



# PREFEITURA MUNICIPAL DE MIRAI

ESTADO DE MINAS GERAIS

## HABITE-SE

2ª VIA

EXERCÍCIO  
2002

NÚMERO  
015/2002

CONCEDIDO A

**MAURÍCIO PEREIRA DE SIQUEIRA**

JUSTIFICATIVA

Considerando que a construção do imóvel localizado à

Rua/Av. **RUA TENENTE LEOPOLDINO** nº **100** (TERREO)  
**CENTRO - MIRAI - MG**

foi realizada de acordo com o projeto aprovado por esta Prefeitura, conforme

alvará de licença para construção nº **XX** expedido em

**XX** de **XXXX** de 20 **XX**, concedo o presente Habite-se

ÁREA DO TERRENO 214,37m<sup>2</sup>

para os fins de direito.

ÁREA DA CONSTRUÇÃO: 106,25m<sup>2</sup>

EMITIDO EM 14 de SETEMBRO de 2011

PREFEITURA MUNICIPAL DE MIRAI

PREFEITURA MUNICIPAL DE MIRAI

*João Américo Corrêa*  
João Américo Corrêa

*Maurício Werneck Barroca*  
Maurício Werneck Barroca

Chefe do Setor de Administração

CHEFE DO SETOR DE CADASTRO E TRIBUTAÇÃO

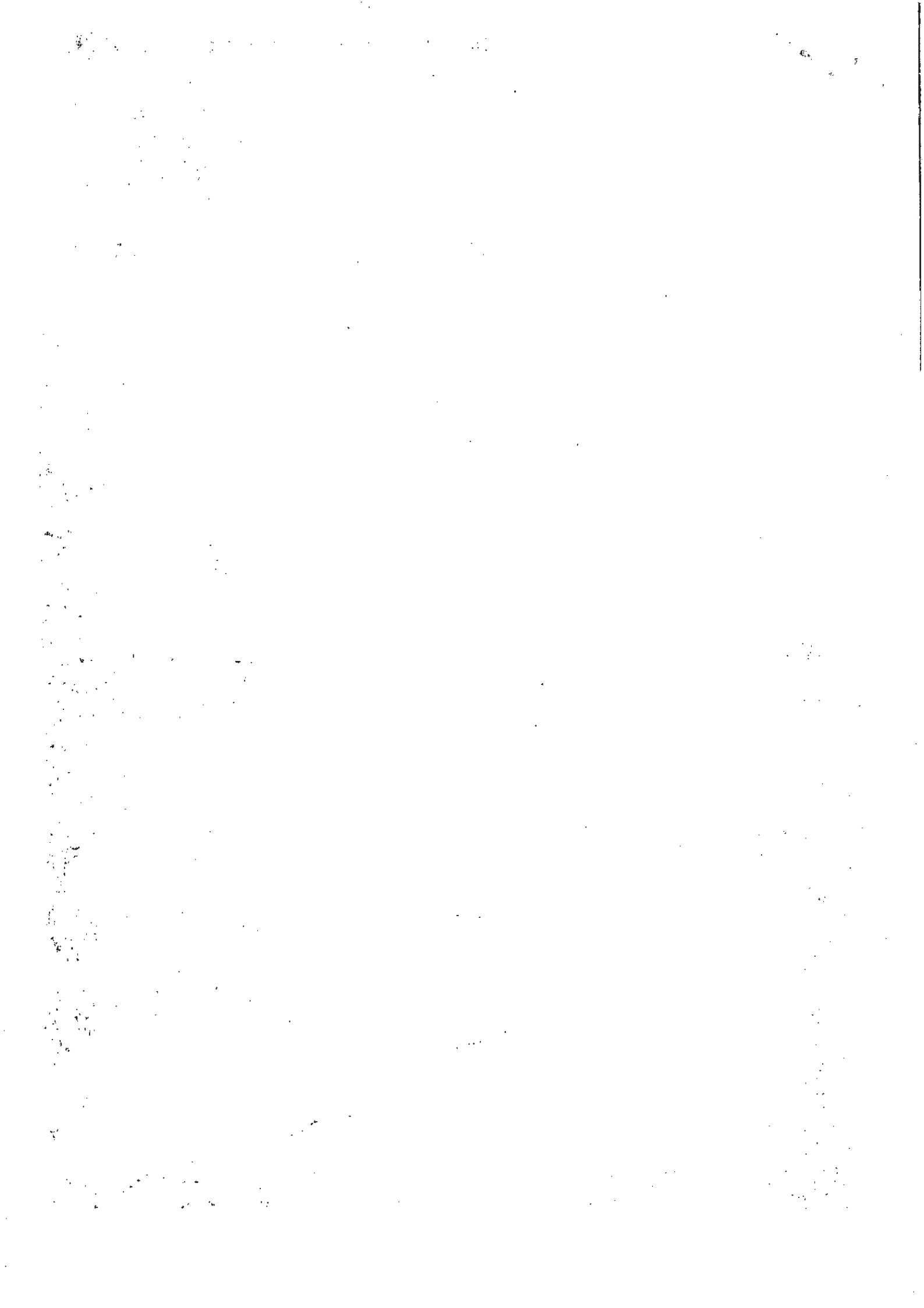



# PREFEITURA MUNICIPAL DE <sup>33</sup> MIRAI

ESTADO DE MINAS GERAIS

## HABITE-SE

### 2ª VIA

EXERCÍCIO  
2002

NÚMERO  
015/2002

CONCEDIDO A

**MAURÍCIO PEREIRA DE SIQUEIRA**

JUSTIFICATIVA

Considerando que a construção do imóvel localizado à

Rua/Av. **RUA TENENTE LEOPOLDINO** nº **100** (TERREO)  
**CENTRO - MIRAI - MG**

foi realizada de acordo com o projeto aprovado por esta Prefeitura, conforme

alvará de licença para construção nº **XX** expedido em

**XX** de **XXXX** de 20 **XX**, concedo o presente Habite-se

ÁREA DO TERRENO **214,37m<sup>2</sup>**

para os fins de direito.

ÁREA DA CONSTRUÇÃO: **106,25m<sup>2</sup>**

EMITIDO EM 14 de SETEMBRO de 20 11

PREFEITURA MUNICIPAL DE MIRAI

PREFEITURA MUNICIPAL DE MIRAI