GOVERNO DO ESTADO DE MINAS GERAIS
SECRETARIA DE ESTADO DE PLANEJAMENTO DE GESTÃO
Sistema Integrado de Administração de Materiais e Serviços - SIAD

CERTIFICADO DE REGISTRO CADASTRAL DO FORNECEDOR - CRC - Lei 8.666/93

N° DO CADASTRO:	35040	**SITUAÇÃO:**	Ativo	**VALIDADE:**	01/06/2022

LEGISLAÇÃO

Este cadastro é regido pela Lei 8.666/1993 e Decreto nº 47.524/2018. Demais exigências elencadas no processo de contratação, não contempladas neste cadastro, ou documentos com vigência expirada deverão ser apresentados no ato da licitação/contratação.

IDENTIFICAÇÃO

Inscrito no CAFIMP	Não	**Inscrito no CADIN**	Não
CNPJ	21.306.287/0001-52	**Data de Abertura**	01/04/1980
Nome Empresarial	TECNO 2000 INDUSTRIA E COMERCIO LTDA		
Nome Fantasia	TECNO2000		
Natureza Jurídica	Sociedade Empresária Limitada	**Porte da Empresa**	Outro

Contatos

Telefone(s) do Fornecedor

Tipo de Telefone	Telefone
Principal	(37)3329-1000

Página de Internet	www.tecno2000.com.br
E-mail Principal	andre@tecno2000.com.br

Representante(s) Legal(is)

CPF	Nome	Tipo de Assinatura
274.710.716-72	JORDANO CASTRO NASCIMENTO	Isoladamente
648.468.906-78	MARDEN CASTRO NASCIMENTO	Isoladamente
551.648.626-20	DAMASO CASTRO NASCIMENTO	Isoladamente
363.653.516-15	KELSON CASTRO NASCIMENTO	Isoladamente

ENDEREÇO

RUA VEREADOR DECIO DE PAULA, 101, PLANALTO, FORMIGA, MG, CEP: 35.574-825

CONTRATO SOCIAL

Objetivo Social	FABRICACAO E O COMERCIO DE MOVEIS, CADEIRAS E POLTRONAS, DIVISORIAS, MOVEIS PARA ESCRITORIOS, RESIDENCIAIS E INDUSTRIAIS, ESTRUTURAS METALICAS, COMPLEMENTOS E ACESSORIOS PARA ESCRITORIOS E RESIDENCIAIS, FABRICACAO E O COMERCIO DE PRODUTOS METALURGICOS, ARTEFATOS DE MADEIRA, APARELHOS ELETRICOS, A PRESTACAO DE SERVICOS INERENTES A MOVEIS PARA ESCRITORIO, INDUSTRIAS, RESIDENCIAIS E SEUS ACESSORIOS, PRESTACAO DE SERVICOS DE MONTAGEM DE MOVEIS, FABRICACAO E COMERCIO DE CABINES, CARROCERIAS E CONTEINERES, COM INFRAESTRUTURAS MOVEIS, COM OU SEM REVESTIMENTO, COM UTILIZACAO DE SISTEMAS HIDRAULICOS, PARA CARGA E DESCARGA DE BAUS, PRESTACAO DE SERVICOS DE MANUTENCAO E ASSISTENCIA TECNICA NOS PRODUTOS FABRICADOS DE INFRA ESTRUTURA MOVEIS, PRESTACAO DE SERVICOS DE LOCACAO, TRANSPORTE, CARGA E DESCARGA, ABASTECIMENTO NAS OPERACOES DE ESTRUTURAS MOVEIS, SERVICOS COMBINADOS DE ESCRITORIO E APOIO ADMINISTRATIVO.

LINHA(S) DE FORNECIMENTO

A Linha de Fornecimento não substitui os atestados de capacidade técnica que devem ser apresentados quando solicitados no processo licitatório.

Código	Descrição
244	OBRAS E SERVICOS DE ENGENHARIA CIVIL
312	INSTALACAO E MONTAGEM EM EQUIPAMENTO MEDICO, HOSPITALAR, ODONTOLOGICO E DE LABORATORIO
328	SERVICOS DE INSTALACAO, MONTAGEM E DESMONTAGEM DE MOBILIARIO DIVERSO
406	MANUTENCAO DE EQUIPAMENTOS PARA CARTOGRAFIA, DESENHO E TOPOGRAFIA
627	SERVICOS DE MARCENARIA E CARPINTARIA
5811	MOBILIARIO, COMPONENTES E PECAS
5918	ARTIGOS, COMPONENTES E UTENSILIOS PARA COZINHA INDUSTRIAL

DOCUMENTAÇÃO

Credenciamento do Representante	Validade	Situação
CPF do representante do fornecedor	-	Aceito
Identidade do representante do fornecedor	-	Aceito
Procuração para credenciamento do representante do fornecedor	-	Aceito
Habilitação Jurídica	**Validade**	**Situação**
Contrato Social e sua última alteração registrado na Junta Comercial ou estabelecimento competente, na forma da lei	-	Aceito
Declaração de menores e fato superveniente	-	Aceito
Regularidade Fiscal Básica	**Validade**	**Situação**
Certificado de Regularidade de Situação - CRS (FGTS)	20/08/2021	Vigente
Inscrição no CNPJ	-	Aceito
Prova de quitação com a Fazenda Estadual (ICMS), do respectivo Estado onde está instalada a pessoa jurídica	19/09/2021	Vigente
Regularidade Fiscal Complementar e Trabalhista	**Validade**	**Situação**
Certidão de Débitos Tributários - CDT (SEF-MG)	19/09/2021	Vigente
Certidão Negativa de Débitos Trabalhistas - (CNDT)	21/08/2021	Vigente
Prova de Inscrição no Cadastro Estadual de Contribuintes, do respectivo Estado onde está instalada a pessoa jurídica	-	Aceito
Prova de quitação com a Fazenda Federal (Secretaria da Receita Federal e Procuradoria Geral da Fazenda Nacional-Dívida Ativa)	04/09/2021	Vigente
Prova de quitação com a Fazenda Municipal, do respectivo município onde está instalada a pessoa jurídica	01/07/2021	Vigente
Qualificação Econômico-Financeira	**Validade**	**Situação**
Certidão Negativa de Falência, Insolvência Civil ou Recuperação Judicial da Empresa, expedida pelo Distribuidor da sede da empresa	03/11/2021	Vigente
Balanço Patrimonial e Demonst. Contábeis registrado na Junta Comercial ou estabelecimento competente, na forma da lei	30/04/2022	Vigente

BALANÇO PATRIMONIAL					
Ano de Referência	2020	**Índice:**			
		Liquidez Geral	2.23	**Liquidez Corrente**	2.38	**Solvência Geral**	3.51
DADOS DA UNIDADE CADASTRADORA					
Sigla	CAGEF/SEPLAG	**Nome**	CADASTRO DE FORNECEDORES/SCSCLP		
Endereço	RODOVIA PAPA JOAO PAULO II, 4001				
Telefone	3916-9755				
A aceitação deste certificado está condicionada à verificação de sua autencidade no sítio www.compras.mg.gov.br					
Código de verificação: 0649662120					

Ministério da Economia
Secretaria de Governo Digital
Departamento Nacional de Registro Empresarial e Integração
Secretaria de Estado de Fazenda de Minas Gerais

Nº DO PROTOCOLO (Uso da Junta Comercial)

NIRE (da sede ou filial, quando a sede for em outra UF)	Código da Natureza Jurídica	Nº de Matrícula do Agente Auxiliar do Comércio
31200232571	2062	

1 - REQUERIMENTO

ILMO(A). SR.(A) PRESIDENTE DA Junta Comercial do Estado de Minas Gerais

Nome: TECNO 2000 INDUSTRIA E COMERCIO LTDA
(da Empresa ou do Agente Auxiliar do Comércio)

Nº FCN/REMP
MGP2000201763

requer a V.Sª o deferimento do seguinte ato:

Nº DE VIAS	CÓDIGO DO ATO	CÓDIGO DO EVENTO	QTDE	DESCRIÇÃO DO ATO / EVENTO
1	002			ALTERACAO
		2211	1	ALTERACAO DE ENDERECO DENTRO DO MESMO MUNICIPIO
		2244	1	ALTERACAO DE ATIVIDADES ECONOMICAS (PRINCIPAL E SECUNDARIAS)

FORMIGA
Local

6 Março 2020
Data

Representante Legal da Empresa / Agente Auxiliar do Comércio:
Nome: _____
Assinatura: _____
Telefone de Contato: _____

2 - USO DA JUNTA COMERCIAL

☐ DECISÃO SINGULAR ☐ DECISÃO COLEGIADA

Nome(s) Empresarial(ais) igual(ais) ou semelhante(s):

☐ SIM

_____
_____
_____
_____
_____

☐ NÃO ___/___/_____ _____
Data Responsável

☐ SIM

_____
_____
_____
_____
_____

☐ NÃO ___/___/_____ _____
Data Responsável

Processo em Ordem
À decisão

___/___/_____
Data

_____
Responsável

DECISÃO SINGULAR

☐ Processo em exigência. (Vide despacho em folha anexa)
☐ Processo deferido. Publique-se e arquive-se.
☐ Processo indeferido. Publique-se.

2ª Exigência	3ª Exigência	4ª Exigência	5ª Exigência
☐	☐	☐	☐

___/___/_____ _____
Data Responsável

DECISÃO COLEGIADA

☐ Processo em exigência. (Vide despacho em folha anexa)
☐ Processo deferido. Publique-se e arquive-se.
☐ Processo indeferido. Publique-se.

2ª Exigência	3ª Exigência	4ª Exigência	5ª Exigência
☐	☐	☐	☐

___/___/_____ _____ _____ _____
Data Vogal Vogal Vogal

Presidente da _____ Turma

OBSERVAÇÕES

Junta Comercial do Estado de Minas Gerais
Certifico registro sob o nº 7755301 em 09/03/2020 da Empresa TECNO 2000 INDUSTRIA E COMERCIO LTDA, Nire 31200232571 e protocolo 201127695 - 09/03/2020. Autenticação: 8353F55DBE4A5DC8A4C485154041F64C50F3FD1. Marinely de Paula Bomfim - Secretária-Geral. Para validar este documento, acesse http://www.jucemg.mg.gov.br e informe nº do protocolo 20/112.769-5 e o código de segurança hifJ Esta cópia foi autenticada digitalmente e assinada em 09/03/2020 por Marinely de Paula Bomfim Secretária-Geral.

Capa de Processo

Identificação do Processo		
Número do Protocolo	Número do Processo Módulo Integrador	Data
20/112.769-5	MGP2000201763	06/03/2020

Identificação do(s) Assinante(s)	
CPF	Nome
551.648.626-20	DAMASO CASTRO NASCIMENTO

Junta Comercial do Estado de Minas Gerais
Certifico registro sob o nº 7755301 em 09/03/2020 da Empresa TECNO 2000 INDUSTRIA E COMERCIO LTDA, Nire 31200232571 e protocolo 201127695 - 09/03/2020. Autenticação: 8353F55DBE4A5DC8A4C485154041F64C50F3FD1. Marinely de Paula Bomfim - Secretária-Geral. Para validar este documento, acesse http://www.jucemg.mg.gov.br e informe nº do protocolo 20/112.769-5 e o código de segurança hifJ Esta cópia foi autenticada digitalmente e assinada em 09/03/2020 por Marinely de Paula Bomfim Secretária-Geral.

TECNO2000 INDÚSTRIA E COMÉRCIO LTDA

DÂMASO CASTRO NASCIMENTO, brasileiro, casado sob regime de comunhão parcial de bens, empresário, portador da carteira de identidade n° M – 3.123.930, expedida pela SSP/MG, inscrito no CPF sob o n° 551.648.626-20, residente e domiciliado em Formiga, Minas Gerais, na Rua Sebastião Maneca, 150 – Lagoa do Fundão, CEP 35.570.000;

JORDANO CASTRO NASCIMENTO, brasileiro casado sob o regime de comunhão parcial de bens, empresário, portador da carteira de identidade n° M – 3.773.321, expedida pela SSP/MG, inscrito no CPF sob o n° 274.710.716-72, residente e domiciliado em Brasília, Distrito Federal, na SHIS QL-18 CONJ. 2 CASA 08- LAGO SUL, CEP 71.650-025;

MARDEN CASTRO NASCIMENTO, brasileiro, casado em regime de separação total de bens, nascido no dia 13/04/1968, empresário, portador da carteira de identidade n° M – 6.233.995, expedida pela SSP/MG, inscrita no CPF sob o n° 648.468.906-78, residente e domiciliado em Formiga, Minas Gerais, na Avenida Rio Branco, n° 555, apartamento 501, Centro, CEP n° 35.570-000;

FORMAUTO PEÇAS E SERVIÇOS LTDA, sociedade empresária inscrita no CNPJ sob o n° 20.496.725/0001-20 registrada na JUCEMG sob o n° 3120071963-2, em 10/06/1948, sediada em Formiga, Minas Gerais, na Avenida Rio Branco, n° 531, Centro, CEP 35.570.000, neste ato representada por seus sócios administradores **DÂMASO CASTRO NASCIMENTO e JORDANO CASTRO NASCIMENTO** (ambos já qualificados) **KELSON CASTRO NASCIMENTO**, brasileiro, casado, sob o regime de comunhão parcial de bens, empresário, portador da carteira de identidade n° M – 3.041.711 expedida pela SSP/MG, inscrito no CPF sob o n° 363.653.516-15, residente e domiciliado em Formiga, Minas Gerais, na Praça José Barbosa Junior, n° 259, Centro, CEP 35.570-000, **MARDEN CASTRO NASCIMENTO**, brasileiro, casado em regime de separação total de bens, nascido no dia 13/04/1968, empresário, portador da carteira de identidade n° M – 6.233.995, expedida pela SSP/MG, inscrita no CPF sob o n° 648.468.906-78, residente e domiciliado em Formiga, Minas Gerais, na Avenida Rio Branco, n° 555, apartamento 501, Centro, CEP n° 35.570-000; únicos sócios componentes da sociedade empresaria limitada **TECNO 2000 INDUSTRIA E COMERCIO LTDA**, com sede a Rua Vereador de Paula, 101 – Planalto – Formiga – MG, CEP 35.570-000, CNPJ nº 21.306.287/0001-52, registrada na JUCEMG sob o nº 3120023257-1 em 11/02/1980 e ultima alteração contratual n.º 7438379 em 22/08/2019, resolvem neste ato alterar estes registros mediante as cláusulas e condições seguintes:

Primeira – Alteração de atualização de CEP.

Nesta data atualiza o endereço da sociedade com o novo CEP: **RUA VEREADOR DECIO DE PAULA, 101 – BAIRRO PLANALTO – FORMIGA – MG – CEP: 35.574-825**.

Junta Comercial do Estado de Minas Gerais
Certifico registro sob o nº 7755301 em 09/03/2020 da Empresa TECNO 2000 INDUSTRIA E COMERCIO LTDA, Nire 31200232571 e protocolo 201127695 - 09/03/2020. Autenticação: 8353F55DBE4A5DC8A4C485154041F64C50F3FD1. Marinely de Paula Bomfim - Secretária-Geral. Para validar este documento, acesse http://www.jucemg.mg.gov.br e informe nº do protocolo 20/112.769-5 e o código de segurança hifJ Esta cópia foi autenticada digitalmente e assinada em 09/03/2020 por Marinely de Paula Bomfim Secretária-Geral.

Segunda – Ratificação de cláusulas e consolidação do contrato social

Ficam ratificadas todas as cláusulas do contrato social não atingidas pelas presentes alterações, o qual fica consolidado da seguinte maneira:

A VISTA DA MODIFICAÇÃO ORA AJUSTADA, CONSOLIDA – SE O CONTRATO SOCIAL COM A SEGUINTE REDAÇÃO.

DA DENOMINAÇÃO, SEDE E DURAÇÃO

CLÁUSULA PRIMEIRA - A sociedade gira sob a denominação de **TECNO2000 INDÚSTRIA E COMÉRCIO LTDA** e tem sua sede na Rua Vereador Décio de Paula, n° 101, Bairro Planalto, na cidade de Formiga – MG, CEP 35.574-825.

PARÁGRAFO PRIMEIRO – A denominação social será usada unicamente em negócios de interesse da sociedade.

PARÁGRAFO SEGUNDO – A sociedade poderá ter filiais, escritórios, sucursais, representantes, agências e depósitos em todo território nacional, por decisão dos sócios que representam a maioria do capital social.

CLÁUSULA SEGUNDA – O prazo de duração da sociedade é por tempo indeterminado

DAS FILIAIS

CLÁUSULA TERCEIRA – A sociedade possui uma filial na Rua da Bahia, 1032 – Sala 1406 – Centro – Belo Horizonte – MG, CEP: 30.160-011, inscrita no CNPJ nº 21.306.287/0002-33, NIRE nº 3190214592-0, com objetivo social de **ESCRITORIO ADMINISTRATIVO.**

CLÁUSULA QUARTA – A sociedade possui uma filial na SHIS QI 11 LT M, SL 103 – Lago Sul – Brasília – DF , CEP 71.625-500, inscrita no CNPJ nº 21.306.287/0003-14, NIRE nº 5390030220-1 em 20/01/2012, com objetivo social de **ESCRITORIO ADMINISTRATIVO e PRESTAÇÃO DE SERVIÇO DE MONTAGEM DE MOVEIS.**

CLÁUSULA QUINTA – A sociedade possui uma filial na Avenida Brasil, 1400 – Mangabeiras – Formiga – MG, CEP: 35.577-170, com o objetivo social de **Comercio Varejista de Móveis, cadeiras e poltronas, divisórias, móveis para escritórios, residenciais e industriais, estruturas metálicas, complementos e acessórios para escritórios e residenciais, Fabricação e comercio de Cabines, carrocerias e contêineres, com infraestruturas móveis, com ou sem revestimento, com utilização de sistemas hidráulicos, para carga e descarga de baús, Prestação de serviços de manutenção e assistência técnica nos produtos fabricados de infra estrutura moveis, Prestação de serviços de Locação, transporte, carga e descarga, abastecimento nas operações de estruturas moveis.**

Junta Comercial do Estado de Minas Gerais
Certifico registro sob o nº 7755301 em 09/03/2020 da Empresa TECNO 2000 INDUSTRIA E COMERCIO LTDA, Nire 31200232571 e protocolo 201127695 - 09/03/2020. Autenticação: 8353F55DBE4A5DC8A4C485154041F64C50F3FD1. Marinely de Paula Bomfim - Secretária-Geral. Para validar este documento, acesse http://www.jucemg.mg.gov.br e informe nº do protocolo 20/112.769-5 e o código de segurança hifJ Esta cópia foi autenticada digitalmente e assinada em 09/03/2020 por Marinely de Paula Bomfim Secretária-Geral.

CLÁUSULA SEXTA: A sociedade possui uma filial na Avenida Paulista, 2300, Sala 42 A– Bairro Cerqueira Cesar – São Paulo – SP, CEP 01.310.300, com o objetivo social de: **Comercio de Móveis, cadeiras e poltronas, divisórias, móveis para escritórios, residenciais e industriais, estruturas metálicas, complementos e acessórios para escritórios e residenciais, Comércio de Cabines, carrocerias e contêineres, com infraestruturas móveis, com ou sem revestimento, com utilização de sistemas hidráulicos, para carga e descarga de baús e Serviços Combinados de Escritório e Apoio Administrativo.**

DO OBJETO SOCIAL

CLÁUSULA SÉTIMA – A sociedade tem por objetivo social:

a) Fabricação e o comércio de móveis, cadeiras e poltronas, divisórias, móveis para escritórios, residenciais e industriais, estruturas metálicas, complementos e acessórios para escritórios e residenciais;
b) Fabricação e o comércio de produtos metalúrgicos, artefatos de madeira, aparelhos elétricos, a prestação de serviços inerentes a móveis para escritório, indústrias, residenciais e seus acessórios;
c) Prestação de Serviços de Montagem de Moveis;
d) Fabricação e comercio de Cabines, carrocerias e contêineres, com infraestruturas móveis, com ou sem revestimento, com utilização de sistemas hidráulicos, para carga e descarga de baús;
e) Prestação de serviços de manutenção e assistência técnica nos produtos fabricados de infra estrutura moveis;
f) Prestação de serviços de Locação, transporte, carga e descarga, abastecimento nas operações de estruturas moveis;
g) Serviços Combinados de Escritório e Apoio Administrativo.

DO CAPITAL SOCIAL

CLÁSULA OITAVA – O capital social é de R$ 15.000.000,00 (quinze milhões de reais), totalmente subscrito e integralizado em moeda corrente, dividido em 15.000.000 (quinze milhões) de quotas no valor nominal de R$ 1,00 (um real) cada, assim distribuídas entre os sócios:

FORMAUTO PEÇAS E SERVIÇOS LTDA
14.999.991 quotas de R$ 1,00..... .....R$ 14.999.991,00
DÂMASO CASTRO NASCIMENTO
3 quotas de R$ 1,00.....R$ 3,00
JORDANO CASTRO NASCIMENTO
3 quotas de R$ 1,00.....R$ 3,00
MARDEN CASTRO NASCIMENTO
3 quotas de R$ 1,00.....R$ 3,00

TOTAL.....R$ 15.000.000,00

Junta Comercial do Estado de Minas Gerais
Certifico registro sob o nº 7755301 em 09/03/2020 da Empresa TECNO 2000 INDUSTRIA E COMERCIO LTDA, Nire 31200232571 e protocolo 201127695 - 09/03/2020. Autenticação: 8353F55DBE4A5DC8A4C485154041F64C50F3FD1. Marinely de Paula Bomfim - Secretária-Geral. Para validar este documento, acesse http://www.jucemg.mg.gov.br e informe nº do protocolo 20/112.769-5 e o código de segurança hifJ Esta cópia foi autenticada digitalmente e assinada em 09/03/2020 por Marinely de Paula Bomfim Secretária-Geral.

CLÁUSULA NONA – A responsabilidade dos sócios é restrita ao valor das suas quotas, sendo que, todos respondem solidariamente pela integralização do capital social, nos termos do artigo 1.052, da lei n° 10.406/2002 (CC).

CLÁUSULA DECIMA – As deliberações sociais, nas quais cada quota do capital social corresponderá à um voto, serão tomadas em reunião de sócios, cujo "quorum" de instalação, é de três quartos do capital social em primeira convocação e sem "quorum" em segunda convocação. O "quorum" de deliberação é o da maioria absoluta do capital social.

PARÁGRAFO PRIMEIRO – Exige-se o "quorum" de deliberação de três quartos do capital social para os atos de: a) aquisição, alienação e oneração de bens imóveis e investimentos constantes do ativo permanente da sociedade; b) modificação dos elementos estruturais do contrato social; c) incorporação, fusão, cisão, dissolução e cessação do estado de liquidação da sociedade.

PARÁGRAFO SEGUNDO – Haverá pelo menos uma reunião de sócios por ano, nos quatro primeiros meses do ano, para tomar as contas dos administradores e deliberar sobre o balanço patrimonial e do resultado econômico, assim como para deliberar sobre outros assuntos de interesse da sociedade.

CLÁUSULA DÉCIMA PRIMEIRA – Entre os sócios, as quotas serão livremente transferíveis. Os sócios, porém, só poderão ceder suas quotas a terceiros, mediante expresso consentimento dos demais, tendo cada um dos sócios assegurado o direito de preferência na aquisição das mencionadas quotas, na proporção de sua participação no capital social, cujo valor será apurado por meio de balanço patrimonial especial a ser realizado por ocasião da transferência das quotas.

PARÁGRAFO PRIMEIRO – A proposta de venda de quotas a terceiros deverá ser dirigida aos sócios remanescentes e à sociedade, mediante notificação, por escrito, para que estes, no prazo máximo de 30 (trinta) dias, exerçam ou não o direito de preferência acima referido

PARÁGRAFO SEGUNDO – Fica, também assegurado à sociedade, a faculdade de adquirir quotas ou exercer o direito de preferência, nas mesmas condições estipuladas para os sócios remanescentes.

PARÁGRAFO TERCEIRO – Os sócios quotistas, por si ou por seus representantes , poderão fiscalizar a administração da sociedade, através do exame de todos os seus livros e documentos, o que poderá ser feitos, a qualquer tempo, em sua sede social.

CLÁUSULA DÉCIMA SEGUNDA – A morte ou extinção de qualquer dos sócios não dissolverá a sociedade, que continuará com os sucessores ou herdeiros, que passarão a integrar a sociedade desde que seja comprovada legalmente a qualidade de sucessor ou herdeiro.

CLÁUSULA DÉCIMA TERCEIRA – A administração da sociedade será exercida por sócios, na forma prevista na lei.

Junta Comercial do Estado de Minas Gerais
Certifico registro sob o nº 7755301 em 09/03/2020 da Empresa TECNO 2000 INDUSTRIA E COMERCIO LTDA, Nire 31200232571 e protocolo 201127695 - 09/03/2020. Autenticação: 8353F55DBE4A5DC8A4C485154041F64C50F3FD1. Marinely de Paula Bomfim - Secretária-Geral. Para validar este documento, acesse http://www.jucemg.mg.gov.br e informe nº do protocolo 20/112.769-5 e o código de segurança hifJ Esta cópia foi autenticada digitalmente e assinada em 09/03/2020 por Marinely de Paula Bomfim Secretária-Geral.

PARÁGRAFO PRIMEIRO – A Administração da sociedade será, exercida pelos sócios DÂMASO CASTRO NASCIMENTO e JORDANO CASTRO NASCIMENTO e pelos administradores, eleitos por unanimidade KELSON CASTRO NASCIMENTO e MARDEN CASTRO NASCIMENTO, todos já qualificados no preâmbulo deste instrumento.

PARÁGRAFO SEGUNDO – Os Administradores usarão a designação do Diretor, cabendo-lhes a direção de todos os negócios e atividades sociais, representando-a judicialmente e extrajudicialmente, sendo os atos, contratos, papéis, e documentos que envolvam responsabilidade da sociedade de pagamentos, recebimentos, sobre vendas, compras, aquisições ou alienações de qualquer bem corpóreo ou incorpóreo, móvel ou imóvel, movimentações de contas bancarias, letras de câmbio ou notas promissórias assinadas sempre em conjunto de dois.

PARÁGRAFO TERCEIRO – Os administradores poderão, em nome da Sociedade, constituir procurador (es) especial (is) "ad negotia", pelo prazo de até dois anos estabelecendo-se, ainda, no instrumento público de mandato, os poderes que lhe (s) for (em) conferido (s), cabendo a este (s) agir (em), em conjunto ou separadamente de acordo com o instrumento de mandato, excetuando-se as procurações "ad juditia", que poderão ser concedidas por prazo indeterminado e por instrumento particular.

PARÁGRAFO QUARTO – Cada Administrador responde, individualmente, perante a sociedade, pelos atos que praticar contrários aos interesses sociais e solidariamente com aqueles que assim procederem ressalvadas as circunstâncias previstas em lei.

PARÁGRAFO QUINTO – A representação da sociedade em atos de concorrência pública ou privada poderá se feita com a assinatura de apenas um dos Administradores ou de um Procurador legalmente constituído na forma prevista no parágrafo terceiro, podendo assinar todos os documentos no âmbito de concorrência / licitação publica ou privada, como cadastros, orçamentos, propostas inclusive eletrônicas, recursos, impugnações, recebimento de notas de empenho, contratos, ordens de fornecimento, garantias contratuais, declarações para processos licitatórios, pedidos de vistas e tudo o que necessário for para este fim especifico..

PARÁGRAFO SEXTO – Os administradores farão jus a uma retirada mensal a título de "pró-labore", sendo os valores limites fixados anualmente em reunião de sócios quotistas.

CLÁUSULA DÉCIMA QUARTA– É vedado aos Sócios, aos administradores e ao(s) procurador (es) constituído(s), o uso da Sociedade em transações estranhas aos interesses sociais, tais como prestar aval, aceite, títulos a favor, cartas de fianças ou quaisquer outros documentos que acarretem responsabilidade para a sociedade, onerando-a em prejuízo dos interesses sociais, ressalvadas as operações com empresas ligadas.

DO EXERCICIO SOCIAL

CLÁUSULA DÉCIMA QUINTA: Ao término de cada exercício social, em 31 de dezembro, os Administradores prestarão contas justificadas de suas administrações, procedendo á elaboração do inventário, do balanço patrimonial e do balanço do

Junta Comercial do Estado de Minas Gerais
Certifico registro sob o nº 7755301 em 09/03/2020 da Empresa TECNO 2000 INDUSTRIA E COMERCIO LTDA, Nire 31200232571 e protocolo 201127695 - 09/03/2020. Autenticação: 8353F55DBE4A5DC8A4C485154041F64C50F3FD1. Marinely de Paula Bomfim - Secretária-Geral. Para validar este documento, acesse http://www.jucemg.mg.gov.br e informe nº do protocolo 20/112.769-5 e o código de segurança hifJ Esta cópia foi autenticada digitalmente e assinada em 09/03/2020 por Marinely de Paula Bomfim Secretária-Geral.

resultado econômico, cabendo aos sócios a participação nos lucros e prejuízos da sociedade na proporção de suas quotas, salvo se a reunião de sócios aprovar a distribuição de forma desproporcional dos lucros à participação de cada sócio no capital social

PARAGRAFO ÚNICO – Nos quatro meses seguintes ao termino do exercício social, os sócios deliberarão sobre as contas e designarão administrador, quando for o caso.

DA DISSOLUÇÃO DA SOCIEDADE

CLÁUSULA DÉCIMA SEXTA – A sociedade só será dissolvida nos casos enunciados em lei ou por decisão dos sócios quotistas.

PARÁGRAFO ÚNICO – Dissolvido a sociedade será procedida à liquidação do ativo social, obedecidos os princípios legais substantivos e processuais vigentes, cabendo o cargo de liquidante ao Administrador que for designado pelos demais. Não havendo consenso caberá ao Poder Judiciário nomear liquidante estranho.

DAS DISPOSIÇÕES FINAIS

CLÁUSULA DÉCIMA SÉTIMA – A sociedade será regida por este contrato e pelo artigo 1,052 e seguintes, do Código Civil, e subsidiariamente, em ocorrendo omissões, pela Lei de Sociedades por Ações, no que for aplicável.

CLÁUSULA DÉCIMA OITAVA – Fia eleito o foro da cidade de Formiga, Estado de Minas Gerais, Como único competente para dirimir todas as questões provenientes do presente contrato social, com exclusão de qualquer outro, por mais privilegiado que seja, ou que venham os sócios ter por domicilio.

CLÁUSULA DÉCIMA NONA – Os sócios e os administradores declaram sob as penas da lei, que não estão impedidos de exercer a administração da Sociedade, por lei especial ou em virtude de condenação criminal de qualquer ordem, que os impeçam de exercê-la, na forma exigida no artigo 1.011, § 1°, da Lei n° 10.406/2002 (CC).

E por estarem justos e contratados, datam e assinam o presente instrumento na forma da lei.

Formiga/MG, 06 de março de 2020

_____ _____

MARDEN CASTRO NASCIMENTO **DÂMASO CASTRO NASCIMENTO**

_____

JORDANO CASTRO NASCIMENTO

Junta Comercial do Estado de Minas Gerais
Certifico registro sob o nº 7755301 em 09/03/2020 da Empresa TECNO 2000 INDUSTRIA E COMERCIO LTDA, Nire 31200232571 e protocolo 201127695 - 09/03/2020. Autenticação: 8353F55DBE4A5DC8A4C485154041F64C50F3FD1. Marinely de Paula Bomfim - Secretária-Geral. Para validar este documento, acesse http://www.jucemg.mg.gov.br e informe nº do protocolo 20/112.769-5 e o código de segurança hifJ Esta cópia foi autenticada digitalmente e assinada em 09/03/2020 por Marinely de Paula Bomfim Secretária-Geral.

FORMAUTO PEÇAS E SERVIÇOS LTDA

MARDEN CASTRO NASCIMENTO

DÂMASO CASTRO NASCIMENTO

JORDANO CASTRO NASCIMENTO

KELSON CASTRO NASCIMENTO

Administradores não-sócios:

KELSON CASTRO NASCIMENTO

Junta Comercial do Estado de Minas Gerais
Certifico registro sob o nº 7755301 em 09/03/2020 da Empresa TECNO 2000 INDUSTRIA E COMERCIO LTDA, Nire 31200232571 e protocolo 201127695 - 09/03/2020. Autenticação: 8353F55DBE4A5DC8A4C485154041F64C50F3FD1. Marinely de Paula Bomfim - Secretária-Geral. Para validar este documento, acesse http://www.jucemg.mg.gov.br e informe nº do protocolo 20/112.769-5 e o código de segurança hifJ Esta cópia foi autenticada digitalmente e assinada em 09/03/2020 por Marinely de Paula Bomfim Secretária-Geral.

Documento Principal

Identificação do Processo		
Número do Protocolo	Número do Processo Módulo Integrador	Data
20/112.769-5	MGP2000201763	06/03/2020

Identificação do(s) Assinante(s)	
CPF	Nome
551.648.626-20	DAMASO CASTRO NASCIMENTO
274.710.716-72	JORDANO CASTRO NASCIMENTO
363.653.516-15	KELSON CASTRO NASCIMENTO
648.468.906-78	MARDEN CASTRO NASCIMENTO

Junta Comercial do Estado de Minas Gerais
Certifico registro sob o nº 7755301 em 09/03/2020 da Empresa TECNO 2000 INDUSTRIA E COMERCIO LTDA, Nire 31200232571 e protocolo 201127695 - 09/03/2020. Autenticação: 8353F55DBE4A5DC8A4C485154041F64C50F3FD1. Marinely de Paula Bomfim - Secretária-Geral. Para validar este documento, acesse http://www.jucemg.mg.gov.br e informe nº do protocolo 20/112.769-5 e o código de segurança hifJ Esta cópia foi autenticada digitalmente e assinada em 09/03/2020 por Marinely de Paula Bomfim Secretária-Geral.

TERMO DE AUTENTICAÇÃO - REGISTRO DIGITAL

Certifico que o ato, assinado digitalmente, da empresa TECNO 2000 INDUSTRIA E COMERCIO LTDA, de NIRE 3120023257-1 e protocolado sob o número 20/112.769-5 em 09/03/2020, encontra-se registrado na Junta Comercial sob o número 7755301, em 09/03/2020. O ato foi deferido digitalmente pelo examinador Weveling Paulino Rodrigues de Aguiar.

Assina o registro, mediante certificado digital, a Secretária-Geral, Marinely de Paula Bomfim. Para sua validação, deverá ser acessado o sitio eletrônico do Portal de Serviços / Validar Documentos (https://portalservicos.jucemg.mg.gov.br/Portal/pages/imagemProcesso/viaUnica.jsf) e informar o número de protocolo e chave de segurança.

Capa de Processo

Assinante(s)	
CPF	Nome
551.648.626-20	DAMASO CASTRO NASCIMENTO

Documento Principal

Assinante(s)	
CPF	Nome
363.653.516-15	KELSON CASTRO NASCIMENTO
648.468.906-78	MARDEN CASTRO NASCIMENTO
551.648.626-20	DAMASO CASTRO NASCIMENTO
274.710.716-72	JORDANO CASTRO NASCIMENTO

Belo Horizonte. segunda-feira, 09 de março de 2020

Junta Comercial do Estado de Minas Gerais
Certifico registro sob o nº 7755301 em 09/03/2020 da Empresa TECNO 2000 INDUSTRIA E COMERCIO LTDA, Nire 31200232571 e protocolo 201127695 - 09/03/2020. Autenticação: 8353F55DBE4A5DC8A4C485154041F64C50F3FD1. Marinely de Paula Bomfim - Secretária-Geral. Para validar este documento, acesse http://www.jucemg.mg.gov.br e informe nº do protocolo 20/112.769-5 e o código de segurança hifJ Esta cópia foi autenticada digitalmente e assinada em 09/03/2020 por Marinely de Paula Bomfim Secretária-Geral.

O ato foi deferido e assinado digitalmente por :

Identificação do(s) Assinante(s)	
CPF	Nome
050.908.686-11	WEVELING PAULINO RODRIGUES DE AGUIAR
873.638.956-00	MARINELY DE PAULA BOMFIM

Belo Horizonte. segunda-feira, 09 de março de 2020

Junta Comercial do Estado de Minas Gerais
Certifico registro sob o nº 7755301 em 09/03/2020 da Empresa TECNO 2000 INDUSTRIA E COMERCIO LTDA, Nire 31200232571 e protocolo 201127695 - 09/03/2020. Autenticação: 8353F55DBE4A5DC8A4C485154041F64C50F3FD1. Marinely de Paula Bomfim - Secretária-Geral. Para validar este documento, acesse http://www.jucemg.mg.gov.br e informe nº do protocolo 20/112.769-5 e o código de segurança hifJ Esta cópia foi autenticada digitalmente e assinada em 09/03/2020 por Marinely de Paula Bomfim Secretária-Geral.

Consulta Pública ao Cadastro do Estado de Minas Gerais

Dados Principais			
CNPJ:	21.306.287/0001-52		
Inscrição Estadual:	261431046.00-66		
UF:	MG		
Nome Empresarial:	TECNO2000 INDUSTRIA E COMERCIO LTDA		
Informações Complementares			
CNAE-F Principal:	3101-2/00 - Fabricação de móveis com predominância de madeira		
CNAE-F Secundária:	2599-3/99 - Fabricação de outros produtos de metal não especificados anteriormente		
Data da Inscrição Estadual:	11/02/1980		
Situação Cadastral:	Habilitado - Ativo		
Data Situação Cadastral:	11/02/1980		
Regime de Recolhimento:	DEBITO E CREDITO		
Observações:			
unidade auxiliar da CNAE:			
Dados de Endereço:			
CEP:	35574825		
UF:	MG	Município:	FORMIGA
Distrito/Povoado:			
Bairro:	PLANALTO		
Logradouro:	RUA VEREADOR DECIO DE PAULA		
Número:	101		
Complemento:			
Telefone:	37-3322-3204		

DESISTIR

TRIBUNAL DE CONTAS DA UNIÃO

CERTIDÃO NEGATIVA

DE

LICITANTES INIDÔNEOS

Nome completo: **TECNO2000 INDUSTRIA E COMERCIO LTDA**

CPF/CNPJ: **21.306.287/0001-52**

O Tribunal de Contas da União CERTIFICA que, na presente data, o (a) requerente acima identificado(a) NÃO CONSTA da relação de responsáveis inidôneos para participar de licitação na administração pública federal, por decisão deste Tribunal, nos termos do art. 46 da Lei nº 8.443/92 (Lei Orgânica do TCU).

Não constam da relação consultada para emissão desta certidão os responsáveis ainda não notificados do teor dos acórdãos condenatórios, aqueles cujas condenações tenham tido seu prazo de vigência expirado, bem como aqueles cujas apreciações estejam suspensas em razão de interposição de recurso com efeito suspensivo ou de decisão judicial.

Certidão emitida às 08:22:50 do dia 02/06/2021, com validade de trinta dias a contar da emissão.

A veracidade das informações aqui prestadas podem ser confirmadas no sítio https://contas.tcu.gov.br/ords/f?p=INABILITADO:5

Código de controle da certidão: IMK9020621082250

Atenção: qualquer rasura ou emenda invalidará este documento.

Junta Comercial do Estado de Minas Gerais

Sistema Nacional de Registro de Empresas Mercantil - SINREM
Governo do Estado de Minas Gerais
Secretaria de Estado da Fazenda de Minas Gerais
Junta Comercial do Estado de Minas Gerais

Certidão Simplificada

Certificamos que as informações abaixo constam dos documentos arquivados nesta Junta Comercial e são vigentes na data de sua expedição.

Nome Empresarial: TECNO 2000 INDUSTRIA E COMERCIO LTDA

Natureza Jurídica: SOCIEDADE EMPRESARIA LIMITADA

Número de Identificação do Registro de Empresas - NIRE	CNPJ	Data de Arquivamento do Ato Constitutivo	Data de Início de Atividade
3120023257-1	21.306.287/0001-52	11/02/1980	01/04/1980

Endereço Completo:

RUA VEREADOR DECIO DE PAULA 101 - BAIRRO PLANALTO CEP 35574-825 - FORMIGA/MG

Objeto Social:

FABRICACAO E O COMERCIO DE MOVEIS, CADEIRAS E POLTRONAS, DIVISORIAS, MOVEIS PARA ESCRITORIOS, RESIDENCIAIS E INDUSTRIAIS, ESTRUTURAS METALICAS, COMPLEMENTOS E ACESSORIOS PARA ESCRITORIOS E RESIDENCIAIS, FABRICACAO E O COMERCIO DE PRODUTOS METALURGICOS, ARTEFATOS DE MADEIRA, APARELHOS ELETRICOS, A PRESTACAO DE SERVICOS INERENTES A MOVEIS PARA ESCRITORIO, INDUSTRIAS, RESIDENCIAIS E SEUS ACESSORIOS, PRESTACAO DE SERVICOS DE MONTAGEM DE MOVEIS, FABRICACAO E COMERCIO DE CABINES, CARROCERIAS E CONTEINERES, COM INFRAESTRUTURAS MOVEIS, COM OU SEM REVESTIMENTO, COM UTILIZACAO DE SISTEMAS HIDRAULICOS, PARA CARGA E DESCARGA DE BAUS, PRESTACAO DE SERVICOS DE MANUTENCAO E ASSISTENCIA TECNICA NOS PRODUTOS FABRICADOS DE INFRA ESTRUTURA MOVEIS, PRESTACAO DE SERVICOS DE LOCACAO, TRANSPORTE, CARGA E DESCARGA, ABASTECIMENTO NAS OPERACOES DE ESTRUTURAS MOVEIS, SERVICOS COMBINADOS DE ESCRITORIO E APOIO ADMINISTRATIVO.

Capital Social: R$ 15.000.000,00 QUINZE MILHÕES DE REAIS Capital Integralizado: R$ 15.000.000,00 QUINZE MILHÕES DE REAIS	Microempresa ou Empresa de Pequeno Porte	Prazo de Duração
	NÃO (Lei Complementar nº123/06)	INDETERMINADO

Sócio(s)/Administrador(es)

CPF/NIRE	Nome	Térm. Mandato	Participação	Função
551.648.626-20	DAMASO CASTRO NASCIMENTO	xxxxxxx	R$ 3,00	SÓCIO / ADMINISTRADOR
3120071963-2	FORMAUTO PECAS E SERVICOS LTDA	xxxxxxx	R$ 14.999.991,00	SOCIO
274.710.716-72	JORDANO CASTRO NASCIMENTO	xxxxxxx	R$ 3,00	SÓCIO / ADMINISTRADOR
363.653.516-15	KELSON CASTRO NASCIMENTO	xxxxxxx	R$ xxxxxxx	ADMINISTRADOR
648.468.906-78	MARDEN CASTRO NASCIMENTO	xxxxxxx	R$ 3,00	SÓCIO / ADMINISTRADOR

Status: xxxxxxx Situação: ATIVA

Último Arquivamento: 29/05/2020 Número: 7855416

Ato 002 - ALTERACAO

Evento(s) 023 - ABERTURA DE FILIAL NA UF DA SEDE

051 - CONSOLIDACAO DE CONTRATO/ESTATUTO

Empresa(s) Antecessora(s)

Nome Anterior	Nire	Número Aprovação	UF	Tipo Movimentação
POSTO MANCHESTER LTDA	xxxxxxx	1601940	xx	xxxxxxx

Certidão Simplificada Digital emitida pela JUNTA COMERCIAL DO ESTADO DE MINAS GERAIS e certificada digitalmente. Se desejar confirmar a autenticidade desta certidão, acesse o site da JUCEMG (http://www.jucemg.mg.gov.br) e clique em validar certidão. A certidão pode ser validada de duas formas:
1) Validação por envio de arquivo (upload)
2) Validação visual (digite o nº C210001346413 e visualize a certidão)

21/459.565-0

Junta Comercial do Estado de Minas Gerais

Sistema Nacional de Registro de Empresas Mercantil - SINREM
Governo do Estado de Minas Gerais
Secretaria de Estado da Fazenda de Minas Gerais
Junta Comercial do Estado de Minas Gerais

Certidão Simplificada

Certificamos que as informações abaixo constam dos documentos arquivados nesta Junta Comercial e são vigentes na data de sua expedição.

Nome Empresarial:	TECNO 2000 INDUSTRIA E COMERCIO LTDA
Natureza Jurídica:	SOCIEDADE EMPRESARIA LIMITADA

Filial(ais) nesta Unidade da Federação ou fora dela

Nire	CNPJ	Endereço
3190214592-0	21.306.287/0002-33	RUA DA BAHIA, 1032, SALA 1406, BAIRRO CENTRO, 30160-011, BELO HORIZONTE/MG
5390030220-1	21.306.287/0003-14	AREA SHIS QI 11 LT M, S/N, SL 103, BAIRRO LAGO SUL, 71625-500, BRASILIA/DF
3190270215-2	21.306.287/0004-03	AVENIDA BRASIL, 1400, BAIRRO SAUDADE, 35570-000, FORMIGA/MG
3190275228-1	21.306.287/0005-86	RODOVIA MG 050 TREVO BR 354, KM 196, BAIRRO ZONA RURAL, 35578-899, FORMIGA/MG
xxxxxxx	xxxxxxx	AVENIDA PAULISTA, 2300, SALA 42A, BAIRRO BELA VISTA, 01310-300, SAO PAULO/SP

NADA MAIS#

Belo Horizonte, 04 de Junho de 2021 10:20

MARINELY DE PAULA BOMFIM
SECRETÁRIA GERAL

Certidão Simplificada Digital emitida pela JUNTA COMERCIAL DO ESTADO DE MINAS GERAIS e certificada digitalmente. Se desejar confirmar a autenticidade desta certidão, acesse o site da JUCEMG (http://www.jucemg.mg.gov.br) e clique em validar certidão. A certidão pode ser validada de duas formas:
1) Validação por envio de arquivo (upload)
2) Validação visual (digite o nº C210001346413 e visualize a certidão)

21/459.565-0

PODER JUDICIÁRIO
JUSTIÇA DO TRABALHO

CERTIDÃO NEGATIVA DE DÉBITOS TRABALHISTAS

Nome: TECNO2000 INDUSTRIA E COMERCIO LTDA (MATRIZ E FILIAIS)
CNPJ: 21.306.287/0001-52
Certidão nº: 8941623/2021
Expedição: 12/03/2021, às 16:40:18
Validade: 07/09/2021 - 180 (cento e oitenta) dias, contados da data de sua expedição.

Certifica-se que **TECNO2000 INDUSTRIA E COMERCIO LTDA (MATRIZ E FILIAIS)**, inscrito(a) no CNPJ sob o nº **21.306.287/0001-52**, **NÃO CONSTA** do Banco Nacional de Devedores Trabalhistas.
Certidão emitida com base no art. 642-A da Consolidação das Leis do Trabalho, acrescentado pela Lei nº 12.440, de 7 de julho de 2011, e na Resolução Administrativa nº 1470/2011 do Tribunal Superior do Trabalho, de 24 de agosto de 2011.
Os dados constantes desta Certidão são de responsabilidade dos Tribunais do Trabalho e estão atualizados até 2 (dois) dias anteriores à data da sua expedição.
No caso de pessoa jurídica, a Certidão atesta a empresa em relação a todos os seus estabelecimentos, agências ou filiais.
A aceitação desta certidão condiciona-se à verificação de sua autenticidade no portal do Tribunal Superior do Trabalho na Internet (http://www.tst.jus.br).
Certidão emitida gratuitamente.

INFORMAÇÃO IMPORTANTE
Do Banco Nacional de Devedores Trabalhistas constam os dados necessários à identificação das pessoas naturais e jurídicas inadimplentes perante a Justiça do Trabalho quanto às obrigações estabelecidas em sentença condenatória transitada em julgado ou em acordos judiciais trabalhistas, inclusive no concernente aos recolhimentos previdenciários, a honorários, a custas, a emolumentos ou a recolhimentos determinados em lei; ou decorrentes de execução de acordos firmados perante o Ministério Público do Trabalho ou Comissão de Conciliação Prévia.

Certidão Negativa

Certifico que nesta data (02/06/2021 às 14:36) NÃO CONSTA no Cadastro Nacional de Condenações Cíveis por Ato de Improbidade Administrativa e Inelegibilidade registros de condenação com trânsito em julgado ou sanção ativa quanto ao CNPJ nº 21.306.287/0001-52.

A condenação por atos de improbidade administrativa não implica automático e necessário reconhecimento da inelegibilidade do condenado.
Para consultas sobre inelegibilidade acesse portal do TSE em http://divulgacandcontas.tse.jus.br/

Esta certidão é expedida gratuitamente. Sua autenticidade pode ser por meio do número de controle 60B7.C1AC.8B7E.C404 no seguinte endereço: https://www.cnj.jus.br/improbidade_adm/autenticar_certidao.php

REPÚBLICA FEDERATIVA DO BRASIL

CADASTRO NACIONAL DA PESSOA JURÍDICA

NÚMERO DE INSCRIÇÃO	COMPROVANTE DE INSCRIÇÃO E DE SITUAÇÃO CADASTRAL	DATA DE ABERTURA
21.306.287/0001-52 **MATRIZ**		**12/02/1980**

NOME EMPRESARIAL
TECNO2000 INDUSTRIA E COMERCIO LTDA

TÍTULO DO ESTABELECIMENTO (NOME DE FANTASIA)	PORTE
********	**DEMAIS**

CÓDIGO E DESCRIÇÃO DA ATIVIDADE ECONÔMICA PRINCIPAL
31.01-2-00 - Fabricação de móveis com predominância de madeira

CÓDIGO E DESCRIÇÃO DAS ATIVIDADES ECONÔMICAS SECUNDÁRIAS
25.99-3-99 - Fabricação de outros produtos de metal não especificados anteriormente
28.22-4-02 - Fabricação de máquinas, equipamentos e aparelhos para transporte e elevação de cargas, peças e acessórios
29.30-1-01 - Fabricação de cabines, carrocerias e reboques para caminhões
31.02-1-00 - Fabricação de móveis com predominância de metal
33.29-5-01 - Serviços de montagem de móveis de qualquer material
47.54-7-01 - Comércio varejista de móveis
52.12-5-00 - Carga e descarga
77.19-5-99 - Locação de outros meios de transporte não especificados anteriormente, sem condutor
82.11-3-00 - Serviços combinados de escritório e apoio administrativo (Dispensada *)

CÓDIGO E DESCRIÇÃO DA NATUREZA JURÍDICA
206-2 - Sociedade Empresária Limitada

LOGRADOURO	NÚMERO	COMPLEMENTO
R VEREADOR DECIO DE PAULA	**101**	********

CEP	BAIRRO/DISTRITO	MUNICÍPIO	UF
35.574-825	**PLANALTO**	**FORMIGA**	**MG**

ENDEREÇO ELETRÔNICO	TELEFONE
CONTABILIDADE2@TECNO2000.COM.BR	**(37) 3329-1000**

ENTE FEDERATIVO RESPONSÁVEL (EFR)
*****

SITUAÇÃO CADASTRAL	DATA DA SITUAÇÃO CADASTRAL
ATIVA	**20/07/2002**

MOTIVO DE SITUAÇÃO CADASTRAL

SITUAÇÃO ESPECIAL	DATA DA SITUAÇÃO ESPECIAL
********	********

(*) *A dispensa de alvarás e licenças é direito do empreendedor que atende aos requisitos constantes na Resolução CGSIM nº 51, de 11 de junho de 2019, ou da legislação própria encaminhada ao CGSIM pelos entes federativos, não tendo a Receita Federal qualquer responsabilidade quanto às atividades dispensadas.*

Aprovado pela Instrução Normativa RFB nº 1.863, de 27 de dezembro de 2018.

Emitido no dia **02/06/2021** às **11:42:04** (data e hora de Brasília). Página: **1/1**

Tribunal de Justiça do Estado de Minas Gerais

FORMIGA

CERTIDÃO CÍVEL DE FALÊNCIA E CONCORDATA NEGATIVA

CERTIFICO que, revendo os registros de distribuição de ação de NATUREZA CÍVEL nesta comarca, até a presente data, nas ações específicas de Concordata Preventiva / Suspensiva, Falência de Empresários, Sociedades Empresáriais, Microempresas e Empresas de Pequeno Porte, Recuperação Extrajudicial, Recuperação Judicial, NADA CONSTA em tramitação contra:

Nome: TECNO2000 LTDA
CNPJ: 21.306.287/0001-52

Observações:

a) Certidão expedida gratuitamente através da internet, nos termos do caput do art. 8º da Resolução 121/2010 do Conselho Nacional de Justiça;

b) a informação do número do CPF/CNPJ é de responsabilidade do solicitante da certidão, sendo pesquisados o nome e o CPF/CNPJ exatamente como digitados;

c) ao destinatário cabe conferir o nome e a titularidade do número do CPF/CNPJ informado, podendo confirmar a autenticidade da Certidão no portal do Tribunal de Justiça do Estado de Minas Gerais (http://www.tjmg.jus.br), pelo prazo de 3 (três) meses após a sua expedição;

d) esta Certidão inclui os processos físicos e eletrônicos, onde houver sido implantado o Processo Judicial Eletrônico - PJe, o Sistema CNJ (Ex-Projudi) e o SEEU - Sistema Eletrônico de Execução Unificada, tendo a mesma validade da certidão emitida diretamente no Fórum e abrange os processos da Justiça Comum, do Juizado Especial e da Turma Recursal apenas da comarca pesquisada, com exceção do SEEU, cujo sistema unificado abrange todas as comarcas do Estado;

e) A presente certidão não faz referência a período de anos, uma vez que somente se refere à existência de feitos judicias em andamento (processos ativos) contra o nome pesquisado, conforme Provimento 355/2018 da Corregedoria Geral de Justiça.

A presente certidão NÃO EXCLUI a possibilidade da existência de outras ações de natureza diversa daquelas aqui mencionadas.

Certidão solicitada em 04 de Maio de 2021 às 09:43

FORMIGA, 04 de Maio de 2021 às 09:43

Código de Autenticação: 2105-0409-4315-0538-9877

Para validar esta certidão, acesse o sítio do TJMG (www.tjmg.jus.br) em Certidão Judicial/AUTENTICIDADE DA CERTIDÃO /AUTENTICAÇÃO 2 informando o código.

ATENÇÃO: Documento composto de 1 folhas(s). Documento emitido por processamento eletrônico. Qualquer emenda ou rasura gera sua invalidade e será considerada como indício de possível adulteração ou tentativa de fraude.

SECRETARIA DE ESTADO DE FAZENDA DE MINAS GERAIS

CERTIDÃO DE DÉBITOS TRIBUTÁRIOS

Negativa

CERTIDÃO EMITIDA EM: 02/06/2021

CERTIDÃO VALIDA ATÉ: 31/08/2021

NOME/NOME EMPRESARIAL: TECNO2000 INDUSTRIA E COMERCIO LTDA		
INSCRIÇÃO ESTADUAL: 261431046.00-66	CNPJ/CPF: 21.306.287/0001-52	SITUAÇÃO: Ativo
LOGRADOURO: RUA VEREADOR DECIO DE PAULA		NÚMERO: 101
COMPLEMENTO:	BAIRRO: PLANALTO	CEP: 35574825
DISTRITO/POVOADO:	MUNICÍPIO: FORMIGA	UF: MG

Ressalvado o direito de a Fazenda Pública Estadual cobrar e inscrever quaisquer dívidas de responsabilidade do sujeito passivo acima identificado que vierem a ser apuradas, é certificado que:

1. Não constam débitos relativos a tributos administrados pela Fazenda Pública Estadual e/ou Advocacia Geral do Estado;

2. No caso de utilização para lavratura de escritura pública ou registro de formal de partilha, de carta de adjudicação expedida em autos de inventário ou de arrolamento, de sentença em ação de separação judicial, divórcio, ou de partilha de bens na união estável e de escritura pública de doação de bens imóveis, esta certidão somente terá validade se acompanhada da Certidão de Pagamento / Desoneração do ITCD, prevista no artigo 39 do Decreto 43.981/2005.

Certidão válida para todos os estabelecimentos da empresa, alcançando débitos tributários do sujeito passivo em Fase Administrativa ou inscritos em Dívida Ativa.

IDENTIFICAÇÃO	NÚMERO DO PTA	DESCRIÇÃO

A autenticidade desta certidão deverá ser confirmada no sítio da Secretaria de Estado de Fazenda de Minas Gerais em www.fazenda.mg.gov.br => certidão de débitos tributários => certificar documentos

CÓDIGO DE CONTROLE DE CERTIDÃO:2021000469551924

Minas Gerais
MUNICIPIO DE FORMIGA
SECRETARIA DE FINANÇAS

Data: 31/05/2021 15h32min

Número	Validade
4915	30/06/2021

CERTIDÃO NEGATIVA DE DÉBITOS

Nome / Razão Social

TECNO2000 INDUSTRIA E COMERCIO LTDA CNPJ: 21306287000152

Aviso

Sem débitos pendentes até a presente data.

Comprovação Junto à	Finalidade

Mensagem

Certificamos que até a presente data não constam débitos tributários relativos à inscrição abaixo caracterizada.

A Fazenda Municipal se reserva o direito de cobrar débitos que venham a ser constatados, mesmo se referentes a períodos compreendidos nesta certidão.

Código de Controle

CWZ3ZDXZFGCBDBJ1

A validade do documento pode ser consultada no site da prefeitura por meio do código de controle informado.

Formiga (MG), 31 de Maio de 2021

MINISTÉRIO DA FAZENDA
Secretaria da Receita Federal do Brasil
Procuradoria-Geral da Fazenda Nacional

CERTIDÃO POSITIVA COM EFEITOS DE NEGATIVA DE DÉBITOS RELATIVOS AOS TRIBUTOS FEDERAIS E À DÍVIDA ATIVA DA UNIÃO

Nome: TECNO2000 INDUSTRIA E COMERCIO LTDA
CNPJ: 21.306.287/0001-52

Ressalvado o direito de a Fazenda Nacional cobrar e inscrever quaisquer dívidas de responsabilidade do sujeito passivo acima identificado que vierem a ser apuradas, é certificado que:

1. constam débitos administrados pela Secretaria da Receita Federal do Brasil (RFB) com exigibilidade suspensa nos termos do art. 151 da Lei nº 5.172, de 25 de outubro de 1966 - Código Tributário Nacional (CTN), ou objeto de decisão judicial que determina sua desconsideração para fins de certificação da regularidade fiscal, ou ainda não vencidos; e

2. não constam inscrições em Dívida Ativa da União (DAU) na Procuradoria-Geral da Fazenda Nacional (PGFN).

Conforme disposto nos arts. 205 e 206 do CTN, este documento tem os mesmos efeitos da certidão negativa.

Esta certidão é válida para o estabelecimento matriz e suas filiais e, no caso de ente federativo, para todos os órgãos e fundos públicos da administração direta a ele vinculados. Refere-se à situação do sujeito passivo no âmbito da RFB e da PGFN e abrange inclusive as contribuições sociais previstas nas alíneas 'a' a 'd' do parágrafo único do art. 11 da Lei nº 8.212, de 24 de julho de 1991.

A aceitação desta certidão está condicionada à verificação de sua autenticidade na Internet, nos endereços <http://rfb.gov.br> ou <http://www.pgfn.gov.br>.

Certidão emitida gratuitamente com base na Portaria Conjunta RFB/PGFN nº 1.751, de 2/10/2014.
Emitida às 11:27:21 do dia 02/06/2021 <hora e data de Brasília>.
Válida até 29/11/2021.
Código de controle da certidão: **3AD5.BA28.CAB2.860D**
Qualquer rasura ou emenda invalidará este documento.

Voltar Imprimir

CAIXA ECONÔMICA FEDERAL

Certificado de Regularidade do FGTS - CRF

Inscrição: 21.306.287/0001-52

Razão Social: TECNO 2 0 0 0 INDUSTRIA E COMERCIO LTDA

Endereço: RUA VEREADOR DECIO DE PAULA, 101 / PLANALTO / FORMIGA / MG / 35570-000

A Caixa Econômica Federal, no uso da atribuição que lhe confere o Art. 7, da Lei 8.036, de 11 de maio de 1990, certifica que, nesta data, a empresa acima identificada encontra-se em situação regular perante o Fundo de Garantia do Tempo de Servico - FGTS.

O presente Certificado não servirá de prova contra cobrança de quaisquer débitos referentes a contribuições e/ou encargos devidos, decorrentes das obrigações com o FGTS.

Validade:23/04/2021 a 20/08/2021

Certificação Número: 2021042307271345340364

Informação obtida em 21/05/2021 17:40:55

A utilização deste Certificado para os fins previstos em Lei esta condicionada a verificação de autenticidade no site da Caixa: **www.caixa.gov.br**

;

FILTROS APLICADOS:

Nome: TECNO2000

CPF / CNPJ: 21306287000152

LIMPAR

Data da consulta: 02/06/2021 14:31:21

Data da última atualização: 01/06/2021 12:00:06

DETALHAR	CNPJ/CPF DO SANCIONADO	NOME DO SANCIONADO	UF DO SANCIONADO	ÓRGÃO/ENTIDADE SANCIONADORA	TIPO DA SANÇÃO	DATA DE PUBLICAÇÃO DA SANÇÃO	QUANTIDADE
Nenhum registro encontrado							

Tecno2000
mobiliário corporativo e escolar

www.tecno2000.com.br

LAUDO ERGONÔMICO

Certifico, para a finalidade de participação em licitação pública, que os produtos abaixo mencionados, fabricados pela TECNO2000 INDÚSTRIA E COMÉRCIO LTDA, com CNPJ 21.306.287/0001-52, sediada na Rua Vereador Décio de Paula nº 101 Bairro Planalto — Formiga/MG, foram analisados nos aspecto ergonômicos, segundo à Norma Regulamentadora **NR-17 — Ergonomia, conforme Portaria nº 3.751 de 23 de novembro de 1990, do Ministério do Trabalho.**

Itens analisados:

ASSENTOS PARA ESCRITÓRIO, ESCOLAR E COLETIVIDADE.

- POLTRONAS, CADEIRAS, LONGARINAS, SOFÁS E SOFANETES PARA ESCRITÓRIO E AUDITÓRIO
- — LINHA HANNOVE R.
- POLTRONAS, CADEIRAS, LONGARINAS, SOFÁS, SOFANETES E AUDITÓRIO — LINHA VERNIER
- POLTRONAS, CADEIRAS, LONGARINAS, SOFÁS E SOFANETES PARA ESCRITÓRIO — LINHA SION.
- POLTRONAS, CADEIRAS E LONGARINAS PARA ESCRITÓRIO — LINHA GERA.
- POLTRONAS, CADEIRAS E LONGARINAS PARA ESCRITÓRIO — LINHA BONA.
- POLTRONAS E CADEIRAS PARA ESCRITÓRIO— LINHA ESSEN.
- POLTRONAS, CADEIRAS E LONGARINAS PARA ESCRITÓRIO — LINHA GALLEN.
- POLTRONAS E CADEIRAS PARA ESCRITÓRIO — LINHA KASSEL.
- POLTRONAS E CADEIRAS PARA ESCRITÓRIO — LINHA WEIMAR.
- POLTRONAS E CADEIRAS PARA ESCRITÓRIO — LINHA DAVOS.
- POLTRONAS E CADEIRAS PARA ESCRITÓRIO — LINHA SELM.
- POLTRONAS E CADEIRAS PARA ESCRITÓRIO — LINHA ZURIQUE.
- POLTRONAS E CADEIRAS PARA ESCRITÓRIO — LINHA BERNA.
- POLTRONAS E CADEIRAS PARA ESCRITÓRIO — LINHA LANDAU.
- CADEIRAS E MPILHÁVEIS — LINHAS: HOF, CELE, UNNA, CLEVES, GOTA, JENA, WALD, BIEL, ISO E EP.
- POLTRONAS PARA AUDITÓRIO — LINHAS: GENEVA, MONIBLE, COLOGNE, LANDAU E LUCERNA.
- LONGARINAS — LINHAS: ALTENA, MUNIQUE E BEX.
- ESCOLARES E CRECHE — LINHAS: ASSIS, DRUMMOND, MEIRELES, QUINTANA, ROSA,
- LISPECTOR, FNDE, ESC E UNI.
- SOFÁS, SOFANETES, POLTRONAS, PUFS, SEMI-SENTADO, BANCOS, BANQUETA BAIXA E PARA
- BALCÃO, ASSENTO INDUSTRIAL E PARA LABORATÓRIO.

Fábrica
Rua Vereador Décio de Paula, 101
Bairro Planalto - CEP 35.570-000
Formiga/MG - CNPJ: 21306287/0001-52
Telefone: (37) 3329-1000 - Fax: (37) 3322-2336
e-mail: tecno2000@tecno2000.com.br

Brasília
SHIS QI 11/13 Bloco M, Sala 101 a 103 - Lago Sul
Brasília/DF - CEP 72.625-205
Fone/Fax: (61) 3248-3956
e-mail: brasilia@tecno2000.com.br

Belo Horizonte
Rua da Bahia, 1032 - sala 1406 - Centro
Belo Horizonte/MG - CEP 30.160-011
Fone/Fax: (31) 3273-1216
e-mail: bh@tecno2000.com.br

Documento Autenticado Digitalmente de acordo com os artigos 1º, 3º e 7º inc. V 8º, 41 e 52 da Lei Federal 8.935/1994 e Art. 6 Inc. XII da Lei Estadual 8.721/2008 autentico a presente imagem digitalizada, reprodução fiel do documento apresentado e conferido neste ato. O referido é verdade. Dou fé. ********** Confira os dados do ato em: https://selodigital.tjpb.jus.br ou Consulte o Documento em: https://azevedobastos.not.br/documento/11534260620019781902 1

CARTÓRIO
Autenticação Digital Código: 11534260620019781902 1-1
Data: 26/06/2020 11:07:36
Valor Total do Ato: R$ 4,56
Selo Digital Tipo Normal C: AKD23845-OL5D;

CNJ: 06.870-0
Cartório Azevêdo Bastos
Av. Presidente Epitácio Pessoa - 1145
Bairro dos Estado, João Pessoa - PB
(83) 3244-5404 - cartorio@azevedobastos.not.br
https://azevedobastos.not.br

Bel. Válber Azevêdo de Miranda Cavalcanti
Titular

TJPB

MÓVEIS PARA ESCRITÓRIO, ESCOLAR E COLETIVIDADE - LINHA: BREMEN.

- MESAS AUTOPORTANTES E TAMPOS SUSPENSOS - QUADRADA, RETANGULAR, PENÍSULA, GOTA E ANGULAR.
- GAVETEIROS VOLANTE, SUSPENSOS, PEDESTAIS E SUPORTE PARA TECLADO.
- CONEXÕES E EXTENSÕES.
- MESAS DE REUNIÕES, REDONDA, TRIANGULAR, CANOA, OVAL SEMI-CANOA, SEMI-OVAL, ELÍPTICA E MODULAR.
- ARMÁRIOS COMUNS, SUSPENSOS, CREDEZAS, MISTOS, APARADORES, COM PORTAS DE ABRIR, PORTAS DE CORRER, PORTAS DE BASCULAR, SEM PORTA. ESTANTES. ARMÁRIOS TIPO NICHO, ARMÁRIO CABIDEIRO E SEUS ACESSÓRIOS, ARMÁRIO PARA NUMERÁRIO E ARMÁRIO DE SEGURANÇA.
- PAINÉIS INDIVIDUAIS, PANORÂMICOS, DIVISÓRIAS, ABAFADORES E DIVISÓRIAS PISO-TETO, 'COM SEUS ACESSÓRIOS E PAINÉIS PARA PLATAFORMA DE TRABALHO.
- TAMPOS SUSPENSOS OU AUTOPORTANTES.
- ESTAÇÕES DE TRABALHO COM PAINÉIS ABAFADORES, PAINÉIS ESTRUTURAIS OU TIPO PLATAFORMA.
- ARQUIVOS COM GAVETÕES FRONTAIS OU LATERAIS COM OU SEM NICHOS.
- MESA DE CENTRO, CANTO E CACHEPÔ.
- MESAS AUXILIARES, MESAS PARA RESTAURANTES E MESAS PARA REFEITÓRIO COM OU SEM CADEIRAS ACOPLADAS.
- TUBOS CONECTORES, MÃOS FRANCESAS, SUPORTES PARA ESTAÇÕES DE TRABALHO.
- POSTOS DE ATENDIMENTO TIPO CALL-CENTER E GUICHÊ DE CAIXA.
- BALCÕES DE . RECEPÇÃO, ATENDIMENTO, VENDAS, MANUTENÇÃO, LABORATÓRIO E BIBLIOTECA.
- SUPORTE RETRÁTIL PARA PASTA SUSPENSA E OUTROS SUPORTES ARTICULADOS OU NÃO.
- PRATELEIRAS SUSPENSAS.
- BANCADAS PARA LABORATÓRIO, TESTES E INDUSTRIAL.
- ACESSÓRIOS: CARRINHO PARA CPU E/OU ESTABILIZADORES, SUPORTE PARA CPU E/OU ESTABILIZADORES, PORTA OBJETOS, BANDEJAS, PEDESTAIS, SUPORTES E CALHAS, PRANCHETAS, APOIO PARA OS PÉS, APOIO PARA PUNHOS, PROTETORES DE SUPERFÍCIE EMBORRACHADOS OU REVESTIDOS.
- LIXEIRAS.
- CARRINHOS PARA PROCESSOS, MATERIAIS, CARGAS E LIVROS.
- MESAS REGULÁVEIS POR MANIVELAS, MANÍPULOS OU MOTORIZADAS.
- ESTANTES PARA BIBLIOTECA, ESTANTES PARA PERIÓDICOS, BIBLIOCANTOS, CAIXA PARA PERIÓDICOS E PORTA ETIQUETAS.
- NICHO COMPLETO PARA REUNIÕES OU CONSULTAS E CABINE DE CONSULTAS INDIVIDUAIS E COLETIVAS.

Fabrica
Rua Vereador Décio de Paula, 101
Bairro Planalto - CEP 35.570-000
Formiga/MG - CNPJ: 21306287/0001-52
Telefone: (37) 3329-1000 - Fax: (37) 3322-2336
e-mail: tecno2000@tecno2000.com.br

Brasília
SHIS QI 11/13 Bloco M Sala 101 e 103 - Lago Sul
Brasília/DF - CEP 72.825-205
Fone/Fax: (61) 3248-3956
e-mail: brasilia@tecno2000.com.br

Belo Horizonte
Rua da Bahia, 1032 - sala 1406 - Centro
Belo Horizonte/MG - CEP 30.160-011
Fone/Fax: (31) 3273-1216
e-mail: bh@tecno2000.com.br

Documento Autenticado Digitalmente de acordo com os artigos 1º, 3º e 7º inc. V 8º, 41 e 52 da Lei Federal 8.935/1994 e Art. 6 Inc. XII da Lei Estadual 8.721/2008 autentico a presente imagem digitalizada, reprodução fiel do documento apresentado e conferido neste ato. O referido é verdade. Dou fé. ********** Confira os dados do ato em: https://selodigital.tjpb.jus.br ou Consulte o Documento em: https://azevedobastos.not.br/documento/11534260620019781902 1

CARTÓRIO
Autenticação Digital Código: 11534260620019781902 1-2
Data: 26/06/2020 11:07:37
Valor Total do Ato: R$ 4,56
Selo Digital Tipo Normal C: AKD23846-6I7G;

CNJ: 06.870-0
Cartório Azevêdo Bastos
Av. Presidente Epitácio Pessoa - 1145
Bairro dos Estado, João Pessoa - PB
(83) 3244-5404 - cartorio@azevedobastos.not.br
https://azevedobastos.not.br

Bel. Válber Azevêdo de Miranda Cavalcanti
Titular

TJPB

Concluímos que, após análise ergonômica efetuada nos produtos acima mencionados, os mesmos estão de acordo com os parâmetros estabelecidos na Norma Regulamentadora NR-17 — Ergonomia, conforme Portaria nº 3.751 de 23 de novembro de 1990, do Ministério do Trabalho e legislação correta.

1º OFÍCIO

José de Oliveira Alves
Engenheiro de Segurança e Higiene do Trabalho.
Inscrição no CREA nº 10.257/D4ª GR – MG

1º OFÍCIO

Carlos Henrique Veloso
Médico Especialista em Medicina do Trabalho.
Inscrição no CRM nº 50647/MG.

Laudo Expedido em,06/07/2019.

Fábrica
Rua Vereador Décio de Paula, 101
Bairro Planalto - CEP 35.570-000
Formiga/MG - CNPJ: 21306287/0001-52
Telefone: (37) 3329-1000 - Fax: (37) 3322-2336
e-mail: tecno2000@tecno2000.com.br

Brasília
SHIS QI 11/13 Bloco M, Sala 101 a 103 - Lago Sul
Brasília/DF - CEP 72.625-205
Fone/Fax: (61) 3248-3956
e-mail: brasilia@tecno2000.com.br

Belo Horizonte
Rua da Bahia, 1032 - sala 1406 - Centro
Belo Horizonte/MG - CEP 30.160-011
Fone/Fax: (31) 3273-1216
e-mail: bh@tecno2000.com.br

Documento Autenticado Digitalmente de acordo com os artigos 1º, 3º e 7º inc. V 8º, 41 e 52 da Lei Federal 8.935/1994 e Art. 6 Inc. XII da Lei Estadual 8.721/2008 autentico a presente imagem digitalizada, reprodução fiel do documento apresentado e conferido neste ato. O referido é verdade. Dou fé. ********** Confira os dados do ato em: https://selodigital.tjpb.jus.br ou Consulte o Documento em: https://azevedobastos.not.br/documento/115342606200197819021

CARTÓRIO
Autenticação Digital Código: 115342606200197819021-3
Data: 26/06/2020 11:07:37
Valor Total do Ato: R$ 4,56
Selo Digital Tipo Normal C: AKD23847-DUGL;

CNJ: 06.870-0
Cartório Azevêdo Bastos
Av. Presidente Epitácio Pessoa - 1145
Bairro dos Estado, João Pessoa - PB
(83) 3244-5404 - cartorio@azevedobastos.not.br
https://azevedobastos.not.br

Bel. Válber Azevêdo de Miranda Cavalcanti
Titular

TJPB

Anotação de Responsabilidade Técnica - ART
Lei nº 6.496, de 7 de dezembro de 1977
Conselho Regional de Engenharia e Agronomia de Minas Gerais

CREA-MG

ART de Obra ou Serviço
14201900000005689376

1. Responsável Técnico

JOSE DE OLIVEIRA ALVES

Título profissional: ENGENHEIRO DE OPERACAO - MECANICA; ESPECIALIZACAO: ENGENHEIRO DE SEGURANCA DO TRABALHO;

RNP: 1403692599
Registro: 04.0.0000010257

2. Dados do Contrato

Contratante: TECNO 2000 INDUSTRIA E COMERCIO LTDA — CNPJ: 21.306.287/0001-52
Logradouro: RUA VEREADOR DÉCIO DE PAULA — Nº: 000101
Bairro: PLANALTO
Cidade: FORMIGA — UF: MG — CEP: 35574825
Contrato: — Celebrado em:
Valor: 100,00 — Tipo de contratante: PESSOA JURÍDICA DE DIREITO PRIVADO

3. Dados da Obra/Serviço

Logradouro: RUA VEREADOR DÉCIO DE PAULA — Nº: 000101
Bairro: PLANALTO
Cidade: FORMIGA — UF: MG — CEP: 35574825
Data de início: 22/11/2019 — Previsão de término: 25/11/2019
Finalidade: INDUSTRIAL
Proprietário: TECNO 2000 INDUSTRIA E COMERCIO LTDA — CNPJ: 21.306.287/0001-52

4. Atividade Técnica

	Quantidade	Unidade
1 - ASSESSORIA LAUDO, SEGURANÇA DO TRABALHO, ANALISE DE AVALIACAO ERGONOMICA	10,00	h

Após a conclusão das atividades técnicas o profissional deverá proceder a baixa desta ART

5. Observações

ESTA ART REFERE-SE AO LAUDO EMITIDO EM 6/07/2019.

6. Declarações

7. Entidade de Classe

ASSOCIAÇÃO MINEIRA DE ENGENHARIA DE SEGURANÇA

8. Assinaturas

Declaram verdadeiras as informações acima

Formiga 22 de novembro de 2019

JOSE DE OLIVEIRA ALVES — RNP: 1403692599

TECNO 2000 INDUSTRIA E COMERCI — CNPJ: 21.306.287/0001-52

9. Informações

- A ART é válida somente quando quitada, mediante apresentação do comprovante do pagamento ou conferência no site do Crea.
- A autenticidade deste documento pode ser verificada no site www.crea-mg.org.br ou www.confea.org.br
- A guarda da via assinada da ART será de responsabilidade do profissional e do contratante com o objetivo de documentar o vínculo contratual.

VALOR DA OBRA: R$ 92100,00. ÁREA DE ATUAÇÃO: ENG. DE SEGURANCA DO TRABALHO.

www.crea-mg.org.br | 0800 0312732

CREA-MG

Valor da ART: 85,96 — Registrada em: 22/11/2019 — Valor Pago: 85,96 — Nosso Número: 00000000005485455

Documento Autenticado Digitalmente de acordo com os artigos 1º, 3º e 7º inc. V 8º, 41 e 52 da Lei Federal 8.935/1994 e Art. 6 Inc. XII da Lei Estadual 8.721/2008 autentico a presente imagem digitalizada, reprodução fiel do documento apresentado e conferido neste ato. O referido é verdade. Dou fé. ********** Confira os dados do ato em: https://selodigital.tjpb.jus.br ou Consulte o Documento em: https://azevedobastos.not.br/documento/115342606200197819021

CARTÓRIO
Autenticação Digital Código: 115342606200197819021-4
Data: 26/06/2020 11:07:37
Valor Total do Ato: R$ 4,56
Selo Digital Tipo Normal C: AKD23848-024C;

CNJ: 06.870-0
Cartório Azevêdo Bastos
Av. Presidente Epitácio Pessoa - 1145
Bairro dos Estado, João Pessoa - PB
(83) 3244-5404 - cartorio@azevedobastos.not.br
https://azevedobastos.not.br
Bel. Válber Azevêdo de Miranda Cavalcanti
Titular
TJPB

REPÚBLICA FEDERATIVA DO BRASIL
ESTADO DA PARAÍBA
CARTÓRIO AZEVÊDO BASTOS
FUNDADO EM 1888
PRIMEIRO REGISTRO CIVIL DE NASCIMENTO E ÓBITOS E PRIVATIVO DE CASAMENTOS, INTERDIÇÕES E TUTELAS DA COMARCA DE JOÃO PESSOA

Av. Epitácio Pessoa, 1145 Bairro dos Estados 58030-00, João Pessoa PB
Tel.: (83) 3244-5404 / Fax: (83) 3244-5484
http://www.azevedobastos.not.br
E-mail: cartorio@azevedobastos.not.br

DECLARAÇÃO DE SERVIÇO DE AUTENTICAÇÃO DIGITAL

O Bel. Válber Azevêdo de Miranda Cavalcanti, Oficial do Primeiro Registro Civil de Nascimentos e Óbitos e Privativo de Casamentos, Interdições e Tutelas com atribuição de autenticar e reconhecer firmas da Comarca de João Pessoa Capital do Estado da Paraíba, em virtude de Lei, etc...

DECLARA para os devidos fins de direito que, o documento em anexo identificado individualmente em cada Código de Autenticação Digital[1] ou na referida sequência, foi autenticado de acordo com as Legislações e normas vigentes[3].

DECLARO ainda que, para garantir transparência e segurança jurídica de todos os atos oriundos da atividade Notarial e Registral no Estado da Paraíba, foi instituído pela da Lei Nº 10.132, de 06 de novembro de 2013, a aplicação obrigatória de um Selo Digital de Fiscalização Extrajudicial em todos os atos de notas e registro, composto de um código único (por exemplo: Selo Digital: ABC12345-X1X2) e dessa forma, cada autenticação processada pela nossa Serventia pode ser verificada e confirmada tantas vezes quanto for necessário através do site do Tribunal de Justiça do Estado da Paraíba, endereço https://corregedoria.tjpb.jus.br/selo-digital/

A autenticação digital do documento faz prova de que, na data e hora em que ela foi realizada, a empresa TECNO2000 INDUSTRIA E COMERCIO LTDA tinha posse de um documento com as mesmas características que foram reproduzidas na cópia autenticada, sendo da empresa TECNO2000 INDUSTRIA E COMERCIO LTDA a responsabilidade, única e exclusiva, pela idoneidade do documento apresentado a este Cartório.

Esta DECLARAÇÃO foi emitida em **26/06/2020 11:27:04 (hora local)** através do sistema de autenticação digital do Cartório Azevêdo Bastos, de acordo com o Art. 1º, 10º e seus §§ 1º e 2º da MP 2200/2001, como também, o documento eletrônico autenticado contendo o Certificado Digital do titular do Cartório Azevêdo Bastos, poderá ser solicitado diretamente a empresa **TECNO2000 INDUSTRIA E COMERCIO LTDA** ou ao Cartório pelo endereço de e-mail autentica@azevedobastos.not.br

Para informações mais detalhadas deste ato, acesse o site https://autdigital.azevedobastos.not.br e informe o *Código de Consulta desta Declaração*.

A consulta desta Declaração estará disponível em nosso site.

[1]Código de Autenticação Digital: 115342606200197819021-1 115342606200197819021-4
[2]Legislações Vigentes: Lei Federal nº 8.935/94, Lei Federal nº 10.406/2002, Medida Provisória nº 2200/2001, Lei Federal nº 13.105/2015, Lei Estadual nº 8.721/2008, Lei Estadual nº 10.132/2013 e Provimento CGJ N° 003/2014.

O referido é verdade, dou fé.

CHAVE DIGITAL

00005b1d734fd94f057f2d69fe6bc05bba655d8565e8b6dc0279774725d4623a3f348bd8dd361a50cc58cb297b9830497fe0f7737a86de7917340cc8708ec6c150c57f7019bb52cfbebdfe5bdc42b422

MINISTÉRIO DA CIDADANIA
SAN – Edifício DNIT – 2º andar, , Brasília/DF, CEP 70040-902
Telefone: e Fax: @fax_unidade@ - www.cidadania.gov.br

ATESTADO DE CAPACIDADE TÉCNICA

Processo nº 71000.026237/2019-87

Interessado: TECNO2000 INDÚSTRIA E COMÉRCIO LTDA.

1. Atestamos para os devidos fins, que a empresa **TECNO2000 INDÚSTRIA E COMÉRCIO LTDA.,** inscrita no Cadastro Nacional de Pessoa Jurídica – CNPJ sob o nº 21.306.287/0001-52, estabelecida na Rua Vereador Décio de Paula n° 101, Bairro Planalto, Formiga/MG - CEP: 35.570-000., manteve com o MINISTÉRIO DO DESENVOLVIMENTO SOCIAL E COMBATE A FOME – **MDS**, inscrito no Cadastro Nacional de Pessoa Jurídica – CNPJ sob o nº 05.756.246/0004-54, com sede no Bloco "A" da Esplanada dos Ministérios, Brasília – DF, a aquisição de mobiliário, conforme empenhos e descrições abaixo informados, Processos **71000.032581/2016-62**, **71000.032584/2016-04**, **71000.032582/2016-15**, **71000.009682/2016-30**, **71000.059476/2018-32** e **71000.059189/2018-22.**

EMPENHO N° 2016NE800143		
Item	**Descrição**	**Quantidade**
01	Estação de trabalho para um lugar, em "L", conforme descrito no Anexo I	46
02	Estação de trabalho para dois lugares, em "T", conforme descrito no Anexo I	146
03	Mesa autoportante, conforme descrito no Anexo	20
04	Mesa de Gabinete, conforme descrito no Anexo	4
05	Armário baixo, conforme descrito no Anexo	105

EMPENHO N° 2016NE800144		
Item	**Descrição**	**Quantidade**
01	Módulo "X" - Estação de Trabalho 04 posições	73
02	Gaveteiro	806
03	Armário Médio	495

EMPENHO N° 2016NE800145		
Item	**Descrição**	**Quantidade**
01	Armário alto 02 portas - medindo 0,80 x 0,50 x l,60m (L x P x A)	150
02	Mesa com tampo em "L" medindo 1,60 x 1,60 x 0,73m (L x P x A)	82
03	Mesa de canto - tampo inferior em madeira, tampo superior em vidro medindo, 0,60 X 0,60 X 0,45m (L X P X A)	6
04	Mesa de reunião meio oval medindo 1,50 x 1,20 x 0,75m	9

05	Mesa de reunião ovalada grande medindo 3,00 x 1,20 x 0,75m	16
06	Mesa em "L" peninsular medindo 1,80 x 2,10 x 0,73m (L x P x A)	50
07	Mesa redonda, para reunião, medindo 0 l,20m (L x P x A)	83
08	Mesa tampo reto medindo 0,80 x 0,60 x 0,73m (L x P x A)	4
09	Mesa tampo reto medindo 1,20 x 0,60 x 0,73m (L x P x A)	11
10	Mesa tampo reto medindo 1,40 x 0,60 x 0,73m (L x P x A)	50
11	Mesa tampo reto medindo 2,00 x 1,00 x 0,73m (L x P x A)	15

EMPENHO N° 2016NE800698		
Item	**Descrição**	**Quantidade**
01	Módulo "L" - Estação de trabalho de 01 posição	10
02	Módulo "T1" - Estação de trabalho 02 posições	28
03	Gaveteiros	100

EMPENHO N° 2018NE800895 e EMPENHO N° 2018NE800896		
Item	**Descrição**	**Quantidade**
01	Estação de trabalho tipo ilha estruturada por painéis Divisórios 02 estações (1480x2880x750/1100 mm).	6
02	Estação de trabalho tipo ilha estruturada por painéis divisórios 04 estações 2880x2880x750/1100 mm.	3
03	Gaveteiro modular com 04 gavetas - 400x600x740mm.	29
04	Mesa para reunião retangular 2400x100/1200x750mm (pés metálicos)	2

2. Atestamos ainda que os serviços foram prestados de forma satisfatória, não existindo em nossos registros fatos que desabonem sua conduta e responsabilidade com as obrigações assumidas

Brasília, 24 de maio de 2019.

RAQUEL BONOMI SCHIFINO DE AMORIM

Coordenadora de Material e Patrimônio

Documento assinado eletronicamente por **Raquel Bonomi Schifino de Amorim**, **Coordenador(a) de Material e Patrimônio**, em 24/05/2019, às 17:34, conforme horário oficial de Brasília, com fundamento no art. 10, inciso II, da Portaria nº 390/2015 do Ministério do Desenvolvimento Social.

A autenticidade deste documento pode ser conferida no site http://aplicacoes.mds.gov.br/sei/controlador_externo.php?

acao=documento_conferir&id_orgao_acesso_externo=0, informando o código verificador **4065094** e o código CRC **17704AFE**.

Referência: Processo nº 71000.026237/2019-87 SEI nº 4065094

MINISTÉRIO DA SAÚDE
SUBSECRETARIA DE ASSUNTOS ADMINISTRATIVOS
COORDENAÇÃO-GERAL DE MATERIAIS E PATRIMÔNIO

ATESTADO DE CAPACIDADE TÉCNICA Nº 21/2014

A União, por intermédio da Coordenação-Geral de Material e Patrimônio da Subsecretaria de Assuntos Administrativos – SAA do Ministério da Saúde, inscrita no CNPJ sob o nº 00.394.544/0036-05, UASG nº 250110, com sede em Brasília – DF, **ATESTA** para os fins de comprovação de "Qualificação Técnica", com base na manifestação por meio do Requerimento S/N, do dia 26/09/2014, onde a empresa **TECNO2000 INDÚSTRIA E COMÉRCIO LTDA,** CNPJ nº 21.306.287/0001-52, sediada na Rua Vereador Décio de Paula, nº 101, Bairro Planalto, Formiga/MG, contratada por meio da Ata de Registro de Preços nº 16/2013, proveniente do Pregão Eletrônico nº 53/2012, desenvolvendo, com competência, os serviços de fornecimento e montagem de material, conforme abaixo relacionado:

Item	Descrição	Quantidades (unidade)
1	Estação de trabalho para um lugar, em "L" **MARCA: TECNO2000** **MODELO: BREMEN CB2500**	50
2	Estação de trabalho para um lugar, em "T" **MARCA: TECNO2000** **MODELO: BREMEN CB2500**	144
3	Estação de trabalho para um lugar, em "X" **MARCA: TECNO2000** **MODELO: BREMEN CB2500**	34
4	Mesa reta tipo 01 **MARCA: TECNO2000** **MODELO: BREMEN CB2000**	116
5	Mesa reta tipo 02 **MARCA: TECNO2000** **MODELO: BREMEN CB2000**	14
6	Mesa autoportante **MARCA: TECNO2000** **MODELO: BREMEN CB2050**	133

O presente documento digital foi conferido com o original e assinado digitalmente por MARCELO TIMOTEO DE OLIVEIRA, em quarta-feira, 24 de março de 2021 15:55:24 GMT-03:00, CNS: 06.870-0 - 1º OFÍCIO DE REGISTRO CIVIL DAS PESSOAS NATURAIS E TABELIONATO DE NOTAS/PB, nos termos da medida provisória N. 2.200-2 de 24 de agosto de 2001. Sua autenticidade deverá ser confirmada no endereço eletrônico www.cenad.org.br/autenticidade. O presente documento digital pode ser convertido em papel por meio de autenticação no Tabelionato de Notas. Provimento nº 100/2020 CNJ - artigo 22.

Confira os dados do ato em: https://selodigital.tjpb.jus.br ou Consulte o Documento em: https://azevedobastos.not.br/documento/115342403218655242465

CARTÓRIO
Autenticação Digital Código: 115342403218655242465-1
Data: 24/03/2021 15:38:02
Valor Total do Ato: R$ 4,66
Selo Digital Tipo Normal C: ALH87780-EIU5;

CNJ: 06.870-0
Cartório Azevêdo Bastos
Av. Presidente Epitácio Pessoa - 1145
Bairro dos Estado, João Pessoa - PB
(83) 3244-5404 - cartorio@azevedobastos.not.br
https://azevedobastos.not.br

Válber Azevêdo de M. Cavalcanti
Titular

TJPB

MINISTÉRIO DA SAÚDE
SUBSECRETARIA DE ASSUNTOS ADMINISTRATIVOS
COORDENAÇÃO-GERAL DE MATERIAIS E PATRIMÔNIO

7	Mesa península **MARCA: TECNO2000** **MODELO: BREMEN CB2120**	39
8	Mesa de gabinete **MARCA: TECNO2000** **MODELO: BREMEN CB2150**	5
9	Gaveteiro volante **MARCA: TECNO2000** **MODELO: BREMEN CB2180V**	845
10	Mesa de reunião redonda **MARCA: TECNO2000** **MODELO: BREMEN CB2300**	58
11	Mesa de reunião oval tipo 01 **MARCA: TECNO2000** **MODELO: BREMEN CB2310**	9
12	Mesa de reunião oval tipo 02 **MARCA: TECNO2000** **MODELO: BREMEN CB2310**	15
13	Armário baixo **MARCA: TECNO2000** **MODELO: BREMEN CB2400**	51
14	Armário alto **MARCA: TECNO2000** **MODELO: BREMEN CB2400**	179

A Contratada prestou seus serviços com eficiência, demonstrando estar tecnicamente capacitada e dispor de rede credenciada para realização de seus compromissos, inexistindo qualquer fato desabonador.

Brasília-DF, 01 de outubro de 2014.

MARCELO ATAÍDE DOMINGUES
Coordenação de Apoio a Licitações e Contratos
COALC/CGMAP/SAA/SE/MS

O presente documento digital foi conferido com o original e assinado digitalmente por MARCELO TIMOTEO DE OLIVEIRA, em quarta-feira, 24 de março de 2021 15:55:24 GMT-03:00, CNS: 06.870-0 - 1º OFÍCIO DE REGISTRO CIVIL DAS PESSOAS NATURAIS E TABELIONATO DE NOTAS/PB, nos termos da medida provisória N. 2.200-2 de 24 de agosto de 2001. Sua autenticidade deverá ser confirmada no endereço eletrônico www.cenad.org.br/autenticidade. O presente documento digital pode ser convertido em papel por meio de autenticação no Tabelionato de Notas. Provimento nº 100/2020 CNJ - artigo 22.

Confira os dados do ato em: https://selodigital.tjpb.jus.br ou Consulte o Documento em: https://azevedobastos.not.br/documento/115342403218655242465

CARTÓRIO
Autenticação Digital Código: 115342403218655242465-2
Data: 24/03/2021 15:38:02
Valor Total do Ato: R$ 4,66
Selo Digital Tipo Normal C: ALH87781-77IP;

CNJ: 06.870-0
Cartório Azevêdo Bastos
Av. Presidente Epitácio Pessoa - 1145
Bairro dos Estado, João Pessoa - PB
(83) 3244-5404 - cartorio@azevedobastos.not.br
https://azevedobastos.not.br

Válber Azevêdo de M. Cavalcanti
Titular

TJPB

REPÚBLICA FEDERATIVA DO BRASIL
ESTADO DA PARAÍBA
CARTÓRIO AZEVÊDO BASTOS
FUNDADO EM 1888
PRIMEIRO REGISTRO CIVIL DE NASCIMENTO E ÓBITOS E PRIVATIVO DE CASAMENTOS, INTERDIÇÕES E TUTELAS DA COMARCA DE JOÃO PESSOA

Av. Epitácio Pessoa, 1145 Bairro dos Estados 58030-00, João Pessoa PB
Tel.: (83) 3244-5404 / Fax: (83) 3244-5484
http://www.azevedobastos.not.br
E-mail: cartorio@azevedobastos.not.br

DECLARAÇÃO DE SERVIÇO DE AUTENTICAÇÃO DIGITAL

O Bel. Válber Azevêdo de Miranda Cavalcanti, Oficial do Primeiro Registro Civil de Nascimentos e Óbitos e Privativo de Casamentos, Interdições e Tutelas com atribuição de autenticar e reconhecer firmas da Comarca de João Pessoa Capital do Estado da Paraíba, em virtude de Lei, etc...

DECLARO ainda que, para garantir transparência e segurança jurídica de todos os atos oriundos da atividade Notarial e Registral no Estado da Paraíba, foi instituído pela da Lei Nº 10.132, de 06 de novembro de 2013, a aplicação obrigatória de um Selo Digital de Fiscalização Extrajudicial em todos os atos de notas e registro, composto de um código único (por exemplo: Selo Digital: ABC12345-X1X2) e dessa forma, cada autenticação processada pela nossa Serventia pode ser verificada e confirmada tantas vezes quanto for necessário através do site do Tribunal de Justiça do Estado da Paraíba, endereço https://corregedoria.tjpb.jus.br/selo-digital/.

A autenticação digital do documento faz prova de que, na data e hora em que ela foi realizada, a empresa TECNO2000 INDUSTRIA E COMERCIO LTDA tinha posse de um documento com as mesmas características que foram reproduzidas na cópia autenticada, sendo da empresa TECNO2000 INDUSTRIA E COMERCIO LTDA a responsabilidade, única e exclusiva, pela idoneidade do documento apresentado a este Cartório.

Nesse sentido, declaro que a TECNO2000 INDUSTRIA E COMERCIO LTDA assumiu, nos termos do artigo 8°, §1°, do Decreto n° 10.278/2020, que regulamentou o artigo 3°, inciso X, da Lei Federal n° 13.874/2019 e o artigo 2°-A da Lei Federal 12.682/2012, a responsabilidade pelo processo de digitalização dos documentos físicos, garantindo perante este Cartório e terceiros, a sua autoria e integridade.

De acordo com o disposto no artigo 2º-A, §7°, da Lei Federal n° 12.682/2012, o documento em anexo, identificado individualmente em cada Código de Autenticação Digital[1] ou na referida sequência, poderá ser reproduzido em papel ou em qualquer outro meio físico.

Esta DECLARAÇÃO foi emitida em **12/04/2021 17:23:08 (hora local)** através do sistema de autenticação digital do Cartório Azevêdo Bastos, de acordo com o Art. 1º, 10º e seus §§ 1º e 2º da MP 2200/2001, como também, o documento eletrônico autenticado contendo o Certificado Digital do titular do Cartório Azevêdo Bastos, poderá ser solicitado diretamente a empresa TECNO2000 INDUSTRIA E COMERCIO LTDA ou ao Cartório pelo endereço de e-mail autentica@azevedobastos.not.br Para informações mais detalhadas deste ato, acesse o site https://autdigital.azevedobastos.not.br e informe o Código de Autenticação Digital

Esta Declaração é valida por **tempo indeterminado** e está disponível para consulta em nosso site.

[1]Código de Autenticação Digital: 115342403218655242465-1 a 115342403218655242465-2
[2]Legislações Vigentes: Lei Federal nº 8.935/94, Lei Federal nº 10.406/2002, Medida Provisória nº 2200/2001, Lei Federal nº 13.105/2015, Lei Estadual nº 8.721/2008, Lei Estadual nº 10.132/2013, Provimento CGJ N° 003/2014 e Provimento CNJ N° 100/2020.

O referido é verdade, dou fé.

CHAVE DIGITAL

00005b1d734fd94f057f2d69fe6bc05bffbc944fa294ad8438140718c9136f31c6c90056ab5435f2ae89a65962fa16943a910b39ef93c8eed729cf2a85f41a5f50c57f7019bb52cfbebdfe5bdc42b422

Presidência da República
Casa Civil
Medida Provisória Nº 2.200-2,
de 24 de agosto de 2001.

ICP Brasil

MINISTÉRIO DO DESENVOLVIMENTO AGRÁRIO

ATESTADO DE CAPACIDADE TÉCNICA

Atestamos para os devidos fins, que a empresa **TECNO2000 INDÚSTRIA E COMÉRCIO LTDA**, **CNPJ nº 21.306.287/0001-52**, prestou serviço de fornecimento e montagem de material referente ao Pregão Eletrônico nº 25/2013, cujo objeto é: Aquisição de mobiliário (estações de trabalho, mesas, armários, estantes e gaveteiros, incluindo montagem, entrega, garantia e assistência técnica), para atender ao Ministério do Desenvolvimento Agrário – MDA e as Delegacias Federais do Desenvolvimento Agrário – DFDA'S, localizados em todo território Nacional, conforme especificações constantes no Termo de Referência – Anexo I do Edital e nas quantidades abaixo relacionadas:

ITEM	DESCRIÇÃO	QUANT.
1	Armário Alto com duas portas com prateleiras MARCA: TECNO2000 MODELO: BREMEN REFERENCIA: CB2400	61
2	Armário alto 4 portas com prateleiras MARCA: TECNO2000 MODELO: BREMEN REFERENCIA: CB2400	20
3	Armário Baixo 2 portas (independente) - com prateleira MARCA: TECNO2000 MODELO: BREMEN REFERENCIA: CB2400	98
5	Gaveteiro Volante MARCA: TECNO2000 MODELO: BREMEN REFERENCIA: B2175P	321
6	Mesa de reunião, retangular MARCA: TECNO2000 MODELO: BREMEN REFERENCIA: CB2305	6
9	Mesa de reunião redonda MARCA: TECNO2000 MODELO: BREMEN REFERENCIA: CB2300	29
10	Mesa para Impressora MARCA: TECNO2000 MODELO: BREMEN REFERENCIA: CB2000	9
11	Mesa autoportante 1.400 x 1.400 mm MARCA: TECNO2000 MODELO: BREMEN REFERENCIA: CB2050	126
12	Mesa autoportante 1.400 x 1.600mm MARCA: TECNO2000	171

O presente documento digital foi conferido com o original e assinado digitalmente por MARCELO TIMOTEO DE OLIVEIRA, em quarta-feira, 24 de março de 2021 15:55:24 GMT-03:00, CNS: 06.870-0 - 1º OFÍCIO DE REGISTRO CIVIL DAS PESSOAS NATURAIS E TABELIONATO DE NOTAS/PB, nos termos da medida provisória N. 2.200-2 de 24 de agosto de 2001. Sua autenticidade deverá ser confirmada no endereço eletrônico www.cenad.org.br/autenticidade. O presente documento digital pode ser convertido em papel por meio de autenticação no Tabelionato de Notas. Provimento nº 100/2020 CNJ - artigo 22.

Confira os dados do ato em: https://selodigital.tjpb.jus.br ou Consulte o Documento em: https://azevedobastos.not.br/documento/11534240321349160754 9

CARTÓRIO
Autenticação Digital Código: 11534240321349160754 9-1
Data: 24/03/2021 15:37:59
Valor Total do Ato: R$ 4,66
Selo Digital Tipo Normal C: ALH87776-1QND;

CNJ: 06.870-0
Cartório Azevêdo Bastos
Av. Presidente Epitácio Pessoa - 1145
Bairro dos Estado, João Pessoa - PB
(83) 3244-5404 - cartorio@azevedobastos.not.br
https://azevedobastos.not.br

Válber Azevêdo de M. Cavalcanti
Titular

TJPB

	MODELO: BREMEN REFERENCIA: CB2050	
13	Painel divisor 1.100 x 1.400 mm MARCA: TECNO2000 MODELO: BREMEN REFERENCIA: CB2600	316
14	Painel divisor 1.100 x 1.600 mm MARCA: TECNO2000 MODELO: BREMEN REFERENCIA: CB2600	136

Obs.: O mobiliário está de acordo com as normas da ABNT com as seguintes NBRs:

- 13960;
- 13967;
- 13966;
- 13961;
- 13964.

Declaramos ainda que a empresa cumpriu com todas as obrigações assumidas, não havendo nada que desabone em relação a quantidade, qualidade e prazo dos serviços prestados.

Brasília/DF, 30 de setembro de 2014.

Vânia D Francato

VÂNIA SUELI DEBRASSI FRANCATO
Coordenadora-Geral de Administração e Recursos Humanos
SPOA/MDA

MDA/CGARH
30/09/14 ás 17:20
Thiago
Assinatura

O presente documento digital foi conferido com o original e assinado digitalmente por MARCELO TIMOTEO DE OLIVEIRA, em quarta-feira, 24 de março de 2021 15:55:24 GMT-03:00, CNS: 06.870-0 - 1º OFÍCIO DE REGISTRO CIVIL DAS PESSOAS NATURAIS E TABELIONATO DE NOTAS/PB, nos termos da medida provisória N. 2.200-2 de 24 de agosto de 2001. Sua autenticidade deverá ser confirmada no endereço eletrônico www.cenad.org.br/autenticidade. O presente documento digital pode ser convertido em papel por meio de autenticação no Tabelionato de Notas. Provimento nº 100/2020 CNJ - artigo 22.

Confira os dados do ato em: https://selodigital.tjpb.jus.br ou Consulte o Documento em: https://azevedobastos.not.br/documento/11534240321349160754 9

CARTÓRIO
Autenticação Digital Código: 11534240321349160754 9-2
Data: 24/03/2021 15:37:59
Valor Total do Ato: R$ 4,66
Selo Digital Tipo Normal C: ALH87777-G9R5;

CNJ: 06.870-0
Cartório Azevêdo Bastos
Av. Presidente Epitácio Pessoa - 1145
Bairro dos Estado, João Pessoa - PB
(83) 3244-5404 - cartorio@azevedobastos.not.br
https://azevedobastos.not.br

Válber Azevêdo de M. Cavalcanti
Titular

TJPB

REPÚBLICA FEDERATIVA DO BRASIL
ESTADO DA PARAÍBA
CARTÓRIO AZEVÊDO BASTOS
FUNDADO EM 1888
PRIMEIRO REGISTRO CIVIL DE NASCIMENTO E ÓBITOS E PRIVATIVO DE CASAMENTOS, INTERDIÇÕES E TUTELAS DA COMARCA DE JOÃO PESSOA

Av. Epitácio Pessoa, 1145 Bairro dos Estados 58030-00, João Pessoa PB
Tel.: (83) 3244-5404 / Fax: (83) 3244-5484
http://www.azevedobastos.not.br
E-mail: cartorio@azevedobastos.not.br

DECLARAÇÃO DE SERVIÇO DE AUTENTICAÇÃO DIGITAL

O Bel. Válber Azevêdo de Miranda Cavalcanti, Oficial do Primeiro Registro Civil de Nascimentos e Óbitos e Privativo de Casamentos, Interdições e Tutelas com atribuição de autenticar e reconhecer firmas da Comarca de João Pessoa Capital do Estado da Paraíba, em virtude de Lei, etc...

DECLARO ainda que, para garantir transparência e segurança jurídica de todos os atos oriundos da atividade Notarial e Registral no Estado da Paraíba, foi instituído pela da Lei Nº 10.132, de 06 de novembro de 2013, a aplicação obrigatória de um Selo Digital de Fiscalização Extrajudicial em todos os atos de notas e registro, composto de um código único (por exemplo: Selo Digital: ABC12345-X1X2) e dessa forma, cada autenticação processada pela nossa Serventia pode ser verificada e confirmada tantas vezes quanto for necessário através do site do Tribunal de Justiça do Estado da Paraíba, endereço https://corregedoria.tjpb.jus.br/selo-digital/.

A autenticação digital do documento faz prova de que, na data e hora em que ela foi realizada, a empresa TECNO2000 INDUSTRIA E COMERCIO LTDA tinha posse de um documento com as mesmas características que foram reproduzidas na cópia autenticada, sendo da empresa TECNO2000 INDUSTRIA E COMERCIO LTDA a responsabilidade, única e exclusiva, pela idoneidade do documento apresentado a este Cartório.

Nesse sentido, declaro que a TECNO2000 INDUSTRIA E COMERCIO LTDA assumiu, nos termos do artigo 8°, §1°, do Decreto n° 10.278/2020, que regulamentou o artigo 3°, inciso X, da Lei Federal n° 13.874/2019 e o artigo 2°-A da Lei Federal 12.682/2012, a responsabilidade pelo processo de digitalização dos documentos físicos, garantindo perante este Cartório e terceiros, a sua autoria e integridade.

De acordo com o disposto no artigo 2º-A, §7°, da Lei Federal n° 12.682/2012, o documento em anexo, identificado individualmente em cada Código de Autenticação Digital[1] ou na referida sequência, poderá ser reproduzido em papel ou em qualquer outro meio físico.

Esta DECLARAÇÃO foi emitida em **12/04/2021 17:24:38 (hora local)** através do sistema de autenticação digital do Cartório Azevêdo Bastos, de acordo com o Art. 1º, 10º e seus §§ 1º e 2º da MP 2200/2001, como também, o documento eletrônico autenticado contendo o Certificado Digital do titular do Cartório Azevêdo Bastos, poderá ser solicitado diretamente a empresa TECNO2000 INDUSTRIA E COMERCIO LTDA ou ao Cartório pelo endereço de e-mail autentica@azevedobastos.not.br Para informações mais detalhadas deste ato, acesse o site https://autdigital.azevedobastos.not.br e informe o Código de Autenticação Digital

Esta Declaração é valida por **tempo indeterminado** e está disponível para consulta em nosso site.

[1]Código de Autenticação Digital: 115342403213491607549-1 a 115342403213491607549-2
[2]Legislações Vigentes: Lei Federal nº 8.935/94, Lei Federal nº 10.406/2002, Medida Provisória nº 2200/2001, Lei Federal nº 13.105/2015, Lei Estadual nº 8.721/2008, Lei Estadual nº 10.132/2013, Provimento CGJ N° 003/2014 e Provimento CNJ N° 100/2020.

O referido é verdade, dou fé.

CHAVE DIGITAL

00005b1d734fd94f057f2d69fe6bc05bffbc944fa294ad8438140718c9136f316af95e49ae5d043845f952c9f7e1349a5146b2733eb53cbaa8b35cac6f52e4fb50c57f7019bb52cfbebdfe5bdc42b422

Presidência da República
Casa Civil
Medida Provisória Nº 2.200-2, de 24 de agosto de 2001.

MINISTÉRIO DA EDUCAÇÃO
FUNDO NACIONAL DE DESENVOLVIMENTO DA EDUCAÇÃO

ATESTADO DE CAPACIDADE TÉCNICA Nº 25/2014

O FUNDO NACIONAL DE DESENVOLVIMENTO DA EDUCAÇÃO - FNDE, com sede na Capital da República, localizada à Setor Bancário Sul – Quadra 02 – Bloco "F" Edifício FNDE, em Brasília/DF, inscrito no CNPJ/MF nº 00.378.257/0001-81, declara que a **TECNO2000 INDÚSTRIA E COMÉRCIO LTDA,** com sede estabelecida à Rua Vereador Décio de Paula nº 101 – Bairro Planalto – Formiga/MG, CEP: 35.570-000, inscrita no CNPJ sob o nº 21306287/0001-52, forneceu ao FNDE, por meio do Edital de Pregão Eletrônico nº 38/2010 e Contrato nº 147/2010, os serviços de fornecimento e instalação de mobiliários e divisórias destinados aos ambientes de trabalho do FNDE, na forma e condições estabelecidas no edital e seus anexos, inclusive apresentou o memorial descritivo contendo as seguintes normas da ABNT:

- Norma Reguladora do Ministério do Trabalho e Emprego NR 17 – Ergonomia;
- ABNT NBR 13961/2010 – Móveis para escritório – Armários;
- ABNT NBR 13962/2006 – Móveis para escritório – Cadeiras – Requisitos métodos de ensaio;
- ABNT NBR 13964/2003 – Móveis para escritório - divisória tipo painel;
- ABNT NBR 13966/2008 – Móveis para escritório – mesas – classificação e características físicas dimensionais e requisitos métodos de ensaio; e
- ABNT NBR 13967/2011 – Móveis para escritório – sistema de estação de trabalho – classificação e métodos de ensaio.

O valor total do contrato foi de R$ 6.721.324,14 (seis milhões, setecentos e vinte e um mil, trezentos e vinte e quatro reais e quatorze centavos), conforme demonstrativo a seguir:

Grupo 01		
Item	**Descrição do Grupo**	**Total QTD**
1	1 – SUPORTE ERGONÔMICO PARA TECLADO- USO GERAL	1570
2	2 – ARMÁRIO ALTO	683
3	3– ARMÁRIO BAIXO	198
4	4 – SUPORTE PARA CPU	1570
5	5 – BALCÃO	22

O presente documento digital foi conferido com o original e assinado digitalmente por MARCELO TIMOTEO DE OLIVEIRA, em quarta-feira, 24 de março de 2021 15:55:24 GMT-03:00, CNS: 06.870-0 - 1º OFÍCIO DE REGISTRO CIVIL DAS PESSOAS NATURAIS E TABELIONATO DE NOTAS/PB, nos termos da medida provisória N. 2.200-2 de 24 de agosto de 2001. Sua autenticidade deverá ser confirmada no endereço eletrônico www.cenad.org.br/autenticidade. O presente documento digital pode ser convertido em papel por meio de autenticação no Tabelionato de Notas. Provimento nº 100/2020 CNJ - artigo 22.

Confira os dados do ato em: https://selodigital.tjpb.jus.br ou Consulte o Documento em: https://azevedobastos.not.br/documento/115342403216634631050

CARTÓRIO
Autenticação Digital Código: 115342403216634631050-1
Data: 24/03/2021 15:37:58
Valor Total do Ato: R$ 4,66
Selo Digital Tipo Normal C: ALH87774-50B2;

CNJ: 06.870-0
Cartório Azevêdo Bastos
Av. Presidente Epitácio Pessoa - 1145
Bairro dos Estado, João Pessoa - PB
(83) 3244-5404 - cartorio@azevedobastos.not.br
https://azevedobastos.not.br

Válber Azevêdo de M. Cavalcanti
Titular

TJPB

MINISTÉRIO DA EDUCAÇÃO
FUNDO NACIONAL DE DESENVOLVIMENTO DA EDUCAÇÃO

6	6 – PAINÉIS DIVISÓRIOS PARA ESTAÇÕES DE TRABALHO 135 x 60	487
7	7 – PAINÉIS DIVISÓRIOS PARA ESTAÇÕES DE TRABALHO 135 x 80	116
8	8 – PAINÉIS DIVISÓRIOS PARA ESTAÇÕES DE TRABALHO 135 x 100	118
9	9 – PAINÉIS DIVISÓRIOS PARA ESTAÇÕES DE TRABALHO 135 x 120	66
10	10 – PAINÉIS DIVISÓRIOS PARA ESTAÇÕES DE TRABALHO 135 x 140	1733
11	11 – GAVETEIROS TIPO 1	1637
12	12 – GAVETEIRO TIPO 2	82
13	13 – PÉ de 40 cm	1640
14	14 – PÉ de 50 cm	417
15	15 – PÉ de 70 cm	17
16	16 – SUPERFÍCIE PARA MESA DE 100 X 60 CM	58
17	17 – SUPERFÍCIE PARA MESA DE 120 X 60 CM	23
18	18 – SUPERFÍCIE PARA MESA DE 80 X 60 CM	145
19	19 – SUPERFÍCIE PARA MESA DE 160 X 60 CM	122
20	20 – SUPERFÍCIE PARA MESA DE 140 X 60 CM	10
21	21 – SUPERFÍCIE 140 X 80 CM - DIREITA	110
22	22 – SUPERFÍCIE 140 X 80 CM - ESQUERDA	116
23	23 – SUPERFÍCIE 160 X 100 CM - ESQUERDA	3
24	24 – SUPERFÍCIE 160 X 100 CM - DIREITA	12
25	25 – SUPERFÍCIE DIÁLOGO - LADO DIREITO	132
26	26 – SUPERFÍCIE DIÁLOGO – LADO ESQUERDO	128
27	27 – SUPERFÍCIE DE TRABALHO 140 X 140	1186
28	28 – SUPERFÍCIE DE TRABALHO 60 X 60	83
29	29 – PROLONGAMENTO CIRCULAR – LADO DIREITO	5
30	30 – PROLONGAMENTO CIRCULAR – LADO ESQUERDO	12

Grupo 01

Assim, atestamos sua **"CAPACIDADE TÉCNICA"** nos compromissos assumidos.

Brasília/DF, 18 de Setembro de 2014.

ANDREIA COUTO RIBEIRO
Coordenadora Geral de Articulação e Contratos
CGARC/DIRAD/FNDE

CONRADO MATIAS DA SILVA
Fiscal do Contrato
CGLOG/COIMP

SBS, Quadra 02, Bloco F, 1º andar - Edifício FNDE - Brasília/DF - CEP 70070-929.
Telefones: (61) 2022-5231 / 2022-4773 / 2022-4122

O presente documento digital foi conferido com o original e assinado digitalmente por MARCELO TIMOTEO DE OLIVEIRA, em quarta-feira, 24 de março de 2021 15:55:24 GMT-03:00, CNS: 06.870-0 - 1º OFÍCIO DE REGISTRO CIVIL DAS PESSOAS NATURAIS E TABELIONATO DE NOTAS/PB, nos termos da medida provisória N. 2.200-2 de 24 de agosto de 2001. Sua autenticidade deverá ser confirmada no endereço eletrônico www.cenad.org.br/autenticidade. O presente documento digital pode ser convertido em papel por meio de autenticação no Tabelionato de Notas. Provimento nº 100/2020 CNJ - artigo 22.

Confira os dados do ato em: https://selodigital.tjpb.jus.br ou Consulte o Documento em: https://azevedobastos.not.br/documento/115342403216634631050

CARTÓRIO
Autenticação Digital Código: 115342403216634631050-2
Data: 24/03/2021 15:37:58
Valor Total do Ato: R$ 4,66
Selo Digital Tipo Normal C: ALH87775-TG0U;

CNJ: 06.870-0
Cartório Azevêdo Bastos
Av. Presidente Epitácio Pessoa - 1145
Bairro dos Estado, João Pessoa - PB
(83) 3244-5404 - cartorio@azevedobastos.not.br
https://azevedobastos.not.br

Válber Azevêdo de M. Cavalcanti
Titular

TJPB

REPÚBLICA FEDERATIVA DO BRASIL
ESTADO DA PARAÍBA
CARTÓRIO AZEVÊDO BASTOS
FUNDADO EM 1888
PRIMEIRO REGISTRO CIVIL DE NASCIMENTO E ÓBITOS E PRIVATIVO DE CASAMENTOS, INTERDIÇÕES E TUTELAS DA COMARCA DE JOÃO PESSOA

Av. Epitácio Pessoa, 1145 Bairro dos Estados 58030-00, João Pessoa PB
Tel.: (83) 3244-5404 / Fax: (83) 3244-5484
http://www.azevedobastos.not.br
E-mail: cartorio@azevedobastos.not.br

DECLARAÇÃO DE SERVIÇO DE AUTENTICAÇÃO DIGITAL

O Bel. Válber Azevêdo de Miranda Cavalcanti, Oficial do Primeiro Registro Civil de Nascimentos e Óbitos e Privativo de Casamentos, Interdições e Tutelas com atribuição de autenticar e reconhecer firmas da Comarca de João Pessoa Capital do Estado da Paraíba, em virtude de Lei, etc...

DECLARO ainda que, para garantir transparência e segurança jurídica de todos os atos oriundos da atividade Notarial e Registral no Estado da Paraíba, foi instituído pela da Lei Nº 10.132, de 06 de novembro de 2013, a aplicação obrigatória de um Selo Digital de Fiscalização Extrajudicial em todos os atos de notas e registro, composto de um código único (por exemplo: Selo Digital: ABC12345-X1X2) e dessa forma, cada autenticação processada pela nossa Serventia pode ser verificada e confirmada tantas vezes quanto for necessário através do site do Tribunal de Justiça do Estado da Paraíba, endereço https://corregedoria.tjpb.jus.br/selo-digital/.

A autenticação digital do documento faz prova de que, na data e hora em que ela foi realizada, a empresa TECNO2000 INDUSTRIA E COMERCIO LTDA tinha posse de um documento com as mesmas características que foram reproduzidas na cópia autenticada, sendo da empresa TECNO2000 INDUSTRIA E COMERCIO LTDA a responsabilidade, única e exclusiva, pela idoneidade do documento apresentado a este Cartório.

Nesse sentido, declaro que a TECNO2000 INDUSTRIA E COMERCIO LTDA assumiu, nos termos do artigo 8°, §1°, do Decreto n° 10.278/2020, que regulamentou o artigo 3°, inciso X, da Lei Federal n° 13.874/2019 e o artigo 2°-A da Lei Federal 12.682/2012, a responsabilidade pelo processo de digitalização dos documentos físicos, garantindo perante este Cartório e terceiros, a sua autoria e integridade.

De acordo com o disposto no artigo 2º-A, §7°, da Lei Federal n° 12.682/2012, o documento em anexo, identificado individualmente em cada Código de Autenticação Digital[1] ou na referida sequência, poderá ser reproduzido em papel ou em qualquer outro meio físico.

Esta DECLARAÇÃO foi emitida em **12/04/2021 16:19:04 (hora local)** através do sistema de autenticação digital do Cartório Azevêdo Bastos, de acordo com o Art. 1º, 10º e seus §§ 1º e 2º da MP 2200/2001, como também, o documento eletrônico autenticado contendo o Certificado Digital do titular do Cartório Azevêdo Bastos, poderá ser solicitado diretamente a empresa TECNO2000 INDUSTRIA E COMERCIO LTDA ou ao Cartório pelo endereço de e-mail autentica@azevedobastos.not.br Para informações mais detalhadas deste ato, acesse o site https://autdigital.azevedobastos.not.br e informe o Código de Autenticação Digital

Esta Declaração é valida por **tempo indeterminado** e está disponível para consulta em nosso site.

[1]Código de Autenticação Digital: 115342403216634631050-1 a 115342403216634631050-2
[2]Legislações Vigentes: Lei Federal nº 8.935/94, Lei Federal nº 10.406/2002, Medida Provisória nº 2200/2001, Lei Federal nº 13.105/2015, Lei Estadual nº 8.721/2008, Lei Estadual nº 10.132/2013, Provimento CGJ N° 003/2014 e Provimento CNJ N° 100/2020.

O referido é verdade, dou fé.

CHAVE DIGITAL

00005b1d734fd94f057f2d69fe6bc05bffbc944fa294ad8438140718c9136f31489d79d23dda6a517199f5eec5e6956d9f573a0adebcabc504c0f728e9b27e6750c57f7019bb52cfbebdfe5bdc42b422

Presidência da República
Casa Civil
Medida Provisória Nº 2.200-2, de 24 de agosto de 2001.

GOVERNO DO ESTADO DE MINAS GERAIS
SECRETARIA DE ESTADO DE FAZENDA
SUPERINTENDÊNCIA DE PLANEJAMENTO, GESTÃO E FINANÇAS

ATESTADO DE CAPACIDADE TÉCNICA

Atestamos para fins de comprovação de capacidade técnica, que a empresa **TECNO2000 INDÚSTRIA E COMÉRCIO LTDA**, inscrita no **CNPJ sob o nº. 21.306.287/0001-52**, estabelecida na Rua Vereador Décio de Paula, 101 – Planalto – Formiga – MG forneceu á **SECRETARIA DE ESTADO DE FAZENDA DE MINAS GERAIS** o material referente ao Lote I do processo de Compra nº. 0073185-1190-2006-7 adquirido através de Pregão Eletrônico nº. 80/2006, conforme quadro abaixo.

Item	Descrição	Quant.	Valor Un R$	Valor Total R$
01	Estação de trabalho para 02 funcionários, medindo 3000/600x1500/600x740/1080, painéis divisórios proporcionando a individualização com níveis diferenciados de privacidade, conforme anexo I.	180	2.200,00	396.000,00
02	Armário alto medindo 900x500x1630mm, conforme anexo I.	308	1.000,00	308.000,00
03	Armário alto medindo 900x500x1630mm, conforme anexo I.	15	1.000,00	15.000,00
04	Armário alto medindo 900x500x1630mm, conforme anexo I.	306	600,00	183.600,00
05	Mesa de reunião redonda, conforme anexo I.	77	458,00	35.266,00
06	Mesa de reunião ovalizada medindo 2000x110x740mm	22	750,00	16.500,00
07	Estação de trabalho para 01 funcionário com atendimento, medindo 2800X2000, conforme anexo I.	28	2.220,00	62.160,00
08	Estação de trabalho e atendimento para 01 funcionário, medindo 16500/600x1500/750x740/1080mm, painéis divisórios proporcionando a individualização com níveis diferenciados de privacidade, conforme anexo I.	263	1.334,12	350.873,56
09	Estação de trabalho para 01 funcionário, medindo 1500/750x740/1080mm, painéis divisórios proporcionando a individualização com níveis diferenciados de privacidade, conforme anexo I.	34	1.350,00	45.900,00

O presente documento digital foi conferido com o original e assinado digitalmente por MARCELO TIMOTEO DE OLIVEIRA, em quarta-feira, 24 de março de 2021 15:55:24 GMT-03:00, CNS: 06.870-0 - 1º OFÍCIO DE REGISTRO CIVIL DAS PESSOAS NATURAIS E TABELIONATO DE NOTAS/PB, nos termos da medida provisória N. 2.200-2 de 24 de agosto de 2001. Sua autenticidade deverá ser confirmada no endereço eletrônico www.cenad.org.br/autenticidade. O presente documento digital pode ser convertido em papel por meio de autenticação no Tabelionato de Notas. Provimento nº 100/2020 CNJ - artigo 22.

Confira os dados do ato em: https://selodigital.tjpb.jus.br ou Consulte o Documento em: https://azevedobastos.not.br/documento/115342403210517942990

CARTÓRIO
Autenticação Digital Código: 115342403210517942990-1
Data: 24/03/2021 15:36:42
Valor Total do Ato: R$ 4,66
Selo Digital Tipo Normal C: ALH87745-DAGQ;

CNJ: 06.870-0
Cartório Azevêdo Bastos
Av. Presidente Epitácio Pessoa - 1145
Bairro dos Estado, João Pessoa - PB
(83) 3244-5404 - cartorio@azevedobastos.not.br
https://azevedobastos.not.br
Válber Azevêdo de M. Cavalcanti
Titular
TJPB

GOVERNO DO ESTADO DE MINAS GERAIS
SECRETARIA DE ESTADO DE FAZENDA
SUPERINTENDÊNCIA DE PLANEJAMENTO, GESTÃO E FINANÇAS

10	Estação de trabalho para 02 funcionários, medindo 2250/600x2000/600mm, painéis divisórios proporcionando a individualização com níveis diferenciados de privacidade, conforme anexo I.	06	2.150,00	12.900,00
11	Estação de trabalho e atendimento para 01 funcionário, medindo 1500/600x2400/600x1500/750x740/1080mm, painéis divisórios proporcionando a individualização com níveis diferenciados de privacidade, conforme anexo I.	83	2.190,00	181.770,00
12	Estação de trabalho e atendimento para 02 funcionários, medindo 3000/600x2400/600x1500/750x740/1080/1700mm, painéis divisórios proporcionando a individualização com níveis diferenciados de privacidade, conforme anexo I.	20	6.980,00	139.600,00
13	Estação de trabalho e atendimento para 02 funcionário, medindo 1800/600x2400/1500x740/1700mm, painéis divisórios proporcionando a individualização com níveis diferenciados de privacidade, conforme anexo I.	36	3.900,00	140.400,00
14	Estação de trabalho e atendimento para 01 funcionário, medindo 450/600x450/1600 740/1700mm painéis divisórios proporcionando a individualização com níveis diferenciados de privacidade, conforme anexo I.	17	7.900,00	134.300,00
15	Armário Baixo 900 x 500 x 740, conforme anexo I.	310	430,00	133.300,00
16	Mesa para Impressora, conforme anexo I.	01	301,44	301,44
17	Carrinho Porta CPU, conforme anexo I.	33	43,00	1.419,00
18	Suporte Regulável para Monitor, conforme anexo I.	20	390,00	7.800,00
19	Estação de trabalho e atendimento para 01 funcionário,medindo 1500/600x2100/600x1500/600x740/1080mm, painéis divisórios proporcionando a individualização com níveis diferenciados de privacidade, conforme anexo I.	88	2.050,00	180.400,00

O presente documento digital foi conferido com o original e assinado digitalmente por MARCELO TIMOTEO DE OLIVEIRA, em quarta-feira, 24 de março de 2021 15:55:24 GMT-03:00, CNS: 06.870-0 - 1º OFÍCIO DE REGISTRO CIVIL DAS PESSOAS NATURAIS E TABELIONATO DE NOTAS/PB, nos termos da medida provisória N. 2.200-2 de 24 de agosto de 2001. Sua autenticidade deverá ser confirmada no endereço eletrônico www.cenad.org.br/autenticidade. O presente documento digital pode ser convertido em papel por meio de autenticação no Tabelionato de Notas. Provimento nº 100/2020 CNJ - artigo 22.

Confira os dados do ato em: https://selodigital.tjpb.jus.br ou Consulte o Documento em: https://azevedobastos.not.br/documento/115342403210517942990

CARTÓRIO
Autenticação Digital Código: 115342403210517942990-2
Data: 24/03/2021 15:36:42
Valor Total do Ato: R$ 4,66
Selo Digital Tipo Normal C: ALH87746-PZPK;

CNJ: 06.870-0
Cartório Azevêdo Bastos
Av. Presidente Epitácio Pessoa - 1145
Bairro dos Estado, João Pessoa - PB
(83) 3244-5404 - cartorio@azevedobastos.not.br
https://azevedobastos.not.br

Válber Azevêdo de M. Cavalcanti
Titular

TJPB

GOVERNO DO ESTADO DE MINAS GERAIS
SECRETARIA DE ESTADO DE FAZENDA
SUPERINTENDÊNCIA DE PLANEJAMENTO, GESTÃO E FINANÇAS

20	Estação de trabalho e atendimento para 02 funcionários, medindo 3000/600x 2100/600x 3000/600x740/1080mm, painéis divisórios proporcionando a individualização com níveis diferenciados de privacidade, conforme anexo I.	4	2.820,00	11.280,00
21	Armário Baixo 600x500x740, conforme anexo I.	101	230,00	23.230,00
Valor Total do Lote I ..... R$ 2.380.000,00				

Atestamos ainda, que a referida empresa atendeu às especificações técnicas e prazos estabelecidos, não havendo, até a presente data, nada que desabone sua atuação.

Belo Horizonte, 25 de maio de 2007.

AMARAL

JOÃO LUIZ DOS REIS
Diretor da Diretoria de Logística/ DLOG/SPGF/SEF

Cartório do 5º Ofício de Notas de Belo Horizonte

Reconheço por semelhança a firma indicada de Joao Luiz Dos Reis. Dou fé. B.Hte., 01 de outubro de 2008. Em test. da verdade.

Wander Evangelista Reis Junior R$3,51 14885.40099.1

Av. João Pinheiro, 1[illegible] CEP 30130-180 / Belo Horizonte / MG (31) 3224-2303

Selo de Fiscalização
RECONHECIMENTO DE FIRMA
AOS 98225

O presente documento digital foi conferido com o original e assinado digitalmente por MARCELO TIMOTEO DE OLIVEIRA, em quarta-feira, 24 de março de 2021 15:55:24 GMT-03:00, CNS: 06.870-0 - 1º OFÍCIO DE REGISTRO CIVIL DAS PESSOAS NATURAIS E TABELIONATO DE NOTAS/PB, nos termos da medida provisória N. 2.200-2 de 24 de agosto de 2001. Sua autenticidade deverá ser confirmada no endereço eletrônico www.cenad.org.br/autenticidade. O presente documento digital pode ser convertido em papel por meio de autenticação no Tabelionato de Notas. Provimento nº 100/2020 CNJ - artigo 22.

Confira os dados do ato em: https://selodigital.tjpb.jus.br ou Consulte o Documento em: https://azevedobastos.not.br/documento/115342403210517942990

CARTÓRIO
Autenticação Digital Código: 115342403210517942990-3
Data: 24/03/2021 15:36:42
Valor Total do Ato: R$ 4,66
Selo Digital Tipo Normal C: ALH87747-9UUY;

CNJ: 06.870-0
Cartório Azevêdo Bastos
Av. Presidente Epitácio Pessoa - 1145
Bairro dos Estado, João Pessoa - PB
(83) 3244-5404 - cartorio@azevedobastos.not.br
https://azevedobastos.not.br

Válber Azevêdo de M. Cavalcanti
Titular

TJPB

REPÚBLICA FEDERATIVA DO BRASIL
ESTADO DA PARAÍBA
CARTÓRIO AZEVÊDO BASTOS
FUNDADO EM 1888
PRIMEIRO REGISTRO CIVIL DE NASCIMENTO E ÓBITOS E PRIVATIVO DE CASAMENTOS, INTERDIÇÕES E TUTELAS DA COMARCA DE JOÃO PESSOA

Av. Epitácio Pessoa, 1145 Bairro dos Estados 58030-00, João Pessoa PB
Tel.: (83) 3244-5404 / Fax: (83) 3244-5484
http://www.azevedobastos.not.br
E-mail: cartorio@azevedobastos.not.br

DECLARAÇÃO DE SERVIÇO DE AUTENTICAÇÃO DIGITAL

O Bel. Válber Azevêdo de Miranda Cavalcanti, Oficial do Primeiro Registro Civil de Nascimentos e Óbitos e Privativo de Casamentos, Interdições e Tutelas com atribuição de autenticar e reconhecer firmas da Comarca de João Pessoa Capital do Estado da Paraíba, em virtude de Lei, etc...

DECLARO ainda que, para garantir transparência e segurança jurídica de todos os atos oriundos da atividade Notarial e Registral no Estado da Paraíba, foi instituído pela da Lei Nº 10.132, de 06 de novembro de 2013, a aplicação obrigatória de um Selo Digital de Fiscalização Extrajudicial em todos os atos de notas e registro, composto de um código único (por exemplo: Selo Digital: ABC12345-X1X2) e dessa forma, cada autenticação processada pela nossa Serventia pode ser verificada e confirmada tantas vezes quanto for necessário através do site do Tribunal de Justiça do Estado da Paraíba, endereço https://corregedoria.tjpb.jus.br/selo-digital/.

A autenticação digital do documento faz prova de que, na data e hora em que ela foi realizada, a empresa TECNO2000 INDUSTRIA E COMERCIO LTDA tinha posse de um documento com as mesmas características que foram reproduzidas na cópia autenticada, sendo da empresa TECNO2000 INDUSTRIA E COMERCIO LTDA a responsabilidade, única e exclusiva, pela idoneidade do documento apresentado a este Cartório.

Nesse sentido, declaro que a TECNO2000 INDUSTRIA E COMERCIO LTDA assumiu, nos termos do artigo 8°, §1°, do Decreto n° 10.278/2020, que regulamentou o artigo 3°, inciso X, da Lei Federal n° 13.874/2019 e o artigo 2°-A da Lei Federal 12.682/2012, a responsabilidade pelo processo de digitalização dos documentos físicos, garantindo perante este Cartório e terceiros, a sua autoria e integridade.

De acordo com o disposto no artigo 2º-A, §7°, da Lei Federal n° 12.682/2012, o documento em anexo, identificado individualmente em cada Código de Autenticação Digital[1] ou na referida sequência, poderá ser reproduzido em papel ou em qualquer outro meio físico.

Esta DECLARAÇÃO foi emitida em **12/04/2021 17:25:39 (hora local)** através do sistema de autenticação digital do Cartório Azevêdo Bastos, de acordo com o Art. 1º, 10º e seus §§ 1º e 2º da MP 2200/2001, como também, o documento eletrônico autenticado contendo o Certificado Digital do titular do Cartório Azevêdo Bastos, poderá ser solicitado diretamente a empresa TECNO2000 INDUSTRIA E COMERCIO LTDA ou ao Cartório pelo endereço de e-mail autentica@azevedobastos.not.br Para informações mais detalhadas deste ato, acesse o site https://autdigital.azevedobastos.not.br e informe o Código de Autenticação Digital

Esta Declaração é valida por **tempo indeterminado** e está disponível para consulta em nosso site.

[1]Código de Autenticação Digital: 115342403210517942990-1 a 115342403210517942990-3
[2]Legislações Vigentes: Lei Federal nº 8.935/94, Lei Federal nº 10.406/2002, Medida Provisória nº 2200/2001, Lei Federal nº 13.105/2015, Lei Estadual nº 8.721/2008, Lei Estadual nº 10.132/2013, Provimento CGJ N° 003/2014 e Provimento CNJ N° 100/2020.

O referido é verdade, dou fé.

CHAVE DIGITAL

00005b1d734fd94f057f2d69fe6bc05bffbc944fa294ad8438140718c9136f315a895523dac0e80255c5f238646876a36b56e831875e5e10af9b3ffb7190d54b50c57f7019bb52cfbebdfe5bdc42b422

Presidência da República
Casa Civil
Medida Provisória Nº 2.200-2, de 24 de agosto de 2001.

ICP Brasil

PODER JUDICIÁRIO

JUSTIÇA FEDERAL

SEÇÃO JUDICIÁRIA DO RIO DE JANEIRO

ATESTADO DE CAPACIDADE TÉCNICA Nº JFRJ-FOR-2020/00631

Ref. Processo : JFRJ-EOF-2018/570.02

A JUSTIÇA FEDERAL DE 1º GRAU DO ESTADO DO RIO DE JANEIRO, estabelecida na Av. Almirante Barroso, 78 - Centro - Rio de Janeiro, inscrita no CNPJ/MF sob o nº 05.424.540/0001-16, ATESTA, para os devidos fins de direito, que a empresa TECNO2000 INDUSTRIA E COMERCIO LTDA, com estabelecimento na RUA VEREADOR DECIO DE PAULA, 101, PLANALTO - FORMIGA - MG, inscrição no CNPJ/MF sob o nº 21306287000152, executou os serviços abaixo relacionados:

DADOS DA CONTRATAÇÃO		
Objeto: ESTAÇÕES DE TRABALHO		
Contrato/Nota de Empenho: 2018NE000854		Vigência: 31/10/2018 a 30/12/2019
Data do Recebimento Provisório: 11/12/2018	Data do Recebimento Definitivo: 17/12/2018	Valor do Contrato: R$ 1.018.660,00
Local da prestação dos serviços: RIO DE JANEIRO - RIO BRANCO - CENTRO		

DESCRIÇÃO DA CONTRATAÇÃO

Item	Especificação	Unidade	Qtde
1	Bancada de trabalho Base 1,40	-	137
2	Bancada de Trabalho para acoplar 1,40m	-	131
3	Painel Superior Frontal	-	268
4	Painel Superior Lateral	-	262
5	Divisória Biombo	-	274
6	Armário baixo	-	244
7	Gaveteiro móvel	-	567
8	Mesa unitária 1600 x 800 x 760mm	-	31

Rio de Janeiro, 15 de janeiro de 2020.

DIEGO CARLOS SILVA DE LIMA
COORDENADOR
COORDENADORIA DE MATERIAL

CARLA FERNANDA DE OLIVEIRA DA SILVA
DIRETOR DE SUBSECRETARIA
SUBSECRETARIA DE CONTRATAÇÕES E MATERIAL

Classif. documental: 30.01.02.02

Assinado digitalmente por CARLA FERNANDA DE OLIVEIRA DA SILVA.
Assinado com senha por DIEGO CARLOS SILVA DE LIMA.
Documento Nº: 2759196-5811 - consulta à autenticidade em
https://siga.jfrj.jus.br/sigaex/autenticar.action?n=2759196-5811

JFRJFOR202000631A

SIGA

PODER JUDICIÁRIO

JUSTIÇA FEDERAL

SEÇÃO JUDICIÁRIA DO RIO DE JANEIRO

ATESTADO DE CAPACIDADE TÉCNICA Nº JFRJ-FOR-2020/00637

Ref. Processo : JFRJ-EOF-2018/570.02

A JUSTIÇA FEDERAL DE 1º GRAU DO ESTADO DO RIO DE JANEIRO, estabelecida na Av. Almirante Barroso, 78 - Centro - Rio de Janeiro, inscrita no CNPJ/MF sob o nº 05.424.540/0001-16, ATESTA, para os devidos fins de direito, que a empresa TECNO2000 INDUSTRIA E COMERCIO LTDA, com estabelecimento na RUA VEREADOR DECIO DE PAULA, 101, PLANALTO - FORMIGA - MG, inscrição no CNPJ/MF sob o nº 21306287000152, executou os serviços abaixo relacionados:

DADOS DA CONTRATAÇÃO		
Objeto: ESTAÇÕES DE TRABALHO		
Contrato/Nota de Empenho: 2018NE800238		Vigência: 12/12/2018 a 31/03/2019
Data do Recebimento Provisório: 20/12/2018	Data do Recebimento Definitivo: 27/12/2018	Valor do Contrato: R$ 67.150,00
Local da prestação dos serviços: RIO DE JANEIRO - TERESÓPOLIS		

DESCRIÇÃO DA CONTRATAÇÃO			
Item	**Especificação**	**Unidade**	**Qtde**
1	Bancada de trabalho Base 1,40	-	06
2	Bancada de Trabalho para acoplar 1,40m	-	08
3	Painel Superior Frontal	-	14
4	Painel Superior Lateral	-	16
5	Divisória Biombo	-	12
6	Armário baixo	-	10
7	Gaveteiro móvel	-	29
8	Mesa unitária 1600 x 800 x 760mm	-	1
9	Mobiliário Para Diretor	-	1
9.1	Mesa autoportante	-	2
9.2	Painel divisório tipo biombo	-	3
9.3	painel divisório	-	6
9.4	gaveteiro volante	-	2

Rio de Janeiro, 15 de janeiro de 2020.

Classif. documental: 30.01.02.03

Assinado digitalmente por CARLA FERNANDA DE OLIVEIRA DA SILVA.
Assinado com senha por DIEGO CARLOS SILVA DE LIMA.
Documento Nº: 2759231-5811 - consulta à autenticidade em
https://siga.jfrj.jus.br/sigaex/autenticar.action?n=2759231-5811

JFRJFOR202000637A

SIGA

DIEGO CARLOS SILVA DE LIMA
COORDENADOR
COORDENADORIA DE MATERIAL

CARLA FERNANDA DE OLIVEIRA DA SILVA
DIRETOR DE SUBSECRETARIA
SUBSECRETARIA DE CONTRATAÇÕES E MATERIAL

JFRJFOR202000637A

Assinado digitalmente por CARLA FERNANDA DE OLIVEIRA DA SILVA.
Assinado com senha por DIEGO CARLOS SILVA DE LIMA.
Documento Nº: 2759231-5811 - consulta à autenticidade em
https://siga.jfrj.jus.br/sigaex/autenticar.action?n=2759231-5811

SIGA

PODER JUDICIÁRIO

JUSTIÇA FEDERAL

SEÇÃO JUDICIÁRIA DO RIO DE JANEIRO

ATESTADO DE CAPACIDADE TÉCNICA Nº JFRJ-FOR-2020/00639

Ref. Processo : JFRJ-EOF-2018/570.02

A JUSTIÇA FEDERAL DE 1º GRAU DO ESTADO DO RIO DE JANEIRO, estabelecida na Av. Almirante Barroso, 78 - Centro - Rio de Janeiro, inscrita no CNPJ/MF sob o nº 05.424.540/0001-16, ATESTA, para os devidos fins de direito, que a empresa TECNO2000 INDUSTRIA E COMERCIO LTDA, com estabelecimento na RUA VEREADOR DECIO DE PAULA, 101, PLANALTO - FORMIGA - MG, inscrição no CNPJ/MF sob o nº 21306287000152, executou os serviços abaixo relacionados:

DADOS DA CONTRATAÇÃO		
Objeto: ESTAÇÕES DE TRABALHO		
Contrato/Nota de Empenho: 2018NE800239		Vigência: 12/12/2018 a 31/03/2019
Data do Recebimento Provisório: 20/12/2018	Data do Recebimento Definitivo: 27/12/2018	Valor do Contrato: R$ 94.700,00
Local da prestação dos serviços: RIO DE JANEIRO - ITABORAÍ		

DESCRIÇÃO DA CONTRATAÇÃO

Item	Especificação	Unidade	Qtde
1	Bancada de trabalho Base 1,40	-	11
2	Bancada de Trabalho para acoplar 1,40m	-	10
3	Painel Superior Frontal	-	29
4	Painel Superior Lateral	-	20
5	Divisória Biombo	-	22
6	Armário baixo	-	14
7	Gaveteiro móvel	-	64
8	Mesa unitária 1600 x 800 x 760mm	-	3
9	Mesa unitária 1400 x 800 x 760mmr	-	4

Rio de Janeiro, 15 de janeiro de 2020.

DIEGO CARLOS SILVA DE LIMA
COORDENADOR
COORDENADORIA DE MATERIAL

CARLA FERNANDA DE OLIVEIRA DA SILVA

Classif. documental: 30.01.02.02

Assinado digitalmente por CARLA FERNANDA DE OLIVEIRA DA SILVA.
Assinado com senha por DIEGO CARLOS SILVA DE LIMA.
Documento Nº: 2759299-5811 - consulta à autenticidade em
https://siga.jfrj.jus.br/sigaex/autenticar.action?n=2759299-5811

JFRJFOR202000639A

SIGA

JFRJFOR202000639A

Assinado digitalmente por CARLA FERNANDA DE OLIVEIRA DA SILVA.
Assinado com senha por DIEGO CARLOS SILVA DE LIMA.
Documento Nº: 2759299-5811 - consulta à autenticidade em
https://siga.jfrj.jus.br/sigaex/autenticar.action?n=2759299-5811

SIGA

PODER JUDICIÁRIO

JUSTIÇA FEDERAL

SEÇÃO JUDICIÁRIA DO RIO DE JANEIRO

ATESTADO DE CAPACIDADE TÉCNICA Nº JFRJ-FOR-2020/00590

Ref. Processo : JFRJ-EOF-2019/0909.01

A JUSTIÇA FEDERAL DE 1º GRAU DO ESTADO DO RIO DE JANEIRO, estabelecida na Av. Almirante Barroso, 78 - Centro - Rio de Janeiro, inscrita no CNPJ/MF sob o nº 05.424.540/0001-16, ATESTA, para os devidos fins de direito, que a empresa TECNO 2000 INDÚSTRIA E COMÉRCIO, com estabelecimento na Rua Vereador Décio de Paula n° 101, Bairro Planalto, Formiga/MG - CEP: 35.570-000., inscrição no CNPJ/MF sob o nº 21.306.287/0001-52, forneceu os materiais abaixo relacionados:

DADOS DA CONTRATAÇÃO		
Objeto: Termo de Contrato 61/2019 (Ata de RP 154/2019) - Aquisição de Mobiliário - bancadas de trabalho acopladas tipo plataforma. Obs.: Realizado o pagamento e liquidação de 90% da Nota fiscal (R$ 142.800,00), ficando o restante condicionado à montagem do material.		
Ata de Registro de preços: Ata de RP 154/2019 e TC 61/2019	Contrato/Nota de Empenho: 2019NE800310	Vigência: 17/10/2019 a 30/01/2020
Data do Recebimento Provisório: 28/11/2019	Data do Recebimento Definitivo: 04/12/2019	Valor do Contrato: R$ 158.750,00

DESCRIÇÃO DA CONTRATAÇÃO

Item	Especificação	Unidade	Qtde
1	BANCADA DE TRABALHO - BASE 1,40m	UND	12
2	BANCADA DE TRABALHO PARA ACOPLAR (1,40m)	UND	34
3	PAINEL SUPERIOR FRONTAL PARA DIVISÃO DE ESTAÇÕES DE TRABALHO (1,40m)	UND	38
4	PAINEL SUPERIOR LATERAL DIVISOR DE ESTAÇÕES DE TRABALHO	UND	68
5	DIVISÓRIA-BIOMBO - 5cm	UND	24
6	ARMÁRIO BAIXO	UND	26
7	GAVETEIRO MÓVEL	UND	75
8	MESA UNITÁRIA 1600 x 800 x 760 mm	UND	6

Rio de Janeiro, 14 de janeiro de 2020.

CARLA FERNANDA DE OLIVEIRA DA SILVA
DIRETOR DE SUBSECRETARIA
SUBSECRETARIA DE CONTRATAÇÕES E MATERIAL

JFRJFOR202000590A

Classif. documental 30.01.02.02

Assinado digitalmente por CARLA FERNANDA DE OLIVEIRA DA SILVA.
Documento Nº: 2756205-9232 - consulta à autenticidade em
https://siga.jfrj.jus.br/sigaex/autenticar.action?n=2756205-9232

SIGA

PODER JUDICIÁRIO

JUSTIÇA FEDERAL

SEÇÃO JUDICIÁRIA DO RIO DE JANEIRO

ATESTADO DE CAPACIDADE TÉCNICA Nº JFRJ-FOR-2020/00607

Ref. Processo : JFRJ-EOF-2018/0570

A JUSTIÇA FEDERAL DE 1º GRAU DO ESTADO DO RIO DE JANEIRO, estabelecida na Av. Almirante Barroso, 78 - Centro - Rio de Janeiro, inscrita no CNPJ/MF sob o nº 05.424.540/0001-16, ATESTA, para os devidos fins de direito, que a empresa TECNO 2000 INDÚSTRIA E COMÉRCIO, com estabelecimento na Rua Vereador Décio de Paula n° 101, Bairro Planalto, Formiga/MG - CEP: 35.570-000., inscrição no CNPJ/MF sob o nº 21.306.287/0001-52, forneceu os materiais abaixo relacionados:

DADOS DA CONTRATAÇÃO		
Objeto: Termo de Contrato 45/2018 (Ata de RP 57/2018) - Aquisição de Mobiliário - bancadas de trabalho acopladas tipo plataforma. Processos JFRJ-EOF-2018/0570 e JFRJ-EOF-2018/0570.01. Obs.: A entrega do material foi realizada em 21/11/2018, a montagem das estações de trabalho foi em 12/12/2018 e o Checklist com o atesto do material foi em 13/12/2018.		
Ata de Registro de preços: TC 45/2018 - Ata de RP 057/2018	Contrato/Nota de Empenho: 2019NE800836	Vigência: 15/10/2018 a 28/01/2019
Data do Recebimento Provisório: 21/11/2018	Data do Recebimento Definitivo: 13/12/2018	Valor do Contrato: R$ 50.680,00

DESCRIÇÃO DA CONTRATAÇÃO

Item	Especificação	Unidade	Qtde
1	BANCADA DE TRABALHO - BASE 1,40m	UND	06
2	BANCADA DE TRABALHO PARA ACOPLAR (1,40m)	UND	08
3	PAINEL SUPERIOR FRONTAL PARA DIVISÃO DE ESTAÇÕES DE TRABALHO (1,40m)	UND	14
4	PAINEL SUPERIOR LATERAL DIVISOR DE ESTAÇÕES DE TRABALHO (1,40m)	UND	16
5	DIVISÓRIA-BIOMBO - 5cm	UND	12
6	ARMÁRIO BAIXO	UND	10
7	GAVETEIRO MÓVEL	UND	29
8	MESA UNITÁRIA 1600 x 800 x 760 mm	UND	01

Rio de Janeiro, 14 de janeiro de 2020.

CARLA FERNANDA DE OLIVEIRA DA SILVA
DIRETOR DE SUBSECRETARIA
SUBSECRETARIA DE CONTRATAÇÕES E MATERIAL

JFRJFOR202000607A

Classif. documental 30.01.02.02

Assinado digitalmente por CARLA FERNANDA DE OLIVEIRA DA SILVA.
Documento Nº: 2758291-9232 - consulta à autenticidade em
https://siga.jfrj.jus.br/sigaex/autenticar.action?n=2758291-9232

SIGA

BANCO DA AMAZÔNIA

ATESTADO DE CAPACIDADE TÉCNICA

Atestamos para os devidos fins, que a empresa TECNO2000 INDÚSTRIA E COMÉRCIO LTDA, inscrita no CNPJ de Nº 21.306.287/0001-52, inscrição Estadual de Nº 26143104600-66 e inscrição municipal de Nº 9004038, estabelecida à Rua VEREADOR DÉCIO DE PAULA, Nº 101 – Bairro PLANALTO, CEP: 35.570-000 – FORMIGA/MG forneceu ao BANCO DA AMAZÔNIA, inscrito no CNPJ/MF sob o nº 04.902.979/0001-44, sito na Av. Presidente Vargas, Nº 800, Belém-PA, Cep 66.017-901, por meio do contrato 2015/305-01, o material abaixo especificado:

- Fornecimento e instalação de estações de trabalho com divisórias eletrificáveis, armários, gaveteiros, mesas de trabalho e reunião totalizando mais de 600 postos de trabalho fornecidos com todo o serviço de cabeamento elétrico e lógico. Informamos que a maior parte desses postos de trabalho foi instalada no Edifício Sede do Banco da Amazônia, em Belém (PA), que possui dimensão superior a 3.000 m².

Atestamos, ainda que o referido fornecimento foi efetuado dentro do prazo estabelecido e em conformidade com o solicitado por este órgão, não constando em nossos arquivos, até a presente data, nada que desabone a empresa quanto à sua capacidade técnica.

Belém (PA), 27 de maio de 2019

CARTÓRIO DINIZ

Edson Benedito Carvalho Braga
Gerente Executivo
Mat.4719R
CPF: 362.074.622-20

CARTÓRIO DINIZ

Leandro Eduardo Valente dos Santos
Coordenador
Mat.7099
CPF: 937.599.242-04

DIREÇÃO GERAL: Av. Presidente Vargas, 800 - Belém / PA
CEP 66.017-901– Fone: (91)4008-2832
www.bancoamazonia.com.br

O presente documento digital foi conferido com o original e assinado digitalmente por DANILLO PINTO OLIVEIRA DE ALENCAR, em quarta-feira, 14 de abril de 2021 11:39:21 GMT-03:00, CNS: 06.870-0 - 1º OFÍCIO DE REGISTRO CIVIL DAS PESSOAS NATURAIS E TABELIONATO DE NOTAS/PB, nos termos da medida provisória N. 2.200-2 de 24 de agosto de 2001. Sua autenticidade deverá ser confirmada no endereço eletrônico www.cenad.org.br/autenticidade. O presente documento digital pode ser convertido em papel por meio de autenticação no Tabelionato de Notas. Provimento nº 100/2020 CNJ - artigo 22.

Confira os dados do ato em: https://selodigital.tjpb.jus.br ou Consulte o Documento em: https://azevedobastos.not.br/documento/115341404219086703401

CARTÓRIO
Autenticação Digital Código: 115341404219086703401-1
Data: 14/04/2021 11:16:17
Valor Total do Ato: R$ 4,66
Selo Digital Tipo Normal C: ALJ28359-HGLK;

CNJ: 06.870-0
Cartório Azevêdo Bastos
Av. Presidente Epitácio Pessoa - 1145
Bairro dos Estados, João Pessoa - PB
(83) 3244-5404 - cartorio@azevedobastos.not.br
https://azevedobastos.not.br

Válber Azevêdo de M. Cavalcanti
Titular

TJPB

REPÚBLICA FEDERATIVA DO BRASIL
ESTADO DA PARAÍBA
CARTÓRIO AZEVÊDO BASTOS
FUNDADO EM 1888
PRIMEIRO REGISTRO CIVIL DE NASCIMENTO E ÓBITOS E PRIVATIVO DE CASAMENTOS, INTERDIÇÕES E TUTELAS DA COMARCA DE JOÃO PESSOA

Av. Epitácio Pessoa, 1145 Bairro dos Estados 58030-00, João Pessoa PB
Tel.: (83) 3244-5404 / Fax: (83) 3244-5484
http://www.azevedobastos.not.br
E-mail: cartorio@azevedobastos.not.br

DECLARAÇÃO DE SERVIÇO DE AUTENTICAÇÃO DIGITAL

O Bel. Válber Azevêdo de Miranda Cavalcanti, Oficial do Primeiro Registro Civil de Nascimentos e Óbitos e Privativo de Casamentos, Interdições e Tutelas com atribuição de autenticar e reconhecer firmas da Comarca de João Pessoa Capital do Estado da Paraíba, em virtude de Lei, etc...

DECLARO ainda que, para garantir transparência e segurança jurídica de todos os atos oriundos da atividade Notarial e Registral no Estado da Paraíba, foi instituído pela da Lei Nº 10.132, de 06 de novembro de 2013, a aplicação obrigatória de um Selo Digital de Fiscalização Extrajudicial em todos os atos de notas e registro, composto de um código único (por exemplo: Selo Digital: ABC12345-X1X2) e dessa forma, cada autenticação processada pela nossa Serventia pode ser verificada e confirmada tantas vezes quanto for necessário através do site do Tribunal de Justiça do Estado da Paraíba, endereço https://corregedoria.tjpb.jus.br/selo-digital/.

A autenticação digital do documento faz prova de que, na data e hora em que ela foi realizada, a empresa TECNO2000 INDUSTRIA E COMERCIO LTDA tinha posse de um documento com as mesmas características que foram reproduzidas na cópia autenticada, sendo da empresa TECNO2000 INDUSTRIA E COMERCIO LTDA a responsabilidade, única e exclusiva, pela idoneidade do documento apresentado a este Cartório.

Nesse sentido, declaro que a TECNO2000 INDUSTRIA E COMERCIO LTDA assumiu, nos termos do artigo 8°, §1°, do Decreto n° 10.278/2020, que regulamentou o artigo 3°, inciso X, da Lei Federal n° 13.874/2019 e o artigo 2°-A da Lei Federal 12.682/2012, a responsabilidade pelo processo de digitalização dos documentos físicos, garantindo perante este Cartório e terceiros, a sua autoria e integridade.

De acordo com o disposto no artigo 2º-A, §7°, da Lei Federal n° 12.682/2012, o documento em anexo, identificado individualmente em cada Código de Autenticação Digital[1] ou na referida sequência, poderá ser reproduzido em papel ou em qualquer outro meio físico.

Esta DECLARAÇÃO foi emitida em **14/04/2021 11:46:29 (hora local)** através do sistema de autenticação digital do Cartório Azevêdo Bastos, de acordo com o Art. 1º, 10º e seus §§ 1º e 2º da MP 2200/2001, como também, o documento eletrônico autenticado contendo o Certificado Digital do titular do Cartório Azevêdo Bastos, poderá ser solicitado diretamente a empresa TECNO2000 INDUSTRIA E COMERCIO LTDA ou ao Cartório pelo endereço de e-mail autentica@azevedobastos.not.br Para informações mais detalhadas deste ato, acesse o site https://autdigital.azevedobastos.not.br e informe o Código de Autenticação Digital

Esta Declaração é valida por **tempo indeterminado** e está disponível para consulta em nosso site.

[1]Código de Autenticação Digital: 115341404219086703401-1
[2]Legislações Vigentes: Lei Federal nº 8.935/94, Lei Federal nº 10.406/2002, Medida Provisória nº 2200/2001, Lei Federal nº 13.105/2015, Lei Estadual nº 8.721/2008, Lei Estadual nº 10.132/2013, Provimento CGJ N° 003/2014 e Provimento CNJ N° 100/2020.

O referido é verdade, dou fé.

CHAVE DIGITAL

00005b1d734fd94f057f2d69fe6bc05b2a1bf5dca19ecb56027e76d71ac1e30c2a8a750e008a064135b36c0c100adcabea9aec64d0643b43d83ba18c2d9355fa
50c57f7019bb52cfbebdfe5bdc42b422

Presidência da República
Casa Civil
Medida Provisória Nº 2.200-2,
de 24 de agosto de 2001.

ICP Brasil

SECRETARIA DA EDUCAÇÃO | Bahia GOVERNO
TERRA DE TODOS NÓS

Salvador, 06 de Setembro de 2013.

DECLARAÇÃO DE CAPACIDADE TÉCNICA

Declaro, a pedido da parte interessada, que a empresa TECNO2000 INDÚSTRIA E COMÉRCIO LTDA, inscrita no CNPJ sob o n° 21.306.287/0001 -52, estabelecida na Rua Vereador Décio de Paula, nº 101 – Bairro: Planalto – Formiga/MG forneceu à SECRETARIA DE EDUCAÇÃO DO ESTADO DA BAHIA, CNPJ n° 13.937.065/0001-00, satisfatoriamente, os materiais abaixo relacionados, tendo demonstrado capacidade técnica e, nada havendo, até a presente data, que possa desaboná-la.

ESPECIFICAÇÃO DO MATERIAL

2.977 Conjuntos Professor/ CJP – 01 - Modelo: FNDE
22.733 Conjuntos Aluno/ CJA-01 - Modelo: FNDE

Atenciosamente,

Eloá Takacy Prudente
Coordenadora de Suprimento Escolar

Eloá Takacy Prudente
Cad.: 11.540.354-9
Coordenadora de Suprimento Escolar
Secretaria da Educação do Estado da Bahia

O presente documento digital foi conferido com o original e assinado digitalmente por LADY DIANA REGIS DE OLIVEIRA, em quarta-feira, 12 de maio de 2021 15:07:04 GMT-03:00, CNS: 06.870-0 - 1º OFÍCIO DE REGISTRO CIVIL DAS PESSOAS NATURAIS E TABELIONATO DE NOTAS/PB, nos termos da medida provisória N. 2.200-2 de 24 de agosto de 2001. Sua autenticidade deverá ser confirmada no endereço eletrônico www.cenad.org.br/autenticidade. O presente documento digital pode ser convertido em papel por meio de autenticação no Tabelionato de Notas. Provimento nº 100/2020 CNJ - artigo 22.

Confira os dados do ato em: https://selodigital.tjpb.jus.br ou Consulte o Documento em: https://azevedobastos.not.br/documento/11534120521588695379 4

CARTÓRIO
Autenticação Digital Código: 11534120521588695379 4-1
Data: 12/05/2021 15:06:09
Valor Total do Ato: R$ 4,66
Selo Digital Tipo Normal C: ALM01401-VUGY;

CNJ: 06.870-0
Cartório Azevêdo Bastos
Av. Presidente Epitácio Pessoa - 1145
Bairro dos Estado, João Pessoa - PB
(83) 3244-5404 - cartorio@azevedobastos.not.br
https://azevedobastos.not.br

Válber Azevêdo de M. Cavalcanti
Titular

TJPB

REPÚBLICA FEDERATIVA DO BRASIL
ESTADO DA PARAÍBA
CARTÓRIO AZEVÊDO BASTOS
FUNDADO EM 1888
PRIMEIRO REGISTRO CIVIL DE NASCIMENTO E ÓBITOS E PRIVATIVO DE CASAMENTOS, INTERDIÇÕES E TUTELAS DA COMARCA DE JOÃO PESSOA

Av. Epitácio Pessoa, 1145 Bairro dos Estados 58030-00, João Pessoa PB
Tel.: (83) 3244-5404 / Fax: (83) 3244-5484
http://www.azevedobastos.not.br
E-mail: cartorio@azevedobastos.not.br

DECLARAÇÃO DE SERVIÇO DE AUTENTICAÇÃO DIGITAL

O Bel. Válber Azevêdo de Miranda Cavalcanti, Oficial do Primeiro Registro Civil de Nascimentos e Óbitos e Privativo de Casamentos, Interdições e Tutelas com atribuição de autenticar e reconhecer firmas da Comarca de João Pessoa Capital do Estado da Paraíba, em virtude de Lei, etc...

DECLARO ainda que, para garantir transparência e segurança jurídica de todos os atos oriundos da atividade Notarial e Registral no Estado da Paraíba, foi instituído pela da Lei Nº 10.132, de 06 de novembro de 2013, a aplicação obrigatória de um Selo Digital de Fiscalização Extrajudicial em todos os atos de notas e registro, composto de um código único (por exemplo: Selo Digital: ABC12345-X1X2) e dessa forma, cada autenticação processada pela nossa Serventia pode ser verificada e confirmada tantas vezes quanto for necessário através do site do Tribunal de Justiça do Estado da Paraíba, endereço https://corregedoria.tjpb.jus.br/selo-digital/.

A autenticação digital do documento faz prova de que, na data e hora em que ela foi realizada, a empresa TECNO2000 INDUSTRIA E COMERCIO LTDA tinha posse de um documento com as mesmas características que foram reproduzidas na cópia autenticada, sendo da empresa TECNO2000 INDUSTRIA E COMERCIO LTDA a responsabilidade, única e exclusiva, pela idoneidade do documento apresentado a este Cartório.

Nesse sentido, declaro que a TECNO2000 INDUSTRIA E COMERCIO LTDA assumiu, nos termos do artigo 8°, §1°, do Decreto n° 10.278/2020, que regulamentou o artigo 3°, inciso X, da Lei Federal n° 13.874/2019 e o artigo 2°-A da Lei Federal 12.682/2012, a responsabilidade pelo processo de digitalização dos documentos físicos, garantindo perante este Cartório e terceiros, a sua autoria e integridade.

De acordo com o disposto no artigo 2º-A, §7°, da Lei Federal n° 12.682/2012, o documento em anexo, identificado individualmente em cada Código de Autenticação Digital[1] ou na referida sequência, poderá ser reproduzido em papel ou em qualquer outro meio físico.

Esta DECLARAÇÃO foi emitida em **12/05/2021 15:32:40 (hora local)** através do sistema de autenticação digital do Cartório Azevêdo Bastos, de acordo com o Art. 1º, 10º e seus §§ 1º e 2º da MP 2200/2001, como também, o documento eletrônico autenticado contendo o Certificado Digital do titular do Cartório Azevêdo Bastos, poderá ser solicitado diretamente a empresa TECNO2000 INDUSTRIA E COMERCIO LTDA ou ao Cartório pelo endereço de e-mail autentica@azevedobastos.not.br Para informações mais detalhadas deste ato, acesse o site https://autdigital.azevedobastos.not.br e informe o Código de Autenticação Digital

Esta Declaração é valida por **tempo indeterminado** e está disponível para consulta em nosso site.

[1]Código de Autenticação Digital: 115341205215886953794-1
[2]Legislações Vigentes: Lei Federal nº 8.935/94, Lei Federal nº 10.406/2002, Medida Provisória nº 2200/2001, Lei Federal nº 13.105/2015, Lei Estadual nº 8.721/2008, Lei Estadual nº 10.132/2013, Provimento CGJ N° 003/2014 e Provimento CNJ N° 100/2020.

O referido é verdade, dou fé.

CHAVE DIGITAL

00005b1d734fd94f057f2d69fe6bc05b468b829c00c6c7f89b0e249a683cc5abe79d488446907a212cec4a3ab0ac2385e5c80c19fbdd6efcdddb0a5be77532305
0c57f7019bb52cfbebdfe5bdc42b422

Presidência da República
Casa Civil
Medida Provisória Nº 2.200-2,
de 24 de agosto de 2001.

ICP Brasil

ATESTADO DE CAPACIDADE TÉCNICA

Brasília, 15 de janeiro de 2020.

REFERÊNCIA: Atestado oriundo do Processo n° **414/2016** firmado através do certame do pregão eletrônico n° 004/2017, cujo objeto é o REGISTRO DE PREÇO para possível aquisição de bens permanentes (mobiliário), visando atender ao funcionamento das novas Unidades Operacionais do SEST SENAT, o qual a empresa **TECNO2000 INDÚSTRIA E COMÉRCIO LTDA** foi devidamente habilitada e homologada para fornecimento.

O Serviço Nacional de Aprendizagem do Transporte – SENAT e Serviço Social do Transporte - SEST, estabelecido SAUS Quadra 01 Bloco "J", Ed. Clésio Andrade, CEP: 70.070-944, Brasília/DF, inscrito no Cadastro Nacional de Pessoas Jurídicas do Ministério da Fazenda sob n° SEST 73.471.989/000195 e SENAT 73.471.963/0001-47, **ATESTA** para os devidos fins, que a empresa **TECNO2000 INDÚSTRIA E COMÉRCIO LTDA**, inscrita sobre o CNPJ N° **21.306.287/0001-52** e Inscrição Estadual n° 2614310460066, forneceu mobiliários, com características e quantitativos abaixo relacionado, em diversas unidades do SEST SENAT.

NOTAS FISCAIS: 639; 641; 919; 921; 927; 1870; 1872; 1878; 3593; 3595; 3597; 6235; 6237; 6247; 20995; 20997; 22108; 22110; 22329; 22331; 22631; 22633; 22635; 22637; 22652; 22654; 22658; 22660; 22662; 23738; 23740; 23742; 24124; 24126; 24128; 24132; 24134; 24136; 24152; 24154; 24156; 24158; 24160; 24169.

CONTRATOS Proc. 0414/16		
ITEM	**DESCRIÇÃO**	**QTD**
1.1	Armário – Armário baixo 2 portas.	120
1.2	Armário – Armário baixo 2 portas.	45
1.3	Armário – Armário baixo 2 portas.	45
1.4	Armário – Armário baixo 2 portas	30
1.5	Armário – Armário baixo 6 gavetas	30
1.6	Armário – Armário baixo 2 portas.	240
1.7	Armário – Armário alto 2 portas	30
1.8	Armário – Armário alto 2 portas	135
1.9	Armário – Armário estante 2 portas	60
1.10	Armário – Armário extra alto 2 portas e 6 gavetas	168
1.11	Gaveteiro – Gaveteiro volante 3 gavetas	105
1.12	Gaveteiro – Gaveteiro Fixo 2 gavetas	195
1.13	Armário – Armário baixo 2 portas	56
1.14	Armário – Armário médio 2 portas	30

SAUS Quadra 1, Bloco "J", Ed. CNT | Brasília-DF | Tel.: (61) 3315.7000 | Fax: (61) 3223.2915 | CEP: 70070-944
Fale com o SEST SENAT: 0800 728 2891 | www.sestsenat.org.br

Documento Autenticado Digitalmente de acordo com os artigos 1°, 3° e 7° inc. V 8°, 41 e 52 da Lei Federal 8.935/1994 e Art. 6 Inc. XII da Lei Estadual 8.721/2008 autentico a presente imagem digitalizada, reprodução fiel do documento apresentado e conferido neste ato. O referido é verdade. Dou fé. ********** Confira os dados do ato em: https://selodigital.tjpb.jus.br ou Consulte o Documento em: https://azevedobastos.not.br/documento/11534031120353132015 4

CARTÓRIO
Autenticação Digital Código: 11534031120353132015 4-1
Data: 03/11/2020 09:02:41
Valor Total do Ato: R$ 4,56
Selo Digital Tipo Normal C: AKQ03395-78S3;
CNJ: 06.870-0
Cartório Azevêdo Bastos
Av. Presidente Epitácio Pessoa - 1145
Bairro dos Estado, João Pessoa - PB
(83) 3244-5404 - cartorio@azevedobastos.not.br
https://azevedobastos.not.br
Bel. Válber Azevêdo de Miranda Cavalcanti
Titular
TJPB

1.15	Armário – Armário Alto 2 portas	56
1.16	Armário – Armário volante 3 gavetas	14
1.18	Armário – Armário 4 portas	154
1.19	Armário – Armário estante	14
1.20	Armário – Armário baixo 3 gavetas	105
1.21	Armário – Estante com Bin	28

Declaro que a TECNO2000 INDÚSTRIA E COMÉRCIO LTDA, cumpriu todas as obrigações contratuais, dentro das condições e prazos estabelecidos e que nada consta que a desabone até a presente data.

JEAN MICHEL CORREIA BRAULT

Coordenador de Patrimônio

SAUS Quadra 1, Bloco "J", Ed. CNT | Brasília-DF | Tel.: (61) 3315.7000 | Fax: (61) 3223.2915 | CEP: 70070-944
Fale com o SEST SENAT: 0800 728 2891 | www.sestsenat.org.br

Documento Autenticado Digitalmente de acordo com os artigos 1º, 3º e 7º inc. V 8º, 41 e 52 da Lei Federal 8.935/1994 e Art. 6 Inc. XII da Lei Estadual 8.721/2008 autentico a presente imagem digitalizada, reprodução fiel do documento apresentado e conferido neste ato. O referido é verdade. Dou fé. ********** Confira os dados do ato em: https://selodigital.tjpb.jus.br ou Consulte o Documento em: https://azevedobastos.not.br/documento/11534031120353132015 4

CARTÓRIO
Autenticação Digital Código: 115340311203531320154-2
Data: 03/11/2020 09:02:42
Valor Total do Ato: R$ 4,56
Selo Digital Tipo Normal C: AKQ03396-OYA7;

CNJ: 06.870-0

Cartório Azevêdo Bastos
Av. Presidente Epitácio Pessoa - 1145
Bairro dos Estado, João Pessoa - PB
(83) 3244-5404 - cartorio@azevedobastos.not.br
https://azevedobastos.not.br

Bel. Válber Azevêdo de Miranda Cavalcanti
Titular

TJPB

REPÚBLICA FEDERATIVA DO BRASIL
ESTADO DA PARAÍBA
CARTÓRIO AZEVÊDO BASTOS
FUNDADO EM 1888
PRIMEIRO REGISTRO CIVIL DE NASCIMENTO E ÓBITOS E PRIVATIVO DE CASAMENTOS, INTERDIÇÕES E TUTELAS DA COMARCA DE JOÃO PESSOA

Av. Epitácio Pessoa, 1145 Bairro dos Estados 58030-00, João Pessoa PB
Tel.: (83) 3244-5404 / Fax: (83) 3244-5484
http://www.azevedobastos.not.br
E-mail: cartorio@azevedobastos.not.br

DECLARAÇÃO DE SERVIÇO DE AUTENTICAÇÃO DIGITAL

O Bel. Válber Azevêdo de Miranda Cavalcanti, Oficial do Primeiro Registro Civil de Nascimentos e Óbitos e Privativo de Casamentos, Interdições e Tutelas com atribuição de autenticar e reconhecer firmas da Comarca de João Pessoa Capital do Estado da Paraíba, em virtude de Lei, etc...

DECLARA para os devidos fins de direito que, o documento em anexo identificado individualmente em cada Código de Autenticação Digital[1] ou na referida sequência, foi autenticado de acordo com as Legislações e normas vigentes[3].

DECLARO ainda que, para garantir transparência e segurança jurídica de todos os atos oriundos da atividade Notarial e Registral no Estado da Paraíba, foi instituído pela da Lei Nº 10.132, de 06 de novembro de 2013, a aplicação obrigatória de um Selo Digital de Fiscalização Extrajudicial em todos os atos de notas e registro, composto de um código único (por exemplo: Selo Digital: ABC12345-X1X2) e dessa forma, cada autenticação processada pela nossa Serventia pode ser verificada e confirmada tantas vezes quanto for necessário através do site do Tribunal de Justiça do Estado da Paraíba, endereço https://corregedoria.tjpb.jus.br/selo-digital/

A autenticação digital do documento faz prova de que, na data e hora em que ela foi realizada, a empresa TECNO2000 INDUSTRIA E COMERCIO LTDA tinha posse de um documento com as mesmas características que foram reproduzidas na cópia autenticada, sendo da empresa TECNO2000 INDUSTRIA E COMERCIO LTDA a responsabilidade, única e exclusiva, pela idoneidade do documento apresentado a este Cartório.

Esta DECLARAÇÃO foi emitida em **03/11/2020 09:11:52 (hora local)** através do sistema de autenticação digital do Cartório Azevêdo Bastos, de acordo com o Art. 1º, 10º e seus §§ 1º e 2º da MP 2200/2001, como também, o documento eletrônico autenticado contendo o Certificado Digital do titular do Cartório Azevêdo Bastos, poderá ser solicitado diretamente a empresa **TECNO2000 INDUSTRIA E COMERCIO LTDA** ou ao Cartório pelo endereço de e-mail autentica@azevedobastos.not.br

Para informações mais detalhadas deste ato, acesse o site https://autdigital.azevedobastos.not.br e informe o *Código de Autenticação Digital.*.

Esta Declaração é valida por **tempo indeterminado** e está disponível para consulta em nosso site.

[1]Código de Autenticação Digital: 115340311203531320154-1 a 115340311203531320154-2
[2]Legislações Vigentes: Lei Federal nº 8.935/94, Lei Federal nº 10.406/2002, Medida Provisória nº 2200/2001, Lei Federal nº 13.105/2015, Lei Estadual nº 8.721/2008, Lei Estadual nº 10.132/2013 e Provimento CGJ N° 003/2014.

O referido é verdade, dou fé.

CHAVE DIGITAL

00005b1d734fd94f057f2d69fe6bc05b57e28b7186503f0ef90817241a71671e8395278a5d0e94ad8a0196a01fa36b6f7bd96f29be836f9ae16a424536a8b71850c57f7019bb52cfbebdfe5bdc42b422

Presidência da República
Casa Civil
Medida Provisória Nº 2.200-2,
de 24 de agosto de 2001.

ICP Brasil

SANEPAR

ATESTADO DE PRESTAÇÃO DE SERVIÇOS Nº 090/2020

Atestamos para os devidos fins que a empresa **TECNO2000 INDUSTRIA E COMÉRCIO LTDA.** CNPJ 21.306.287/0001-52, com sede a Rua Vereador Décio de Paula, 101 Formiga/MG, executou para a Companhia de Saneamento do Paraná – **Sanepar**, os serviços abaixo descritos:

Local da Obra:	Curitiba/PR.
Objeto:	Fornecimento, montagem e instalação de divisórias, mobiliário, elétrica, lógica e persianas automatizadas no município de Curitiba/PR.
Licitação:	PE 1633/2019.
Contrato:	36639.
Ordem de Serviço:	320308.
Período de Execução:	26/08/2019 a 23/12/2010.
Valor Total:	R$ 8.054.000,00 (Oito milhões cinquenta e quatro mil reais).
Responsável Técnico:	Engº Civil Diogo Pires Nascimento. CREA 13.546-D/DF. ART 1720194502680.

DESCRITIVO TÉCNICO

Fornecimento, montagem e instalação de divisórias, mobiliário, elétrica, lógica e persianas automatizadas destinados aos ambientes corporativo, técnico e apoio do novo edifício administrativo (NEA) da sede da Sanepar em Curitiba, conforme descrito abaixo:

DESCRIÇÃO DA CONTRATAÇÃO - PREGÃO ELETRÔNICO 1633/2018			
Objeto:	**Fornecimento, montagem e instalação de divisórias, mobiliário, elétrica, lógica e persianas automatizadas no NEA**		
Contrato:	**36639**		
ITEM	**ELEMENTOS**	**UNIDADE**	**QTD**
1	Armário Alto.	unid.	**396,00**
2	Armário Baixo.	unid	**1.025,00**
3	Armário Baixo Computador.	unid	**20,00**

ATESTADO EMITIDO PELA COORDENAÇÃO CADASTRO AQUISIÇÕES

Documento Autenticado Digitalmente de acordo com os artigos 1º, 3º e 7º inc. V 8º, 41 e 52 da Lei Federal 8.935/1994 e Art. 6 Inc. XII da Lei Estadual 8.721/2008 autentico a presente imagem digitalizada, reprodução fiel do documento apresentado e conferido neste ato. O referido é verdade. Dou fé. ********** Confira os dados do ato em: https://selodigital.tjpb.jus.br ou Consulte o Documento em: https://azevedobastos.not.br/documento/11534210820243197 3207

CARTÓRIO Autenticação Digital Código: 115342108202431973207-1
Data: 21/08/2020 16:15:57
Valor Total do Ato: R$ 4,56
Selo Digital Tipo Normal C: AKK10924-49JE;

Cartório Azevêdo Bastos
Av. Presidente Epitácio Pessoa - 1145
Bairro dos Estado, João Pessoa - PB
(83) 3244-5404 - cartorio@azevedobastos.not.br
https://azevedobastos.not.br

CNJ: 06.870-0

Bel. Válber Azevêdo de Miranda Cavalcanti
Titular

TJPB

4	Biombo Cego Autoportante (Módulo Padrão/Módulo Sob Medida)		
4.1	Biombo Cego Autoportante (Módulo Padrão)	unid	**14,00**
4.2	Biombo Cego Autoportante (Módulo Sob Medida)	unid	**3,00**
5	Biombo Mesa Retangular Ouvidoria (Biombo)	unid	**14,00**
6	Gaveteiro Volante	unid	**930,00**
7	Kit Biombo Eletrificável Estação Trabalho Com Mesas em "L" (Mesa/Biombo Cego/Biombo Eletrificável/Coluna Metálica)		
7.1	Kit Biombo Eletrificável Estação Trabalho Com Mesas em "L" (Mesa)	unid	**816,00**
7.2	Kit Biombo Eletrificável Estação Trabalho Com Mesas em "L" (Biombo Cego)	unid	**561,00**
7.3	Kit Biombo Eletrificável Estação Trabalho Com Mesas em "L" (Biombo Eletrificável)	unid	**457,00**
7.4	Kit Biombo Eletrificável Estação Trabalho Com Mesas em "L" (Coluna Metálica)	unid	**107,00**
8	Kit Biombo Eletrificável Estação Trabalho Retangular (Mesa/Biombo Lateral/Biombo Eletrificável)		
8.1	Kit Biombo Eletrificável Estação Trabalho Retangular (Mesa)	unid	**22,00**
8.2	Kit Biombo Eletrificável Estação Trabalho Retangular (Biombo Lateral)	unid	**28,00**
8.3	Kit Biombo Eletrificável Estação Trabalho Retangular (Biombo Eletrificável)	unid	**11,00**
9	Kit Divisória Piso-Teto (Painel Cego Padrão/ Painel Cego Módulo Sob Medida/Painel com Vidro/Portas)		
9.1	Kit Divisória Piso-Teto (Painel Cego Padrão - DIMENSÕES 900mm x 3000mm) Estrutura em alumínio e fechamento com septo acústico	m²	**1.603,80**
9.2	Kit Divisória Piso-Teto (Painel Cego Módulo Sob Medida) Estrutura em alumínio e fechamento com septo acústico	m²	**130,20**
9.3	Kit Divisória Piso-Teto (Painel com Vidro Duplo Laminado e Persiana Embutida - DIMENSÕES 900mm x 3000mm) Estrutura em alumínio e fechamento com septo acústico	m²	**594,00**
9.4	Kit Divisória Piso-Teto (Porta de Abrir com Bandeira Fixa - DIMENSÕES 900mm x 3000mm) Estrutura em alumínio e fechamento com septo acústico)	m²	**207,90**
9.5	Kit Divisória Piso-Teto (Porta com Veneziana de Abrir com Bandeira Fixa - DIMENSÕES 900mm x 3000mm) Estrutura em alumínio e fechamento com septo acústico)	m²	**2,70**
10	Mesa Em "L" Funcional 1600x1600	unid	**114,00**
11	Mesa Retangular 1400x600	unid	**22,00**
12	Mesa Retangular 1600x600	unid	**12,00**
13	Mesa Reunião Redonda 1000	unid	**30,00**
14	Mesa Reunião Redonda 1200	unid	**11,00**

Documento Autenticado Digitalmente de acordo com os artigos 1º, 3º e 7º inc. V 8º, 41 e 52 da Lei Federal 8.935/1994 e Art. 6 Inc. XII da Lei Estadual 8.721/2008 autentico a presente imagem digitalizada, reprodução fiel do documento apresentado e conferido neste ato. O referido é verdade. Dou fé. ********** Confira os dados do ato em: https://selodigital.tjpb.jus.br ou Consulte o Documento em: https://azevedobastos.not.br/documento/11534210820243197320 7

CARTÓRIO
Autenticação Digital Código: 11534210820243197320 7-2
Data: 21/08/2020 16:15:58
Valor Total do Ato: R$ 4,56
Selo Digital Tipo Normal C: AKK10925-AGEX;

CNJ: 06.870-0
Cartório Azevêdo Bastos
Av. Presidente Epitácio Pessoa - 1145
Bairro dos Estado, João Pessoa - PB
(83) 3244-5404 - cartorio@azevedobastos.not.br
https://azevedobastos.not.br

Bel. Válber Azevêdo de Miranda Cavalcanti
Titular

TJPB

15	Mesa Reunião Retangular 06 Lugares.	unid	**16,00**
16	Mesa Reunião Retangular 08 Lugares.	unid	**13,00**
17	Mesa Reunião Retangular 10 Lugares.	unid	**3,00**
18	Mesa Reunião Retangular 14 Lugares.	unid	**4,00**
19	Armário com portas de abrir em MDF 15mm Branco - DIMENSÕES 3600mm X 600mm X 560mm - IS MASC e FEM.	unid	**16,00**
20	Armário Suspenso com portas de abrir em MDF 15mm Branco - DIMENSÕES 2800mm X 680mm X 580mm – COPA.	unid	**8,00**
21	Balcão da recepção principal com acabamento em mármore polido - DIMENSÕES 4720mm X 1000mm X 2500mm.	unid	**1,00**
22	Balcão da recepção pavimento com acabamento em mármore polido - DIMENSÕES 3600mm X 1000mm X 1100mm.	unid	**3,00**
23	Balcão da recepção principal com acabamento em mármore polido - DIMENSÕES 3700mm X 1000mm X 2000mm.	unid	**1,00**
24	Fornecimento e instalação de Racks nos pavimentos.	unid	**8,00**
25	Fornecimento e Instalação de Back Bone Óptico com lançamento de 08 cabos ópticos multimodo OM3 50 Microns com montagem de 4 DIO´S B48 de 48 fibras com conectores do tipo SC FURUKAWA.	unid	**1,00**
26	Execução de fusões ópticas Multimodo OM3 (50) otimizada com certificação.	unid	**96,00**
27	Fornecimento, lançamento e instalação de pontos U/UTP Tipo 1 - RACK para PC.	unid	**440,00**
28	Fornecimento e instalação de pontos de consolidação 24 portas, identificação e certificação.	unid	**55,00**
29	Fornecimento, lançamento e instalação de pontos U/UTP Tipo 2/Tipo3/Tipo 4, CAT-6 LSZH completos FURUKAWA - PC para usuário com conectorização, identificação e certificação.	unid	**1.830,00**
30	Fornecimento e lançamento de cabos elétricos tipo PP.	m	**9.300,00**
31	Fornecimento e lançamento de cabos elétricos singelo em infraestrutura e mobiliário.	m	**25.800,00**
32	Fornecimento e instalação de rede elétrica de baixa tensão para pontos estabilizados, sendo automatizados e não automatizados.	unid	**981,00**
33	Fornecimento e instalação de infraestrutura para rede de lógica, rede de elétrica, portas automáticas e sistema de persianas automatizado.	unid	**1,00**
34	Fornecimento e instalação de régua de tomadas para estação de trabalho (Biombo Eletrificável).	unid	**1.074,00**
35	Fornecimento e instalação de persianas do tipo Rolô, motorizadas e integradas ao sistema de automação IP, com controlador de persiana,	m²	**1.026,00**

Documento Autenticado Digitalmente de acordo com os artigos 1º, 3º e 7º inc. V 8º, 41 e 52 da Lei Federal 8.935/1994 e Art. 6 Inc. XII da Lei Estadual 8.721/2008 autentico a presente imagem digitalizada, reprodução fiel do documento apresentado e conferido neste ato. O referido é verdade. Dou fé. ********** Confira os dados do ato em: https://selodigital.tjpb.jus.br ou Consulte o Documento em: https://azevedobastos.not.br/documento/11534210820243197320 7

CARTÓRIO
Autenticação Digital Código: 11534210820243197320 7-3
Data: 21/08/2020 16:15:58
Valor Total do Ato: R$ 4,56
Selo Digital Tipo Normal C: AKK10926-WTSL;

CNJ: 06.870-0
Cartório Azevêdo Bastos
Av. Presidente Epitácio Pessoa - 1145
Bairro dos Estado, João Pessoa - PB
(83) 3244-5404 - cartorio@azevedobastos.not.br
https://azevedobastos.not.br

Bel. Válber Azevêdo de Miranda Cavalcanti
Titular

TJPB

	sensores de luminosidade e software para interface.		
36	Fornecimento e instalação de persiana complementares do tipo Blackout, motorizados com acionamento local.	m2	**182,00**
37	Fornecimento e instalação de portas automáticas de correr em vidro temperado com mecanismo de acionamento através de sensor de presença.	unid	**12,00**

Este atestado foi emitido por solicitação da empresa **TECNO2000 INDUSTRIA E COMÉRCIO LTDA**. A emissão desse atestado substitui todos os demais documentos correlatos já emitidos ou fornecidos.

Curitiba, 27 de abril de 2020.

Margarete Dallarmi
Gerente Gestão Patrimonial e Infraestrutura - GGPINF

Vera Lucia Petruy
Coordenação Bens Imóveis - GGPINF
Coordenadora
Gerente em Exercício

Priscila Marchini Brunetta
Diretora Administrativa - DA

76.484.013/0001-45
COMPANHIA DE
SANEAMENTO - SANEPAR
RUA ENGENHEIROS REBOUÇAS, 1376
REBOUÇAS - CEP 80215-900
CURITIBA - PR

Documento Autenticado Digitalmente de acordo com os artigos 1º, 3º e 7º inc. V 8º, 41 e 52 da Lei Federal 8.935/1994 e Art. 6 Inc. XII da Lei Estadual 8.721/2008 autentico a presente imagem digitalizada, reprodução fiel do documento apresentado e conferido neste ato. O referido é verdade. Dou fé. ********** Confira os dados do ato em: https://selodigital.tjpb.jus.br ou Consulte o Documento em: https://azevedobastos.not.br/documento/11534210820243197320 7

CARTÓRIO
Autenticação Digital Código: 115342108202431973207-4
Data: 21/08/2020 16:15:58
Valor Total do Ato: R$ 4,56
Selo Digital Tipo Normal C: AKK10927-YDU9;
CNJ: 06.870-0
Cartório Azevêdo Bastos
Av. Presidente Epitácio Pessoa - 1145
Bairro dos Estado, João Pessoa - PB
(83) 3244-5404 - cartorio@azevedobastos.not.br
https://azevedobastos.not.br
Bel. Válber Azevêdo de Miranda Cavalcanti
Titular
TJPB

REPÚBLICA FEDERATIVA DO BRASIL
ESTADO DA PARAÍBA
CARTÓRIO AZEVÊDO BASTOS
FUNDADO EM 1888
PRIMEIRO REGISTRO CIVIL DE NASCIMENTO E ÓBITOS E PRIVATIVO DE CASAMENTOS, INTERDIÇÕES E TUTELAS DA COMARCA DE JOÃO PESSOA

Av. Epitácio Pessoa, 1145 Bairro dos Estados 58030-00, João Pessoa PB
Tel.: (83) 3244-5404 / Fax: (83) 3244-5484
http://www.azevedobastos.not.br
E-mail: cartorio@azevedobastos.not.br

DECLARAÇÃO DE SERVIÇO DE AUTENTICAÇÃO DIGITAL

O Bel. Válber Azevêdo de Miranda Cavalcanti, Oficial do Primeiro Registro Civil de Nascimentos e Óbitos e Privativo de Casamentos, Interdições e Tutelas com atribuição de autenticar e reconhecer firmas da Comarca de João Pessoa Capital do Estado da Paraíba, em virtude de Lei, etc...

DECLARA para os devidos fins de direito que, o documento em anexo identificado individualmente em cada Código de Autenticação Digital[1] ou na referida sequência, foi autenticado de acordo com as Legislações e normas vigentes[3].

DECLARO ainda que, para garantir transparência e segurança jurídica de todos os atos oriundos da atividade Notarial e Registral no Estado da Paraíba, foi instituído pela da Lei Nº 10.132, de 06 de novembro de 2013, a aplicação obrigatória de um Selo Digital de Fiscalização Extrajudicial em todos os atos de notas e registro, composto de um código único (por exemplo: Selo Digital: ABC12345-X1X2) e dessa forma, cada autenticação processada pela nossa Serventia pode ser verificada e confirmada tantas vezes quanto for necessário através do site do Tribunal de Justiça do Estado da Paraíba, endereço https://corregedoria.tjpb.jus.br/selo-digital/

A autenticação digital do documento faz prova de que, na data e hora em que ela foi realizada, a empresa TECNO2000 INDUSTRIA E COMERCIO LTDA tinha posse de um documento com as mesmas características que foram reproduzidas na cópia autenticada, sendo da empresa TECNO2000 INDUSTRIA E COMERCIO LTDA a responsabilidade, única e exclusiva, pela idoneidade do documento apresentado a este Cartório.

Esta DECLARAÇÃO foi emitida em **03/11/2020 08:55:05 (hora local)** através do sistema de autenticação digital do Cartório Azevêdo Bastos, de acordo com o Art. 1º, 10º e seus §§ 1º e 2º da MP 2200/2001, como também, o documento eletrônico autenticado contendo o Certificado Digital do titular do Cartório Azevêdo Bastos, poderá ser solicitado diretamente a empresa **TECNO2000 INDUSTRIA E COMERCIO LTDA** ou ao Cartório pelo endereço de e-mail autentica@azevedobastos.not.br

Para informações mais detalhadas deste ato, acesse o site https://autdigital.azevedobastos.not.br e informe o *Código de Autenticação Digital.*.

Esta Declaração é valida por **tempo indeterminado** e está disponível para consulta em nosso site.

[1]Código de Autenticação Digital: 115342108202431973207-1 a 115342108202431973207-4
[2]Legislações Vigentes: Lei Federal nº 8.935/94, Lei Federal nº 10.406/2002, Medida Provisória nº 2200/2001, Lei Federal nº 13.105/2015, Lei Estadual nº 8.721/2008, Lei Estadual nº 10.132/2013 e Provimento CGJ N° 003/2014.

O referido é verdade, dou fé.

CHAVE DIGITAL

00005b1d734fd94f057f2d69fe6bc05b57e28b7186503f0ef90817241a71671e81351c47d8ea2aec085056f7f276c8326721b4b885806a21b81a1331f756a22950c57f7019bb52cfbebdfe5bdc42b422

Presidência da República
Casa Civil
Medida Provisória Nº 2.200-2,
de 24 de agosto de 2001.

ICP Brasil

CERTIFICADO DE CONFORMIDADE
Conformity Certificate

Nº 295.014/20

A ABNT concede o Certificado de Conformidade de Produto à empresa:
ABNT grants the Products Conformity Certificate to the company:

Tecno2000 Indústria e Comércio Ltda
CNPJ: 21.306.287/0001-52
Rua Vereador Décio de Paula, 101 - Planalto
35.574-825 - Formiga - MG - Brasil

Para o(s) produto(s):
To the following product(s):

Móveis de escritório - Armário – Linha Bremen

Produzido(s) na unidade localizada em:
Produced in the unit located in:

Tecno2000 Indústria e Comércio Ltda
CNPJ: 21.306.287/0001-52
Rua Vereador Décio de Paula, 101 - Planalto
35.574-825 - Formiga - MG - Brasil

Atendendo aos requisitos do Procedimento Específico:
Meeting the requirements of the Specific Procedure:

PE 008

Atendendo aos requisitos da Norma:
Meeting the requirements of the Standard:

ABNT NBR 13961:2010

Sistema de Certificação: Sistema 5
Certification System: System 5

Primeira concessão: 12/08/2008
First concession:

Período de validade:
Validity period:

06/08/2020 a 06/08/2024

Este certificado cancela e substitui o de n° 295.020/08.

Data de Emissão: Rio de Janeiro, 06 de agosto de 2020.
Emission Date

Última Revisão: Rio de Janeiro, 03 de maio de 2021.
Last Revision

Sergio Pacheco
Gerente de Certificação de Produto
Product Certification Manager

Certificado de Conformidade válido somente acompanhado das páginas de 1 a 2.
Certificate valid only together with pages 1-2.

Este certificado está sujeito ao contínuo atendimento ao Procedimento Geral para Avaliação da Conformidade, ao Procedimento Específico da Marca de Conformidade ABNT bem como aos requisitos da Norma acima, sendo válido somente em original e com o timbre da ABNT em alto-relevo seco, assinado pelo Gerente de Certificação de Produto. Sua validade pode ser confirmada no seguinte endereço eletrônico: www.abnt.org.br. (CNPJ: 33.402.892/0001-06 – Tel.: (21) 3974-2300).
This certificate is subject to the continuous fulfillment of the requirements of the General Procedure for Conformity Assessment and to the Specific Procedure of the ABNT Conformity Mark, as well as to the Standard referred above and will be valid only in its original form, with the ABNT stamp in dry high-relief, duly signed by the Product Certification Manager. Its validity may be confirmed at the following eletronic address: www.abnt.org.br

CERTIFICADO DE CONFORMIDADE
Conformity Certificate

Nº 295.014/20

Móveis de escritório - Armário – Linha Bremen

Descrição (Descrição Técnica do Modelo)	Código	Altura (mm)	Profundidade (mm)	Largura (mm)
Armário Porta de Giro ou de Correr, com ou sem gavetas	CB2400	700 a 2100	450 a 630	600 a 2000
Armário Estante, com ou sem gavetas	CB2400E			
Armário Meia Estante Porta de Giro ou de Correr, com ou sem gavetas	CB2400E2			
Armário Suspenso, Porta de Giro, de Correr, Basculante ou sem portas, com ou sem gavetas	CB2400S	300 a 800	300 a 550	450 a 2000
Balcão, com ou sem gavetas	CB2400B	750 a 1600	300 a 900	600 a 2800

Laboratório / CRL: *Laboratory / CRL:*	Falcão Bauer	CRL: 01307
Relatório de Ensaio Nº / Data: *Number Test Report / Date:*	MOV/L-48.951/20	04/08/2020
	MOV/L-48.952/20	
	MOV/L-054.856/21	30/04/2021

Histórico de Revisões
Revision history

Data *Date*	Justificativa *Justification*
06/08/2020 - Rev. 00	**Renovação**
03/05/2021 - Rev. 01	**Inserção da informação "com ou sem gavetas" nas descrições do modelos.**

Data de Emissão: Rio de Janeiro, 06 de agosto de 2020.
Emission Date

Certificação de Produto
OCP 0005

PRODUTO CERTIFICADO ABNT NBR 13961

ABNT Associação Brasileira de Normas Técnicas
Av. Treze de Maio, 13 - 28º Andar - Centro - **Rio de Janeiro - RJ** - CEP 20031-901
Rua Conselheiro Nebias, 1131- Campos Elíseos - **São Paulo** - SP - CEP 01203-002

CERTIFICADO DE CONFORMIDADE
Conformity Certificate

Nº 295.015/20

A ABNT concede o Certificado de Conformidade de Produto à empresa:
ABNT grants the Products Conformity Certificate to the company:

Tecno2000 Indústria e Comércio Ltda
CNPJ: 21.306.287/0001-52
Rua Vereador Décio de Paula, 101 - Planalto
35574-825 - Formiga - MG - Brasil

Para o(s) produto(s):
To the following product(s):

Móveis de escritório - Gaveteiro - Linha Bremen

Produzido(s) na unidade localizada em:
Produced in the unit located in:

Tecno2000 Indústria e Comércio Ltda
CNPJ: 21.306.287/0001-52
Rua Vereador Décio de Paula, 101 - Planalto
35574-825 - Formiga - MG - Brasil

Atendendo aos requisitos do Procedimento Específico:
Meeting the requirements of the Specific Procedure:

PE 008

Atendendo aos requisitos da Norma:
Meeting the requirements of the Standard:

ABNT NBR 13961:2010

Sistema de Certificação: Sistema 5
Certification System: System 5

Primeira concessão: 12/08/2008
First concession:

Período de validade:
Validity period:

06/08/2020 a 06/08/2024

Este certificado cancela e substitui o de n° 295.030/14.

Data de Emissão: Rio de Janeiro, 06 de agosto de 2020.
Emission Date

Sergio Pacheco
Gerente de Certificação de Produto
Product Certification Manager

Certificado de Conformidade válido somente acompanhado das páginas de 1 a 2
Certificate valid only together with pages 1-2

Este certificado está sujeito ao contínuo atendimento ao Procedimento Geral para Avaliação da Conformidade, ao Procedimento Específico da Marca de Conformidade ABNT bem como aos requisitos da Norma acima, sendo válido somente em original e com o timbre da ABNT em alto-relevo seco, assinado pelo Gerente de Certificação de Produto. Sua validade pode ser confirmada no seguinte endereço eletrônico: www.abnt.org.br. (CNPJ: 33.402.892/0001-06 – Tel.: (21) 3974-2300).
This certificate is subject to the continuous fulfillment of the requirements of the General Procedure for Conformity Assessment and to the Specific Procedure of the ABNT Conformity Mark, as well as to the Standard referred above and will be valid only in its original form, with the ABNT stamp in dry high-relief, duly signed by the Product Certification Manager. Its validity may be confirmed at the following eletronic address: www.abnt.org.br

CERTIFICADO DE CONFORMIDADE
Conformity Certificate

Nº 295.015/20

Móveis de escritório - Gaveteiro - Linha Bremen

Descrição (Descrição Técnica do Modelo)	Código	Altura (mm)	Profundidade (mm)	Largura (mm)
Arquivo/Gaveteiro Pedestal	CB2185P CB2180P CB2175P CB2181P CB2182P	500 a 1500	400 a 1000	300 a 1200
Gaveteiro Volante	CB2180V CB2181V CB2175V CB2176V	500 a 750	300 a 700	300 a 550
Gaveteiro Fixo	CB2170F CB2171F CB2172F	50 a 500	300 a 550	200 a 450

Laboratório / CRL: *Laboratory / CRL:*	Falcão Bauer	CRL: 0130
Relatório de Ensaio Nº / Data: *Number Test Report / Date:*	MOV/L – 048.953/20	04/08/2020

Data de Emissão: Rio de Janeiro, 06 de agosto de 2020.
Emission Date

Certificação de Produto
OCP 0005

PRODUTO CERTIFICADO ABNT NBR 13961

CERTIFICADO DE CONFORMIDADE
Conformity Certificate

Nº 298.003/19

A ABNT concede o Certificado de Conformidade de Produto à empresa:
ABNT grants the Products Conformity Certificate to the company:

Tecno2000 Indústria e Comércio Ltda
CNPJ: 21.306.287/0001-52

Para o(s) produto(s):
To the following product(s):

Móveis de escritório - Divisória Tipo Painel - Linha Bremen

Produzido(s) na unidade localizada em:
Produced in the unit located in:

Rua Vereador Décio de Paula, 101 - Planalto
35.574-825 - Formiga - MG - Brasil

Atendendo aos requisitos do Procedimento Específico:
Meeting the requirements of the Specific Procedure:

PE-008

Atendendo aos requisitos da Norma:
Meeting the requirements of the Standard:

ABNT NBR 13964:2003

Sistema de Certificação: Sistema 5
Certification System: System 5

Primeira concessão: 09/12/2013
First concession:

Período de validade:
Validity period:

06/12/2019 a 06/12/2022

Este certificado cancela e substitui o de n° 299.007/13.

Data da Emissão: Rio de Janeiro, 06 de dezembro de 2019.
Emission Date

Última Revisão: Rio de Janeiro, 13 de Maio de 2020.
Last Revision

Sergio Pacheco
Gerente de Certificação de Produto
Product Certification Manager

Certificado de Conformidade válido somente acompanhado das páginas de 1 a 2
Certificate valid only together with pages 1-2

Este certificado está sujeito ao contínuo atendimento ao Procedimento Geral para Avaliação da Conformidade, bem como aos requisitos da Norma acima, sendo válido somente em original e com o timbre da ABNT em alto-relevo seco, assinado pelo Gerente de Certificação de Produto, e sua validade pode ser confirmada no seguinte endereço eletrônico: www.abnt.org.br. (CNPJ: 33.402.892/0001-06 – Tel.: (21) 3974-2300).
This certificate is subject to the continuous fulfillment of the requirements of the General Procedure for Conformity Assessment , as well as to the Standard referred above and will be valid only in its original form, with the ABNT stamp in dry high-relief, duly signed by the Product Certification Manager, and its validity may be confirmed at the following eletronic address: www.abnt.org.br (CNPJ: 33.402.892/0001-06 – Tel.: (21) 3974-2300).

ABNT Associação Brasileira de Normas Técnicas
Av. Treze de Maio, 13 - 28º Andar - Centro - Rio de Janeiro - RJ - CEP 20031-901
Rua Conselheiro Nebias, 1131- Campos Elíseos - São Paulo - SP - CEP 01203-002

CERTIFICADO DE CONFORMIDADE
Conformity Certificate

Nº 298.003/19

Móveis de escritório - Divisória Tipo Painel - Linha Bremen

Descrição	Código	Medidas (mm)	
		Espessura	Altura
Divisória Tipo Painel	CB2600	18 a 100	Baixa Média Alta Extra-Alta

Laboratório / CRL: *Laboratory / CRL:*	Senai Cetemo – CRL 0158	
Relatório de Ensaio Nº / Data: *Number Test Report / Date:*	N° 884/18	01/11/2018
	N° 128/19	28/02/2019
	N° 196/19	19/03/2019

Histórico de Revisões
Revision history

Data *Date*	Justificativa *Justification*
13/05/2020	**Correção do endereço:** **Onde lia-se:** Rua Vereador Décio de Paula, nº 101. Planalto - Formiga - MG - 35570-000 **Leia-se:** Rua Vereador Décio de Paula, nº 101 - Planalto - Formiga - MG - 35.574-825

Rio de Janeiro, 06 de dezembro de 2019.

OCP 0005

ABNT Associação Brasileira de Normas Técnicas
Av. Treze de Maio, 13 - 28º Andar - Centro - Rio de Janeiro - RJ - CEP 20031-901
Rua Conselheiro Nebias, 1131- Campos Elíseos - São Paulo - SP - CEP 01203-002

CERTIFICADO DE CONFORMIDADE
Conformity Certificate

Nº 122.035/18

A ABNT concede o Certificado de Conformidade de Produto à empresa:
ABNT grants the Products Conformity Certificate to the company:

Tecno2000 Indústria e Comércio Ltda
CNPJ: 21.306.287/0001-52
Rua Vereador Décio de Paula, 101 - Planalto
35.574-825 - Formiga - MG - Brasil

Para o(s) produto(s):
To the following product(s):

Móveis de escritório - Mesa de Reunião - Linha Bremen

Produzido(s) na unidade localizada em:
Produced in the unit located in:

Tecno2000 Indústria e Comércio Ltda
CNPJ: 21.306.287/0001-52
Rua Vereador Décio de Paula, 101 - Planalto
35.574-825 - Formiga - MG - Brasil

Atendendo aos requisitos do Procedimento Específico:
Meeting the requirements of the Specific Procedure:

PE-008

Atendendo aos requisitos da Norma:
Meeting the requirements of the Standard:

ABNT NBR 13966:2008

Sistema de Certificação: Sistema 5
Certification System: System 5

Primeira concessão: 26/07/2011
First concession:

Período de validade:
Validity period:

26/09/2018 a 26/09/2021

Este certificado cancela e substitui o de n° 122.037/11.

Data da Emissão: Rio de Janeiro, 26 de setembro de 2018.
Emission Date

Última Revisão: Rio de Janeiro, 31 de Agosto de 2020.
Last Revision

Sergio Pacheco
Gerente de Certificação de Produto
Product Certification Manager

Certificado de Conformidade válido somente acompanhado das páginas de 1 a 2
Certificate valid only together with pages 1-2

Este certificado está sujeito ao contínuo atendimento ao Procedimento Geral para Avaliação da Conformidade, ao Procedimento Específico da Marca de Conformidade ABNT bem como aos requisitos da Norma acima, sendo válido somente em original e com o timbre da ABNT em alto-relevo seco, assinado pelo Gerente de Certificação de Produto. Sua validade pode ser confirmada no seguinte endereço eletrônico: www.abnt.org.br.(CNPJ: 33.402.892/0001-06 – Tel.: (21) 3974-2300)

This certificate is subject to the continuous fulfillment of the requirements of the General Procedure for Conformity Assessment and to the Specific Procedure of the ABNT Conformity Mark, as well as to the Standard referred above and will be valid only in its original form, with the ABNT stamp in dry high-relief, duly signed by the Product Certification Manager. Its validity may be confirmed at the following eletronic address: www.abnt.org.br

ABNT Associação Brasileira de Normas Técnicas
Av. Treze de Maio, 13 - 28º Andar - Centro - Rio de Janeiro - RJ - CEP 20031-901
Rua Conselheiro Nebias, 1131- Campos Elíseos - São Paulo - SP - CEP 01203-002

CERTIFICADO DE CONFORMIDADE
Conformity Certificate

Nº 122.035/18

Móveis de escritório - Mesa de Reunião - Linha Bremen

Descrição (Descrição Técnica do Modelo)	Código	Largura (mm)	Profundidade (mm)	Altura (mm)
Mesa de Reunião Tipo 2	CB2305	1400 a 3000	800 a 1200	730 a 750
Mesa Reunião Tipo 3	CB2310	1800 a 3800	1000 a 1200	

Descrição (Descrição Técnica do Modelo)	Código	Diâmetro (mm)	Altura (mm)
Mesa de Reunião Tipo 1	CB2300	1000 a 1500	730 a 740

Histórico de Revisões
Revision history

Data *Date*	Justificativa *Justification*
07/05/2020	Correção no Endereço: **Onde lia-se:** Rua Vereador Décio de Paula, nº 101. Planalto - Formiga - MG - CEP: 35570-000 **Leia-se:** Rua Vereador Décio de Paula, nº 101 - Planalto - Formiga - MG - CEP: 35.574-825
31/08/2020	**Correção na tabela.**

Data da Emissão: Rio de Janeiro, 26 de setembro de 2018.
Emission Date

Certificação de Produtos

OCP 0005

ABNT Associação Brasileira de Normas Técnicas
Av. Treze de Maio, 13 - 28º Andar - Centro - **Rio de Janeiro - RJ** - CEP 20031-901
Rua Conselheiro Nebias, 1131- Campos Elíseos - **São Paulo** - SP - CEP 01203-002

CERTIFICADO DE CONFORMIDADE
Conformity Certificate

Nº 122.034/18

A ABNT concede o Certificado de Conformidade de Produto à empresa:
ABNT grants the Products Conformity Certificate to the company:

Tecno2000 Indústria e Comércio Ltda
CNPJ: 21.306.287/0001-52
Rua Vereador Décio de Paula, 101 - Planalto
35.574-825 - Formiga - MG - Brasil

Para o(s) produto(s):
To the following product(s):

Móveis de escritório - Mesa de Trabalho - Linha Bremen

Produzido(s) na unidade localizada em:
Produced in the unit located in:

Tecno2000 Indústria e Comércio Ltda
CNPJ: 21.306.287/0001-52
Rua Vereador Décio de Paula, 101 - Planalto
35.574-825 - Formiga - MG - Brasil

Atendendo aos requisitos do Procedimento Específico:
Meeting the requirements of the Specific Procedure:

PE-008

Atendendo aos requisitos da Norma:
Meeting the requirements of the Standard:

ABNT NBR 13966:2008

Primeira concessão: 12/08/2008
First concession:

Período de validade:
Validity period:

27/09/2018 a 27/09/2021

Este certificado cancela e substitui o de n° 122.019/08.

Data de Emissão: Rio de Janeiro, 27 de setembro de 2018.
Emission Date

Última revisão: Rio de Janeiro, 29 de outubro de 2020.
Last Revision

Sergio Pacheco
Gerente de Certificação de Produto
Product Certification Manager

Certificado de Conformidade válido somente acompanhado das páginas de 1 a 5.
Certificate valid only together with pages 1-5.

Este certificado está sujeito ao contínuo atendimento ao Procedimento Geral para Avaliação da Conformidade, ao Procedimento Específico da Marca de Conformidade ABNT bem como aos requisitos da Norma acima, sendo válido somente em original e com o timbre da ABNT em alto-relevo seco, assinado pelo Gerente de Certificação de Produto. Sua validade pode ser confirmada no seguinte endereço eletrônico: www.abnt.org.br. (CNPJ: 33.402.892/0001-06 – Tel.: (21) 3974-2300).
This certificate is subject to the continuous fulfillment of the requirements of the General Procedure for Conformity Assessment and to the Specific Procedure of the ABNT Conformity Mark, as well as to the Standard referred above and will be valid only in its original form, with the ABNT stamp in dry high-relief, duly signed by the Product Certification Manager. Its validity may be confirmed at the following eletronic address: www.abnt.org.br

CERTIFICADO DE CONFORMIDADE
Conformity Certificate

Nº 122.034/18

Móveis de escritório - Mesa de Trabalho - Linha Bremen

Descrição (Descrição Técnica do Modelo)	Código	Largura 1 (mm)	Largura 2 (mm)	Profundidade (mm)	Altura (mm)
Mesa Retangular Pedestal Metálico Sem Gaveteiro	CB 2000	800 a 2000	-	600 a 900	730 a 750
Mesa Retangular Pedestal Metálico Com Gaveteiro	CB 2001				
Mesa Retangular Pedestal Metálico Com Armário	CB 2002				
Mesa Retangular Pedestal Painel Sem Gaveteiro	CB 2000 PP				
Mesa Retangular Pedestal Painel Com Gaveteiro	CB 2001 PP				
Mesa Retangular Pedestal Painel Com Armário	CB 2002 PP				
Mesa Península Pedestal Metálico Sem Gaveteiro	CB 2120	1200 a 2700	1200 a 2700	600 a 1200	
Mesa Península Pedestal Metálico Com Gaveteiro	CB 2121				
Mesa Península Pedestal Metálico Com Armário	CB 2122				
Mesa Península Pedestal Painel Sem Gaveteiro	CB 2120 PP				
Mesa Península Pedestal Painel Com Gaveteiro	CB 2121 PP				
Mesa Península Pedestal Painel Com Armário	CB 2122 PP				
Mesa Presidente Pedestal Metálico Sem Gaveteiro	CB 2150				
Mesa Presidente Pedestal Metálico Com Gaveteiro	CB 2151				
Mesa Presidente Pedestal Metálico Com Armário	CB 2152				
Mesa Presidente Pedestal Painel Sem Gaveteiro	CB 2150 PP				
Mesa Presidente Pedestal Painel Com Gaveteiro	CB 2151 PP				
Mesa Presidente Pedestal Painel Com Armário	CB 2152 PP				
Mesa Plataforma Pedestal Metálico Sem Gaveteiro	CB 2180	800 a 2600	-	600 a 2000	
Mesa Plataforma Pedestal Metálico Com Gaveteiro	CB 2181				
Mesa Plataforma Pedestal Metálico Com Armário	CB 2182				
Mesa Plataforma Pedestal Metálico Sem Gaveteiro	CB 2180 X	1600 a 5200			
Mesa Plataforma Pedestal Metálico Com Gaveteiro	CB 2181 X				
Mesa Plataforma Pedestal Metálico Com Armário	CB 2182 X				

Data de Emissão: Rio de Janeiro, 27 de setembro de 2018.
Emission Date

ABNT Associação Brasileira de Normas Técnicas
Av. Treze de Maio, 13 - 28º Andar - Centro - **Rio de Janeiro - RJ** - CEP 20031-901
Rua Conselheiro Nebias, 1131- Campos Elíseos - **São Paulo** - SP - CEP 01203-002

CERTIFICADO DE CONFORMIDADE
Conformity Certificate

Nº 122.034/18

Descrição (Descrição Técnica do Modelo)	Código	Largura 1 (mm)	Largura 2 (mm)	Profundidade (mm)	Altura (mm)
Mesa Plataforma Pedestal Metálico Sem Gaveteiro	CB 2180 Z	3200 a 10400	-	600 a 2000	730 a 750
Mesa Plataforma Pedestal Metálico Com Gaveteiro	CB 2181 Z				
Mesa Plataforma Pedestal Metálico Com Armário	CB 2182 Z				
Mesa Plataforma Pedestal Painel Sem Gaveteiro	CB 2180 PP	800 a 2600			
Mesa Plataforma Pedestal Painel Com Gaveteiro	CB 2181 PP		-		
Mesa Plataforma Pedestal Painel Com Armário	CB 2182 PP				
Mesa Plataforma Pedestal Painel Sem Gaveteiro	CB 2180 PP X	1600 a 52000			
Mesa Plataforma Pedestal Painel Com Gaveteiro	CB 2181 PP X				
Mesa Plataforma Pedestal Painel Com Armário	CB 2182 PP X				
Mesa Plataforma Pedestal Painel Sem Gaveteiro	CB 2180 PP Z	3200 a 10400			
Mesa Plataforma Pedestal Painel Com Gaveteiro	CB 2181 PP Z				
Mesa Plataforma Pedestal Painel Com Armário	CB 2182 PP Z				
Mesa Angular Pedestal Metálico Sem Gaveteiro	CB 2050	1000 a 2400	1000 a 2600	600 a 900	
Mesa Angular Pedestal Metálico Com Gaveteiro	CB 2051				
Mesa Angular Pedestal Metálico Com Armário	CB 2052				
Mesa Angular Pedestal Painel Sem Gaveteiro	CB 2050 PP				
Mesa Angular Pedestal Painel Com Gaveteiro	CB 2051 PP				
Mesa Angular Pedestal Painel Com Armário	CB 2052 PP				

Histórico de Revisões *Revision history*	
Data *Date*	**Justificativa** *Justification*
27/09/2018 - Rev. 01	**Renovação**
15/02/2019- Rev. 02	Inserção da Medida **LARGURA 2: 1200 a 2700 mm** mos modelos abaixo: - Mesa Península Pedestal Metálico Com ou Sem Gaveteiro | Código: CB2120 - Mesa Península Pedestal Painel Com ou Sem Gaveteiro | Código: CB2120PP - Mesa Gota Pedestal Metálico Com ou Sem Gaveteiro | Código: CB2150 - Mesa Gota Pedestal Painel Com ou Sem Gaveteiro | Código: CB2150PP

Data de Emissão: Rio de Janeiro, 27 de setembro de 2018.
Emission Date

CERTIFICADO DE CONFORMIDADE
Conformity Certificate

Nº 122.034/18

Histórico de Revisões *Revision history*	
Data *Date*	**Justificativa** *Justification*
24/07/2019 - Rev. 03	**Correção dos valores de ALTURA e PROFUNDIDADE para os produtos relacionados abaixo:** **Altura** **Códigos: CB2050 E CB2050PP** **De**: 735 a 2130 **Para**: 730 a 750 **Profundidade** **Código CB2050** **De:** 600 a 750 **Para:** 600 a 900
24/07/2019 - Continuação - Rev. 03	**Código CB2050PP** **De:** 600 a 1000 **Para:** 600 a 900
07/05/2020 - Rev. 04	**Correção no endereço:** **Onde lia-se:** Rua Vereador Décio de Paula, nº 101. Planalto – Formiga – MG – CEP: 35570-000 **Leia-se:** Rua Vereador Décio de Paula, nº 101 – Planalto – Formiga – MG – CEP: 35.574-825
31/08/2020 - Rev. 05	**Correção na tabela.**
23/10/2020 - Rev. 06	**Correção na descrição técnica dos Códigos:** **Onde lia-se:** Mesa Gota Pedestal Metálico com ou sem Gaveteiro / Código: CB2150 **Leia-se:** Mesa Presidente Pedestal Metálico Com ou Sem Gaveteiro / Código: CB2150 **Onde lia-se:** Mesa Gota Pedestal Painel Com ou Sem Gaveteiro / Código: CB2150PP **Leia-se:** Mesa Presidente Pedestal Painel Com ou Sem Gaveteiro / Código: CB2150PP
29/10/2020 - Rev. 07	**Inclusão dos Códigos:** CB 2001 CB 2002 CB 2001 PP CB 2002 PP CB 2121 CB 2122 CB 2121 PP CB 2122 PP CB 2151 CB 2152 CB 2151 PP CB 2152 PP CB 2181 CB 2182 CB 2181 X CB 2182 X CB 2181 Z CB 2182 Z CB 2181 PP CB 2182 PP CB 2181 PP X CB 2182 PP X CB 2181 PP Z CB 2182 PP Z CB 2051 CB 2052 CB 2051 PP CB 2052 PP

Data de Emissão: Rio de Janeiro, 27 de setembro de 2018.
Emission Date

CERTIFICADO DE CONFORMIDADE
Conformity Certificate

Nº 122.034/18

Histórico de Revisões *Revision history*	
Data *Date*	**Justificativa** *Justification*
29/10/2020 - Rev. 07 (Continuação)	**Correção na Descrição Técnica dos Códigos Para:** **Código: CB 2000 -** Mesa Retangular Pedestal Metálico Sem Gaveteiro **Código: CB 2000 PP -** Mesa Retangular Pedestal Painel Sem Gaveteiro **Código: CB 2120 -** Mesa Península Pedestal Metálico Sem Gaveteiro **Código: CB 2120 PP -** Mesa Península Pedestal Painel Sem Gaveteiro **Código: CB 2150 -** Mesa Presidente Pedestal Metálico Sem Gaveteiro **Código: CB 2150 PP -** Mesa Presidente Pedestal Painel Sem Gaveteiro **Código: CB 2180 -** Mesa Plataforma Pedestal Metálico Sem Gaveteiro **Código: CB 2180 X -** Mesa Plataforma Pedestal Metálico Sem Gaveteiro **Código: CB 2180 Z -** Mesa Plataforma Pedestal Metálico Sem Gaveteiro **Código: CB 2180 PP -** Mesa Plataforma Pedestal Painel Sem Gaveteiro **Código: CB 2180 PP X -** Mesa Plataforma Pedestal Painel Sem Gaveteiro **Código: CB 2180 PP Z -** Mesa Plataforma Pedestal Painel Sem Gaveteiro **Código: CB 2050 -** Mesa Angular Pedestal Metálico Sem Gaveteiro **Código: CB 2050 PP -** Mesa Angular Pedestal Painel Sem Gaveteiro

Data de Emissão: Rio de Janeiro, 27 de setembro de 2018.
Emission Date

ABNT Associação Brasileira de Normas Técnicas
Av. Treze de Maio, 13 - 28º Andar - Centro - **Rio de Janeiro - RJ** - CEP 20031-901
Rua Conselheiro Nebias, 1131- Campos Elíseos - **São Paulo** - SP - CEP 01203-002

CERTIFICADO DE CONFORMIDADE
Conformity Certificate

Nº 296.008/18

A ABNT concede o Certificado de Conformidade de Produto à empresa:
ABNT grants the Products Conformity Certificate to the company:

Tecno2000 Indústria e Comércio Ltda
CNPJ: 21.306.287/0001-52

Para o(s) produto(s):
To the following product(s):

Móveis de escritório - Estação de Trabalho - Linha Bremen

Produzido(s) na unidade localizada em:
Produced in the unit located in:

Rua Vereador Décio de Paula, 101 - Planalto
35.574-825 - Formiga - MG - Brasil

Atendendo aos requisitos do Procedimento Específico:
Meeting the requirements of the Specific Procedure:

PE-008

Atendendo aos requisitos da Norma:
Meeting the requirements of the Standard:

ABNT NBR 13967:2011

Sistema de Certificação: Sistema 5
Certification System: System 5

Primeira concessão: 14/10/2008
First concession:

Período de validade:
Validity period:

27/09/2018 a 27/09/2021

Este certificado cancela e substitui o de n° 296.033/08.

Data de Emissão: Rio de Janeiro, 27 de setembro de 2018.
Emission Date

Última Revisão: Rio de Janeiro, 13 de Maio de 2020.
Last Revision

Sergio Pacheco
Gerente de Certificação de Produto
Product Certification Manager

Certificado de Conformidade válido somente acompanhado das páginas de 1 a 2
Certificate valid only together with pages 1-2

Este certificado está sujeito ao contínuo atendimento ao Procedimento Geral para Avaliação da Conformidade, ao Procedimento Específico da Marca de Conformidade ABNT bem como aos requisitos da Norma acima, sendo válido somente em original e com o timbre da ABNT em alto-relevo seco, assinado pelo Gerente de Certificação de Produto. Sua validade pode ser confirmada no seguinte endereço eletrônico: www.abnt.org.br.
(CNPJ: 33.402.892/0001-06 – Tel.: (21) 3974-2300)

This certificate is subject to the continuous fulfillment of the requirements of the General Procedure for Conformity Assessment and to the Specific Procedure of the ABNT Conformity Mark, as well as to the Standard referred above and will be valid only in its original form, with the ABNT stamp in dry high-relief, duly signed by the Product Certification Manager. Its validity may be confirmed at the following eletronic address: www.abnt.org.br

ABNT Associação Brasileira de Normas Técnicas
Av. Treze de Maio, 13 - 28º Andar - Centro - Rio de Janeiro - RJ - CEP 20031-901
Rua Conselheiro Nebias, 1131- Campos Elíseos - São Paulo - SP - CEP 01203-002

CERTIFICADO DE CONFORMIDADE
Conformity Certificate

Nº 296.008/18

Móveis de escritório - Estação de Trabalho - Linha Bremen

Descrição	Código	Medidas (mm)		
		Largura	Profundidade	Altura
Estação de Trabalho	CB2500	1000 a 2000	600 a 800	730 a 750

Laboratório / CRL: *Laboratory / CRL:*	Falcão Bauer - CRL 1307	
Relatório de Ensaio Nº / Data: *Number Test Report / Date:*	MOV/L-028.706/17	27/08/2018

Histórico de Revisões *Revision history*	
Data *Date*	**Justificativa** *Justification*
13/05/2020	**Correção do endereço:** **Onde lia-se**: Rua Vereador Décio de Paula, nº 101. Planalto - Formiga - MG - 35570-000 **Leia-se:** Rua Vereador Décio de Paula, nº 101 - Planalto - Formiga - MG - 35.574-825

Rio de Janeiro, 13 de Maio de 2020.

CERTIFICADO DE CONFORMIDADE
Conformity Certificate

Nº 207.004/18

A ABNT concede o Certificado de Conformidade de Produto à empresa:
ABNT grants the Products Conformity Certificate to the company:

Tecno2000 Indústria e Comércio Ltda
CNPJ: 21.306.287/0001-52

Para o(s) produto(s):
To the following product(s):

Móveis para Teleatendimento, Call Center e Telemarketing – Linha Bremen

Descrição	Código	Medidas (mm)		
		Largura	Profundidade	Altura
Mesa Call Center	CB2200	1000 a 1200	900 a 940	575 a 880 (Altura da Superfice bipartida para teclado) 645 a 1010 (Altura de superficie para monitor)

Produzido(s) na unidade localizada em:
Produced in the unit located in:

Rua Vereador Décio de Paula, 101 - Planalto
35.574-825 - Formiga - MG - Brasil

Atendendo aos requisitos do Procedimento Específico:
Meeting the requirements of the Specific Procedure:

PE-114

Atendendo aos requisitos da Norma:
Meeting the requirements of the Standard:

ABNT NBR 15786:2010

Sistema de Certificação: Sistema 5
Certification System: System 5

Primeira concessão: 24/08/2015
First concession:

Período de validade:
Validity period:

04/09/2018 a 04/09/2021

Este certificado cancela e substitui o de n° 207.001/15.

Data de Emissão: Rio de Janeiro, 04 de setembro de 2018.
Emission Date

Última Revisão: Rio de Janeiro, 07 de Maio de 2020.
Last Revision

Sergio Pacheco
Gerente de Certificação de Produto
Product Certification Manager

Certificado de Conformidade válido somente acompanhado das páginas de 1 a 2
Certificate valid only together with pages 1-2

Este certificado está sujeito ao contínuo atendimento ao Procedimento Geral para Avaliação da Conformidade, ao Procedimento Específico da Marca de Conformidade ABNT bem como aos requisitos da Norma acima, sendo válido somente em original e com o timbre da ABNT em alto-relevo seco, assinado pelo Gerente de Certificação de Produto. Sua validade pode ser confirmada no seguinte endereço eletrônico: www.abnt.org.br.
(CNPJ: 33.402.892/0001-06 – Tel.: (21) 3974-2300)

This certificate is subject to the continuous fulfillment of the requirements of the General Procedure for Conformity Assessment and to the Specific Procedure of the ABNT Conformity Mark, as well as to the Standard referred above and will be valid only in its original form, with the ABNT stamp in dry high-relief, duly signed by the Product Certification Manager. Its validity may be confirmed at the following eletronic address: www.abnt.org.br

ABNT Associação Brasileira de Normas Técnicas
Av. Treze de Maio, 13 - 28º Andar - Centro - Rio de Janeiro - RJ - CEP 20031-901
Rua Conselheiro Nebias, 1131- Campos Elíseos - São Paulo - SP - CEP 01203-002

CERTIFICADO DE CONFORMIDADE
Conformity Certificate

Nº 207.004/18

Histórico de Revisões *Revision history*	
Data *Date*	**Justificativa** *Justification*
04/09/2018	**Certificação**
30/08/2019	**Inserção da Marca de Acreditação do Inmetro**
07/05/2020	**Endereço do endereço:** **Onde lia-se**: Rua Vereador Décio de Paula, nº 101. Planalto - Formiga - MG - CEP: 35570-000 **Leia-se:** Rua Vereador Décio de Paula, nº 101 - Planalto - Formiga - MG - CEP: 35.574-825

Rio de Janeiro, 30 de agosto de 2019

OCP 0005

ABNT Associação Brasileira de Normas Técnicas
Av. Treze de Maio, 13 - 28º Andar - Centro - **Rio de Janeiro - RJ** - CEP 20031-901
Rua Conselheiro Nebias, 1131- Campos Elíseos - **São Paulo** - SP - CEP 01203-002

Estado de Minas Gerais

Prefeitura Municipal de Formiga

Secretaria Municipal de Fazenda

LICENÇA PARA LOCALIZAÇÃO E FUNCIONAMENTO

ALVARÁ No. : 310 **ANO ALVARÁ:** **2021**

DADOS DO CONTRIBUINTE: **VALIDADE: 06/01/2022**

Inscrição Municipal : **9004038**
Código do Contribuinte : **31452**
Razão Social : **TECNO2000 INDUSTRIA E COMERCIO LTDA**
Nome Fantasia : **TECNO2000 INDUSTRIA E COMERCIO LTDA.**
Endereço Fiscal : **Rua VEREADOR DECIO DE PAULA Nº 101 Bairro: PLANALTO**

CEP : **35574-825**
CNPJ / CPF : **21.306.287/0001-52**

IDENTIFICAÇÃO :

Inscrição Imobiliária :
Data de Início das Atividades : **01/03/1998**
Área Utilizada : **4000,00**
No. Processo Administrativo :
Porte do Contribuinte: **Não classificada**

DADOS DA LICENÇA :

Horários de Funcionamento : Entrada: **07:30:00** / Saída : **17:30:00**

Atividade	Princ.	Descrição
277	Sim	MOVEIS DE MADEIRAS E ESTOFADOS

INFORMAÇÕES COMPLEMENTARES: Respeitar Leis 001/2002 e Portaria 3402/17

Observações / ressalvas ou restrições :

Condicionado a seguir as normas determinadas nos laudos em anexo, bem como observar seus prazos de vencimento. Alvará de Licença p/ Localização e Funcionamento que trata do artigo 94 do CTM, quando se tratar de renovação deverá ser paga até 3 meses antes do vencimento da respectiva licença. Art. 1º da portaria Nº 3402/17.

ESTA LICENÇA DEVERÁ SER MANTIDA EM LOCAL VISÍVEL PARA FISCALIZAÇÃO.

No caso de encerramento de Atividades, o Contribuinte deve dirigir-se a Prefeitura Municipal para solicitar o encerramento, sob pena de continuar a serem lançados os tributos.

Camila Morais Santos
Diretora do Departamento de Arrecadação e Fiscalização

Cleuren Alves Lima
Secretário de Fazenda

Formiga(MG), 8 de Fevereiro de 2021.

O presente documento digital foi conferido com o original e assinado digitalmente por MARCELO TIMOTEO DE OLIVEIRA, em quinta-feira, 1 de abril de 2021 14:22:28 GMT-03:00, CNS: 06.870-0 - 1º OFÍCIO DE REGISTRO CIVIL DAS PESSOAS NATURAIS E TABELIONATO DE NOTAS/PB, nos termos da medida provisória N. 2.200-2 de 24 de agosto de 2001. Sua autenticidade deverá ser confirmada no endereço eletrônico www.cenad.org.br/autenticidade. O presente documento digital pode ser convertido em papel por meio de autenticação no Tabelionato de Notas. Provimento nº 100/2020 CNJ - artigo 22.

Confira os dados do ato em: https://selodigital.tjpb.jus.br ou Consulte o Documento em: https://azevedobastos.not.br/documento/115340104215524997887

CARTÓRIO
Autenticação Digital Código: 115340104215524997887-1
Data: 01/04/2021 14:20:15
Valor Total do Ato: R$ 4,66
Selo Digital Tipo Normal C: ALI62243-Q5PZ;

CNJ: 06.870-0
Cartório Azevêdo Bastos
Av. Presidente Epitácio Pessoa - 1145
Bairro dos Estado, João Pessoa - PB
(83) 3244-5404 - cartorio@azevedobastos.not.br
https://azevedobastos.not.br

Válber Azevêdo de M. Cavalcanti
Titular

TJPB

CÓDIGO TRIBUTÁRIO E FISCAL DO MUNICÍPIO DE FORMIGA

ART. 94 Nenhum estabelecimento de produção, comércio, indústria, prestação de serviços ou qualquer ramo poderá instalar-se, iniciar suas atividades, mudar seu ramo de atividade, de endereço ou razão social, sem a prévia licença para localização e funcionamento outorgada pelo Município de Formiga e sem o pagamento da taxa devida proporcional ao exercício corrente;

ART. 95 A concessão da licença e a expedição do respectivo alvará dependerão de vistoria prévia pelo órgão especializado da Prefeitura, na qual verificará se as condições de higiene, segurança e localização do estabelecimento são adequados à espécie de atividade a ser ali executada e se foram obedecidas as disposições do Código de Obras da Prefeitura e a Lei de Uso e Ocupação do Solo e Meio Ambiente.

ART. 97 A licença pode ser negada ou cassada e fechado o estabelecimento, a qualquer tempo, desde que deixem de existir quaisquer das condições que legitimaram a sua concessão, ou quando o responsável pelo estabelecimento, mesmo após a aplicação das penalidades cabíveis, não cumpra as notificações expedidas pela Prefeitura.

Parágrafo único - O alvará de licença e funcionamento poderá ser cassado pelo órgão expedidor, por Decreto do Poder Executivo, se a atividade explorada pelo contribuinte atentar contra os princípios éticos e morais, assim como perturbar o sossego e a tranqüilidade dos vizinhos.

ART. 98 O não recolhimento da taxa de fiscalização, renovação anual de localização e funcionamento até 30 (trinta) dias da notificação, implicará na inscrição da mesma em Dívida Ativa Municipal, para fins de execução, na forma da lei.

§ 1º - Aos contribuintes sujeitos ao pagamento desta taxa serão aplicadas as seguintes penalidades:

I - aqueles que não deixarem o Alvará em lugar visível à fiscalização: multa de 0,3 (zero três) UFPMF.

O presente documento digital foi conferido com o original e assinado digitalmente por MARCELO TIMOTEO DE OLIVEIRA, em quinta-feira, 1 de abril de 2021 14:22:28 GMT-03:00, CNS: 06.870-0 - 1º OFÍCIO DE REGISTRO CIVIL DAS PESSOAS NATURAIS E TABELIONATO DE NOTAS/PB, nos termos da medida provisória N. 2.200-2 de 24 de agosto de 2001. Sua autenticidade deverá ser confirmada no endereço eletrônico www.cenad.org.br/autenticidade. O presente documento digital pode ser convertido em papel por meio de autenticação no Tabelionato de Notas. Provimento nº 100/2020 CNJ - artigo 22.

Confira os dados do ato em: https://selodigital.tjpb.jus.br ou Consulte o Documento em: https://azevedobastos.not.br/documento/11534010421552499788 7

CARTÓRIO
Autenticação Digital Código: 11534010421552499788 7-2
Data: 01/04/2021 14:20:16
Valor Total do Ato: R$ 4,66
Selo Digital Tipo Normal C: ALI62244-GGH8;

CNJ: 06.870-0

Cartório Azevêdo Bastos
Av. Presidente Epitácio Pessoa - 1145
Bairro dos Estado, João Pessoa - PB
(83) 3244-5404 - cartorio@azevedobastos.not.br
https://azevedobastos.not.br

Válber Azevêdo de M. Cavalcanti
Titular

TJPB

REPÚBLICA FEDERATIVA DO BRASIL
ESTADO DA PARAÍBA
CARTÓRIO AZEVÊDO BASTOS
FUNDADO EM 1888
PRIMEIRO REGISTRO CIVIL DE NASCIMENTO E ÓBITOS E PRIVATIVO DE CASAMENTOS, INTERDIÇÕES E TUTELAS DA COMARCA DE JOÃO PESSOA

Av. Epitácio Pessoa, 1145 Bairro dos Estados 58030-00, João Pessoa PB
Tel.: (83) 3244-5404 / Fax: (83) 3244-5484
http://www.azevedobastos.not.br
E-mail: cartorio@azevedobastos.not.br

DECLARAÇÃO DE SERVIÇO DE AUTENTICAÇÃO DIGITAL

O Bel. Válber Azevêdo de Miranda Cavalcanti, Oficial do Primeiro Registro Civil de Nascimentos e Óbitos e Privativo de Casamentos, Interdições e Tutelas com atribuição de autenticar e reconhecer firmas da Comarca de João Pessoa Capital do Estado da Paraíba, em virtude de Lei, etc...

DECLARO ainda que, para garantir transparência e segurança jurídica de todos os atos oriundos da atividade Notarial e Registral no Estado da Paraíba, foi instituído pela da Lei Nº 10.132, de 06 de novembro de 2013, a aplicação obrigatória de um Selo Digital de Fiscalização Extrajudicial em todos os atos de notas e registro, composto de um código único (por exemplo: Selo Digital: ABC12345-X1X2) e dessa forma, cada autenticação processada pela nossa Serventia pode ser verificada e confirmada tantas vezes quanto for necessário através do site do Tribunal de Justiça do Estado da Paraíba, endereço https://corregedoria.tjpb.jus.br/selo-digital/.

A autenticação digital do documento faz prova de que, na data e hora em que ela foi realizada, a empresa TECNO2000 INDUSTRIA E COMERCIO LTDA tinha posse de um documento com as mesmas características que foram reproduzidas na cópia autenticada, sendo da empresa TECNO2000 INDUSTRIA E COMERCIO LTDA a responsabilidade, única e exclusiva, pela idoneidade do documento apresentado a este Cartório.

Nesse sentido, declaro que a TECNO2000 INDUSTRIA E COMERCIO LTDA assumiu, nos termos do artigo 8°, §1°, do Decreto n° 10.278/2020, que regulamentou o artigo 3°, inciso X, da Lei Federal n° 13.874/2019 e o artigo 2°-A da Lei Federal 12.682/2012, a responsabilidade pelo processo de digitalização dos documentos físicos, garantindo perante este Cartório e terceiros, a sua autoria e integridade.

De acordo com o disposto no artigo 2º-A, §7°, da Lei Federal n° 12.682/2012, o documento em anexo, identificado individualmente em cada Código de Autenticação Digital[1] ou na referida sequência, poderá ser reproduzido em papel ou em qualquer outro meio físico.

Esta DECLARAÇÃO foi emitida em **14/04/2021 17:47:56 (hora local)** através do sistema de autenticação digital do Cartório Azevêdo Bastos, de acordo com o Art. 1º, 10º e seus §§ 1º e 2º da MP 2200/2001, como também, o documento eletrônico autenticado contendo o Certificado Digital do titular do Cartório Azevêdo Bastos, poderá ser solicitado diretamente a empresa TECNO2000 INDUSTRIA E COMERCIO LTDA ou ao Cartório pelo endereço de e-mail autentica@azevedobastos.not.br Para informações mais detalhadas deste ato, acesse o site https://autdigital.azevedobastos.not.br e informe o Código de Autenticação Digital

Esta Declaração é valida por **tempo indeterminado** e está disponível para consulta em nosso site.

[1]Código de Autenticação Digital: 115340104215524997887-1 a 115340104215524997887-2
[2]Legislações Vigentes: Lei Federal nº 8.935/94, Lei Federal nº 10.406/2002, Medida Provisória nº 2200/2001, Lei Federal nº 13.105/2015, Lei Estadual nº 8.721/2008, Lei Estadual nº 10.132/2013, Provimento CGJ N° 003/2014 e Provimento CNJ N° 100/2020.

O referido é verdade, dou fé.

CHAVE DIGITAL

00005b1d734fd94f057f2d69fe6bc05b2a1bf5dca19ecb56027e76d71ac1e30c294a5320be8a2b644967e4ae0a85162a588c484df32e33b50b06f32fa288c77b5
0c57f7019bb52cfbebdfe5bdc42b422

Presidência da República
Casa Civil
Medida Provisória Nº 2.200-2,
de 24 de agosto de 2001.

ICP Brasil

Tecno2000
mobiliário corporativo e escolar

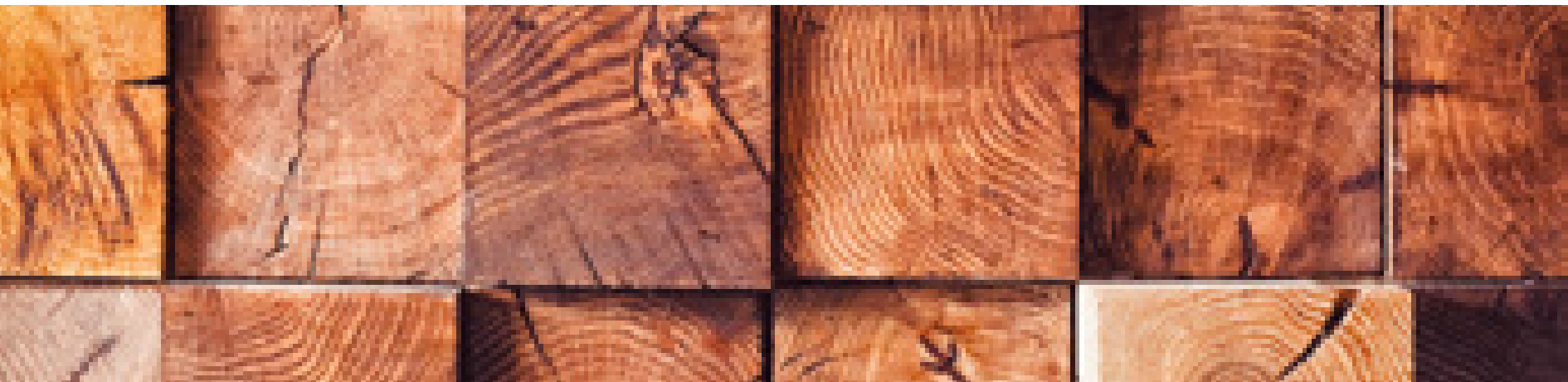

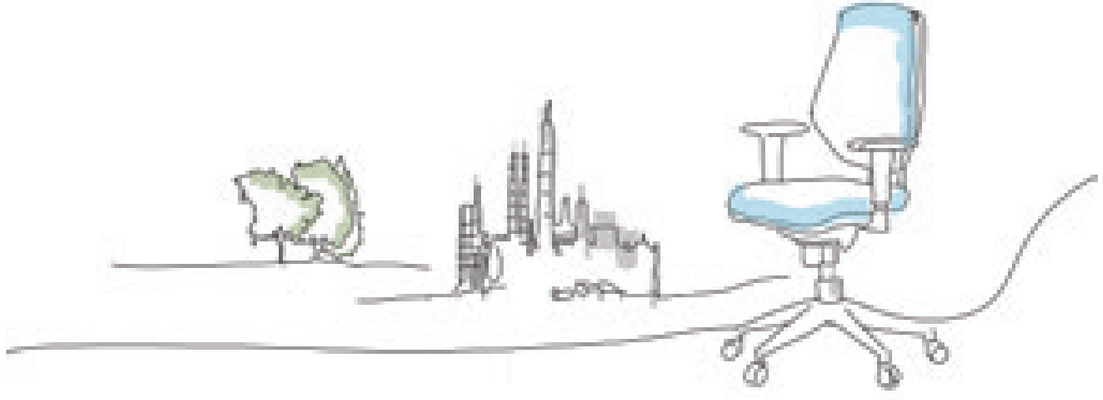

Tecno2000

Somos fabricantes de mobiliário corporativo e escolar, nossa missão é criar espaços que inspirem o trabalho e o estudo das pessoas. Possuímos escritórios em várias capitais e também representantes regionais, mas procuramos conhecer a fundo cada cliente, oferecendo soluções personalizadas de produtos e serviços.

Nossa unidade fabril está equipada com os mais modernos equipamentos e possui área construída superior a 25.000 m².

"NÓS SOMOS AQUILO QUE FAZEMOS REPETIDAMENTE.
EXCELÊNCIA ENTÃO, NÃO É UM MODO DE AGIR, MAS UM HÁBITO"

– ARISTÓTELES

UNIDADE 2 - A

SUSTENTABILIDADE

FSC E CERFLOR

Essa é a certeza de que por trás do belo e durável mobiliário da Tecno2000 está o uso de madeira de reflorestamento e o cuidado com os resíduos industriais de uma produção totalmente sustentável.

O FSC é uma certificação dada a empresas reconhecidas internacionalmente por sua responsabilidade com o meio ambiente.

É a preocupação com todos os detalhes, para que cada peça desenvolvida harmonize não só com seu destino final, mas com todo o meio ambiente, em todas as etapas de sua produção.

SELO AMBIENTAL ABNT - RÓTULO ECOLÓGICO

Detentora do Selo Ambiental ABNT, a Tecno2000 integra a consciência ambiental à gestão administrativa e à produção de todas as linhas desenvolvidas.

Isso é reflexo de uma baixa emissão de poluentes na atmosfera, da extração responsável de matéria-prima e do uso consciente de energia em todas as etapas industriais.

Esse selo é o reconhecimento nacional de um trabalho sério e engajado por um futuro melhor.

ISO 14001

Certificada pela ISO 14001 a Tecno2000 apresenta em seu planejamento uma política de cuidados com o meio ambiente a partir de uma atenciosa verificação de todas as etapas de produção do mobiliário.

Isso demonstra a preocupação em proteger o meio ambiente dos impactos consequentes de processos industriais, garantindo que todos os colaboradores sejam conscientes e façam sua parte.

Tecno2000

CERTIFICAÇÕES

CERTIFICADOS DE CONFORMIDADE DA ABNT

A Tecno2000 conquistou essa certificação a partir da implantação de um sistema de gestão da qualidade e de controle de processos, auditado periodicamente pela ABNT.

Considerada a principal credencial técnica que uma empresa pode ter, essa certificação é a garantia de produtos e serviços de qualidade com um processo de validação contínuo, tanto nas etapas de produção quanto nos insumos e produtos.

CERTIFICADO DA NR-17

(NORMA REGULAMENTADORA – 17)

A certificação da NR-17 do Ministério do Trabalho confere segurança ergonômica aos produtos da Tecno2000, garantindo ao usuário conforto físico e mental e desempenho na execução das tarefas.

Atender à NR-17 é demonstrar respeito e cuidado em garantir que a qualidade e a tradição da Tecno2000 cheguem ao usuário final com ergonomia.

ISO 9001

A ISO 9001 é a norma de sistema de gestão da qualidade (SGQ) reconhecida internacionalmente, utilizada por organizações que desejam comprovar sua capacidade de fornecer produtos e serviços que atendam às necessidades de seus clientes e requisitos legais e regulatórios aplicáveis.

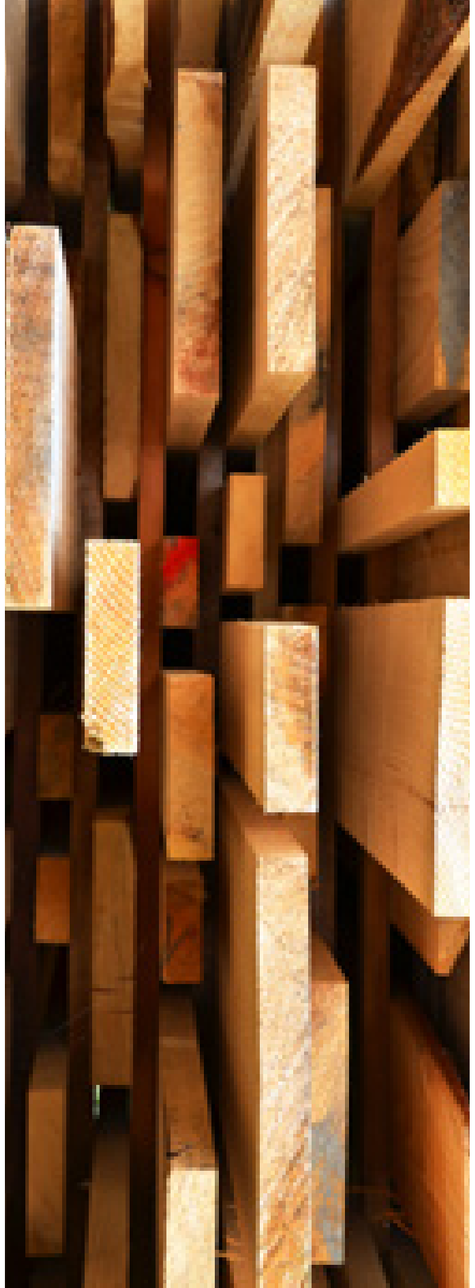

ÍNDICE

CADEIRAS	Vernier	14
	Sion	16
	Gallen	20
	Essen	24
	Kassel	26
	Gera	28
	Celle	30
	Cleves	31
	Unna	32
	Hof	34
	Landau	36
	Weimar	38
	Gota	40
	Jena	41
	Wald	42
	Zurique	43
	Bona	44
	Biel	46
	Davos	47
	Berna	48
AUDITÓRIO	Cologne	54
	Lucerna	56
	Geneva	58
	Monible	60
ÁREAS PÚBLICAS	Altena	64
	Bex	68
	Munique	72
ESCOLAR	Assis	76
	FNDE	78
	Meireles	80
	Drummond	82
	Quintana	84
MOBILIÁRIO	Bremen	88
	Bremen Diretoria	90
	Bremen Estação de Trabalho	98
	Bremen Mesas	102
	Bremen Reunião	106
	Bremen Plataforma	114
	Bremen Armazenamento	118
	Bremen Recepção	120
	Bremen Multiuso	124
	Bremen Call Center	128
	Bremen Divisória	132
	Bremen Biblioteca	134
RECEPÇÃO	Poltronas	142
	Sofanetes	148
	Sofás	152
PROJETOS ESPECIAIS	Projetos Especiais	160
ALGUNS CLIENTES	Alguns Clientes	166

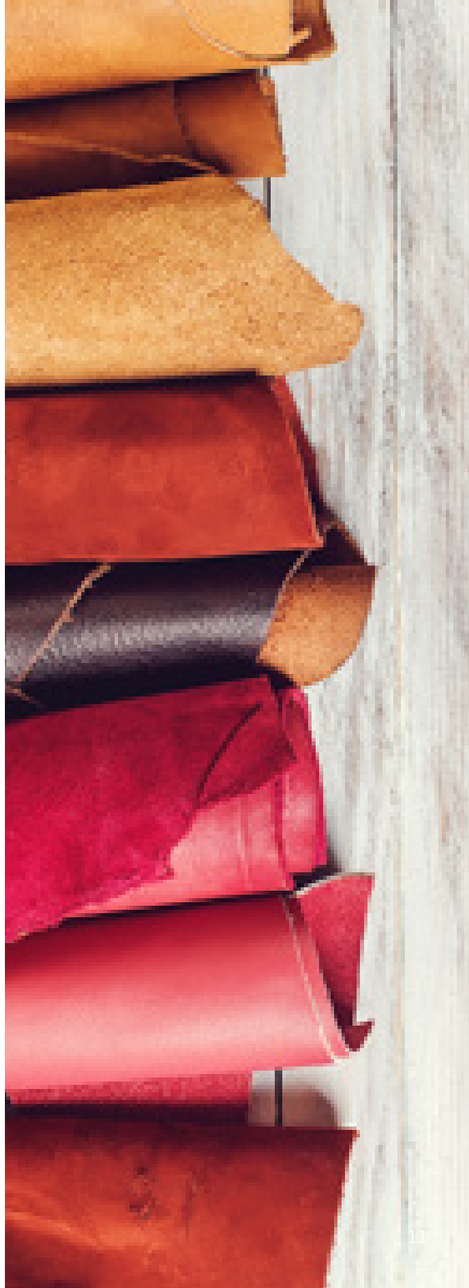

CADEIRAS

VERNIER

As ruas da grandiosa Vernier, na Suíça, inspiram o trabalho funcional e moderno sem perder o toque clássico. Ao recostar-se, o usuário percebe como o capricho pode transformar o simples, proporcionando conforto e design diferenciado, mesmo para os mais tradicionais ambientes.

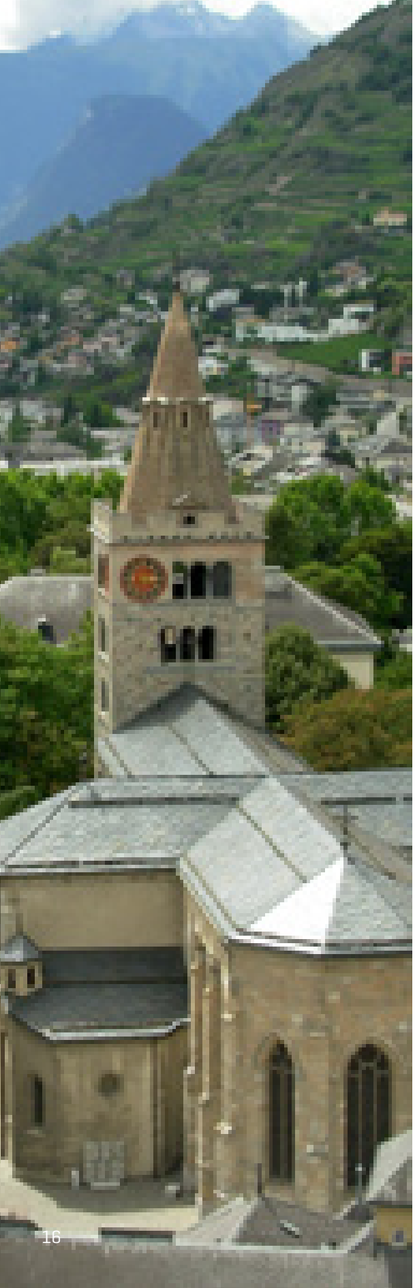

SION

Sob diversas condições de uso, os castelos no horizonte de Sion ainda mantêm suas belas estruturas intactas. Essa resistência inspirou uma linha de cadeiras e poltronas impecáveis. E seu planejamento e durabilidade são mesmo de uma grande construção, com material de alta performance e garantia de postura e desempenho para o usuário.

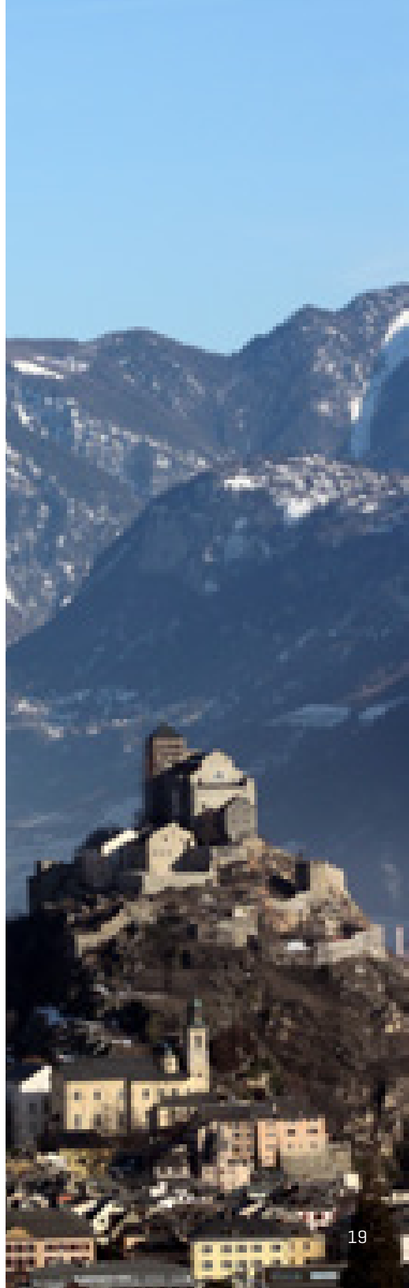

GALLEN

Inspirada na fria Gallen, a linha é desenvolvida especialmente para proporcionar uma agradável sensação térmica até nos climas mais tropicais, como o brasileiro. Seu revestimento em tela remete à produção têxtil na comunidade suíça, oferecendo circulação de ar perfeita no mais prolongado uso. Quem desfruta da linha Gallen não usufrui só de conforto, conta com tecnologia e desempenho europeu.

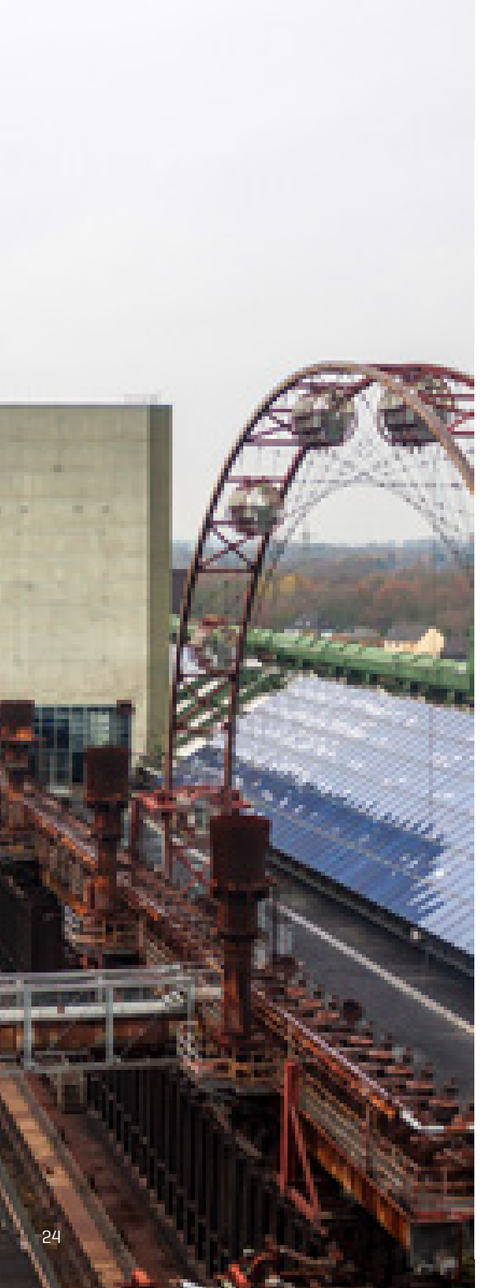

ESSEN

Seus braços e bases possuem design inspirado na produção de aço em Essen. Perfeitos para ambientes diferenciados, encosto e assento remetem às minas de carvão do oeste alemão, com revestimento em couro e costuras especiais. Mais que traços especiais, a linha Essen proporciona luxo e conforto para o usuário.

KASSEL

Os traços artísticos da cidade de Kassel, no centro germânico, inspiraram uma cadeira com mais do que sofisticação. A linha Kassel une ao seu design inovador, tecnologia para proporcionar ao usuário uma experiência única todos os dias. Do confortável estofado aos elegantes acabamentos, Kassel é uma obra de arte.

GERA

Uma cidade pequena e intimista como Gera orientou a projeção de uma linha confortável e bem estruturada de poltronas em tela de alta performance. Com o traço especial para ambientes diferenciados, ela oferece uma perfeita acomodação ao usuário, mantendo um desempenho acima da média, mesmo no uso diáro.

CELLE

Alegres e descontraídas as casas geminadas da cidade de Celle na Alemanha inspiraram a criação dessa cadeira. Seu design e cores são perfeitos para criar ambientes modernos e cheios de vida.

CLEVES

Quem desfruta dessa cadeira se depara com a sensação de estar nos bosques alemães em Cleves. Seu design é traçado para perfeita adaptação ao usuário e para a possibilidade de empilhamento, facilitando a organização e seu armazenamento. A modernidade de Cleves é diferencial no uso e na composição do ambiente.

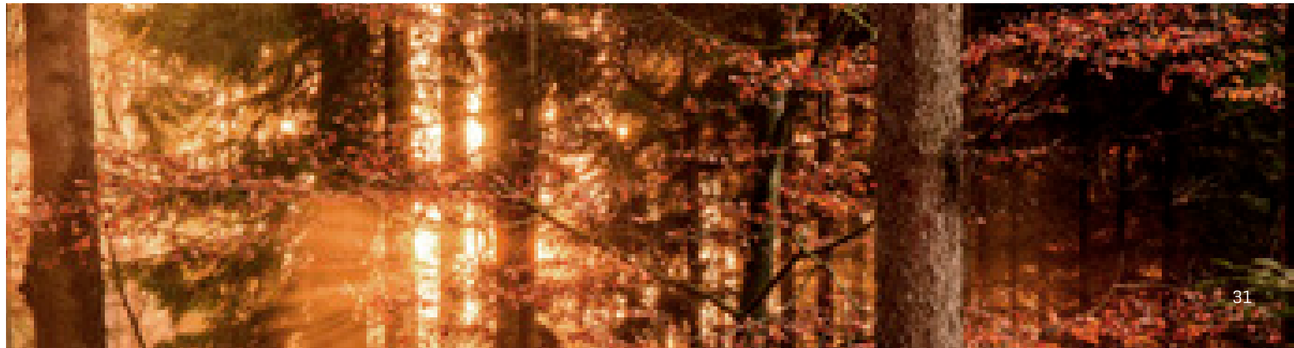

UNNA

O visual clássico e colorido de Unna, na Alemanha, guiou os traços de uma linha de cadeiras empilháveis perfeitas para o dia-a-dia. Com leveza no design, figura um excelente custo-benefício para uso diário. Unna é mobilidade e organização com um toque inovador.

HOF

Prática e charmosa como Hof, na Alemanha, se adequa a variados ambientes, desde confortáveis salas de recepção a modernos restaurantes. Seu design possibilita mobilidade e empilhamento com durabilidade. Hof não possui um único detalhe, mas a versatilidade de todos.

LANDAU

Singular como a germânica Landau, a linha é aconchegante e luxuosa, dando origem a uma cadeira de alto padrão. Projetada para cargos de presidência e diretoria, Landau é segura e resistente, garantindo um desempenho impecável nos mais diferenciados ambientes.

WEIMAR

Weimar se inspira no horizonte clássico e colorido da cidade alemã para dar à sua funcionalidade um tom de design e inovação. Em formas variadas, são próprias para o trabalho contínuo, oferecendo muito mais facilidade e uma organização compacta. Weimar é a eficiência do clássico com o estilo do moderno.

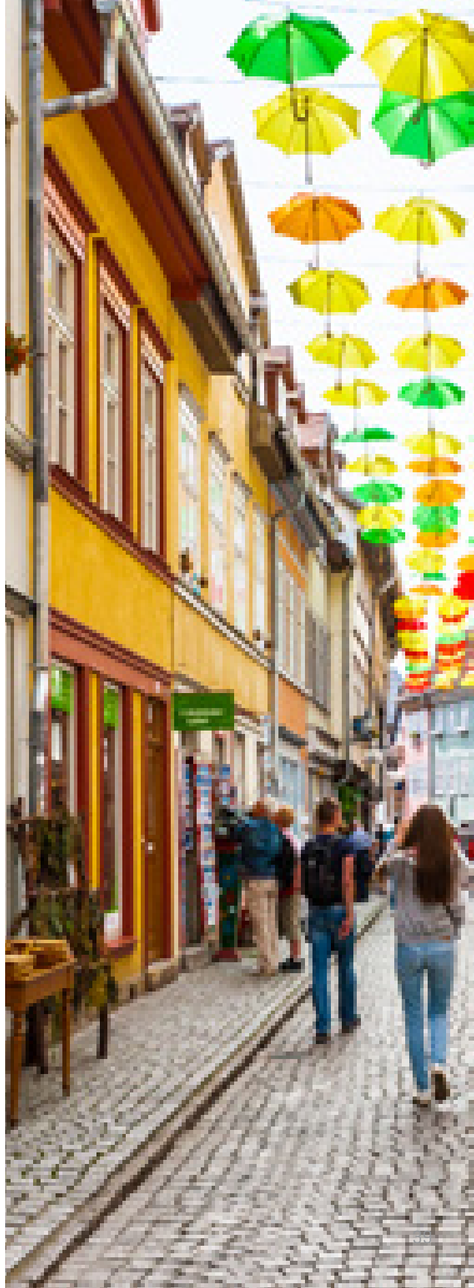

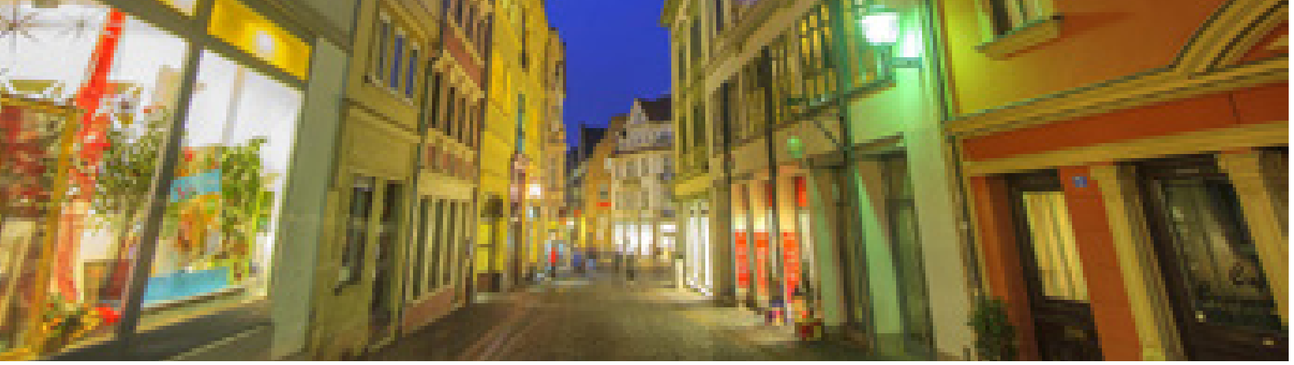

GOTA

Bonita e versátil a linha de cadeiras Gota traduz todo charme de uma das cidades mais belas da Europa.

JENA

A clássica cidade de Jena inspirou os traços dessa cadeira. A versatilidade de seu projeto permite sua utilização em qualquer ambiente.

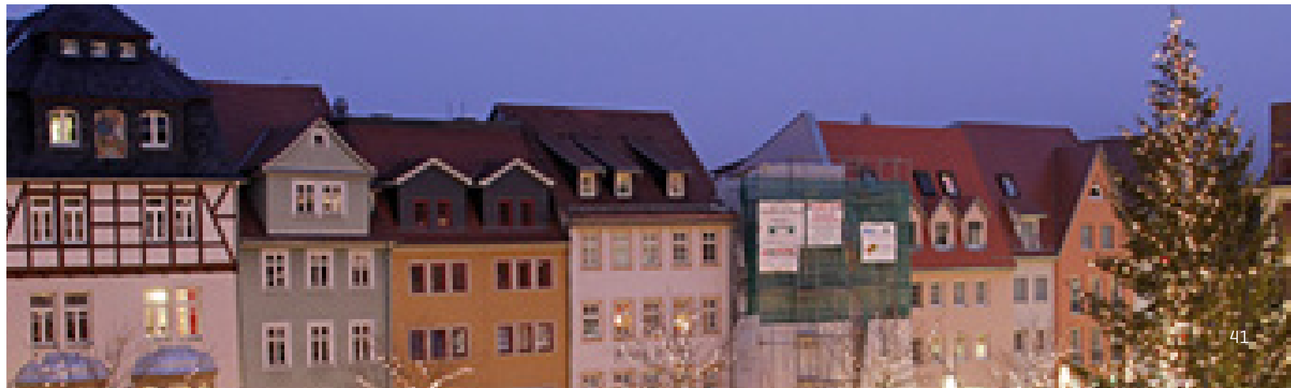

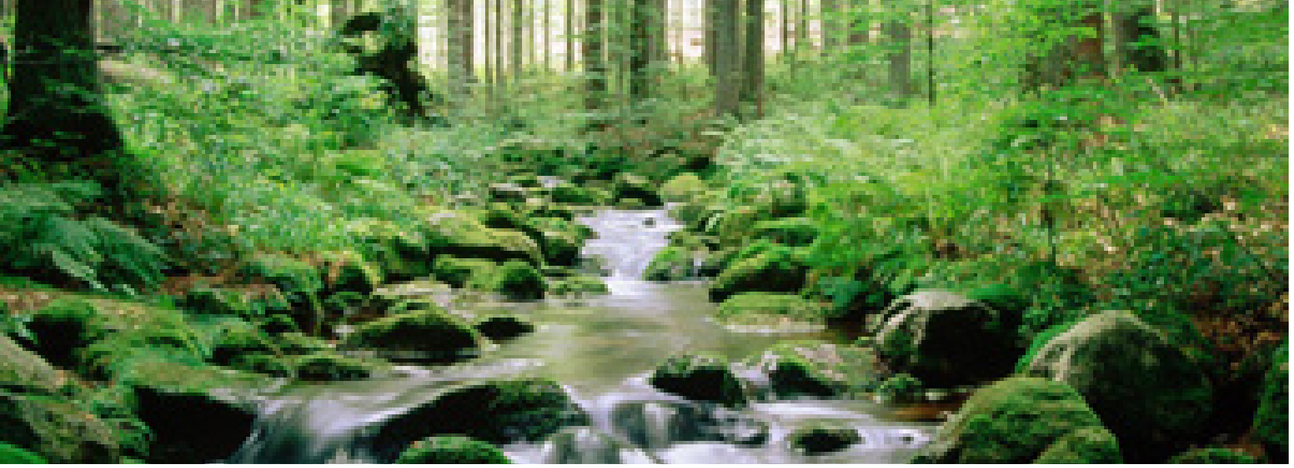

WALD

Inspirada nas paisagens marcantes de Wald seu desenho possibilita empilhamento e mobilidade, tornando a escolha ideal para quem busca versatilidade.

ZURIQUE

Forte e bela como a cidade de Zurique. Essa linha de cadeiras foi desenvolvida para ser resistente sem perder seu charme, com uso predominante para pessoas de maior porte.

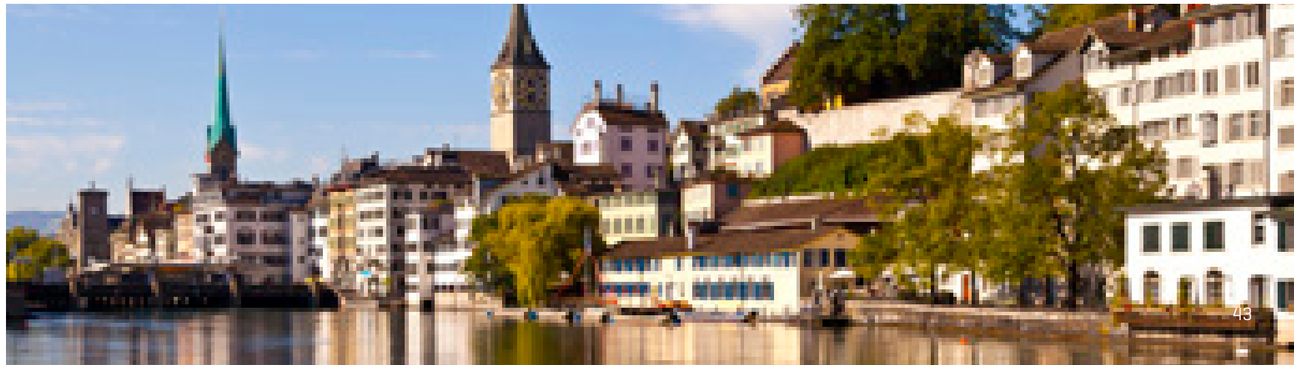

BONA

Movimentada e charmosa, a germânica Bona inspirou o design e a estrutura dessa linha de cadeiras para público. Projetada com o perfil alegre da cidade alemã, Bona é ideal para o uso coletivo, harmonizando com qualquer ambiente. Com versatilidade única, ela é empilhável e conectável.

BIEL

Bela como a cidade de Biel. Essa linha de cadeiras foi desenvolvida para ser leve, resistente, com desenho inovador e muitas opções de cores.

DAVOS

A cidade de Davos na Suíça remete a grandes decisões e essa linha inovadora é a escolha para ambientes corporativos modernos e compartilhados.

BERNA

Como a belíssima capital da Suíça essa linha de cadeiras é uma autêntica obra de arte. Tem um ditado que diz "Berna é tão linda que parece de mentira"... não tem como não se apaixonar.

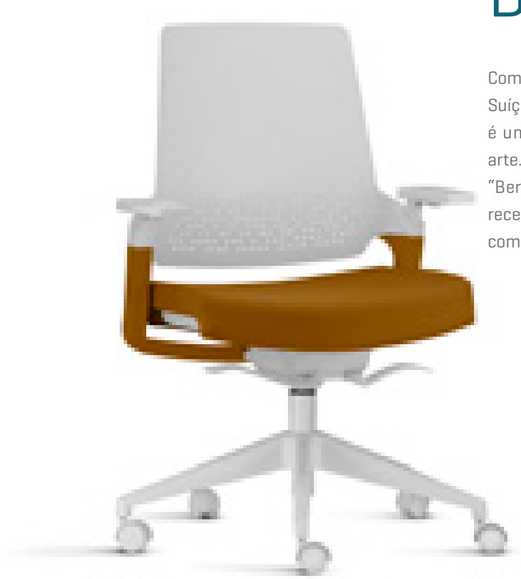

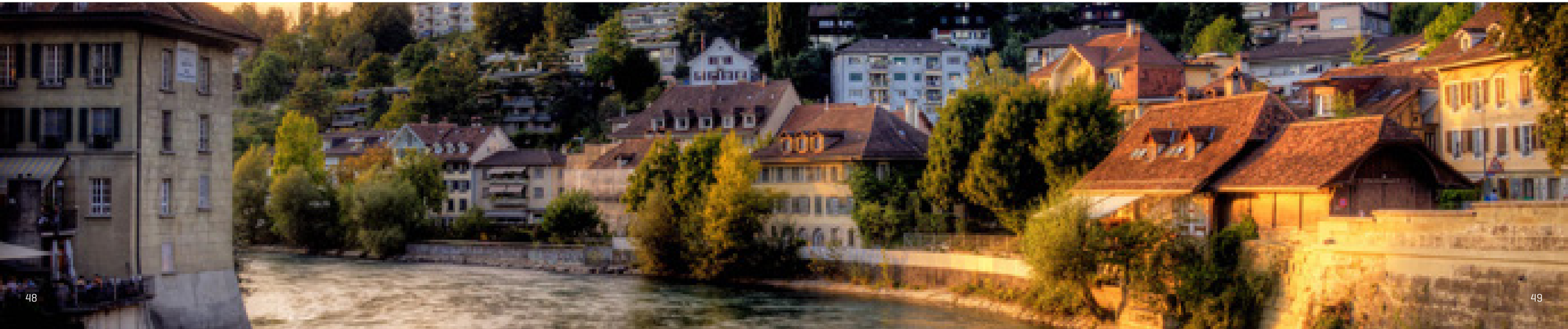

AUDITÓRIOS

POLÍCIA
FEDERAL

COLOGNE

Concertos, peças teatrais, palestras e cultos religiosos. A pluralidade da cidade de Cologne reflete na versatilidade de um auditório preparado para abrigar uma grande diversidade de eventos. Com elegância e funcionalidade, sua gama de opcionais dá à linha a capacidade de se adequar aos mais variados projetos de maneira sempre singular.

LUCERNA

Os monumentos em madeira da cidade de Lucerna, inspiraram uma cadeira com mais do que sofisticação. A linha Lucerna une ao seu design tradicional, tecnologia para proporcionar ao usuário uma experiência única. Do confortável estofado aos elegantes acabamentos, Lucerna é uma inspiração.

GENEVA

O planejamento minucioso de Geneva é inspiração de um auditório pensado especialmente para ambientes coorporativos. Sua projeção segue os moldes da melhor técnica, priorizando a acomodação do usuário com uma resistente e confortável estrutura.

MONIBLE

A linha Monible de poltronas individuais permite a utilização do espaço disponível de maneira racional, com o máximo de aproveitamento e conforto.

Possui como acessórios: iluminação de fileira, suporte para os pés, porta-copo, prancheta embutida, braço móvel para cadeirantes e etc.

ÁREAS PÚBLICAS

ALTENA

Altena é minuciosamente planejada para atender normas técnicas e as necessidades dos mais exigentes usuários. A linha apresenta bases firmes e resistentes, garantindo durabilidade por anos de uso constante. Com cuidadosa projeção e tecnologia de ponta, Altena é a segurança que todo saguão deve ter. Projeto para cliente específico.

02
PORTÃO
GATE

BEX

A comuna Suíça de Bex inspirou essa linha de assentos coletivos de incrível durabilidade e conforto com desenho elegante, apropriada para qualquer ambiente.

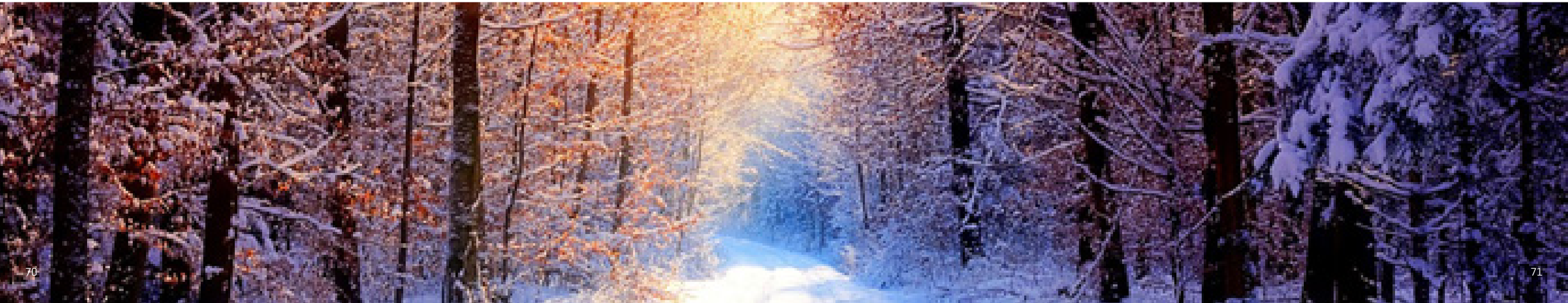

MUNIQUE

Munique é funcional. Seu projeto atende aos padrões técnicos, conferindo segurança e conforto a todo usuário, seja qual for seu perfil. Sua estrutura é pensada e desenvolvida para o uso intenso em saguões lotados e diversificados.

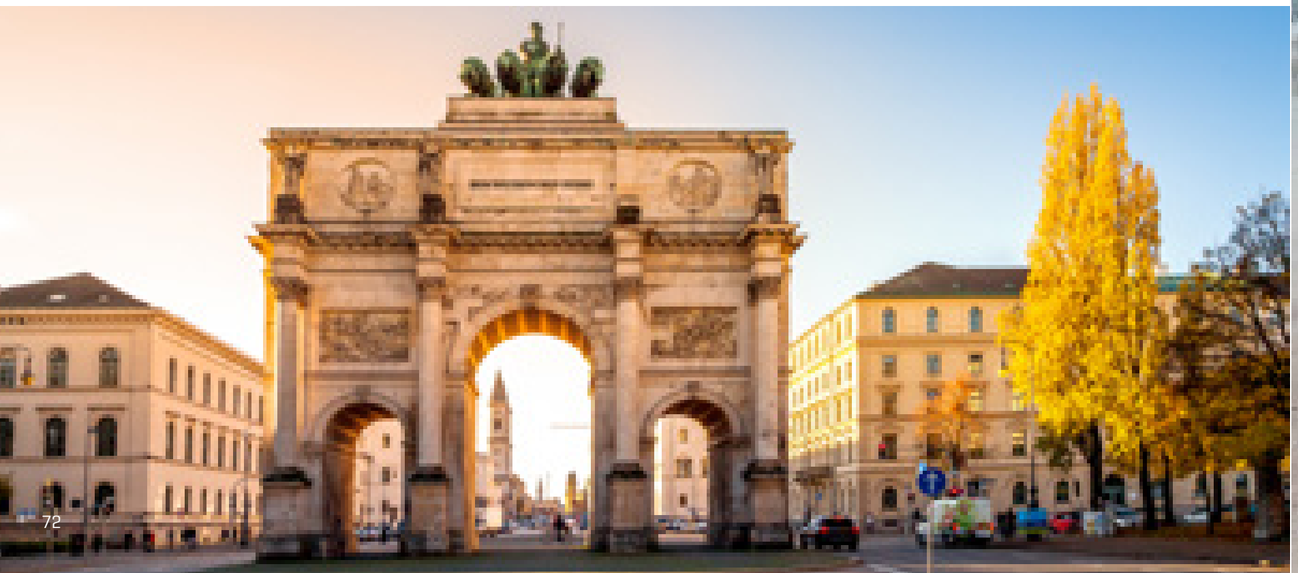

ESCOLAR

ASSIS

Associação da resistência à leveza no design marcante e agradável. Como o estilo singular do brilhante escritor brasileiro, o anfiteatro se encaixa especialmente em ambientes de grande porte para aulas, palestras e debates. Assis é inovador e clássico como sua fonte de inspiração.

FNDE

MEIRELES

Tal qual os marcantes sonetos de Cecília Meireles, essa linha se destaca por sua organização compacta e objetiva. Seu pequeno encosto articulado oferece acomodação mesmo em ambientes menos espaçosos. Meireles é planejada como os versos da escritora, proporcionando ao usuário conforto em cada detalhe.

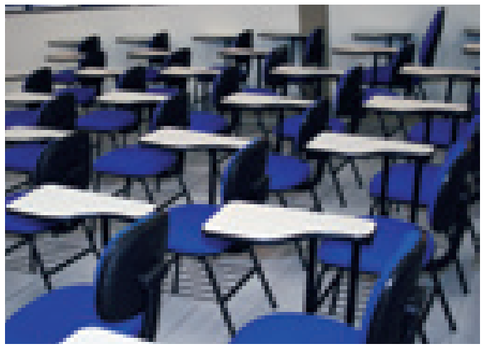

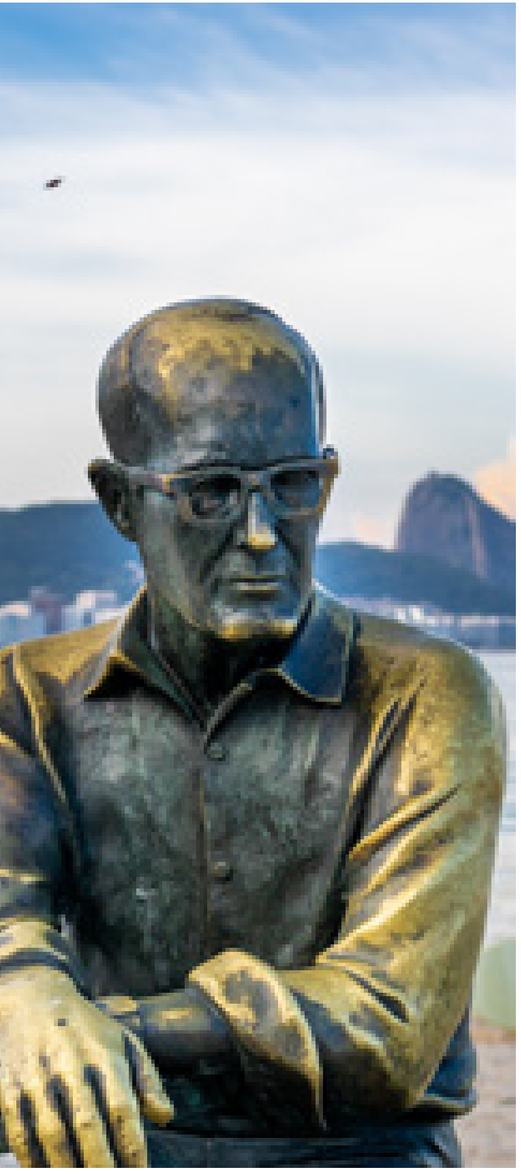

DRUMMOND

A liberdade dos versos de Carlos Drummond de Andrade traduzem o funcionamento da linha. Estudar em seu conforto é o mesmo que passear nos livres poemas do escritor brasileiro, sem limitações de formatos e organizações. Drummond é a dinâmica necessária para as mais modernas metodologias de ensino.

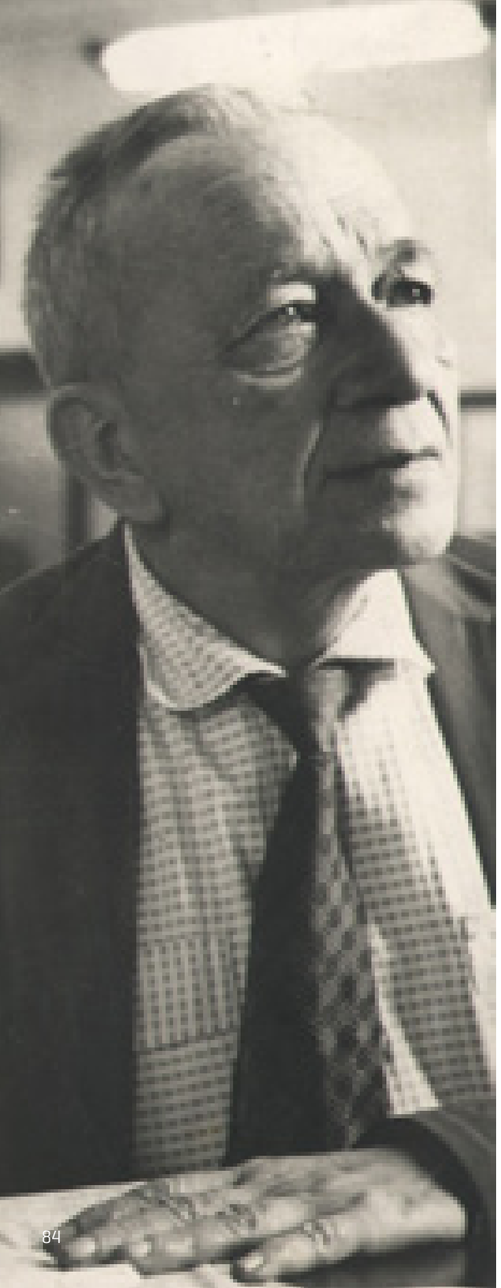

QUINTANA

Quintana se inspira na perfeição técnica do escritor para desenvolver uma cadeira com resistência e durabilidade inigualáveis. Como a bela construção literária de Mário, a linha possui estrutura firme, resistente às mais severas condições de uso. Quintana é o esforço máximo do planejamento para o máximo conforto do usuário.

MOBILIÁRIOS

BREMEN

Como a maravilhosa Bremen e o eterno conto “Os Músicos de Bremen”, essa linha tem como princípio a liberdade. São vários agrupamentos de mobiliário corporativo para fins específicos, como: Bremen Presidência, Bremen Diretoria, Bremen Armazenamento, Bremen Multiuso, etc. Dimensões, design, acabamentos e configurações abrangem todas as opções atualmente empregadas pelo mercado. É um móvel versátil e inovador.

BREMEN
DIRETORIA

BREMEN
ESTAÇÃO DE TRABALHO

BREMEN MESAS

BREMEN
REUNIÃO

BREMEN
PLATAFORMA

BREMEN
ARMAZENAMENTO

BREMEN
RECEPÇÃO

BREMEN
MULTIUSO

BREMEN
CALL CENTER

BREMEN
DIVISÓRIA

BREMEN
BIBLIOTECA

RECEPÇÕES

POLTRONAS

Uma linha de múltiplas opções de estilo. Com a acomodação do usuário em primeiro lugar, as poltronas Tecno2000 desfilam uma gama de formas e cores, sugerindo inovação para qualquer ambiente.

Procuradoria-Geral
da Fazenda Nacional
PFN-ES

SOFANETES

Com traços finos, assentos e encostos largos, a linha de Sofanetes é capaz de compor salas e escritórios do clássico ao moderno com seu visual singular.

SOFÁS

O tradicional conforto para o usuário com a leveza do planejamento atento aos detalhes: é isso o que apresenta a linha de sofás da Tecno2000.

PROJETOS ESPECIAIS

PROJETOS ESPECIAIS

Desenvolvemos e executamos mobiliários sob medida visando maximizar a funcionalidade de seu espaço com qualidade e ergonomia.

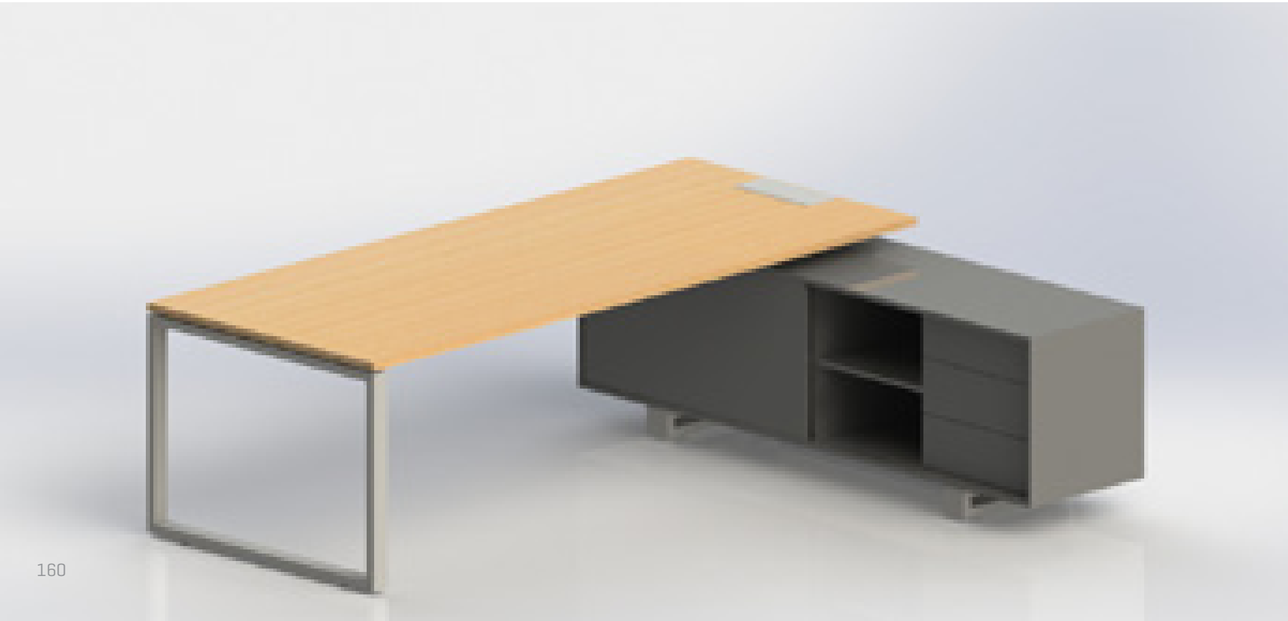

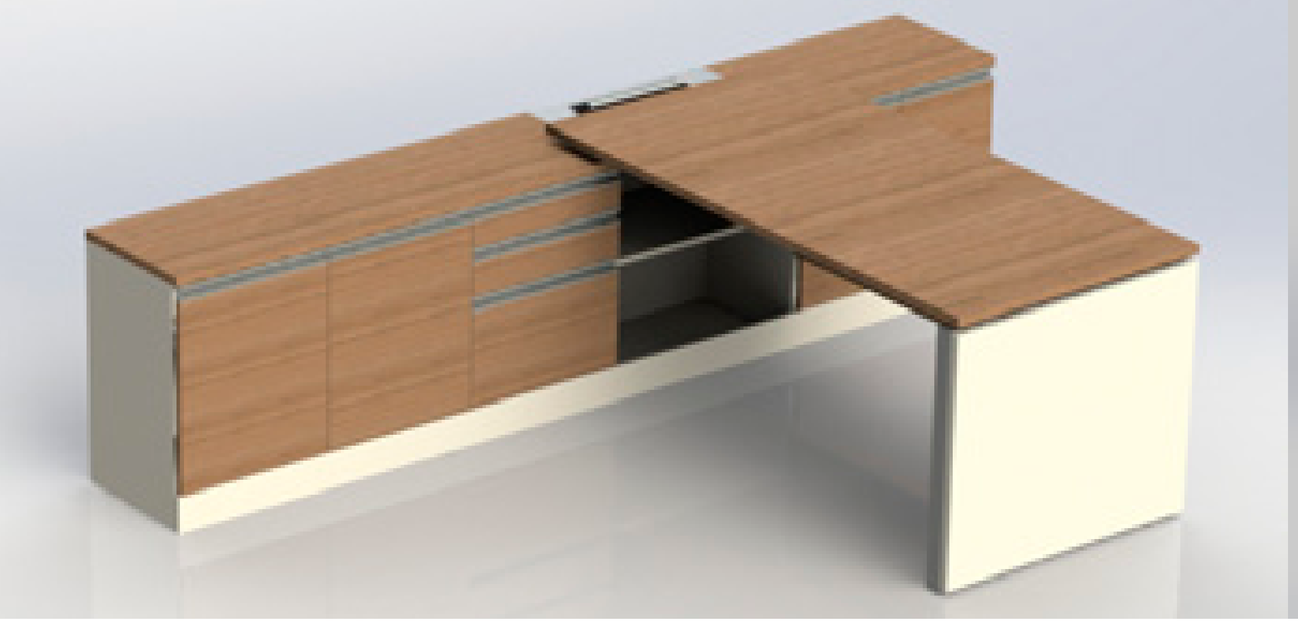

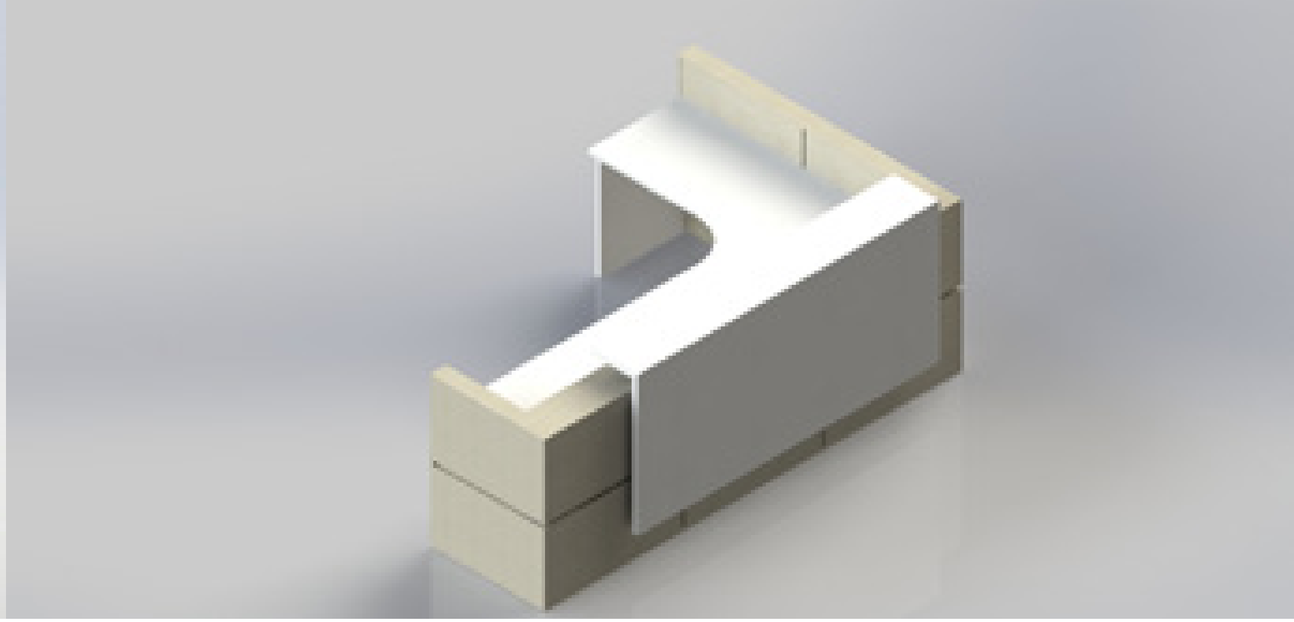

ALGUNS CLIENTES

TCU
AGU
CGU
MPF
CAIXA
CASA CIVIL
INFRAERO
ANAC
ANVISA
TST
CORREIOS
FNDE
EBSERH
ICMBio
Eletrobras
MD
TELEBRAS
PNUD
ANA
SERPRO
ANATEL
CETESB
IBGE
NEMOMINAS
SEST SENAT
UnB
CEB
TJDFT
ANTT
Banco do Nordeste
MUTUA
TJMG
caesb
CNPq
TRT5
UNILA
UFPE
SUDECO
MDA
funpec
Pará
Embrapa
ANEEL
GDF
EBC
ENAP
GDF
FUNARBE
SAO PAULO
SEA
CNEC
Conab
UFRN
BRB
ipea
FINATEC
INEP
UNIFESP
PREFEITURA DELO HORIZONTE
DIÁRIOS ASSOCIADOS
TRE-PR
Receita Federal
SAÚDE
BBDTVM
SESI
COMPAGAS
CONASS
Bahia
TRT
STJ
UFRB
UFSC

CENTRAL NACIONAL DE VENDAS

SHIS QI 11/13, Bl. M, Salas 101 a 103
Lago Sul, Brasília (DF) CEP 71.625-620
Fone/Fax: (61) 3248-3956
E-mail: vendas@tecno2000.com.br

CENTRAL NACIONAL DE ASSISTÊNCIA TÉCNICA

Rua Vereador Décio de Paula, 101
Formiga (MG) CEP 35.570-000
Fone/Fax: (37) 3329-1000
E-mail: assistencia@tecno2000.com.br

FÁBRICA

Rua Vereador Décio de Paula, 101
Formiga (MG) CEP 35.570-000
Fone/Fax: (37) 3329-1000
E-mail: tecno2000@tecno2000.com.br

UNIDADE 1

UNIDADE 2

WWW.TECNO2000.COM.BR

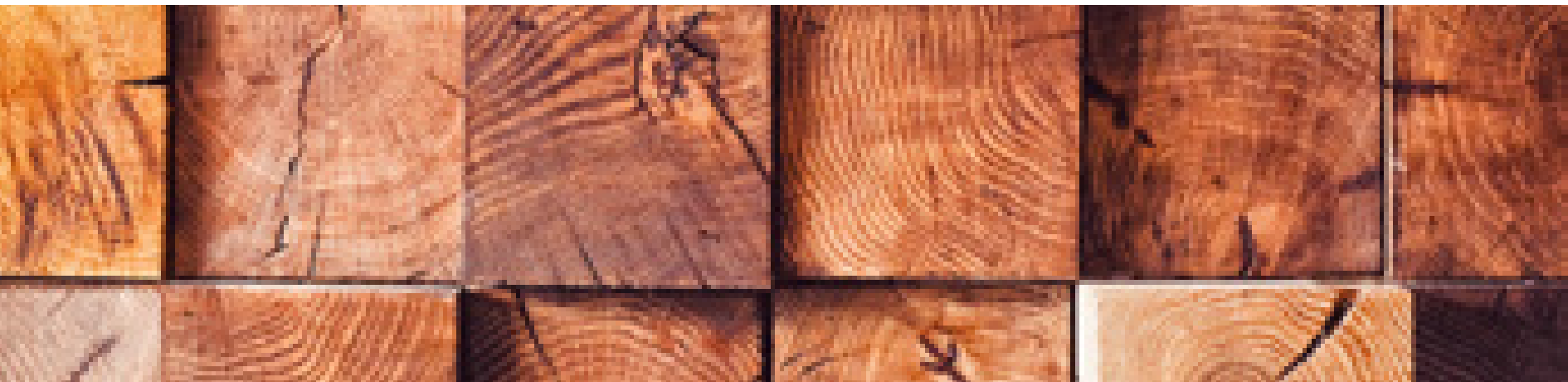

AO
MINISTÉRIO PÚBLICO DO ESTADO DE MINAS GERAIS
PROCURADORIA – GERAL DE JUSTIÇA
DIRETORIA DE GESTÃO DE COMPRAS E LICITAÇÕES
PREGÃO ELETRÔNICO Nº 60/2021

DECLARAÇÃO DE GARANTIA

A TECNO2000 INDÚSTRIA E COMÉRCIO LTDA – CNPJ: 21.306.287/0001-52 DECLARA que é o fabricante dos produtos cotados e que prestará garantia gratuita, por 05 (cinco) anos para os itens dos lotes 1 e 2 do Pregão Eletrônico Nº 60/2020.

Os serviços de assistência técnica para consertos e substituições em decorrência de defeitos de fabricação serão feitos imediatamente após a solicitação.

Durante o período de garantia, prestaremos assistência técnica, por intermédio da filial da empresa.

CENTRAL DE ASSISTÊNCIA EM BELO HORIZONTE/ MG:
EMPRESA: TECNO2000 INDÚSTRIA E COMÉRCIO LTDA
CNPJ: 21.306.287/0002-33
ENDEREÇO: RUA DA BAHIA, 1032, SALA 1406, CENTRO.
CIDADE: BELO HORIZONTE UF: MG CEP: 30.160-011.
TELEFONE: (31) 3273 – 1216
RESPONSÁVEL: SR. ANDRÉ PIRES

CENTRAL NACIONAL DE ASSISTÊNCIA TÉCNICA:
EMPRESA: TECNO2000 INDÚSTRIA E COMÉRCIO LTDA
CNPJ: 21.306.287/0001-52
ENDEREÇO: RUA VEREADOR DÉCIO DE PAULA N° 101 - BAIRRO: PLANALTO
CIDADE: FORMIGA UF: MG CEP: 35.570-000
TELEFONE: (37) 3329-1000
E-MAIL: sac@tecno2000.com.br / tecno2000@tecno2000.com.br
RESPONSÁVEL: SR. DIOGO PIRES

Brasília, 10 de junho de 2021.

Atenciosamente,

TECNO2000 INDÚSTRIA E COMÉRCIO LTDA
JORDANO CASTRO NASCIMENTO
SÓCIO ADMINISTRADOR
C.I.:M-3.773.321 SSP/MG
C.P.F: 274.710.716-72

MINISTÉRIO DA FAZENDA
SECRETARIA DA RECEITA FEDERAL DO BRASIL
SISTEMA PÚBLICO DE ESCRITURAÇÃO DIGITAL – Sped Versão: 8.0.4

RECIBO DE ENTREGA DE ESCRITURAÇÃO CONTÁBIL DIGITAL

IDENTIFICAÇÃO DO TITULAR DA ESCRITURAÇÃO

NIRE	CNPJ	
31200232571	21.306.287/0001-52	

NOME EMPRESARIAL
TECNO2000 INDUSTRIA E COMERCIO LTDA.

IDENTIFICAÇÃO DA ESCRITURAÇÃO

FORMA DA ESCRITURAÇÃO CONTÁBIL	PERÍODO DA ESCRITURAÇÃO
Livro Diário	01/01/2020 a 31/12/2020
NATUREZA DO LIVRO	**NÚMERO DO LIVRO**
Escrituracao Contabil Digital do Livro Diario	37

IDENTIFICAÇÃO DO ARQUIVO (HASH)
92.01.AF.75.04.29.E7.53.0C.5F.18.09.9C.B2.9B.33.89.A4.B3.F4

ESTE LIVRO FOI ASSINADO COM OS SEGUINTES CERTIFICADOS DIGITAIS:

QUALIFICAÇÃO DO SIGNATARIO	CPF/CNPJ	NOME	Nº SÉRIE DO CERTIFICADO	VALIDADE	RESPONSÁVEL LEGAL
Pessoa Jurídica (e-CNPJ ou e-PJ)	21306287000152	TECNO2000 INDUSTRIA E COMERCIO LTDA:21306287000152	902187224604339110 2	03/02/2021 a 03/02/2022	Sim
Contador	00289271681	SILVINO LUCIANO SILVA:00289271681	852055651667796888 7	11/02/2019 a 11/02/2022	Não

NÚMERO DO RECIBO:

92.01.AF.75.04.29.E7.53.0C.5F.18.09.9
C.B2.9B.33.89.A4.B3.F4-8

Escrituração recebida via Internet
pelo Agente Receptor SERPRO

em 26/04/2021 às 07:58:05

95.01.3F.02.0C.17.DD.60
33.98.17.40.13.01.9B.53

Considera-se autenticado o livro contábil a que se refere este recibo, dispensando-se a autenticação de que trata o art. 39 da Lei nº 8.934/1994. Este recibo comprova a autenticação.

BASE LEGAL: Decreto nº 1.800/1996, com a alteração do Decreto nº 8.683/2016, e arts. 39, 39-A, 39-B da Lei nº 8.934/1994 com a alteração da Lei Complementar nº 1247/2014.

TERMOS DE ABERTURA E ENCERRAMENTO

Entidade: TECNO2000 INDUSTRIA E COMERCIO LTDA.

Período da Escrituração: 01/01/2020 a 31/12/2020 CNPJ: 21.306.287/0001-52

Número de Ordem do Livro: 37

TERMO DE ABERTURA

Nome Empresarial	TECNO2000 INDUSTRIA E COMERCIO LTDA.
NIRE	31200232571
CNPJ	21.306.287/0001-52
Número de Ordem	37
Natureza do Livro	Escrituracao Contabil Digital do Livro Diario
Município	FORMIGA
Data do arquivamento dos atos constitutivos	01/04/1980
Data de arquivamento do ato de conversão de sociedade simples em sociedade empresária	
Data de encerramento do exercício social	31/12/2020
Quantidade total de linhas do arquivo digital	335238

TERMO DE ENCERRAMENTO

Nome Empresarial	TECNO2000 INDUSTRIA E COMERCIO LTDA.
Natureza do Livro	Escrituracao Contabil Digital do Livro Diario
Número de ordem	37
Quantidade total de linhas do arquivo digital	335238
Data de inicio	01/01/2020
Data de término	31/12/2020

Este documento é parte integrante de escrituração cuja autenticação se comprova pelo recibo de número 92.01.AF.75.04.29.E7.53.0C.5F.18.09.9C.B2.9B.33.89.A4.B3.F4-8, nos termos do Decreto nº 8.683/2016.

Este relatório foi gerado pelo Sistema Público de Escrituração Digital – Sped

Patronato: Sociedad Española de Beneficencia
Periodo de Declaración: Septiembre de Diciembre
Fecha de Generación: 2021-12-31 00:00:00

CIF C: 28-280-00-5000-28
Fecha de Generación: 31 de Marzo de 2022

Nombre	Nacio	Cuota Social	Cuota Total
ABAD ABAD,MARIA		50.00 EUR	50.00 EUR
ABARCA,		50.00 EUR	50.00 EUR
ABARCA ABARCA,ANTONIO		50.00 EUR	50.00 EUR
ABARCA ABARCA,MARIA		50.00 EUR	50.00 EUR
ABARCA ALBA, MARIA		50.00 EUR	50.00 EUR
ABARCA ALBA,MARIA DOLORES

Contribuinte: 01.386.307/0001-54
Período da Declaração: Situação em 31/12/2018 Ano: 31.386.307/0001-54
Tipo de Declaração: Original

Descrição	Ativo	Saldo Anual	Saldo Final
ATIVO (EM USD)	R$ 8.814.000,00	R$ 8.814.000,00	R$ 8.814.000,00
ATIVO (EM USD)	R$ 8.814.000,00	R$ 8.814.000,00	R$ 8.814.000,00
CAIXA	R$ 0,00	R$ 0,00	R$ 0,00
CAIXA FISICA (REAIS)	R$ 1.000,00	R$ 1.000,00	R$ 1.000,00
CAIXA FISICA (REAIS)	R$ 1.000,00	R$ 1.000,00	R$ 1.000,00
CAIXA FISICA (REAIS)	R$ 1.000,00	R$ 1.000,00	R$ 1.000,00
BENS IMOVEIS	R$ 0,00	R$ 0,00	R$ 0,00
APARTAMENTO - RUA DOS ANDRADAS, 1001	R$ 500.000,00	R$ 500.000,00	R$ 500.000,00
APARTAMENTO - RUA DOS ANDRADAS, 1001	R$ 500.000,00	R$ 500.000,00	R$ 500.000,00
APARTAMENTO - RUA DOS ANDRADAS, 1001	R$ 500.000,00	R$ 500.000,00	R$ 500.000,00
BENS MOVEIS	R$ 0,00	R$ 0,00	R$ 0,00
AUTOMOVEL - FIAT/ARGO DRIVE 1.0 FLEX	R$ 50.000,00	R$ 50.000,00	R$ 50.000,00
AUTOMOVEL - FIAT/ARGO DRIVE 1.0 FLEX	R$ 50.000,00	R$ 50.000,00	R$ 50.000,00
AUTOMOVEL - FIAT/ARGO DRIVE 1.0 FLEX	R$ 50.000,00	R$ 50.000,00	R$ 50.000,00
APLICACOES E INVESTIMENTOS	R$ 0,00	R$ 0,00	R$ 0,00
CDB - BANCO ITAU UNIBANCO S.A.	R$ 100.000,00	R$ 100.000,00	R$ 100.000,00
CDB - BANCO ITAU UNIBANCO S.A.	R$ 100.000,00	R$ 100.000,00	R$ 100.000,00
CDB - BANCO ITAU UNIBANCO S.A.	R$ 100.000,00	R$ 100.000,00	R$ 100.000,00
OUTROS BENS E DIREITOS	R$ 0,00	R$ 0,00	R$ 0,00
PARTICIPACAO EM EMPRESA	R$ 0,00	R$ 0,00	R$ 0,00

Empresa: SOCIEDAD COMERCIAL Y CONSTRUCTORA S.A.
Periodo de Declaración: 01/01/2005 al 31/12/2005
Moneda: Pesos Chilenos
Fecha de Generación: 30/06/2006 09:25:43 de Diciembre de 2005

UNO: 21.284.000.000.00

Descripción	Nota	Saldo Inicial	Saldo Final
ACTIVOS CORRIENTES		$ 1.000.000.000	$ 1.000.000.000
EFECTIVO		$ 50.000.000	$ 50.000.000
BANCO		$ 50.000.000	$ 50.000.000
BANCO CHILE		$ 50.000.000	$ 50.000.000
BANCO ESTADO		$ 50.000.000	$ 50.000.000
BANCO SANTANDER		$ 50.000.000	$ 50.000.000
BANCO BANEFE		$ 50.000.000	$ 50.000.000
BANCO BANEFE CTA CTE		$ 50.000.000	$ 50.000.000
INVERSIONES		$ 50.000.000	$ 50.000.000
INVERSIONES EN FONDOS MUTUOS		$ 50.000.000	$ 50.000.000
INVERSIONES EN FONDOS MUTUOS		$ 50.000.000	$ 50.000.000
CUENTAS POR COBRAR		$ 50.000.000	$ 50.000.000
CUENTAS POR COBRAR		$ 50.000.000	$ 50.000.000
CUENTAS POR COBRAR		$ 50.000.000	$ 50.000.000
DOCUMENTOS POR COBRAR		$ 50.000.000	$ 50.000.000
DOCUMENTOS POR COBRAR		$ 50.000.000	$ 50.000.000
DEUDORES VARIOS

Descrição	Código	Saldo Final
ATIVO	1	55.971.457.000,00
ATIVO CIRCULANTE	1.01	55.971.457.000,00
CAIXA	1.01.01	1.017.000,00
CAIXA	1.01.01.01	1.017.000,00
CAIXA EM MOEDA	1.01.01.01.01	1.017.000,00
APLICACOES DE LIQUIDEZ IMEDIATA	1.01.02	55.970.440.000,00
BANCO DE DEPOSITO	1.01.02.01	55.970.440.000,00
BANCO DE DEPOSITO	1.01.02.01.01	55.970.440.000,00
CONTAS DE DEPOSITO VINCULADO	1.01.02.01.02	0,00
CONTAS DE DEPOSITO VINCULADO	1.01.02.01.02.01	0,00
APLICACOES DE LIQUIDEZ IMEDIATA	1.01.02.02	0,00
BANCO DE DEPOSITO	1.01.02.02.01	0,00
CONTAS DE DEPOSITO VINCULADO	1.01.02.02.02	0,00
CONTAS DE DEPOSITO VINCULADO	1.01.02.02.02.01	0,00
CONTAS A RECEBER	1.01.03	0,00
CONTAS A RECEBER	1.01.03.01	0,00
CONTAS A RECEBER	1.01.03.01.01	0,00
ESTOQUES	1.01.04	0,00
ESTOQUES	1.01.04.01	0,00
ESTOQUES	1.01.04.01.01	0,00
ATIVOS NAO CIRCULANTES MANTIDOS PARA VENDA	1.01.05	0,00
ATIVOS NAO CIRCULANTES MANTIDOS PARA VENDA	1.01.05.01	0,00
ATIVOS NAO CIRCULANTES MANTIDOS PARA VENDA	1.01.05.01.01	0,00
DESPESAS DO EXERCICIO SEGUINTE	1.01.06	0,00
DESPESAS DO EXERCICIO SEGUINTE	1.01.06.01	0,00
DESPESAS DO EXERCICIO SEGUINTE	1.01.06.01.01	0,00
OUTROS ATIVOS CIRCULANTES	1.01.07	0,00
OUTROS ATIVOS CIRCULANTES	1.01.07.01	0,00
OUTROS ATIVOS CIRCULANTES	1.01.07.01.01	0,00
ATIVO NAO CIRCULANTE	1.02	0,00
REALIZAVEL A LONGO PRAZO	1.02.01	0,00
CONTAS A RECEBER	1.02.01.01	0,00
CONTAS A RECEBER	1.02.01.01.01	0,00
ESTOQUES	1.02.01.02	0,00
ESTOQUES	1.02.01.02.01	0,00
ATIVOS NAO CIRCULANTES MANTIDOS PARA VENDA	1.02.01.03	0,00
ATIVOS NAO CIRCULANTES MANTIDOS PARA VENDA	1.02.01.03.01	0,00
DESPESAS DO EXERCICIO SEGUINTE	1.02.01.04	0,00
DESPESAS DO EXERCICIO SEGUINTE	1.02.01.04.01	0,00
OUTROS ATIVOS CIRCULANTES	1.02.01.05	0,00
OUTROS ATIVOS CIRCULANTES	1.02.01.05.01	0,00
INVESTIMENTOS	1.02.02	0,00
PARTICIPACOES SOCIETARIAS	1.02.02.01	0,00
PARTICIPACOES SOCIETARIAS	1.02.02.01.01	0,00
PROPRIEDADES PARA INVESTIMENTO	1.02.02.02	0,00
PROPRIEDADES PARA INVESTIMENTO	1.02.02.02.01	0,00
OUTROS INVESTIMENTOS	1.02.02.03	0,00
OUTROS INVESTIMENTOS	1.02.02.03.01	0,00
IMOBILIZADO	1.02.03	0,00
IMOBILIZADO EM OPERACAO	1.02.03.01	0,00
IMOBILIZADO EM OPERACAO	1.02.03.01.01	0,00
IMOBILIZADO EM ARRENDAMENTO FINANCEIRO	1.02.03.02	0,00
IMOBILIZADO EM ARRENDAMENTO FINANCEIRO	1.02.03.02.01	0,00
IMOBILIZADO EM ANDAMENTO	1.02.03.03	0,00
IMOBILIZADO EM ANDAMENTO	1.02.03.03.01	0,00
INTANGIVEL	1.02.04	0,00
INTANGIVEL	1.02.04.01	0,00
INTANGIVEL	1.02.04.01.01	0,00
PASSIVO	2	55.971.457.000,00
PASSIVO CIRCULANTE	2.01	55.971.457.000,00
OBRIGACOES SOCIAIS E TRABALHISTAS	2.01.01	0,00
OBRIGACOES SOCIAIS	2.01.01.01	0,00
OBRIGACOES SOCIAIS	2.01.01.01.01	0,00
OBRIGACOES TRABALHISTAS	2.01.01.02	0,00
OBRIGACOES TRABALHISTAS	2.01.01.02.01	0,00
FORNECEDORES	2.01.02	0,00
FORNECEDORES NACIONAIS	2.01.02.01	0,00
FORNECEDORES NACIONAIS	2.01.02.01.01	0,00
FORNECEDORES ESTRANGEIROS	2.01.02.02	0,00
FORNECEDORES ESTRANGEIROS	2.01.02.02.01	0,00
OBRIGACOES FISCAIS	2.01.03	0,00
OBRIGACOES FISCAIS FEDERAIS	2.01.03.01	0,00
OBRIGACOES FISCAIS FEDERAIS	2.01.03.01.01	0,00
OBRIGACOES FISCAIS ESTADUAIS	2.01.03.02	0,00
OBRIGACOES FISCAIS ESTADUAIS	2.01.03.02.01	0,00
OBRIGACOES FISCAIS MUNICIPAIS	2.01.03.03	0,00
OBRIGACOES FISCAIS MUNICIPAIS	2.01.03.03.01	0,00
EMPRESTIMOS E FINANCIAMENTOS	2.01.04	0,00
EMPRESTIMOS E FINANCIAMENTOS	2.01.04.01	0,00
EMPRESTIMOS E FINANCIAMENTOS	2.01.04.01.01	0,00
DEBENTURES	2.01.04.02	0,00
DEBENTURES	2.01.04.02.01	0,00
ARRENDAMENTOS FINANCEIROS	2.01.04.03	0,00
ARRENDAMENTOS FINANCEIROS	2.01.04.03.01	0,00
OUTROS PASSIVOS CIRCULANTES	2.01.05	0,00
OUTROS PASSIVOS CIRCULANTES	2.01.05.01	0,00
OUTROS PASSIVOS CIRCULANTES	2.01.05.01.01	0,00
PASSIVO NAO CIRCULANTE	2.02	0,00
EMPRESTIMOS E FINANCIAMENTOS	2.02.01	0,00
EMPRESTIMOS E FINANCIAMENTOS	2.02.01.01	0,00
EMPRESTIMOS E FINANCIAMENTOS	2.02.01.01.01	0,00
DEBENTURES	2.02.01.02	0,00
DEBENTURES	2.02.01.02.01	0,00
ARRENDAMENTOS FINANCEIROS	2.02.01.03	0,00
ARRENDAMENTOS FINANCEIROS	2.02.01.03.01	0,00
OUTROS PASSIVOS NAO CIRCULANTES	2.02.02	0,00
OUTROS PASSIVOS NAO CIRCULANTES	2.02.02.01	0,00
OUTROS PASSIVOS NAO CIRCULANTES	2.02.02.01.01	0,00
PROVISOES	2.02.03	0,00
PROVISOES	2.02.03.01	0,00
PROVISOES	2.02.03.01.01	0,00
PATRIMONIO LIQUIDO	2.03	0,00
CAPITAL SOCIAL REALIZADO	2.03.01	0,00
CAPITAL SOCIAL REALIZADO	2.03.01.01	0,00
CAPITAL SOCIAL REALIZADO	2.03.01.01.01	0,00
RESERVAS DE CAPITAL	2.03.02	0,00
RESERVAS DE CAPITAL	2.03.02.01	0,00
RESERVAS DE CAPITAL	2.03.02.01.01	0,00
AJUSTES DE AVALIACAO PATRIMONIAL	2.03.03	0,00
AJUSTES DE AVALIACAO PATRIMONIAL	2.03.03.01	0,00
AJUSTES DE AVALIACAO PATRIMONIAL	2.03.03.01.01	0,00
RESERVAS DE LUCROS	2.03.04	0,00
RESERVAS DE LUCROS	2.03.04.01	0,00
RESERVAS DE LUCROS	2.03.04.01.01	0,00
LUCROS OU PREJUIZOS ACUMULADOS	2.03.05	0,00
LUCROS OU PREJUIZOS ACUMULADOS	2.03.05.01	0,00
LUCROS OU PREJUIZOS ACUMULADOS	2.03.05.01.01	0,00
OUTROS	2.03.06	0,00
OUTROS	2.03.06.01	0,00
OUTROS	2.03.06.01.01	0,00
DEMONSTRACAO DE RESULTADO	3	0,00
RECEITA DE VENDAS E/OU SERVICOS	3.01	0,00
RECEITA DE VENDAS E/OU SERVICOS	3.01.01	0,00
RECEITA DE VENDAS E/OU SERVICOS	3.01.01.01	0,00
RECEITA DE VENDAS E/OU SERVICOS	3.01.01.01.01	0,00
CUSTO DE BENS E/OU SERVICOS VENDIDOS	3.02	0,00
CUSTO DE BENS E/OU SERVICOS VENDIDOS	3.02.01	0,00
CUSTO DE BENS E/OU SERVICOS VENDIDOS	3.02.01.01	0,00
CUSTO DE BENS E/OU SERVICOS VENDIDOS	3.02.01.01.01	0,00
RESULTADO BRUTO	3.03	0,00
DESPESAS/RECEITAS OPERACIONAIS	3.04	0,00
DESPESAS COM VENDAS	3.04.01	0,00
DESPESAS COM VENDAS	3.04.01.01	0,00
DESPESAS COM VENDAS	3.04.01.01.01	0,00
DESPESAS GERAIS E ADMINISTRATIVAS	3.04.02	0,00
DESPESAS GERAIS E ADMINISTRATIVAS	3.04.02.01	0,00
DESPESAS GERAIS E ADMINISTRATIVAS	3.04.02.01.01	0,00
OUTRAS DESPESAS OPERACIONAIS	3.04.03	0,00
OUTRAS DESPESAS OPERACIONAIS	3.04.03.01	0,00
OUTRAS DESPESAS OPERACIONAIS	3.04.03.01.01	0,00
OUTRAS RECEITAS OPERACIONAIS	3.04.04	0,00
OUTRAS RECEITAS OPERACIONAIS	3.04.04.01	0,00
OUTRAS RECEITAS OPERACIONAIS	3.04.04.01.01	0,00
RESULTADO ANTES DO RESULTADO FINANCEIRO E DOS TRIBUTOS	3.05	0,00
RESULTADO FINANCEIRO	3.06	0,00
RECEITAS FINANCEIRAS	3.06.01	0,00
RECEITAS FINANCEIRAS	3.06.01.01	0,00
RECEITAS FINANCEIRAS	3.06.01.01.01	0,00
DESPESAS FINANCEIRAS	3.06.02	0,00
DESPESAS FINANCEIRAS	3.06.02.01	0,00
DESPESAS FINANCEIRAS	3.06.02.01.01	0,00
RESULTADO ANTES DOS TRIBUTOS SOBRE O LUCRO	3.07	0,00
PROVISAO PARA IR E CONTRIBUICAO SOCIAL SOBRE O LUCRO	3.08	0,00
PROVISAO PARA IR	3.08.01	0,00
PROVISAO PARA IR	3.08.01.01	0,00
PROVISAO PARA IR	3.08.01.01.01	0,00
CONTRIBUICAO SOCIAL SOBRE O LUCRO	3.08.02	0,00
CONTRIBUICAO SOCIAL SOBRE O LUCRO	3.08.02.01	0,00
CONTRIBUICAO SOCIAL SOBRE O LUCRO	3.08.02.01.01	0,00
RESULTADO LIQUIDO DAS OPERACOES CONTINUADAS	3.09	0,00
RESULTADO LIQUIDO DAS OPERACOES DESCONTINUADAS	3.10	0,00
RESULTADO LIQUIDO DAS OPERACOES DESCONTINUADAS	3.10.01	0,00
RESULTADO LIQUIDO DAS OPERACOES DESCONTINUADAS	3.10.01.01	0,00
RESULTADO LIQUIDO DAS OPERACOES DESCONTINUADAS	3.10.01.01.01	0,00
LUCRO/PREJUIZO CONSOLIDADO DO PERIODO	3.11	0,00
LUCRO POR ACAO - (REAIS / ACAO)	3.99	0,00
LUCRO BASICO POR ACAO	3.99.01	0,00
LUCRO BASICO POR ACAO ORDINARIA	3.99.01.01	0,00
LUCRO BASICO POR ACAO ORDINARIA	3.99.01.01.01	0,00
LUCRO BASICO POR ACAO PREFERENCIAL	3.99.01.02	0,00
LUCRO BASICO POR ACAO PREFERENCIAL	3.99.01.02.01	0,00
LUCRO DILUIDO POR ACAO	3.99.02	0,00
LUCRO DILUIDO POR ACAO ORDINARIA	3.99.02.01	0,00
LUCRO DILUIDO POR ACAO ORDINARIA	3.99.02.01.01	0,00
LUCRO DILUIDO POR ACAO PREFERENCIAL	3.99.02.02	0,00
LUCRO DILUIDO POR ACAO PREFERENCIAL	3.99.02.02.01	0,00
DEMONSTRACAO DO RESULTADO ABRANGENTE	4	0,00
LUCRO/PREJUIZO CONSOLIDADO DO PERIODO	4.01	0,00
OUTROS RESULTADOS ABRANGENTES	4.02	0,00
OUTROS RESULTADOS ABRANGENTES	4.02.01	0,00
OUTROS RESULTADOS ABRANGENTES	4.02.01.01	0,00
OUTROS RESULTADOS ABRANGENTES	4.02.01.01.01	0,00
RESULTADO ABRANGENTE ATRIBUIDO A PARTICIPACAO DE NAO CONTROLADORES	4.03	0,00
RESULTADO ABRANGENTE ATRIBUIDO A PARTICIPACAO DE NAO CONTROLADORES	4.03.01	0,00
RESULTADO ABRANGENTE ATRIBUIDO A PARTICIPACAO DE NAO CONTROLADORES	4.03.01.01	0,00
RESULTADO ABRANGENTE ATRIBUIDO A PARTICIPACAO DE NAO CONTROLADORES	4.03.01.01.01	0,00
DEMONSTRACAO DE FLUXO DE CAIXA	6	0,00
CAIXA LIQUIDO ATIVIDADES OPERACIONAIS	6.01	0,00
CAIXA LIQUIDO ATIVIDADES OPERACIONAIS	6.01.01	0,00
CAIXA LIQUIDO ATIVIDADES OPERACIONAIS	6.01.01.01	0,00
CAIXA LIQUIDO ATIVIDADES OPERACIONAIS	6.01.01.01.01	0,00
CAIXA LIQUIDO ATIVIDADES DE INVESTIMENTO	6.02	0,00
CAIXA LIQUIDO ATIVIDADES DE INVESTIMENTO	6.02.01	0,00
CAIXA LIQUIDO ATIVIDADES DE INVESTIMENTO	6.02.01.01	0,00
CAIXA LIQUIDO ATIVIDADES DE INVESTIMENTO	6.02.01.01.01	0,00
CAIXA LIQUIDO ATIVIDADES DE FINANCIAMENTO	6.03	0,00
CAIXA LIQUIDO ATIVIDADES DE FINANCIAMENTO	6.03.01	0,00
CAIXA LIQUIDO ATIVIDADES DE FINANCIAMENTO	6.03.01.01	0,00
CAIXA LIQUIDO ATIVIDADES DE FINANCIAMENTO	6.03.01.01.01	0,00
VARIACAO CAMBIAL SOBRE CAIXA E EQUIVALENTES	6.04	0,00
VARIACAO CAMBIAL SOBRE CAIXA E EQUIVALENTES	6.04.01	0,00
VARIACAO CAMBIAL SOBRE CAIXA E EQUIVALENTES	6.04.01.01	0,00
VARIACAO CAMBIAL SOBRE CAIXA E EQUIVALENTES	6.04.01.01.01	0,00
DEMONSTRACAO DE MUTACAO DO PATRIMONIO LIQUIDO	7	0,00
SALDO INICIAL DO PATRIMONIO LIQUIDO	7.01	0,00
SALDO INICIAL DO PATRIMONIO LIQUIDO	7.01.01	0,00
SALDO INICIAL DO PATRIMONIO LIQUIDO	7.01.01.01	0,00
SALDO INICIAL DO PATRIMONIO LIQUIDO	7.01.01.01.01	0,00
AJUSTES DE EXERCICIOS ANTERIORES	7.02	0,00
AJUSTES DE EXERCICIOS ANTERIORES	7.02.01	0,00
AJUSTES DE EXERCICIOS ANTERIORES	7.02.01.01	0,00
AJUSTES DE EXERCICIOS ANTERIORES	7.02.01.01.01	0,00
SALDO INICIAL AJUSTADO DO PATRIMONIO LIQUIDO	7.03	0,00
SALDO INICIAL AJUSTADO DO PATRIMONIO LIQUIDO	7.03.01	0,00
SALDO INICIAL AJUSTADO DO PATRIMONIO LIQUIDO	7.03.01.01	0,00
SALDO INICIAL AJUSTADO DO PATRIMONIO LIQUIDO	7.03.01.01.01	0,00
AUMENTOS (REDUCOES) DE CAPITAL SOCIAL	7.04	0,00
AUMENTOS (REDUCOES) DE CAPITAL SOCIAL	7.04.01	0,00
AUMENTOS (REDUCOES) DE CAPITAL SOCIAL	7.04.01.01	0,00
AUMENTOS (REDUCOES) DE CAPITAL SOCIAL	7.04.01.01.01	0,00
RESULTADO ABRANGENTE	7.05	0,00
RESULTADO ABRANGENTE	7.05.01	0,00
RESULTADO ABRANGENTE	7.05.01.01	0,00
RESULTADO ABRANGENTE	7.05.01.01.01	0,00
DESTINACOES DE RESULTADO	7.06	0,00
DESTINACOES DE RESULTADO	7.06.01	0,00
DESTINACOES DE RESULTADO	7.06.01.01	0,00
DESTINACOES DE RESULTADO	7.06.01.01.01	0,00
MUTACOES DO PERIODO	7.07	0,00
MUTACOES DO PERIODO	7.07.01	0,00
MUTACOES DO PERIODO	7.07.01.01	0,00
MUTACOES DO PERIODO	7.07.01.01.01	0,00
SALDO FINAL DO PATRIMONIO LIQUIDO	7.08	0,00
SALDO FINAL DO PATRIMONIO LIQUIDO	7.08.01	0,00
SALDO FINAL DO PATRIMONIO LIQUIDO	7.08.01.01	0,00
SALDO FINAL DO PATRIMONIO LIQUIDO	7.08.01.01.01	0,00
DEMONSTRACAO DE VALOR ADICIONADO	8	0,00
RECEITAS	8.01	0,00
RECEITAS	8.01.01	0,00
RECEITAS	8.01.01.01	0,00
RECEITAS	8.01.01.01.01	0,00
INSUMOS ADQUIRIDOS DE TERCEIROS	8.02	0,00
INSUMOS ADQUIRIDOS DE TERCEIROS	8.02.01	0,00
INSUMOS ADQUIRIDOS DE TERCEIROS	8.02.01.01	0,00
INSUMOS ADQUIRIDOS DE TERCEIROS	8.02.01.01.01	0,00
VALOR ADICIONADO BRUTO	8.03	0,00
VALOR ADICIONADO BRUTO	8.03.01	0,00
VALOR ADICIONADO BRUTO	8.03.01.01	0,00
VALOR ADICIONADO BRUTO	8.03.01.01.01	0,00
DEPRECIACAO, AMORTIZACAO E EXAUSTAO	8.04	0,00
DEPRECIACAO, AMORTIZACAO E EXAUSTAO	8.04.01	0,00
DEPRECIACAO, AMORTIZACAO E EXAUSTAO	8.04.01.01	0,00
DEPRECIACAO, AMORTIZACAO E EXAUSTAO	8.04.01.01.01	0,00
VALOR ADICIONADO LIQUIDO	8.05	0,00
VALOR ADICIONADO LIQUIDO	8.05.01	0,00
VALOR ADICIONADO LIQUIDO	8.05.01.01	0,00
VALOR ADICIONADO LIQUIDO	8.05.01.01.01	0,00
VALOR ADICIONADO RECEBIDO	8.06	0,00
VALOR ADICIONADO RECEBIDO	8.06.01	0,00
VALOR ADICIONADO RECEBIDO	8.06.01.01	0,00
VALOR ADICIONADO RECEBIDO	8.06.01.01.01	0,00
VALOR ADICIONADO TOTAL	8.07	0,00
VALOR ADICIONADO TOTAL	8.07.01	0,00
VALOR ADICIONADO TOTAL	8.07.01.01	0,00
VALOR ADICIONADO TOTAL	8.07.01.01.01	0,00
DISTRIBUICAO DO VALOR ADICIONADO	8.08	0,00
DISTRIBUICAO DO VALOR ADICIONADO	8.08.01	0,00
DISTRIBUICAO DO VALOR ADICIONADO	8.08.01.01	0,00
DISTRIBUICAO DO VALOR ADICIONADO	8.08.01.01.01	0,00

DEMONSTRAÇÃO DE RESULTADO DO EXERCÍCIO

Sped Contábil

Entidade: TECNO2000 INDUSTRIA E COMERCIO LTDA.

Período da Escrituração: 01/01/2020 a 31/12/2020 CNPJ: 21.306.287/0001-52

Número de Ordem do Livro: 37

Período Selecionado: 01 de Janeiro de 2020 a 31 de Março de 2020

Descrição	Nota	Saldo anterior	Saldo atual
RESULTADO LIQUIDO DO PERIODO		R$ 2.522.212,34	R$ 935.761,92
RECEITA LIQUIDA		R$ 16.942.179,14	R$ 12.765.408,65
REC.BRUTA DE VENDAS PRODUTOS/SERVICOS		R$ 21.079.746,46	R$ 16.510.817,66
RECEITAS BRUTA DE VENDAS PRODUTOS E MERC.		R$ 16.584.962,51	R$ 16.449.697,66
VENDAS DE PROD. E MERC. MERCADO INTERNO		R$ 16.067.334,48	R$ 16.421.606,75
VENDAS DE SUCATAS		R$ 14.009,45	R$ 21.838,40
REVENDAS DE PROD. E MERC. MERC. INTERNO		R$ 503.618,58	R$ 6.252,51
RECEITA BRUTA DA PRESTACAO DE SERVICO		R$ 4.494.783,95	R$ 61.120,00
PRESTACAO DE SERVICO MERCADO INTERNO		R$ 4.494.783,95	R$ 61.120,00
(-) (-)DEDUCOES DA RECEITA BRUTA		R$ (4.137.567,32)	R$ (3.745.409,01)
(-) (-)VENDAS CANCELADAS E DEVOLUCOES		R$ (31.877,00)	R$ (407.800,02)
(-) (-)VENDAS CANCELADAS E DEV. DE VENDAS		R$ (31.877,00)	R$ (407.800,02)
(-) (-)IMPOSTOS S/VENDAS E SERVICOS		R$ (4.105.690,32)	R$ (3.337.608,99)
(-) IPI		R$ (763.792,33)	R$ (762.586,70)
(-) ICMS		R$ (1.488.273,68)	R$ (1.272.884,99)
(-) ISSQN		R$ (116.396,38)	R$ (3.056,00)
(-) COFINS		R$ (1.427.343,95)	R$ (1.067.353,75)
(-) PIS		R$ (309.883,98)	R$ (231.727,55)
(-) CUSTOS DAS MERCADORIAS/PRODUTOS/SERVICOS		R$ (9.122.224,01)	R$ (7.818.595,59)
(-) CUSTOS DOS PRODUTOS VENDIDOS		R$ (9.122.224,01)	R$ (7.818.595,59)
(-) CUSTOS DIRETOS/VARIAVEIS		R$ (7.217.559,24)	R$ (5.805.633,41)
(-) MATERIA PRIMA		R$ (7.126.179,21)	R$ (5.712.793,56)
(-) MATERIAL DE EMBALAGEM E ACONDICIONAMENTO		R$ (91.380,03)	R$ (92.839,85)
(-) MAO DE OBRA DIRETA		R$ (1.364.233,93)	R$ (1.467.661,67)
(-) SALARIOS E ORDENADOS		R$ (539.940,36)	R$ (567.690,88)
(-) PREMIOS E GRATIFICACOES		R$ (53.263,22)	R$ (72.708,82)
(-) 13 SALARIO		R$ (70.465,88)	R$ (76.744,11)
(-) FERIAS		R$ (92.409,08)	R$ (119.249,88)
(-) INSS		R$ (273.991,92)	R$ (286.962,19)
(-) FGTS		R$ (99.717,54)	R$ (91.166,38)
(-) INDENIZACOES TRABALHISTAS E AVISO PREVIO		R$ (4.503,18)	R$ (12.773,66)
(-) ASSISTENCIA MEDICA E SOCIAL		R$ (5.846,42)	R$ (5.298,35)
(-) PLANO DE SAUDE		R$ (16.785,09)	R$ (13.008,99)
(-) HORAS EXTRAS		R$ (86.715,44)	R$ (86.476,65)
(-) ADICIONAIS-INSAL.PERICUL.NOTURNO		R$ (103.077,35)	R$ (108.279,68)
(-) MULTAS IDENIZATORIAS		R$ (0,00)	R$ (10.638,88)
(-) TREINAMENTO DE PESSOAL		R$ (1.400,00)	R$ (0,00)
(-) EPI - EQUIPAMENTO DE PROTECAO INDIVIDUAL		R$ (7.649,69)	R$ (6.732,94)
(-) DESPESAS COM VALE TRANSPORTE		R$ (1.337,15)	R$ (1.686,24)
(-) DESPESAS COM ALIMENTACAO		R$ (4.083,61)	R$ (4.006,00)
(-) UNIFORMES		R$ (3.048,00)	R$ (4.238,00)
(-) GASTOS GERAIS		R$ (311.535,92)	R$ (231.429,63)
(-) TARIFA DE ENERGIA ELETRICA		R$ (70.084,16)	R$ (64.306,95)
(-) SERVICOS DE TERCEIROS		R$ (164.479,63)	R$ (106.733,73)
(-) INDUSTRIALIZACAO DE TERCEIROS		R$ (10.699,78)	R$ (18.914,92)
(-) MANUTENCAO E CONSERV. DE BENS		R$ (36.861,81)	R$ (28.791,91)
(-) MANUTENCAO E CONSERV.DE INSTALACOES		R$ (25.004,28)	R$ (9.470,12)
(-) SERVICOS PREST P/TERCEIROS - PJ		R$ (2.519,99)	R$ (2.690,00)
(-) BENS DE PEQUENO VALOR		R$ (1.888,27)	R$ (522,00)
(-) CUSTOS INDIRETOS		R$ (91.822,51)	R$ (135.594,15)
(-) MATERIAL DE MANUT.E REPARO - GARANTIA		R$ (18.881,22)	R$ (63.648,25)
(-) MATERIAL DE CONSUMO INDIRETO		R$ (42.941,29)	R$ (71.945,90)
(-) GASTOS GERAIS		R$ (177.072,41)	R$ (178.276,73)
(-) DEPRECIACOES E AMORTIZACOES		R$ (177.072,41)	R$ (178.276,73)
(-) DESPESAS OPERACIONAIS		R$ (4.113.513,18)	R$ (3.704.689,60)
(-) DESPESAS COMERCIAIS		R$ (1.577.362,89)	R$ (1.330.334,03)
(-) GASTOS COM PESSOAL - COMERCIAIS		R$ (179.060,86)	R$ (204.490,07)
(-) SALARIOS E ORDENADOS		R$ (77.377,73)	R$ (74.301,89)
(-) PREMIOS E GRATIFICACOES		R$ (4.049,50)	R$ (21.167,00)
(-) 13 SALARIO		R$ (8.112,38)	R$ (8.934,11)
(-) FERIAS		R$ (11.189,92)	R$ (12.782,00)
(-) INSS		R$ (55.315,37)	R$ (55.352,34)
(-) FGTS		R$ (7.673,57)	R$ (16.373,73)
(-) INDENIZACOES TRABALHISTAS E AVISO PREVIO		R$ (1.822,82)	R$ (2.652,83)
(-) ASSISTENCIA MEDICA E SOCIAL		R$ (526,00)	R$ (116,24)
(-) PLANO DE SAUDE		R$ (1.076,07)	R$ (938,24)
(-) HORAS EXTRAS		R$ (3.480,03)	R$ (3.382,26)
(-) ADICIONAIS-INSALUB.PERICUL.NOTURNO		R$ (5.313,52)	R$ (2.611,12)
(-) DESPESAS COM ALIMENTACAO		R$ (978,16)	R$ (857,04)
(-) DESPESAS COM VALE TRANSPORTE		R$ (1.967,90)	R$ (4.406,60)
(-) PARTICIPACAO NOS LUCROS OU RESULTADOS		R$ (204,89)	R$ (614,67)
(-) GASTOS GERAIS		R$ (1.398.302,03)	R$ (1.125.843,96)
(-) COMBUSTIVEIS E LUBRIFICANTES		R$ (65.499,29)	R$ (61.838,55)
(-) SERVICOS DE TERCEIROS		R$ (630.889,21)	R$ (265.022,85)
(-) SERVICOS PREST P/TERCEIROS - PF		R$ (4.008,19)	R$ (6.104,79)
(-) SERVICOS PREST P/TERCEIROS - PJ		R$ (1.968,35)	R$ (1.668,00)
(-) MANUTENCAO E CONSERV.DE VEICULOS		R$ (23.901,14)	R$ (26.282,28)
(-) DESPESAS COM HOSPEDAGEM		R$ (38.381,50)	R$ (14.889,20)
(-) DESPESAS COM VIAGENS E REPRESENTACOES		R$ (68.468,17)	R$ (74.388,35)
(-) PROPAGANDA E PUBLICIDADE		R$ (450,00)	R$ (450,00)
(-) DISTRIBUICAO DE AMOSTRA GRATIS		R$ (9.175,15)	R$ (14.772,59)
(-) DESPESAS COM ALUGUEIS		R$ (1.140,00)	R$ (380,00)
(-) FRETES E CARRETOS		R$ (428.791,51)	R$ (426.062,78)
(-) MULTAS INDEDUTIVEIS		R$ (1.192,65)	R$ (77,15)
(-) PREJUIZOS DEV.DE VENDAS DE PER. ANTERIOR		R$ (6.747,86)	R$ (0,00)
(-) COMISSOES SOBRE VENDAS		R$ (75.594,80)	R$ (197.128,83)
(-) MATERIAL DE CONSUMO INDIRETO		R$ (4.994,42)	R$ (2.130,18)
(-) DESPESAS C/SERVICOS DE VIGILANCIA		R$ (2.584,49)	R$ (2.484,60)
(-) BRINDES/BONIFICACAO		R$ (5.178,72)	R$ (5.234,50)
(-) DEPRECIACOES E AMORTIZACOES		R$ (8.362,80)	R$ (8.362,80)
(-) EPI - EQUIPAMENTO DE PROTECAO INDIVIDUAL		R$ (352,19)	R$ (78,42)
(-) SEGUROS		R$ (17.288,03)	R$ (16.225,70)
(-) OUTROS TRIBUTOS E TAXAS		R$ (215,63)	R$ (238,02)
(-) IPVA		R$ (3.117,93)	R$ (2.024,37)
(-) DESPESAS ADMINISTRATIVAS		R$ (1.195.203,72)	R$ (1.248.937,56)
(-) GASTOS COM PESSOAL - ADMINISTRATIVAS		R$ (659.463,35)	R$ (716.554,82)
(-) SALARIOS E ORDENADOS		R$ (274.255,03)	R$ (294.535,36)
(-) PRO-LABORE		R$ (43.062,60)	R$ (43.197,60)
(-) PREMIOS E GRATIFICACOES		R$ (38.741,95)	R$ (52.058,29)
(-) 13 SALARIO		R$ (29.376,28)	R$ (32.358,96)
(-) FERIAS		R$ (41.088,46)	R$ (48.895,77)
(-) INSS		R$ (130.706,47)	R$ (135.634,01)
(-) FGTS		R$ (32.685,37)	R$ (41.027,76)
(-) INDENIZACOES TRABALHISTAS E AVISO PREVIO		R$ (0,00)	R$ (2.341,73)
(-) ASSISTENCIA MEDICA E SOCIAL		R$ (2.491,67)	R$ (2.331,90)
(-) PLANO DE SAUDE		R$ (7.003,14)	R$ (7.186,08)
(-) HORAS EXTRAS		R$ (15.499,22)	R$ (12.370,83)
(-) ADICIONAIS-INSALUB.PERIC.NOTURNO		R$ (5.581,05)	R$ (7.151,60)
(-) MULTAS IDENIZATORIAS		R$ (0,00)	R$ (1.596,76)
(-) SEGURO DE VIDA		R$ (2.900,77)	R$ (3.070,94)
(-) TREINAMENTO DE PESSOAL		R$ (0,00)	R$ (1.890,00)
(-) DESPESAS COM VALE TRANSPORTE		R$ (5.511,95)	R$ (5.023,99)
(-) DESPESAS COM ALIMENTACAO		R$ (30.559,39)	R$ (25.497,84)
(-) UNIFORMES		R$ (0,00)	R$ (385,40)
(-) GASTOS GERAIS		R$ (535.747,07)	R$ (532.382,74)
(-) COMBUSTIVEIS E LUBRIFICANTES		R$ (20.028,64)	R$ (22.277,95)
(-) TARIFA DE ENERGIA ELETRICA		R$ (16.853,50)	R$ (14.615,20)
(-) SERVICOS PREST P/TERCEIROS - PF		R$ (10.629,37)	R$ (7.172,50)
(-) SERVICOS PREST P/TERCEIROS - PJ		R$ (102.526,91)	R$ (169.958,90)
(-) TARIFA TELEFONICA		R$ (7.438,00)	R$ (6.060,63)
(-) TARIFA DE AGUA E ESGOTO		R$ (1.231,77)	R$ (3.318,80)
(-) DESPESAS POSTAIS		R$ (6.233,58)	R$ (5.766,82)
(-) DESPESAS C/CARTORIOS		R$ (8.533,91)	R$ (2.112,90)
(-) DESPESAS COM CONSULTA SPC		R$ (130,53)	R$ (146,04)
(-) DESPESAS C/SERVICOS DE VIGILANCIA		R$ (2.059,29)	R$ (2.100,09)
(-) SEGUROS		R$ (16.817,98)	R$ (196,12)
(-) IMPRESSOS E MATERIAL DE ESCRITORIO		R$ (14.418,19)	R$ (17.443,36)
(-) MATERIAL DE HIGIENE E LIMPEZA		R$ (6.257,80)	R$ (3.896,29)
(-) MANUTENCAO E CONSERV.DE VEICULOS		R$ (3.968,12)	R$ (4.668,80)
(-) MANUTENCAO E CONSERV.DE INSTALACOES		R$ (8.072,46)	R$ (5.989,17)
(-) MANUTENCAO E CONSERV.DE BENS		R$ (1.833,46)	R$ (1.959,90)
(-) ASSISTENCIA CONTABIL		R$ (83.487,60)	R$ (53.265,00)
(-) LIVROS E REVISTAS		R$ (0,00)	R$ (76,00)
(-) LOCACAO DE SOFTWARE		R$ (11.955,38)	R$ (12.403,74)
(-) ALUGUEIS DE IMOVEIS		R$ (72.881,53)	R$ (68.394,00)
(-) ALUGUEIS DE MAQS. E EQUIPAMENTOS		R$ (450,00)	R$ (670,00)
(-) CONDOMINIOS		R$ (7.095,62)	R$ (7.974,39)
(-) CONTRIBUICOES/MENSALIDADES		R$ (30.200,86)	R$ (26.878,22)
(-) BENS DE PEQUENO VALOR		R$ (3.572,26)	R$ (1.146,95)
(-) MULTAS DEDUTIVEIS		R$ (13.616,40)	R$ (12.610,87)
(-) INCLUSOES FISCAIS		R$ (884,70)	R$ (2.419,95)
(-) REMUNERACAO INDIRETA DOS SOCIOS		R$ (10.014,34)	R$ (15.042,54)
(-) DESPESAS COM HOSPEDAGEM		R$ (5.321,86)	R$ (3.861,05)
(-) DESPESAS COM VIAGENS E REPRESENTACOES		R$ (8.572,71)	R$ (7.530,75)
(-) DEPRECIACOES E AMORTIZACOES		R$ (38.280,26)	R$ (38.726,85)
(-) EPI - EQUIPAMENTO DE PROTECAO INDIVIDUAL		R$ (1.525,88)	R$ (186,08)
(-) OUTROS TRIBUTOS E TAXAS		R$ (9.211,22)	R$ (11.906,91)
(-) IPVA		R$ (51,60)	R$ (34,02)
(-) IPTU		R$ (7.439,23)	R$ (331,95)
(-) CONTRIBUICOES/MENSALIDADES VOLUNTARIAS		R$ (760,00)	R$ (770,00)
(-) CONFRATERNIZACOES		R$ (3.386,30)	R$ (470,00)
(-) RECEITAS E DESPESAS FINANCEIRAS		R$ (37.126,85)	R$ (106.969,88)
RECEITAS FINANCEIRAS		R$ 63.797,31	R$ 21.834,66
JUROS ATIVOS		R$ 38.150,09	R$ 229,29
RENDIMENTO DE APLICACOES FINANCEIRAS		R$ 3.929,18	R$ 1.353,56
DESCONTOS OBTIDOS		R$ 5.476,44	R$ 16.858,53
VARIACAO CAMBIAL ATIVA		R$ 16.241,60	R$ 3.396,28
(-) DESPESAS FINANCEIRAS		R$ (100.924,16)	R$ (128.804,54)
(-) JUROS PASSIVOS		R$ (73.543,09)	R$ (98.042,26)
(-) VARIACAO CAMBIAL PASSIVA		R$ (7.196,07)	R$ (15.937,04)
(-) DESCONTOS CONCEDIDOS		R$ (46,26)	R$ (70,12)
(-) DESPESAS BANCARIAS		R$ (20.138,74)	R$ (14.599,06)
(-) TAXA CARTAO		R$ (0,00)	R$ (156,06)
(-) OUTROS RESULTADOS OPERACIONAIS		R$ (1.303.819,72)	R$ (1.018.448,13)
(-) DESPESAS TRIBUTARIAS		R$ (1.327.502,44)	R$ (1.073.305,24)
(-) ICMS		R$ (1.293.061,10)	R$ (1.039.146,68)
(-) PIS		R$ (1.214,15)	R$ (1.600,21)
(-) COFINS		R$ (5.634,73)	R$ (7.387,87)
(-) IOF		R$ (27.561,05)	R$ (24.307,95)
(-) IPI		R$ (31,41)	R$ (862,53)
OUTRAS RECEITAS		R$ 23.682,72	R$ 54.857,11
OUTRAS RECEITAS		R$ 23.682,72	R$ 54.857,11
RESULTADO NAO OPERACIONAL		R$ (0,00)	R$ 12.380,00
RESULTADO NAO OPERACIONAL		R$ (0,00)	R$ 12.380,00
RECEITA NAO OPERACIONAL		R$ (0,00)	R$ 20.000,00
GANHOS NA ALIENACAO DE ATIVOS		R$ (0,00)	R$ 20.000,00
(-) DESPESAS NAO OPERACIONAIS		R$ (0,00)	R$ (7.620,00)
(-) PERDAS NA ALIENACAO DE ATIVOS		R$ (0,00)	R$ (7.620,00)
(-) PROVISOES FISCAIS		R$ (1.174.229,61)	R$ (318.741,54)
(-) PROVISOES FISCAIS		R$ (1.174.229,61)	R$ (318.741,54)
(-) PROVISAO P/CONTRIBUICAO SOCIAL		R$ (311.751,01)	R$ (84.965,53)
(-) PROVISAO PARA CONTRIBUICAO SOCIAL SOBRE		R$ (311.751,01)	R$ (84.965,53)
(-) PROVISAO P/IMPOSTO DE RENDA		R$ (862.478,60)	R$ (233.776,01)
(-) PROVISAO PARA IMPOSTO DE RENDA SOBRE O L		R$ (862.478,60)	R$ (233.776,01)

Este documento é parte integrante de escrituração cuja autenticação se comprova pelo recibo de número 92.01.AF.79.04.29.E7.53.0C.5F.18.09.9C.B2.9B.33.B9.A4.B3.F4-8, nos termos do Decreto nº 8.683/2016.

Este relatório foi gerado pelo Sistema Público de Escrituração Digital – Sped

DEMONSTRAÇÃO DE RESULTADO DO EXERCÍCIO

Entidade: TECNO2000 INDUSTRIA E COMERCIO LTDA.

Período da Escrituração: 01/01/2020 a 31/12/2020 **CNPJ:** 21.306.287/0001-52

Número de Ordem do Livro: 37

Período Selecionado: 01 de Abril de 2020 a 30 de Junho de 2020

Descrição	Nota	Saldo anterior	Saldo atual
RESULTADO LIQUIDO DO PERIODO		R$ 935.761,92	R$ 1.154.314,90
RECEITA LIQUIDA		R$ 12.765.408,65	R$ 10.904.293,34
REC.BRUTA DE VENDAS PRODUTOS/SERVICOS		R$ 16.510.817,66	R$ 14.141.124,52
RECEITAS BRUTA DE VENDAS PRODUTOS E MERC		R$ 16.449.697,66	R$ 14.141.124,52
VENDAS DE PROD. E MERC. MERCADO INTERNO		R$ 16.421.606,75	R$ 14.121.860,32
VENDAS DE SUCATAS		R$ 21.838,40	R$ 9.433,20
REVENDAS DE PROD. E MERC. MERC. INTERNO		R$ 6.252,51	R$ 9.831,00
(-) RECEITA BRUTA DA PRESTACAO DE SERVICO		R$ 61.120,00	R$ (0,00)
(-) PRESTACAO DE SERVICO MERCADO INTERNO		R$ 61.120,00	R$ (0,00)
(-) (-)DEDUCOES DA RECEITA BRUTA		R$ (3.745.409,01)	R$ (3.236.831,18)
(-) (-)VENDAS CANCELADAS E DEVOLUCOES		R$ (407.800,02)	R$ (262.916,50)
(-) (-)VENDAS CANCELADAS E DEV. DE VENDAS		R$ (407.800,02)	R$ (262.916,50)
(-) (-)IMPOSTOS S/VENDAS E SERVICOS		R$ (3.337.608,99)	R$ (2.973.914,68)
(-) IPI		R$ (762.586,70)	R$ (659.974,08)
(-) ICMS		R$ (1.272.884,99)	R$ (1.205.838,06)
(-) ISSQN		R$ (3.056,00)	R$ (0,00)
(-) COFINS		R$ (1.067.353,75)	R$ (910.441,11)
(-) PIS		R$ (231.727,55)	R$ (197.661,43)
(-) CUSTOS DAS MERCADORIAS/PRODUTOS/SERVICOS		R$ (7.818.595,59)	R$ (6.073.778,09)
(-) CUSTOS DOS PRODUTOS VENDIDOS		R$ (7.818.595,59)	R$ (6.073.778,09)
(-) CUSTOS DIRETOS/VARIAVEIS		R$ (5.805.633,41)	R$ (4.501.595,61)
(-) MATERIA PRIMA		R$ (5.712.793,56)	R$ (4.431.377,27)
(-) MATERIAL DE EMBALAGEM E ACONDICIONAMENTO		R$ (92.839,85)	R$ (70.218,34)
(-) MAO DE OBRA DIRETA		R$ (1.467.661,67)	R$ (1.135.340,06)
(-) SALARIOS E ORDENADOS		R$ (567.690,88)	R$ (493.268,22)
(-) PREMIOS E GRATIFICACOES		R$ (72.708,82)	R$ (53.887,27)
(-) 13 SALARIO		R$ (76.744,11)	R$ (64.523,86)
(-) FERIAS		R$ (119.249,88)	R$ (85.823,28)
(-) INSS		R$ (286.962,19)	R$ (214.972,77)
(-) FGTS		R$ (91.166,38)	R$ (75.907,18)
(-) INDENIZACOES TRABALHISTAS E AVISO PREVIO		R$ (12.773,66)	R$ (11.496,79)
(-) ASSISTENCIA MEDICA E SOCIAL		R$ (5.298,35)	R$ (4.401,00)
(-) PLANO DE SAUDE		R$ (13.008,99)	R$ (15.669,85)
(-) HORAS EXTRAS		R$ (86.476,65)	R$ (4.113,98)
(-) ADICIONAIS-INSAL.PERICUL.NOTURNO		R$ (108.279,68)	R$ (96.333,63)
(-) MULTAS IDENIZATORIAS		R$ (10.638,88)	R$ (0,00)
(-) EPI - EQUIPAMENTO DE PROTECAO INDIVIDUAL		R$ (6.732,94)	R$ (7.349,76)
(-) DESPESAS COM VALE TRANSPORTE		R$ (1.688,24)	R$ (1.933,41)
(-) DESPESAS COM ALIMENTACAO		R$ (4.006,02)	R$ (1.059,06)
(-) UNIFORMES		R$ (4.238,00)	R$ (4.600,00)
(-) GASTOS GERAIS		R$ (231.429,63)	R$ (218.722,55)
(-) COMBUSTIVEIS E LUBRIFICANTES		R$ (0,00)	R$ (151,90)
(-) TARIFA DE ENERGIA ELETRICA		R$ (64.306,95)	R$ (41.246,90)
(-) SERVICOS DE TERCEIROS		R$ (106.733,73)	R$ (79.193,88)
(-) INDUSTRIALIZACAO DE TERCEIROS		R$ (18.914,92)	R$ (1.917,97)
(-) MANUTENCAO E CONSERV. DE BENS		R$ (28.791,91)	R$ (73.518,58)
(-) MANUTENCAO E CONSERV.DE INSTALACOES		R$ (9.470,12)	R$ (6.720,42)
(-) SERVICOS PREST P/TERCEIROS - PJ		R$ (2.690,00)	R$ (15.700,00)
(-) ALUGUEIS DE MAQS. E EQUIPAMENTOS		R$ (0,00)	R$ (240,00)
(-) BENS DE PEQUENO VALOR		R$ (522,00)	R$ (32,90)
(-) CUSTOS INDIRETOS		R$ (135.594,15)	R$ (67.380,48)
(-) MATERIAL DE MANUT.E REPARO - GARANTIA		R$ (63.648,25)	R$ (19.755,13)
(-) MATERIAL DE CONSUMO INDIRETO		R$ (71.945,90)	R$ (47.625,35)
(-) GASTOS GERAIS		R$ (178.276,73)	R$ (150.739,39)
(-) DEPRECIACOES E AMORTIZACOES		R$ (178.276,73)	R$ (150.739,39)
(-) DESPESAS OPERACIONAIS		R$ (3.705.469,60)	R$ (3.253.307,21)
(-) DESPESAS COMERCIAIS		R$ (1.330.334,03)	R$ (987.560,74)
(-) GASTOS COM PESSOAL - COMERCIAIS		R$ (204.490,07)	R$ (133.983,50)
(-) SALARIOS E ORDENADOS		R$ (74.301,89)	R$ (54.183,07)
(-) PREMIOS E GRATIFICACOES		R$ (21.167,00)	R$ (9.154,01)
(-) 13 SALARIO		R$ (8.934,11)	R$ (6.061,79)
(-) FERIAS		R$ (12.782,00)	R$ (7.626,48)
(-) INSS		R$ (55.352,34)	R$ (30.973,02)
(-) FGTS		R$ (16.373,73)	R$ (16.621,10)
(-) INDENIZACOES TRABALHISTAS E AVISO PREVIO		R$ (2.652,83)	R$ (0,00)
(-) ASSISTENCIA MEDICA E SOCIAL		R$ (116,24)	R$ (353,52)
(-) PLANO DE SAUDE		R$ (938,24)	R$ (989,86)
(-) HORAS EXTRAS		R$ (3.382,26)	R$ (346,44)
(-) ADICIONAIS-INSALUB.PERICUL.NOTURNO		R$ (2.611,12)	R$ (1.781,21)
(-) DESPESAS COM ALIMENTACAO		R$ (857,04)	R$ (1.096,30)
(-) DESPESAS COM VALE TRANSPORTE		R$ (4.406,60)	R$ (4.796,70)
(-) PARTICIPACAO NOS LUCROS OU RESULTADOS		R$ (614,67)	R$ (0,00)
(-) GASTOS GERAIS		R$ (1.125.843,96)	R$ (853.577,24)
(-) COMBUSTIVEIS E LUBRIFICANTES		R$ (61.838,55)	R$ (41.714,67)
(-) SERVICOS DE TERCEIROS		R$ (265.022,85)	R$ (109.875,55)
(-) SERVICOS PREST P/TERCEIROS - PF		R$ (6.104,79)	R$ (4.319,33)
(-) SERVICOS PREST P/TERCEIROS - PJ		R$ (1.668,00)	R$ (907,03)
(-) MANUTENCAO E CONSERV.DE VEICULOS		R$ (26.282,28)	R$ (13.013,67)
(-) DESPESAS COM HOSPEDAGEM		R$ (14.889,20)	R$ (20.983,00)
(-) DESPESAS COM VIAGENS E REPRESENTACOES		R$ (74.388,35)	R$ (14.576,38)
(-) PROPAGANDA E PUBLICIDADE		R$ (450,00)	R$ (450,00)
(-) DISTRIBUICAO DE AMOSTRA GRATIS		R$ (14.772,59)	R$ (12.111,89)
(-) DESPESAS COM ALUGUEIS		R$ (380,00)	R$ (1.419,00)
(-) FRETES E CARRETOS		R$ (426.062,78)	R$ (441.216,00)
(-) MULTAS INDEDUTIVEIS		R$ (77,15)	R$ (188,55)
(-) PREJUIZOS DEV.DE VENDAS DE PER. ANTERIOR		R$ (0,00)	R$ (74.305,77)
(-) COMISSOES SOBRE VENDAS		R$ (197.128,83)	R$ (66.335,52)
(-) MATERIAL DE CONSUMO INDIRETO		R$ (2.130,18)	R$ (2.702,36)
(-) DESPESAS C/SERVICOS DE VIGILANCIA		R$ (2.484,60)	R$ (3.245,65)
(-) BRINDES/BONIFICACAO		R$ (5.234,50)	R$ (18.303,50)
(-) DEPRECIACOES E AMORTIZACOES		R$ (8.362,80)	R$ (8.362,80)
(-) EPI - EQUIPAMENTO DE PROTECAO INDIVIDUAL		R$ (78,42)	R$ (944,94)
(-) SEGUROS		R$ (16.225,70)	R$ (15.520,38)
(-) OUTROS TRIBUTOS E TAXAS		R$ (238,02)	R$ (238,00)
(-) IPVA		R$ (2.024,37)	R$ (2.843,21)
(-) DESPESAS ADMINISTRATIVAS		R$ (1.248.937,56)	R$ (1.025.975,75)
(-) GASTOS COM PESSOAL - ADMINISTRATIVAS		R$ (716.554,82)	R$ (604.045,72)
(-) SALARIOS E ORDENADOS		R$ (294.535,36)	R$ (259.687,24)
(-) PRO-LABORE		R$ (43.197,60)	R$ (43.203,60)
(-) PREMIOS E GRATIFICACOES		R$ (52.058,29)	R$ (38.637,80)
(-) 13 SALARIO		R$ (32.358,96)	R$ (30.246,42)
(-) FERIAS		R$ (48.895,77)	R$ (40.605,57)
(-) INSS		R$ (135.634,01)	R$ (114.765,21)
(-) FGTS		R$ (41.027,76)	R$ (30.860,80)
INDENIZACOES TRABALHISTAS E AVISO PREVIO		R$ (2.341,73)	R$ 1.618,67
(-) ASSISTENCIA MEDICA E SOCIAL		R$ (2.331,90)	R$ (877,62)
(-) PLANO DE SAUDE		R$ (7.186,08)	R$ (6.888,94)
(-) HORAS EXTRAS		R$ (12.370,83)	R$ (5.647,71)
(-) ADICIONAIS - INSALUB.PERIC.NOTURNO		R$ (7.151,60)	R$ (7.011,84)
(-) MULTAS IDENIZATORIAS		R$ (1.596,76)	R$ (0,00)
(-) SEGURO DE VIDA		R$ (3.070,94)	R$ (2.847,05)
(-) TREINAMENTO DE PESSOAL		R$ (1.890,00)	R$ (0,00)
(-) DESPESAS COM VALE TRANSPORTE		R$ (5.023,99)	R$ (1.020,17)
(-) DESPESAS COM ALIMENTACAO		R$ (25.497,84)	R$ (23.734,42)
(-) UNIFORMES		R$ (385,40)	R$ (630,00)
(-) GASTOS GERAIS		R$ (532.382,74)	R$ (421.930,03)
(-) COMBUSTIVEIS E LUBRIFICANTES		R$ (22.277,95)	R$ (15.829,82)
(-) TARIFA DE ENERGIA ELETRICA		R$ (14.615,20)	R$ (10.413,75)
(-) SERVICOS PREST P/TERCEIROS - PF		R$ (7.172,50)	R$ (13.280,50)
(-) SERVICOS PREST P/TERCEIROS - PJ		R$ (169.958,90)	R$ (88.681,96)
(-) TARIFA TELEFONICA		R$ (6.060,63)	R$ (7.183,71)
(-) TARIFA DE AGUA E ESGOTO		R$ (3.318,80)	R$ (1.802,92)
(-) DESPESAS POSTAIS		R$ (5.766,82)	R$ (2.136,43)
(-) DESPESAS C/CARTORIOS		R$ (2.112,90)	R$ (539,01)
(-) DESPESAS COM CONSULTA SPC		R$ (146,04)	R$ (314,23)
(-) DESPESAS LEGAIS E JUDICIAIS		R$ (0,00)	R$ (957,69)
(-) DESPESAS C/SERVICOS DE VIGILANCIA		R$ (2.100,09)	R$ (3.452,09)
(-) SEGUROS		R$ (196,12)	R$ (1.311,91)
(-) IMPRESSOS E MATERIAL DE ESCRITORIO		R$ (17.443,36)	R$ (11.964,71)
(-) MATERIAL DE HIGIENE E LIMPEZA		R$ (3.896,29)	R$ (6.304,97)
(-) MANUTENCAO E CONSERV.DE VEICULOS		R$ (4.668,80)	R$ (5.249,77)
(-) MANUTENCAO E CONSERV.DE INSTALACOES		R$ (5.989,17)	R$ (7.571,39)
(-) MANUTENCAO E CONSERV.DE BENS		R$ (1.959,90)	R$ (1.166,66)
(-) ASSISTENCIA CONTABIL		R$ (53.265,00)	R$ (51.196,00)
(-) LIVROS E REVISTAS		R$ (76,00)	R$ (169,73)
(-) LOCACAO DE SOFTWARE		R$ (12.403,74)	R$ (24.957,79)
(-) ALUGUEIS DE IMOVEIS		R$ (68.394,00)	R$ (71.571,00)
(-) ALUGUEIS DE MAQS. E EQUIPAMENTOS		R$ (670,00)	R$ (420,00)
(-) CONDOMINIOS		R$ (7.974,39)	R$ (6.686,49)
(-) CONTRIBUICOES/MENSALIDADES		R$ (26.878,22)	R$ (40.629,06)
(-) BENS DE PEQUENO VALOR		R$ (1.146,95)	R$ (853,14)
(-) MULTAS DEDUTIVEIS		R$ (12.610,87)	R$ (1.634,42)
(-) INCLUSOES FISCAIS		R$ (2.419,95)	R$ (232,14)
(-) REMUNERACAO INDIRETA DOS SOCIOS		R$ (15.042,54)	R$ (0,00)
(-) DESPESAS COM HOSPEDAGEM		R$ (3.861,05)	R$ (881,57)
(-) DESPESAS COM VIAGENS E REPRESENTACOES		R$ (7.530,75)	R$ (159,50)
(-) DEPRECIACOES E AMORTIZACOES		R$ (38.726,85)	R$ (36.097,22)
(-) EPI - EQUIPAMENTO DE PROTECAO INDIVIDUAL		R$ (186,08)	R$ (440,87)
(-) OUTROS TRIBUTOS E TAXAS		R$ (11.906,91)	R$ (3.335,04)
(-) IPVA		R$ (24,02)	R$ (1.260,93)
(-) IPTU		R$ (331,95)	R$ (2.353,61)
(-) CONTRIBUICOES/MENSALIDADES VOLUNTARIAS		R$ (770,00)	R$ (880,00)
(-) CONFRATERNIZACOES		R$ (470,00)	R$ (0,00)
(-) RECEITAS E DESPESAS FINANCEIRAS		R$ (106.969,88)	R$ (88.064,15)
RECEITAS FINANCEIRAS		R$ 21.834,66	R$ 87.211,84
JUROS ATIVOS		R$ 226,29	R$ 2.260,74
RENDIMENTO DE APLICACOES FINANCEIRAS		R$ 1.353,56	R$ 509,90
DESCONTOS OBTIDOS		R$ 16.858,53	R$ 1.583,47
VARIACAO CAMBIAL ATIVA		R$ 3.396,28	R$ 82.857,73
(-) DESPESAS FINANCEIRAS		R$ (128.804,54)	R$ (175.275,99)
(-) JUROS PASSIVOS		R$ (98.042,26)	R$ (94.268,71)
(-) VARIACAO CAMBIAL PASSIVA		R$ (15.937,04)	R$ (66.662,70)
(-) DESCONTOS CONCEDIDOS		R$ (70,12)	R$ (148,56)
(-) DESPESAS BANCARIAS		R$ (14.599,06)	R$ (13.973,72)
(-) TAXA CARTAO		R$ (156,06)	R$ (222,30)
(-) OUTROS RESULTADOS OPERACIONAIS		R$ (1.018.448,13)	R$ (1.151.706,57)
(-) DESPESAS TRIBUTARIAS		R$ (1.073.305,24)	R$ (1.155.012,05)
(-) ICMS		R$ (1.039.146,68)	R$ (1.136.200,02)
(-) PIS		R$ (1.600,21)	R$ (1.853,12)
(-) COFINS		R$ (7.387,87)	R$ (8.539,66)
(-) IOF		R$ (24.307,95)	R$ (8.419,25)
(-) IPI		R$ (862,53)	R$ (0,00)
OUTRAS RECEITAS		R$ 54.857,11	R$ 3.305,48
OUTRAS RECEITAS		R$ 54.857,11	R$ 3.305,48
(-) RESULTADO NAO OPERACIONAL		R$ 12.380,00	R$ (0,00)
(-) RESULTADO NAO OPERACIONAL		R$ 12.380,00	R$ (0,00)
(-) RECEITA NAO OPERACIONAL		R$ 20.000,00	R$ (0,00)
(-) GANHOS NA ALIENACAO DE ATIVOS		R$ 20.000,00	R$ (0,00)
(-) DESPESAS NAO OPERACIONAIS		R$ (7.620,00)	R$ (0,00)
(-) PERDAS NA ALIENACAO DE ATIVOS		R$ (7.620,00)	R$ (0,00)
(-) PROVISOES FISCAIS		R$ (318.741,54)	R$ (422.893,14)
(-) PROVISOES FISCAIS		R$ (318.741,54)	R$ (422.893,14)
(-) PROVISAO P/CONTRIBUICAO SOCIAL		R$ (84.965,53)	R$ (113.530,54)
(-) PROVISAO PARA CONTRIBUICAO SOCIAL SOBRE		R$ (84.965,53)	R$ (113.530,54)
(-) PROVISAO P/IMPOSTO DE RENDA		R$ (233.776,01)	R$ (309.362,60)
(-) PROVISAO PARA IMPOSTO DE RENDA SOBRE O L		R$ (233.776,01)	R$ (309.362,60)

Este documento é parte integrante de escrituração cuja autenticação se comprova pelo recibo de número 92.01.AF.75.04.29.E7.53.0C.5F.18.09.9C.B2.98.33.89.A4.B3.F4-8, nos termos do Decreto nº 8.683/2016.

Este relatório foi gerado pelo Sistema Público de Escrituração Digital – Sped

DEMONSTRAÇÃO DE RESULTADO DO EXERCÍCIO

Sped Contábil

Entidade: TECNO2000 INDUSTRIA E COMERCIO LTDA.

Período da Escrituração: 01/01/2020 a 31/12/2020 CNPJ: 21.306.287/0001-52

Número de Ordem do Livro: 37

Período Selecionado: 01 de Julho de 2020 a 30 de Setembro de 2020

Descrição	Nota	Saldo anterior	Saldo atual
RESULTADO LIQUIDO DO PERIODO		R$ 1.154.314,90	R$ 758.876,47
RECEITA LIQUIDA		R$ 10.904.293,34	R$ 13.621.004,46
REC.BRUTA DE VENDAS PRODUTOS/SERVICOS		R$ 14.141.124,52	R$ 17.334.156,97
RECEITAS BRUTA DE VENDAS PRODUTOS E MERC		R$ 14.141.124,52	R$ 17.331.892,17
VENDAS DE PROD. E MERC. MERCADO INTERNO		R$ 14.121.860,32	R$ 17.317.736,47
VENDAS DE SUCATAS		R$ 9.433,20	R$ 8.215,00
REVENDAS DE PROD. E MERC. MERC. INTERNO		R$ 9.831,00	R$ 5.940,70
RECEITA BRUTA DA PRESTACAO DE SERVICO		R$ (0,00)	R$ 2.264,80
PRESTACAO DE SERVICO MERCADO INTERNO		R$ (0,00)	R$ 2.264,80
(-) DEDUCOES DA RECEITA BRUTA		R$ (3.236.831,18)	R$ (3.713.152,51)
(-) (-)VENDAS CANCELADAS E DEVOLUCOES		R$ (262.916,50)	R$ (11.759,36)
(-) (-)VENDAS CANCELADAS E DEV. DE VENDAS		R$ (262.916,50)	R$ (11.759,36)
(-) (-)IMPOSTOS SVENDAS E SERVICOS		R$ (2.973.914,68)	R$ (3.701.393,15)
(-) IPI		R$ (659.974,08)	R$ (830.514,90)
(-) ICMS		R$ (1.205.838,06)	R$ (1.470.684,14)
(-) ISSQN		R$ (0,00)	R$ (45,30)
(-) COFINS		R$ (910.441,11)	R$ (1.150.392,40)
(-) PIS		R$ (197.661,43)	R$ (249.756,41)
(-) CUSTOS DAS MERCADORIAS/PRODUTOS/SERVICOS		R$ (6.073.778,09)	R$ (8.392.647,88)
(-) CUSTOS DOS PRODUTOS VENDIDOS		R$ (6.073.778,09)	R$ (8.392.647,88)
(-) CUSTOS DIRETOS/VARIAVEIS		R$ (4.501.595,61)	R$ (6.606.906,34)
(-) MATERIA PRIMA		R$ (4.431.377,27)	R$ (6.477.945,76)
(-) MATERIAL DE EMBALAGEM E ACONDICIONAMENTO		R$ (70.218,34)	R$ (128.960,58)
(-) MAO DE OBRA DIRETA		R$ (1.135.340,06)	R$ (1.282.607,67)
(-) SALARIOS E ORDENADOS		R$ (493.268,22)	R$ (558.930,87)
(-) PREMIOS E GRATIFICACOES		R$ (53.887,27)	R$ (90.468,67)
(-) 13 SALARIO		R$ (64.523,86)	R$ (58.349,86)
(-) FERIAS		R$ (85.823,28)	R$ (78.185,16)
(-) INSS		R$ (214.972,77)	R$ (257.986,43)
(-) FGTS		R$ (75.907,18)	R$ (78.856,20)
(-) INDENIZACOES TRABALHISTAS E AVISO PREVIO		R$ (11.496,79)	R$ (9.356,37)
(-) ASSISTENCIA MEDICA E SOCIAL		R$ (4.401,00)	R$ (4.880,00)
(-) PLANO DE SAUDE		R$ (15.669,85)	R$ (15.492,85)
(-) HORAS EXTRAS		R$ (4.113,98)	R$ (4.470,04)
(-) ADICIONAIS-INSAL.PERICUL.NOTURNO		R$ (96.333,63)	R$ (109.512,02)
(-) MULTAS IDENIZATORIAS		R$ (0,00)	R$ (610,57)
(-) EPI - EQUIPAMENTO DE PROTECAO INDIVIDUAL		R$ (7.349,76)	R$ (8.479,02)
(-) DESPESAS COM VALE TRANSPORTE		R$ (1.933,41)	R$ (2.009,42)
(-) DESPESAS COM ALIMENTACAO		R$ (1.059,06)	R$ (1.762,19)
(-) UNIFORMES		R$ (4.600,00)	R$ (3.258,00)
(-) GASTOS GERAIS		R$ (218.722,55)	R$ (213.094,23)
(-) COMBUSTIVEIS E LUBRIFICANTES		R$ (151,90)	R$ (9.077,44)
(-) TARIFA DE ENERGIA ELETRICA		R$ (41.246,90)	R$ (57.360,40)
(-) SERVICOS DE TERCEIROS		R$ (79.193,88)	R$ (52.070,02)
(-) INDUSTRIALIZACAO DE TERCEIROS		R$ (1.917,97)	R$ (30.040,30)
(-) MANUTENCAO E CONSERV. DE BENS		R$ (73.518,58)	R$ (55.939,61)
(-) MANUTENCAO E CONSERV.DE INSTALACOES		R$ (6.720,42)	R$ (4.444,74)
(-) SERVICOS PREST P/TERCEIROS - PF		R$ (0,00)	R$ (424,87)
(-) SERVICOS PREST P/TERCEIROS - PJ		R$ (15.700,00)	R$ (483,80)
(-) ALUGUEIS DE MAQS. E EQUIPAMENTOS		R$ (240,00)	R$ (0,00)
(-) BENS DE PEQUENO VALOR		R$ (32,90)	R$ (3.253,05)
(-) CUSTOS INDIRETOS		R$ (67.380,48)	R$ (102.402,35)
(-) MATERIAL DE MANUT.E REPARO - GARANTIA		R$ (19.755,13)	R$ (18.849,21)
(-) MATERIAL DE CONSUMO INDIRETO		R$ (47.625,35)	R$ (83.553,14)
(-) GASTOS GERAIS		R$ (150.739,39)	R$ (187.637,29)
(-) DEPRECIACOES E AMORTIZACOES		R$ (150.739,39)	R$ (187.637,29)
(-) DESPESAS OPERACIONAIS		R$ (3.253.307,21)	R$ (4.279.371,31)
(-) DESPESAS COMERCIAIS		R$ (987.560,74)	R$ (1.549.090,94)
(-) GASTOS COM PESSOAL - COMERCIAIS		R$ (133.983,50)	R$ (155.035,38)
(-) SALARIOS E ORDENADOS		R$ (54.183,07)	R$ (51.393,66)
(-) PREMIOS E GRATIFICACOES		R$ (0,00)	R$ (18.819,70)
(-) 13 SALARIO		R$ (6.061,79)	R$ (6.155,27)
(-) FERIAS		R$ (7.626,48)	R$ (7.959,95)
(-) INSS		R$ (30.973,02)	R$ (55.127,45)
(-) FGTS		R$ (16.621,10)	R$ (6.902,43)
(-) ASSISTENCIA MEDICA E SOCIAL		R$ (353,52)	R$ (0,00)
(-) PLANO DE SAUDE		R$ (989,86)	R$ (300,00)
(-) HORAS EXTRAS		R$ (346,44)	R$ (0,00)
(-) ADICIONAIS-INSALUB.PERICUL.NOTURNO		R$ (1.781,21)	R$ (1.954,13)
(-) DESPESAS COM ALIMENTACAO		R$ (1.096,30)	R$ (1.668,69)
(-) DESPESAS COM VALE TRANSPORTE		R$ (4.796,70)	R$ (4.754,10)
(-) GASTOS GERAIS		R$ (853.577,24)	R$ (1.394.055,56)
(-) COMBUSTIVEIS E LUBRIFICANTES		R$ (41.714,67)	R$ (23.042,89)
(-) SERVICOS DE TERCEIROS		R$ (109.875,55)	R$ (199.684,22)
(-) SERVICOS PREST P/TERCEIROS - PF		R$ (4.319,33)	R$ (4.963,99)
(-) SERVICOS PREST P/TERCEIROS - PJ		R$ (907,03)	R$ (1.771,80)
(-) MANUTENCAO E CONSERV.DE VEICULOS		R$ (13.013,67)	R$ (20.180,05)
(-) DESPESAS COM HOSPEDAGEM		R$ (20.983,00)	R$ (7.662,82)
(-) DESPESAS COM VIAGENS E REPRESENTACOES		R$ (14.576,38)	R$ (50.092,68)
(-) PROPAGANDA E PUBLICIDADE		R$ (450,00)	R$ (450,00)
(-) DISTRIBUICAO DE AMOSTRA GRATIS		R$ (12.111,89)	R$ (9.686,69)
(-) DESPESAS COM ALUGUEIS		R$ (1.419,00)	R$ (1.419,00)
(-) FRETES E CARRETOS		R$ (441.216,00)	R$ (647.715,83)
(-) MULTAS INDEDUTIVEIS		R$ (188,59)	R$ (242,07)
(-) PREJUIZOS DEV.DE VENDAS DE PER. ANTERIOR		R$ (74.305,77)	R$ (0,00)
(-) COMISSOES SOBRE VENDAS		R$ (66.335,52)	R$ (358.709,63)
(-) MATERIAL DE CONSUMO INDIRETO		R$ (2.702,36)	R$ (27.419,73)
(-) DESPESAS C/SERVICOS DE VIGILANCIA		R$ (3.245,65)	R$ (3.465,25)
(-) BRINDES/BONIFICACAO		R$ (18.303,50)	R$ (7.207,92)
(-) DEPRECIACOES E AMORTIZACOES		R$ (8.362,80)	R$ (8.362,80)
(-) EPI - EQUIPAMENTO DE PROTECAO INDIVIDUAL		R$ (944,94)	R$ (264,04)
(-) SEGUROS		R$ (15.520,38)	R$ (18.223,53)
(-) OUTROS TRIBUTOS E TAXAS		R$ (238,00)	R$ (237,99)
(-) IPVA		R$ (2.843,21)	R$ (3.252,63)
(-) DESPESAS ADMINISTRATIVAS		R$ (1.025.975,75)	R$ (1.205.848,72)
(-) GASTOS COM PESSOAL - ADMINISTRATIVO		R$ (604.045,72)	R$ (707.453,95)
(-) SALARIOS E ORDENADOS		R$ (258.687,24)	R$ (302.067,33)
(-) PRO-LABORE		R$ (43.203,60)	R$ (29.494,20)
(-) PREMIOS E GRATIFICACOES		R$ (38.637,80)	R$ (51.756,21)
(-) 13 SALARIO		R$ (30.246,42)	R$ (33.503,84)
(-) FERIAS		R$ (40.605,57)	R$ (46.332,74)
(-) INSS		R$ (114.765,21)	R$ (134.259,17)
(-) FGTS		R$ (30.860,80)	R$ (45.171,70)
(-) INDENIZACOES TRABALHISTAS E AVISO PREVIO		R$ 1.618,67	R$ (6.139,25)
(-) ASSISTENCIA MEDICA E SOCIAL		R$ (877,62)	R$ (806,00)
(-) PLANO DE SAUDE		R$ (6.888,94)	R$ (6.676,91)
(-) HORAS EXTRAS		R$ (5.647,71)	R$ (906,03)
(-) ADICIONAIS - INSALUB.PERIC.NOTURNO		R$ (7.011,84)	R$ (7.496,23)
(-) MULTAS IDENIZATORIAS		R$ (0,00)	R$ (498,12)
(-) SEGURO DE VIDA		R$ (2.847,05)	R$ (2.975,21)
(-) TREINAMENTO DE PESSOAL		R$ (0,00)	R$ (7.749,00)
(-) DESPESAS COM VALE TRANSPORTE		R$ (1.020,17)	R$ (7.481,25)
(-) DESPESAS COM ALIMENTACAO		R$ (23.734,42)	R$ (24.080,76)
(-) UNIFORMES		R$ (630,00)	R$ (60,00)
(-) GASTOS GERAIS		R$ (421.930,03)	R$ (498.394,77)
(-) COMBUSTIVEIS E LUBRIFICANTES		R$ (15.829,82)	R$ (20.258,81)
(-) TARIFA DE ENERGIA ELETRICA		R$ (10.413,75)	R$ (13.105,52)
(-) SERVICOS PREST P/TERCEIROS - PF		R$ (13.280,50)	R$ (9.669,37)
(-) SERVICOS PREST P/TERCEIROS - PJ		R$ (88.681,96)	R$ (134.102,86)
(-) TARIFA TELEFONICA		R$ (7.183,71)	R$ (5.400,96)
(-) TARIFA DE AGUA E ESGOTO		R$ (1.802,92)	R$ (1.946,94)
(-) DESPESAS DE POSTAIS		R$ (2.136,43)	R$ (3.579,21)
(-) DESPESAS C/CARTORIOS		R$ (539,01)	R$ (6.590,25)
(-) DESPESAS COM CONSULTA SPC		R$ (314,23)	R$ (426,33)
DESPESAS BANCARIAS		R$ (0,00)	R$ 190,00
(-) DESPESAS LEGAIS E JUDICIAIS		R$ (957,69)	R$ (12.506,91)
(-) DESPESAS C/SERVICOS DE VIGILANCIA		R$ (3.452,09)	R$ (6.132,09)
(-) SEGUROS		R$ (1.311,91)	R$ (5.654,30)
(-) IMPRESSOS E MATERIAL DE ESCRITORIO		R$ (11.964,71)	R$ (11.653,59)
(-) MATERIAL DE HIGIENE E LIMPEZA		R$ (6.304,97)	R$ (4.795,20)
(-) MANUTENCAO E CONSERV.DE VEICULOS		R$ (5.249,77)	R$ (3.070,34)
(-) MANUTENCAO E CONSERV.DE INSTALACOES		R$ (7.571,39)	R$ (8.449,78)
(-) MANUTENCAO E CONSERV.DE BENS		R$ (1.166,66)	R$ (1.443,51)
(-) ASSISTENCIA CONTABIL		R$ (51.196,00)	R$ (55.871,00)
(-) LIVROS E REVISTAS		R$ (169,73)	R$ (350,10)
(-) LOCACAO DE SOFTWARE		R$ (24.967,79)	R$ (18.634,54)
(-) ALUGUEIS DE IMOVEIS		R$ (71.571,00)	R$ (61.968,00)
(-) ALUGUEIS DE MAQS. E EQUIPAMENTOS		R$ (420,00)	R$ (598,00)
(-) CONDOMINIOS		R$ (6.686,49)	R$ (7.545,09)
(-) CONTRIBUICOES/MENSALIDADES		R$ (40.629,06)	R$ (27.892,37)
(-) BENS DE PEQUENO VALOR		R$ (853,14)	R$ (4.100,22)
(-) MULTAS DEDUTIVEIS		R$ (1.634,42)	R$ (6.294,99)
(-) INCLUSOES FISCAIS		R$ (232,14)	R$ (538,41)
(-) DESPESAS COM HOSPEDAGEM		R$ (881,57)	R$ (6.401,69)
(-) DESPESAS COM VIAGENS E REPRESENTACOES		R$ (159,50)	R$ (5.323,92)
(-) DEPRECIACOES E AMORTIZACOES		R$ (36.097,22)	R$ (35.973,11)
(-) EPI - EQUIPAMENTO DE PROTECAO INDIVIDUAL		R$ (440,87)	R$ (258,10)
(-) OUTROS TRIBUTOS E TAXAS		R$ (3.335,04)	R$ (7.266,99)
(-) IPVA		R$ (1.260,93)	R$ (1.260,93)
(-) IPTU		R$ (2.353,61)	R$ (8.241,34)
(-) CONTRIBUICOES/MENSALIDADES VOLUNTARIAS		R$ (880,00)	R$ (1.280,00)
(-) RECEITAS E DESPESAS FINANCEIRAS		R$ (88.064,15)	R$ (35.296,16)
RECEITAS FINANCEIRAS		R$ 87.211,84	R$ 108.383,30
JUROS ATIVOS		R$ 2.260,74	R$ 443,18
RENDIMENTO DE APLICACOES FINANCEIRAS		R$ 509,90	R$ 74,36
DESCONTOS OBTIDOS		R$ 1.583,47	R$ 104.445,59
VARIACAO CAMBIAL ATIVA		R$ 82.857,73	R$ 3.420,17
(-) DESPESAS FINANCEIRAS		R$ (175.275,99)	R$ (143.679,46)
(-) JUROS PASSIVOS		R$ (94.268,71)	R$ (103.529,49)
(-) VARIACAO CAMBIAL PASSIVA		R$ (66.662,70)	R$ (0,00)
(-) DESCONTOS CONCEDIDOS		R$ (148,56)	R$ (2.300,03)
(-) DESPESAS BANCARIAS		R$ (13.973,72)	R$ (37.046,80)
(-) TAXA CARTAO		R$ (222,30)	R$ (803,14)
(-) OUTROS RESULTADOS OPERACIONAIS		R$ (1.151.706,57)	R$ (1.489.135,49)
(-) DESPESAS TRIBUTARIAS		R$ (1.155.012,05)	R$ (1.567.992,32)
(-) ICMS		R$ (1.136.200,02)	R$ (1.546.380,42)
(-) PIS		R$ (1.853,12)	R$ (3.251,48)
(-) COFINS		R$ (8.539,66)	R$ (14.976,36)
(-) IOF		R$ (8.419,25)	R$ (3.384,06)
OUTRAS RECEITAS		R$ 3.305,48	R$ 78.856,83
OUTRAS RECEITAS		R$ 3.305,48	R$ 78.856,83
RESULTADO NAO OPERACIONAL		R$ (0,00)	R$ 20.000,00
RESULTADO NAO OPERACIONAL		R$ (0,00)	R$ 20.000,00
RECEITA NAO OPERACIONAL		R$ (0,00)	R$ 20.000,00
GANHOS NA ALIENACAO DE ATIVOS		R$ (0,00)	R$ 20.000,00
(-) PROVISOES FISCAIS		R$ (422.893,14)	R$ (210.108,80)
(-) PROVISOES FISCAIS		R$ (422.893,14)	R$ (210.108,80)
(-) PROVISAO P/CONTRIBUICAO SOCIAL		R$ (113.530,54)	R$ (57.205,27)
(-) PROVISAO PARA CONTRIBUICAO SOCIAL SOBRE		R$ (113.530,54)	R$ (57.205,27)
(-) PROVISAO P/IMPOSTO DE RENDA		R$ (309.362,60)	R$ (152.903,53)
(-) PROVISAO PARA IMPOSTO DE RENDA SOBRE O L		R$ (309.362,60)	R$ (152.903,53)

Este documento é parte integrante de escrituração cuja autenticação se comprova pelo recibo de número 92.01.AF.75.04.29.E7.53.0C.5F.18.09.9C.B2.9B.33.89.A4.B3.F4-8, nos termos do Decreto nº 8.683/2016.

Este relatório foi gerado pelo Sistema Público de Escrituração Digital – Sped

DEMONSTRAÇÃO DE RESULTADO DO EXERCÍCIO

Sped Contábil

Entidade: TECNO2000 INDUSTRIA E COMERCIO LTDA.

Período da Escrituração: 01/01/2020 a 31/12/2020 CNPJ: 21.306.287/0001-52

Número de Ordem do Livro: 37

Período Selecionado: 01 de Outubro de 2020 a 31 de Dezembro de 2020

Descrição	Nota	Saldo anterior	Saldo atual
RESULTADO LIQUIDO DO PERIODO		R$ 758.876,47	R$ 681.887,93
RECEITA LIQUIDA		R$ 13.621.004,46	R$ 11.877.259,62
REC.BRUTA DE VENDAS PRODUTOS/SERVICOS		R$ 17.334.156,97	R$ 15.421.722,55
RECEITAS BRUTA DE VENDAS PRODUTOS E MERC.		R$ 17.331.892,17	R$ 15.421.722,55
VENDAS DE PROD. E MERC. MERCADO INTERNO		R$ 17.317.736,47	R$ 15.413.174,56
(-) VENDAS DE SUCATAS		R$ 8.215,00	R$ (0,00)
REVENDAS DE PROD. E MERC. MERC. INTERNO		R$ 5.940,70	R$ 8.547,99
(-) RECEITA BRUTA DA PRESTACAO DE SERVICO		R$ 2.264,80	R$ (0,00)
(-) PRESTACAO DE SERVICO MERCADO INTERNO		R$ 2.264,80	R$ (0,00)
(-) (-)DEDUCOES DA RECEITA BRUTA		R$ (3.713.152,51)	R$ (3.544.462,93)
(-) (-)VENDAS CANCELADAS E DEVOLUCOES		R$ (11.759,36)	R$ (251.244,75)
(-) (-)VENDAS CANCELADAS E DEV. DE VENDAS		R$ (11.759,36)	R$ (251.244,75)
(-) (-)IMPOSTOS S/VENDAS E SERVICOS		R$ (3.701.393,15)	R$ (3.293.218,18)
(-) IPI		R$ (830.514,90)	R$ (731.639,34)
(-) ICMS		R$ (1.470.684,14)	R$ (1.334.115,76)
(-) ISSQN		R$ (45,30)	R$ (0,00)
(-) COFINS		R$ (1.150.392,40)	R$ (1.008.510,11)
(-) PIS		R$ (249.756,41)	R$ (218.952,97)
(-) CUSTOS DAS MERCADORIAS/PRODUTOS/SERVICOS		R$ (8.392.647,88)	R$ (6.780.167,75)
(-) CUSTOS DOS PRODUTOS VENDIDOS		R$ (8.392.647,88)	R$ (6.780.167,75)
(-) CUSTOS DIRETOS/VARIAVEIS		R$ (6.606.906,34)	R$ (5.091.802,22)
(-) MATERIA PRIMA		R$ (6.477.945,76)	R$ (5.029.581,23)
(-) MATERIAL DE EMBALAGEM E ACONDICIONAMENTO		R$ (128.960,58)	R$ (62.220,99)
(-) MAO DE OBRA DIRETA		R$ (1.282.607,67)	R$ (1.245.588,89)
(-) SALARIOS E ORDENADOS		R$ (558.930,87)	R$ (505.315,42)
(-) PREMIOS E GRATIFICACOES		R$ (90.468,67)	R$ (53.996,05)
(-) 13 SALARIO		R$ (58.349,86)	R$ (64.684,12)
(-) FERIAS		R$ (78.185,16)	R$ (90.021,04)
(-) INSS		R$ (257.986,42)	R$ (222.580,53)
(-) FGTS		R$ (78.856,20)	R$ (126.825,33)
(-) INDENIZACOES TRABALHISTAS E AVISO PREVIO		R$ (9.356,37)	R$ (51.840,30)
(-) ASSISTENCIA MEDICA E SOCIAL		R$ (4.880,00)	R$ (3.972,00)
(-) PLANO DE SAUDE		R$ (15.492,85)	R$ (16.786,25)
(-) HORAS EXTRAS		R$ (4.470,04)	R$ (8.062,69)
(-) ADICIONAIS-INSAL.PERICUL.NOTURNO		R$ (109.512,02)	R$ (95.111,12)
(-) MULTAS IDENIZATORIAS		R$ (610,57)	R$ (271,70)
(-) EPI - EQUIPAMENTO DE PROTECAO INDIVIDUAL		R$ (8.479,02)	R$ (4.155,67)
(-) DESPESAS COM VALE TRANSPORTE		R$ (2.009,42)	R$ (1.069,25)
(-) DESPESAS COM ALIMENTACAO		R$ (1.762,19)	R$ (817,42)
(-) UNIFORMES		R$ (3.258,00)	R$ (80,00)
(-) GASTOS GERAIS		R$ (213.099,27)	R$ (166.938,71)
(-) COMBUSTIVEIS E LUBRIFICANTES		R$ (9.077,44)	R$ (8.905,42)
(-) TARIFA DE ENERGIA ELETRICA		R$ (57.360,40)	R$ (53.114,00)
(-) SERVICOS DE TERCEIROS		R$ (52.070,02)	R$ (65.686,95)
(-) INDUSTRIALIZACAO DE TERCEIROS		R$ (30.040,30)	R$ (17.984,73)
(-) MANUTENCAO E CONSERV. DE BENS		R$ (55.939,61)	R$ (17.425,68)
(-) MANUTENCAO E CONSERV.DE INSTALACOES		R$ (4.444,74)	R$ (2.773,94)
(-) SERVICOS PREST P/TERCEIROS - PF		R$ (424,87)	R$ (0,00)
(-) SERVICOS PREST P/TERCEIROS - PJ		R$ (483,80)	R$ (0,00)
(-) ALUGUEIS DE MAQS. E EQUIPAMENTOS		R$ (0,00)	R$ (650,00)
(-) BENS DE PEQUENO VALOR		R$ (3.253,05)	R$ (397,99)
(-) CUSTOS INDIRETOS		R$ (102.402,35)	R$ (77.373,63)
(-) MATERIAL DE MANUT.E REPARO - GARANTIA		R$ (18.849,21)	R$ (21.140,08)
(-) MATERIAL DE CONSUMO INDIRETO		R$ (83.553,14)	R$ (56.233,55)
(-) GASTOS GERAIS		R$ (187.637,29)	R$ (198.464,30)
(-) DEPRECIACOES E AMORTIZACOES		R$ (187.637,29)	R$ (198.464,30)
(-) DESPESAS OPERACIONAIS		R$ (4.279.371,31)	R$ (4.213.851,12)
(-) DESPESAS COMERCIAIS		R$ (1.549.090,94)	R$ (1.339.878,50)
(-) GASTOS COM PESSOAL - COMERCIAIS		R$ (155.035,38)	R$ (176.980,12)
(-) SALARIOS E ORDENADOS		R$ (51.350,50)	R$ (57.997,67)
(-) PREMIOS E GRATIFICACOES		R$ (18.819,70)	R$ (19.883,99)
(-) 13 SALARIO		R$ (6.155,27)	R$ (14.698,41)
(-) FERIAS		R$ (7.959,95)	R$ (10.063,09)
(-) INSS		R$ (55.127,45)	R$ (56.325,91)
(-) FGTS		R$ (6.902,43)	R$ (8.221,43)
(-) ASSISTENCIA MEDICA E SOCIAL		R$ (0,00)	R$ (110,00)
(-) PLANO DE SAUDE		R$ (0,00)	R$ (199,15)
(-) HORAS EXTRAS		R$ (0,00)	R$ (63,68)
(-) ADICIONAIS-INSALUB.PERICUL.NOTURNO		R$ (1.954,13)	R$ (2.534,69)
(-) DESPESAS COM ALIMENTACAO		R$ (1.668,69)	R$ (766,15)
(-) DESPESAS COM VALE TRANSPORTE		R$ (4.754,10)	R$ (5.911,06)
(-) PARTICIPACAO NOS LUCROS OU RESULTADOS		R$ (0,00)	R$ (204,89)
(-) GASTOS GERAIS		R$ (1.394.055,56)	R$ (1.162.898,38)
(-) COMBUSTIVEIS E LUBRIFICANTES		R$ (23.042,89)	R$ (42.389,39)
(-) SERVICOS DE TERCEIROS		R$ (199.684,22)	R$ (313.157,42)
(-) SERVICOS PREST P/TERCEIROS - PF		R$ (4.963,99)	R$ (3.782,09)
(-) SERVICOS PREST P/TERCEIROS - PJ		R$ (1.771,80)	R$ (1.073,14)
(-) MANUTENCAO E CONSERV.DE VEICULOS		R$ (20.180,05)	R$ (12.607,45)
(-) DESPESAS COM HOSPEDAGEM		R$ (7.662,82)	R$ (17.928,50)
(-) DESPESAS COM VIAGENS E REPRESENTACOES		R$ (50.092,68)	R$ (48.869,05)
(-) PROPAGANDA E PUBLICIDADE		R$ (450,00)	R$ (450,00)
(-) DISTRIBUICAO DE AMOSTRA GRATIS		R$ (9.688,68)	R$ (15.443,60)
(-) DESPESAS COM ALUGUEIS		R$ (1.419,00)	R$ (1.719,00)
(-) FRETES E CARRETOS		R$ (647.715,83)	R$ (525.431,79)
(-) MULTAS INDEDUTIVEIS		R$ (242,07)	R$ (0,00)
(-) PREJUIZOS DEV.DE VENDAS DE PER. ANTERIOR		R$ (0,00)	R$ (3.820,52)
(-) COMISSOES SOBRE VENDAS		R$ (358.709,63)	R$ (138.556,14)
(-) MATERIAL DE CONSUMO INDIRETO		R$ (27.419,73)	R$ (3.342,11)
(-) DESPESAS C/SERVICOS DE VIGILANCIA		R$ (3.465,25)	R$ (2.733,97)
(-) BRINDES/BONIFICACAO		R$ (7.207,92)	R$ (4.851,54)
(-) DEPRECIACOES E AMORTIZACOES		R$ (8.362,80)	R$ (8.362,80)
(-) EPI - EQUIPAMENTO DE PROTECAO INDIVIDUAL		R$ (264,04)	R$ (350,11)
(-) SEGUROS		R$ (18.223,53)	R$ (14.539,12)
(-) OUTROS TRIBUTOS E TAXAS		R$ (237,99)	R$ (238,00)
(-) IPVA		R$ (3.252,63)	R$ (3.252,64)
(-) DESPESAS ADMINISTRATIVAS		R$ (1.205.848,72)	R$ (1.219.571,56)
(-) GASTOS COM PESSOAL - ADMINISTRATIVAS		R$ (707.453,95)	R$ (676.136,85)
(-) SALARIOS E ORDENADOS		R$ (302.067,33)	R$ (288.886,17)
(-) PRO-LABORE		R$ (29.494,20)	R$ (22.639,50)
(-) PREMIOS E GRATIFICACOES		R$ (51.756,21)	R$ (43.149,83)
(-) 13 SALARIO		R$ (33.503,84)	R$ (40.219,59)
(-) FERIAS		R$ (46.332,74)	R$ (52.301,82)
(-) INSS		R$ (134.259,17)	R$ (130.177,73)
(-) FGTS		R$ (45.171,70)	R$ (39.517,90)
(-) INDENIZACOES TRABALHISTAS E AVISO PREVIO		R$ (6.139,25)	R$ (5.061,57)
(-) ASSISTENCIA MEDICA E SOCIAL		R$ (806,00)	R$ (1.518,93)
(-) PLANO DE SAUDE		R$ (6.676,91)	R$ (7.950,05)
(-) HORAS EXTRAS		R$ (906,03)	R$ (2.971,10)
(-) ADICIONAIS - INSALUB.PERIC.NOTURNO		R$ (7.496,23)	R$ (6.024,30)
(-) MULTAS IDENIZATORIAS		R$ (498,12)	R$ (1.128,60)
(-) SEGURO DE VIDA		R$ (2.975,21)	R$ (2.749,58)
(-) TREINAMENTO DE PESSOAL		R$ (7.749,00)	R$ (0,00)
(-) DESPESAS COM VALE TRANSPORTE		R$ (7.481,25)	R$ (5.918,91)
(-) DESPESAS COM ALIMENTACAO		R$ (24.080,76)	R$ (25.921,27)
(-) UNIFORMES		R$ (1.360,00)	R$ (0,00)
(-) GASTOS GERAIS		R$ (498.394,77)	R$ (543.434,71)
(-) COMBUSTIVEIS E LUBRIFICANTES		R$ (20.258,81)	R$ (22.420,24)
(-) TARIFA DE ENERGIA ELETRICA		R$ (13.105,52)	R$ (10.176,91)
(-) SERVICOS PREST P/TERCEIROS - PF		R$ (9.669,37)	R$ (5.692,26)
(-) SERVICOS PREST P/TERCEIROS - PJ		R$ (134.102,86)	R$ (177.768,06)
(-) TARIFA TELEFONICA		R$ (5.400,96)	R$ (6.451,43)
(-) TARIFA DE AGUA E ESGOTO		R$ (1.941,04)	R$ (1.677,55)
(-) DESPESAS POSTAIS		R$ (3.579,21)	R$ (2.917,10)
(-) DESPESAS C/CARTORIOS		R$ (6.590,25)	R$ (1.984,50)
(-) DESPESAS COM CONSULTA SPC		R$ (426,33)	R$ (274,16)
(-) DESPESAS BANCARIAS		R$ 190,00	R$ (5,00)
(-) DESPESAS LEGAIS E JUDICIAIS		R$ (12.506,91)	R$ (50,00)
(-) DESPESAS C/SERVICOS DE VIGILANCIA		R$ (6.132,09)	R$ (5.967,68)
(-) SEGUROS		R$ (5.654,30)	R$ (6.663,53)
(-) IMPRESSOS E MATERIAL DE ESCRITORIO		R$ (11.653,59)	R$ (11.007,35)
(-) MATERIAL DE HIGIENE E LIMPEZA		R$ (4.795,20)	R$ (5.038,44)
(-) MANUTENCAO E CONSERV.DE VEICULOS		R$ (3.070,34)	R$ (1.842,00)
(-) MANUTENCAO E CONSERV.DE INSTALACOES		R$ (8.449,78)	R$ (4.282,50)
(-) MANUTENCAO E CONSERV.DE BENS		R$ (1.443,51)	R$ (280,00)
(-) ASSISTENCIA CONTABIL		R$ (55.871,00)	R$ (69.837,00)
(-) LIVROS E REVISTAS		R$ (350,10)	R$ (181,23)
(-) LOCACAO DE SOFTWARE		R$ (18.634,56)	R$ (8.634,54)
(-) ALUGUEIS DE IMOVEIS		R$ (61.968,00)	R$ (63.180,00)
(-) ALUGUEIS DE MAQS. E EQUIPAMENTOS		R$ (598,00)	R$ (828,00)
(-) CONDOMINIOS		R$ (7.545,09)	R$ (6.686,49)
(-) CONTRIBUICOES/MENSALIDADES		R$ (27.892,37)	R$ (38.584,35)
(-) BENS DE PEQUENO VALOR		R$ (4.100,22)	R$ (1.369,05)
(-) MULTAS DEDUTIVEIS		R$ (6.294,99)	R$ (27.599,04)
(-) INCLUSOES FISCAIS		R$ (538,41)	R$ (7,04)
(-) CONTRIBUICAO CONFEDERATIVA PATRONAL		R$ (0,00)	R$ (174,88)
(-) DESPESAS COM HOSPEDAGEM		R$ (6.401,69)	R$ (2.594,78)
(-) DESPESAS COM VIAGENS E REPRESENTACOES		R$ (5.323,92)	R$ (3.283,99)
(-) DEPRECIACOES E AMORTIZACOES		R$ (35.973,11)	R$ (36.272,57)
(-) EPI - EQUIPAMENTO DE PROTECAO INDIVIDUAL		R$ (258,10)	R$ (117,00)
(-) OUTROS TRIBUTOS E TAXAS		R$ (7.266,99)	R$ (7.197,73)
(-) IPVA		R$ (1.260,93)	R$ (1.260,93)
(-) IPTU		R$ (8.241,34)	R$ (9.879,43)
(-) CONTRIBUICOES/MENSALIDADES VOLUNTARIAS		R$ (1.280,00)	R$ (1.247,95)
(-) RECEITAS E DESPESAS FINANCEIRAS		R$ (35.296,16)	R$ (289.596,08)
RECEITAS FINANCEIRAS		R$ 108.383,30	R$ 66.532,34
JUROS ATIVOS		R$ 443,18	R$ 237,95
RENDIMENTO DE APLICACOES FINANCEIRAS		R$ 74,36	R$ 3.108,00
DESCONTOS OBTIDOS		R$ 104.445,59	R$ 36.253,13
VARIACAO CAMBIAL ATIVA		R$ 3.420,17	R$ 26.933,26
(-) DESPESAS FINANCEIRAS		R$ (143.679,46)	R$ (356.128,42)
(-) JUROS PASSIVOS		R$ (103.529,49)	R$ (12.957,16)
(-) JUROS SOBRE CAPITAL PROPRIO		R$ (0,00)	R$ (306.275,39)
(-) VARIACAO CAMBIAL PASSIVA		R$ (0,00)	R$ (25.012,97)
(-) DESCONTOS CONCEDIDOS		R$ (2.300,03)	R$ (37,26)
(-) DESPESAS BANCARIAS		R$ (37.046,80)	R$ (11.118,64)
(-) TAXA CARTAO		R$ (803,14)	R$ (727,00)
(-) OUTROS RESULTADOS OPERACIONAIS		R$ (1.489.135,49)	R$ (1.364.804,98)
(-) DESPESAS TRIBUTARIAS		R$ (1.567.992,32)	R$ (1.380.534,81)
(-) ICMS		R$ (1.546.380,42)	R$ (1.369.715,91)
(-) PIS		R$ (3.251,48)	R$ (1.556,12)
(-) COFINS		R$ (14.976,36)	R$ (7.198,64)
(-) IOF		R$ (3.384,06)	R$ (2.064,14)
OUTRAS RECEITAS		R$ 78.856,83	R$ 15.729,83
OUTRAS RECEITAS		R$ 78.856,83	R$ 15.729,83
(-) RESULTADO NAO OPERACIONAL		R$ 20.000,00	R$ (0,00)
(-) RESULTADO NAO OPERACIONAL		R$ 20.000,00	R$ (0,00)
(-) RECEITA NAO OPERACIONAL		R$ 20.000,00	R$ (0,00)
(-) GANHOS NA ALIENACAO DE ATIVOS		R$ 20.000,00	R$ (0,00)
(-) PROVISOES FISCAIS		R$ (210.108,80)	R$ (201.352,82)
(-) PROVISOES FISCAIS		R$ (210.108,80)	R$ (201.352,82)
(-) PROVISAO P/CONTRIBUICAO SOCIAL		R$ (57.205,27)	R$ (54.887,51)
(-) PROVISAO PARA CONTRIBUICAO SOCIAL SOBRE		R$ (57.205,27)	R$ (54.887,51)
(-) PROVISAO P/IMPOSTO DE RENDA		R$ (152.903,53)	R$ (146.465,31)
(-) PROVISAO PARA IMPOSTO DE RENDA SOBRE O L		R$ (152.903,53)	R$ (146.465,31)

Este documento é parte integrante de escrituração cuja autenticação se comprova pelo recibo de número 92.01.AF.75.04.29.E7.53.0C.5F.18.09.9C.B2.9B.33.89.A4.B3.F4-8, nos termos do Decreto nº 8.683/2016.

Este relatório foi gerado pelo Sistema Público de Escrituração Digital – Sped

DEMONSTRAÇÃO DAS MUTAÇÕES DO PATRIMÔNIO LÍQUIDO

Entidade: TECNO2000 INDUSTRIA E COMERCIO LTDA.

Período da Escrituração: 01/01/2020 a 31/12/2020 CNP 21.306.287/0001-52 Número de Ordem do Livro: 37

Período Selecionado: 01 de Janeiro de 2020 a 31 de Março de 2020

Histórico	Código de Aglutinação das Contas de Patrimônio Líquido						Total (R$)
	CAPITAL SOCIAL 2.3.1.001.0001 (R$)	CAPITAL SOCIAL 2.3.1.001.0002 (R$)	CAPITAL SOCIAL 2.3.1.001.0003 (R$)	CAPITAL SOCIAL 2.3.1.001.0004 (R$)	RESERVAS (R$)	LUCROS ACUMULADOS (R$)	
Saldo Inicial em 01.01.2020	3,00	3,00	14.999.991,00	3,00	0,00	9.872.440,04	24.872.440,04
CONSTITUICAO DE RESERVAS					1.972.812,38	(-)1.972.812,38	0,00
REVERSAO DE LUCROS A DISTRIBUIR					557.582,34		557.582,34
LUCROS A DISTRIBUIR						(-)1.500.000,00	(-)1.500.000,00
LUCRO LIQUIDO DO PERIODO						935.761,92	935.761,92
Saldo Final em 31.03.2020	3,00	3,00	14.999.991,00	3,00	2.530.394,72	7.335.389,58	24.865.784,30
Notas							

Este documento é parte integrante de escrituração cuja autenticação se comprova pelo recibo de número 92.01.AF.75.04.29.E7.53.0C.5F.18.09.9C.B2.9B.33.89.A4.B3.F4-8, nos termos do Decreto nº 8.683/2016.

DEMONSTRAÇÃO DAS MUTAÇÕES DO PATRIMÔNIO LÍQUIDO

Entidade: TECNO2000 INDUSTRIA E COMERCIO LTDA.

Período da Escrituração: 01/01/2020 a 31/12/2020 CNP 21.306.287/0001-52 Número de Ordem do Livro: 37

Período Selecionado: 01 de Abril de 2020 a 30 de Junho de 2020

Histórico	Código de Aglutinação das Contas de Patrimônio Líquido						Total (R$)
	CAPITAL SOCIAL 2.3.1.001.0001 (R$)	CAPITAL SOCIAL 2.3.1.001.0002 (R$)	CAPITAL SOCIAL 2.3.1.001.0003 (R$)	CAPITAL SOCIAL 2.3.1.001.0004 (R$)	RESERVAS (R$)	LUCROS ACUMULADOS (R$)	
Saldo Inicial em 01.04.2020	3,00	3,00	14.999.991,00	3,00	2.530.394,72	7.335.389,58	24.865.784,30
LUCRO LIQUIDO DO PERIODO						1.154.314,90	1.154.314,90
Saldo Final em 30.06.2020	3,00	3,00	14.999.991,00	3,00	2.530.394,72	8.489.704,48	26.020.099,20
Notas							

Este documento é parte integrante de escrituração cuja autenticação se comprova pelo recibo de número 92.01.AF.75.04.29.E7.53.0C.5F.18.09.9C.B2.9B.33.89.A4.B3.F4-8, nos termos do Decreto nº 8.683/2016.

DEMONSTRAÇÃO DAS MUTAÇÕES DO PATRIMÔNIO LÍQUIDO

Entidade: TECNO2000 INDUSTRIA E COMERCIO LTDA.

Período da Escrituração: 01/01/2020 a 31/12/2020 CNP 21.306.287/0001-52 Número de Ordem do Livro: 37

Período Selecionado: 01 de Julho de 2020 a 30 de Setembro de 2020

Histórico	Código de Aglutinação das Contas de Patrimônio Líquido						Total (R$)
	CAPITAL SOCIAL 2.3.1.001.0001 (R$)	CAPITAL SOCIAL 2.3.1.001.0002 (R$)	CAPITAL SOCIAL 2.3.1.001.0003 (R$)	CAPITAL SOCIAL 2.3.1.001.0004 (R$)	RESERVAS (R$)	LUCROS ACUMULADOS (R$)	
Saldo Inicial em 01.07.2020	3,00	3,00	14.999.991,00	3,00	2.530.394,72	8.489.704,48	26.020.099,20
LUCRO LIQUIDO DO PERIODO						758.876,47	758.876,47
Saldo Final em 30.09.2020	3,00	3,00	14.999.991,00	3,00	2.530.394,72	9.248.580,95	26.778.975,67
Notas							

Este documento é parte integrante de escrituração cuja autenticação se comprova pelo recibo de número 92.01.AF.75.04.29.E7.53.0C.5F.18.09.9C.B2.9B.33.89.A4.B3.F4-8, nos termos do Decreto nº 8.683/2016.

DEMONSTRAÇÃO DAS MUTAÇÕES DO PATRIMÔNIO LÍQUIDO

Entidade: TECNO2000 INDUSTRIA E COMERCIO LTDA.

Período da Escrituração: 01/01/2020 a 31/12/2020 CNP 21.306.287/0001-52 Número de Ordem do Livro: 37

Período Selecionado: 01 de Outubro de 2020 a 31 de Dezembro de 2020

Histórico	Código de Aglutinação das Contas de Patrimônio Líquido						Total (R$)
	CAPITAL SOCIAL 2.3.1.001.0001 (R$)	CAPITAL SOCIAL 2.3.1.001.0002 (R$)	CAPITAL SOCIAL 2.3.1.001.0003 (R$)	CAPITAL SOCIAL 2.3.1.001.0004 (R$)	RESERVAS (R$)	LUCROS ACUMULADOS (R$)	
Saldo Inicial em 01.10.2020	3,00	3,00	14.999.991,00	3,00	2.530.394,72	9.248.580,95	26.778.975,67
LUCRO LIQUIDO DO PERIODO						681.887,93	681.887,93
Saldo Final em 31.12.2020	3,00	3,00	14.999.991,00	3,00	2.530.394,72	9.930.468,88	27.460.863,60
Notas							

Este documento é parte integrante de escrituração cuja autenticação se comprova pelo recibo de número 92.01.AF.75.04.29.E7.53.0C.5F.18.09.9C.B2.9B.33.89.A4.B3.F4-8, nos termos do Decreto nº 8.683/2016.

À

Tecno2000 Indústria e Comércio Ltda., sociedade empresária limitada com sede à Rua Vereador Décio de Paula, 101 Bairro Planalto, no município de Formiga/MG, inscrita no CNPJ sob o nº 21.306.287/0001-52, Inscrição Estadual nº 261.431046.00-66, vem por meio desta, informar seu Índice de Liquidez Corrente (**ILC**), Índice de Liquidez Geral **(ILG)**, Índice de Endividamento **(IE)** e Solvência Geral **(SG)** do **exercício de 2020**, conforme segue:

• Liquidez Corrente: ILC = Ativo Circulante

Passivo Circulante

ILC = 24.412.142,14 / 10.265.036,95 = 2,37

•Liquidez Geral: ILG = Ativo Circulante + Realizável a Longo Prazo

Passivo Circulante + Passivo não Circulante

ILG = 24.421.122,37 / 10.935.030,84 = 2,23

• Endividamento: IE = Passivo Circulante + Passivo Não Circulante

Ativo Total

IE = 10.935.030,84 / 38.395.894,44 = 0,28

• Solvência Geral: SG = Ativo Total

Passivo Circulante + Passivo Não Circulante

SG = 38.395.894,44 / 10.935.030,84 = 3,51

Formiga/MG, 31 de dezembro de 2020.

DAMASO CASTRO NASCIMENTO:55164862620 Assinado de forma digital por DAMASO CASTRO NASCIMENTO:55164862620 Dados: 2021.04.30 10:58:01 -03'00'

OPTUS CONTABIL LTDA:34913192000149 Assinado de forma digital por OPTUS CONTABIL LTDA:34913192000149 Dados: 2021.04.30 09:31:07 -03'00'

Tecno2000 Indústria e Comércio Ltda.

Damaso Castro Nascimento

CPF: 551.648.626-20

OPTUS CONTABIL LTDA

CRCMG 014023/O-1

RESPONSAVEL: Silvino Luciano Silva

CRCMG-79412/O-1

CPF 002.892.716-81

Documento Autenticado Digitalmente de acordo com os artigos 1º, 3º e 7º inc. V 8º, 41 e 52 da Lei Federal 8.935/1994 e Art. 6 Inc. XII da Lei Estadual 8.721/2008 autentico a presente imagem digitalizada, reprodução fiel do documento apresentado e conferido neste ato.
O referido é verdade. Dou fé. ********** Confira os dados do ato em: https://selodigital.tjpb.jus.br ou Consulte o Documento em: https://azevedobastos.not.br/documento/115340912207864370918

CARTÓRIO
Autenticação Digital Código: 115340912207864370918-1
Data: 09/12/2020 11:50:25
Valor Total do Ato: R$ 4,56
Selo Digital Tipo Normal C: AKU51109-H3HG;
CNJ: 06.870-0
Cartório Azevêdo Bastos
Av. Presidente Epitácio Pessoa - 1145
Bairro dos Estado, João Pessoa - PB
(83) 3244-5404 - cartorio@azevedobastos.not.br
https://azevedobastos.not.br
Bel. Válber Azevêdo de Miranda Cavalcanti
Titular
TJPB

REPÚBLICA FEDERATIVA DO BRASIL
ESTADO DA PARAÍBA
CARTÓRIO AZEVÊDO BASTOS
FUNDADO EM 1888
PRIMEIRO REGISTRO CIVIL DE NASCIMENTO E ÓBITOS E PRIVATIVO DE CASAMENTOS, INTERDIÇÕES E TUTELAS DA COMARCA DE JOÃO PESSOA

Av. Epitácio Pessoa, 1145 Bairro dos Estados 58030-00, João Pessoa PB
Tel.: (83) 3244-5404 / Fax: (83) 3244-5484
http://www.azevedobastos.not.br
E-mail: cartorio@azevedobastos.not.br

DECLARAÇÃO DE SERVIÇO DE AUTENTICAÇÃO DIGITAL

O Bel. Válber Azevêdo de Miranda Cavalcanti, Oficial do Primeiro Registro Civil de Nascimentos e Óbitos e Privativo de Casamentos, Interdições e Tutelas com atribuição de autenticar e reconhecer firmas da Comarca de João Pessoa Capital do Estado da Paraíba, em virtude de Lei, etc...

DECLARA para os devidos fins de direito que, o documento em anexo identificado individualmente em cada Código de Autenticação Digital[1] ou na referida sequência, foi autenticado de acordo com as Legislações e normas vigentes[3].

DECLARO ainda que, para garantir transparência e segurança jurídica de todos os atos oriundos da atividade Notarial e Registral no Estado da Paraíba, foi instituído pela da Lei Nº 10.132, de 06 de novembro de 2013, a aplicação obrigatória de um Selo Digital de Fiscalização Extrajudicial em todos os atos de notas e registro, composto de um código único (por exemplo: Selo Digital: ABC12345-X1X2) e dessa forma, cada autenticação processada pela nossa Serventia pode ser verificada e confirmada tantas vezes quanto for necessário através do site do Tribunal de Justiça do Estado da Paraíba, endereço https://corregedoria.tjpb.jus.br/selo-digital/

A autenticação digital do documento faz prova de que, na data e hora em que ela foi realizada, a empresa TECNO2000 INDUSTRIA E COMERCIO LTDA tinha posse de um documento com as mesmas características que foram reproduzidas na cópia autenticada, sendo da empresa TECNO2000 INDUSTRIA E COMERCIO LTDA a responsabilidade, única e exclusiva, pela idoneidade do documento apresentado a este Cartório.

Esta DECLARAÇÃO foi emitida em **11/12/2020 08:58:31 (hora local)** através do sistema de autenticação digital do Cartório Azevêdo Bastos, de acordo com o Art. 1º, 10º e seus §§ 1º e 2º da MP 2200/2001, como também, o documento eletrônico autenticado contendo o Certificado Digital do titular do Cartório Azevêdo Bastos, poderá ser solicitado diretamente a empresa **TECNO2000 INDUSTRIA E COMERCIO LTDA** ou ao Cartório pelo endereço de e-mail autentica@azevedobastos.not.br

Para informações mais detalhadas deste ato, acesse o site https://autdigital.azevedobastos.not.br e informe o *Código de Autenticação Digital.*.

Esta Declaração é valida por **tempo indeterminado** e está disponível para consulta em nosso site.

[1]Código de Autenticação Digital: 115340912200328028434-1
[2]Legislações Vigentes: Lei Federal nº 8.935/94, Lei Federal nº 10.406/2002, Medida Provisória nº 2200/2001, Lei Federal nº 13.105/2015, Lei Estadual nº 8.721/2008, Lei Estadual nº 10.132/2013 e Provimento CGJ N° 003/2014.

O referido é verdade, dou fé.

CHAVE DIGITAL

00005b1d734fd94f057f2d69fe6bc05b2e2a679c407a60efd7c73fdef16496c9449459bc5acc858c93aa94ff850a6001e91de6117c9cc8c542829dcf35b9051250c57f7019bb52cfbebdfe5bdc42b422

Presidência da República
Casa Civil
Medida Provisória Nº 2.200-2
de 24 de agosto de 2001.

ICP Brasil

CARTÓRIO DO 2º OFÍCIO DE NOTAS
FORMIGA - MINAS GERAIS
AUTENTICAÇÃO

Conferida e achada conforme a original que me foi apresentado.
Dou fé. Formiga, 31 de [illegible]
Em Test°
Lira Maria Furtado - Tabeliã
Tania Furtado - Substituta
Amanda F. Portela Neto - Substituto

Documento Autenticado Digitalmente de acordo com os artigos 1º, 3º e 7º inc. V 8º, 41 e 52 da Lei Federal 8.935/1994 e Art. 6 Inc. XII da Lei Estadual 8.721/2008 autentico a presente imagem digitalizada, reprodução fiel do documento apresentado e conferido neste ato.
O referido é verdade. Dou fé. ********** Confira os dados do ato em: https://selodigital.tjpb.jus.br ou Consulte o Documento em: https://azevedobastos.not.br/documento/11534260620218941507 5

CARTÓRIO
Autenticação Digital Código: 11534260620218941507 5-1
Data: 26/06/2020 11:07:37
Valor Total do Ato: R$ 4,56
Selo Digital Tipo Normal C: AKD23849-4GWN;
CNJ: 06.870-0
Cartório Azevêdo Bastos
Av. Presidente Epitácio Pessoa - 1145
Bairro dos Estado, João Pessoa - PB
(83) 3244-5404 - cartorio@azevedobastos.not.br
https://azevedobastos.not.br
Bel. Válber Azevêdo de Miranda Cavalcanti
Titular
TJPB

CARTEIRA DE IDENTIDADE PROFISSIONAL

CONSELHO REGIONAL DE ENGENHARIA, ARQUITETURA E AGRONOMIA

4ª Região

Carteira N.º 10257/D Registro N.º 90.252

Título Profissional:

* ENGº DE OPERAÇÃO MECÂNICO *

Diplomado em 19 / 12 / 72 ::

Pela Instituto Politécnico da Universidade Católica de Minas Gerais ::::::::::::::::::::

Nacionalidade Brasileira ::::::::::

Naturalidade Peins - MG ::::::::::

Filiação José Pereira Alves e Alzira Alves de Oliveira ::::::::

Data do nascimento 27 / 03 / 46 :

B. Hte. 18 de março de 74 :

Presidente do CREA da 4ª Região

-:- JOSÉ DE OLIVEIRA ALVES -:-

Nome do profissional

As anotações desta carteira, só têm validade com assinatura do Presidente do CREA.

Esta carteira substitui o diploma, vale como documento de identidade e tem fé pública. (§ 2.º do artigo 56 da Lei 5.194, de 24/12/66).

3

Fotografia tirada em 04 de 03 de 1974

Polegar Direito

Assinatura do titular da carteira

F. D. M/108.995

Natureza do título, cursos de graduação pós-graduação, especialização, aperfeiçoamento, extensão e outros.

Curso de Pós-Graduação "Lato Sensu" especialista em Engenharia de Segurança do Trabalho, apresentando certificado fornecido pela Universidade de Alfenas, expedido em 14.03.97.x.x.x.x.x.x.x.x.x. Com as atribuições do artigo 4º da Resolução 359/91, do CONFEA.x.x.x.x.x.x.x.x.x.x.x B.Hte.10 de julho de 1997.

Rita de Cássia Pereira Garcia

LIDER AT/FAI

Atribuições profissionais específicas

* ENGº DE OPERAÇÃO MECÂNICO *

Artigo 22 da Resolução nº218, de 29 de junho de 1973, do ... CONFEA. :::::::::::::::::::::::::

B.Horizonte, 18 de março de 1974

11

Anotações

VISTO E REGISTRO CREA-SP.

NÚMERO 5061100710

São Paulo, 30 de março de 2000

14

CARTORIO DO 2º OFÍCIO DE NOTAS FORMIGA - MINAS GERAIS AUTENTICAÇÃO

Confere o fichado conforme o original a mim apresentado.

Em Testº

Lina Maria Botrel Tavares

Tânia Mara Botrel - Substituta

Amanda F. Portela Neto - Substituto

Selo de Fiscalização

AUTENTICAÇÃO

CXL 11139

Documento Autenticado Digitalmente de acordo com os artigos 1º, 3º e 7º inc. V 8º, 41 e 52 da Lei Federal 8.935/1994 e Art. 6 Inc. XII da Lei Estadual 8.721/2008 autentico a presente imagem digitalizada, reprodução fiel do documento apresentado e conferido neste ato. O referido é verdade. Dou fé. ********** Confira os dados do ato em: https://selodigital.tjpb.jus.br ou Consulte o Documento em: https://azevedobastos.not.br/documento/11534260620218941507 5

CARTÓRIO Autenticação Digital Código: 11534260620218941507 5-2
Data: 26/06/2020 11:07:38
Valor Total do Ato: R$ 4,56
Selo Digital Tipo Normal C: AKD23850-77EQ;

CNJ: 06.870-0

Cartório Azevêdo Bastos
Av. Presidente Epitácio Pessoa - 1145
Bairro dos Estado, João Pessoa - PB
(83) 3244-5404 - cartorio@azevedobastos.not.br
https://azevedobastos.not.br

Bel. Válber Azevêdo de Miranda Cavalcanti
Titular

TJPB

CARTÓRIO DO 2º OFÍCIO DE NOTAS
FORMIGA - MINAS GERAIS
AUTENTICAÇÃO
Conferida e achada conforme o original a mim apresentado.
Dou fé. Formiga, 31 MAIO 2019
Em Testº da verdade.
Lina Maria Portela - Tabelia
Tânia Portela - Substituta
Américo F. Portela Neto - Substituto

Selo de Fiscalização
AUTENTICAÇÃO
CXL

UNIVERSIDADE CATÓLICA DE MINAS GERAIS

A UNIVERSIDADE CATÓLICA DE MINAS GERAIS, por seu Reitor, Dom Serafim Fernandes de Araújo tendo presente o têrmo de colação de grau, conferido no dia 18 de dezembro de 1972, a José de Oliveira Alves filho de José Pereira Alves e de Alzira Alves de Oliveira, nascido a 27 de março de 1948, em Pains, Estado de Minas Gerais, lhe confere, na forma de seu Estatuto o presente diploma de Engenheiro de Operação Mecânico pelo Instituto Politécnico, para que possa gozar de todos os direitos e prerrogativas concedidas a êste título pelas leis do Brasil.

Belo Horizonte, 18 de dezembro de 1972

Dom Serafim Fernandes de Araújo
Reitor

Gamaliel Herval
Secretário Geral

Diretor

José Oliveira Alves
Diplomado

Pela Comissão Fiscalizadora

Bel. José Augusto de Souza Mello
Tabelião

CARTÓRIO
Autenticação Digital Código: 115342606202189415075-3
Data: 26/06/2020 11:07:38
Valor Total do Ato: R$ 4,56
Selo Digital Tipo Normal C: AKD23851-FR4P;
CNJ: 06.870-0
Cartório Azevêdo Bastos
Av. Presidente Epitácio Pessoa - 1145
Bairro dos Estado, João Pessoa - PB
(83) 3244-5404 - cartorio@azevedobastos.not.br
https://azevedobastos.not.br
Bel. Válber Azevêdo de Miranda Cavalcanti
Titular
TJPB

Documento Autenticado Digitalmente de acordo com os artigos 1º, 3º e 7º inc. V 8º, 41 e 52 da Lei Federal 8.935/1994 e Art. 6 Inc. XII da Lei Estadual 8.721/2008 autentico a presente imagem digitalizada, reprodução fiel do documento apresentado e conferido neste ato.
O referido é verdade. Dou fé. ********** Confira os dados do ato em: https://selodigital.tjpb.jus.br ou Consulte o Documento em: https://azevedobastos.not.br/documento/115342606202189415075

Universidade de Alfenas

Pró-Reitoria de Pesquisa e Pós-Graduação

Certificado de Pós-Graduação "Lato Sensu"

O Pró-Reitor de Pesquisa e Pós-Graduação, em 14 de março de 1997, no uso de suas atribuições confere o

Título de Especialista em
Engenharia de Segurança do Trabalho
curso reconhecido pela CAPES

José de Oliveira Alves

Cédula de Identidade n.º M-108.996-SSP/MG, brasileiro, natural do Estado de Minas Gerais

tendo em vista que satisfez a todas as exigências pertinentes a esse grau, estabelecidas pelo Regulamento da Pós-Graduação desta Universidade, em conformidade com a Lei 7.410/85, Dec. 92.530/86, Res. 12/83 do CFE e 395/94 do CEE.

Alfenas, 14 de março de 1997

Prof. Hudson Carvalho Bianchini
Pró-Reitor de Pesquisa e Pós-Graduação

Diplomado

Prof. Cézar Alexandre Ferreira
Coordenador

CARTORIO DO 2º OFICIO DE NOTAS
FORMIGA - MINAS GERAIS
AUTENTICAÇÃO
Conferida e achada conforme o original a mim apresentado.
Dou fé. Formiga 31 MAI 2019 20
Em Test.º da verdade.
Lina Maria Portela - Tabelia
Tânia Portela - Substituta
Américo F. Portela Neto - Substituto

Maria Luiza P. Laussac S. Meta
Tabeliã Substª - 1º Ofício de Notas

Cartório Azevêdo Bastos
Av. Presidente Epitácio Pessoa - 1145
Bairro dos Estado, João Pessoa - PB
(83) 3244-5404 - cartorio@azevedobastos.not.br
https://azevedobastos.not.br
CNJ: 06.870-0
Bel. Válber Azevêdo de Miranda Cavalcanti
Titular
TJPB
CARTÓRIO
Autenticação Digital Código: 115342606202189415075-4
Data: 26/06/2020 11:07:38
Valor Total do Ato: R$ 4,56
Selo Digital Tipo Normal C: AKD23852-5HMI;

Documento Autenticado Digitalmente de acordo com os artigos 1º, 3º e 7º inc. V 8º, 41 e 52 da Lei Federal 8.935/1994 e Art. 6 Inc. XII da Lei Estadual 8.721/2008 autentico a presente imagem digitalizada, reprodução fiel do documento apresentado e conferido neste ato.
O referido é verdade. Dou fé. ********** Confira os dados do ato em: https://selodigital.tjpb.jus.br ou Consulte o Documento em: https://azevedobastos.not.br/documento/115342606202189415075

Posturar
Ergonomia e Fisioterapia Preventiva

Certificado

Certificamos que *José de Oliveira Alves* realizou o Curso de Capacitação - **Ergonomia Aplicada: Teoria e Prática**, realizado pela empresa Posturar Ergonomia e Fisioterapia Preventiva, no período de 05 a 07 de Dezembro de 2008, totalizando 30 horas/aula.

CARTORIO DO 2º OFICIO DE NOTAS
FORMIGA - MINAS GERAIS
AUTENTICAÇÃO
Confere a cópia com o original que me foi apresentado.
Dou fé. Formiga, 31 MAI 2010
Em Test.
Lina Maria Portela - Tabeliã
Tânia Portela - Substituta
Américo F. Portela Neto - Substituto

São Paulo, 07 de Dezembro de 2008

Kamilla F. O. Sartore
Diretora Presidente

Kamilla F. O. Sartore
Docente

TJPB
Bel. Válber Azevêdo de Miranda Cavalcanti
Titular
Cartório Azevêdo Bastos
Av. Presidente Epitácio Pessoa - 1145
Bairro dos Estado, João Pessoa - PB
(83) 3244-5404 - cartorio@azevedobastos.not.br
https://azevedobastos.not.br
CNJ: 06.870-0
CARTÓRIO
Autenticação Digital Código: 115342606202189415075-5
Data: 26/06/2020 11:07:38
Valor Total do Ato: R$ 4,56
Selo Digital Tipo Normal C: AKD23853-IXRI;

Documento Autenticado Digitalmento de acordo com os artigos 1º, 3º e 7º inc. V 8º, 41 e 52 da Lei Federal 8.935/1994 e Art. 6 Inc. XII da Lei Estadual 8.721/2008 autentico a presente imagem digitalizada, reprodução fiel do documento apresentado e conferido neste ato.
O referido é verdade. Dou fé. ********** Confira os dados do ato em: https://selodigital.tjpb.jus.br ou Consulte o Documento em: https://azevedobastos.not.br/documento/115342606202189415075

Conteúdo Programático

- Introdução à Ergonomia
- LER/DORT
- Aspectos jurídicos de patologias ocupacionais
- Ergonomia princípios e aplicações
- Ergonomia na prevenção de Lombalgias
- Ergonomia no trabalho com microcomputadores
- Ergonomia na Indústria
- Análise de Posto de trabalho
- Análise Postural – Avaliação Biomecânica
- NIOSH – Moore & Garg – RULA – OWAS – Check List de Couto
- Antropometria
- Análise Organizacional
- Análise de Ambiente Físico
- Elaboração do Laudo Técnico Ergonômico
- Projetos em Ergonomia
- Elaboração de propostas, relação empresa/ergonomista, orçamentos

Documento Autenticado Digitalmente de acordo com os artigos 1º, 3º e 7º inc. V 8º, 41 e 52 da Lei Federal 8.935/1994 e Art. 6 Inc. XII da Lei Estadual 8.721/2008 autentico a presente imagem digitalizada, reprodução fiel do documento apresentado e conferido neste ato. O referido é verdade. Dou fé. ********** Confira os dados do ato em: https://selodigital.tjpb.jus.br ou Consulte o Documento em: https://azevedobastos.not.br/documento/11534260620218941507 5

CARTÓRIO
Autenticação Digital Código: 115342606202189415075-6
Data: 26/06/2020 11:07:38
Valor Total do Ato: R$ 4,56
Selo Digital Tipo Normal C: AKD23854-KZOQ;

CNJ: 06.870-0
Cartório Azevêdo Bastos
Av. Presidente Epitácio Pessoa - 1145
Bairro dos Estado, João Pessoa - PB
(83) 3244-5404 - cartorio@azevedobastos.not.br
https://azevedobastos.not.br

Bel. Válber Azevêdo de Miranda Cavalcanti
Titular

TJPB

CONSELHO FEDERAL DE MEDICINA

CÉDULA DE IDENTIDADE DE MÉDICO

CONSELHO REGIONAL DE MEDICINA DO ESTADO DE MINAS GERAIS

NOME
CARLOS HENRIQUE SILVA VELOSO

CRM Nº 50647

DATA DE INSCRIÇÃO 12/01/2010

SEXO M

DATA DE NASCIMENTO 30/11/1982

NACIONALIDADE BRASILEIRA

FILIAÇÃO
JOSE CARLOS VELOSO

MARIA IRINEA SILVA VELOSO

NATURALIDADE FORMIGA-MG

RG MG-12.405.399/SSP-MG

DATA DE EXPEDIÇÃO 23/04/1999

TÍTULO DE ELEITOR 1386977801/72

SEÇÃO 0082

ZONA 0114

CPF 04302085601

LOCAL E DATA DE EXPEDIÇÃO BELO HORIZONTE-MG, 20/07/2010

ASSINATURA DO PRESIDENTE

ASSINATURA DO PORTADOR

CONSELHO FEDERAL DE MEDICINA

Documento Autenticado Digitalmente de acordo com os artigos 1º, 3º e 7º inc. V 8º, 41 e 52 da Lei Federal 8.935/1994 e Art. 6 Inc. XII da Lei Estadual 8.721/2008 autentico a presente imagem digitalizada, reprodução fiel do documento apresentado e conferido neste ato.
O referido é verdade. Dou fé. ********** Confira os dados do ato em: https://selodigital.tjpb.jus.br ou Consulte o Documento em: https://azevedobastos.not.br/documento/11534260620218941507 5

CARTÓRIO
Autenticação Digital Código: 11534260620218941507 5-7
Data: 26/06/2020 11:07:38
Valor Total do Ato: R$ 4,56
Selo Digital Tipo Normal C: AKD23855-SZM8;

CNJ: 06.870-0

Cartório Azevêdo Bastos
Av. Presidente Epitácio Pessoa - 1145
Bairro dos Estado, João Pessoa - PB
(83) 3244-5404 - cartorio@azevedobastos.not.br
https://azevedobastos.not.br

Bel. Válber Azevêdo de Miranda Cavalcanti
Titular

TJPB

República Federativa do Brasil

Faculdade de Medicina de Araújo

O Diretor da Faculdade de Medicina de Araújo,
no uso de suas atribuições e tendo em vista a conclusão do Curso de Medicina
em 27 de novembro de 2009, confere o título de

Médico a

Carlos Henrique Silva Veloso

brasileiro, natural do Estado de Minas Gerais, nascido a 30 de novembro de 1982,
filho de José Carlos Veloso e Maria Júnia Silva Veloso, RG MG-12.105.390 SSP-MG

e outorga-lhe o presente Diploma, a fim de que possa gozar de todos os direitos e prerrogativas legais.

Araújo, 30 de novembro de 2009

Diretora
Sandra Regina Junqueira
Secretária

Carlos Henrique Silva Veloso
Diplomado

Dr. Sergio Diomi Vargas
Diretor

Documento Autenticado Digitalmente de acordo com os artigos 1º, 3º e 7º inc. V 8º, 41 e 52 da Lei Federal 8.935/1994 e Art. 6 Inc. XII da Lei Estadual 8.721/2008 autentico a presente imagem digitalizada, reprodução fiel do documento apresentado e conferido neste ato.
O referido é verdade. Dou fé. ********** Confira os dados do ato em: https://selodigital.tjpb.jus.br ou Consulte o Documento em: https://azevedobastos.not.br/documento/11534260620218941507 5

CARTÓRIO
Autenticação Digital Código: 11534260620218941507 5-8
Data: 26/06/2020 11:07:38
Valor Total do Ato: R$ 4,56
Selo Digital Tipo Normal C: AKD23856-JKGB;
CNJ: 06.870-0
Cartório Azevêdo Bastos
Av. Presidente Epitácio Pessoa - 1145
Bairro dos Estado, João Pessoa - PB
(83) 3244-5404 - cartorio@azevedobastos.not.br
https://azevedobastos.not.br
Bel. Válber Azevêdo de Miranda Cavalcanti
Titular
TJPB

CURSO DE MEDICINA

Reconhecido pelo Decreto Federal n.º 74.457
de 26-08-1974 - DOU 164 de 27-08-1974

4ª RM - 13ª CSM - 1ª DEL SM
Comunicou, nesta data, a conclusão do curso, face ao prescrito no nº 1 do paragrafo 1º, do Art. 66 do Decreto nº 63704, de 29 de novembro de 1968.
Formiga-MG. 04/01/2010
Delegado de Serviço Militar

Jorge Zaidan Vieira de Oliveira - Capitão
Delegado da 1ª Delegacia SM/13ª CSM - Formiga-MG

4ª RM - 13ª CSM - 1ª DEL SM
( ) INSTITUTO DE ENSINO TRIBUTÁRIO
(X) INSTITUTO DE ENSINO NÃO TRIBUTÁRIO
(X) MÉDICO ( ) FARMACÊUTICO
( ) DENTISTA ( ) VETERINÁRIO
INCLUÍDO DO EXCESSO DE CONTINGENTE
EM 26/03/2011
Delegado de Serviço Militar

Eclair Lamberth - 1º Tenente
Delegado da 1ª Delegacia SM/13ª CSM - Formiga-MG

CRMMG
CONSELHO REGIONAL DE MEDICINA
DO ESTADO DE MINAS GERAIS

Em 12/01/2010, o presente diploma do Dr. CARLOS HENRIQUE SILVA VELOSO foi registrado sob o Nº. 53647, de acordo com o artigo 17 da Lei Nº. 3.268 de 30 de setembro de 1957.

Belo Horizonte, 02/03/2010 Bruno de M. Santos
Bruno de Medeiros Santos
Chefe do Registro de Médicos

MINISTÉRIO DA EDUCAÇÃO
UNIVERSIDADE FEDERAL DE JUIZ DE FORA

Diploma registrado sob o N.º 105777
no Livro G-170 Folha 089
Processo N.º 23071.017510/2009-24
de acordo com o disposto no Artigo 48, § 1º da Lei 9394/96.

Em 08 de dezembro de 2009

Mussolini Sutana Fernandes
Gerente de Registros Acadêmicos

José Fonseca Marangon
Coordenador de Assuntos e Registros Acadêmicos

CARTÓRIO
Autenticação Digital Código: 11534260620218941507 5-9
Data: 26/06/2020 11:07:38
Valor Total do Ato: R$ 4,56
Selo Digital Tipo Normal C: AKD23857-W8MI;
CNJ: 06.870-0
Cartório Azevêdo Bastos
Av. Presidente Epitácio Pessoa - 1145
Bairro dos Estado, João Pessoa - PB
(83) 3244-5404 - cartorio@azevedobastos.not.br
https://azevedobastos.not.br
Bel. Válber Azevêdo de Miranda Cavalcanti
Titular
TJPB

Documento Autenticado Digitalmente de acordo com os artigos 1º, 3º e 7º inc. V 8º, 41 e 52 da Lei Federal 8.935/1994 e Art. 6 Inc. XII da Lei Estadual 8.721/2008 autentico a presente imagem digitalizada, reprodução fiel do documento apresentado e conferido neste ato. O referido é verdade. Dou fé. ********** Confira os dados do ato em: https://selodigital.tjpb.jus.br ou Consulte o Documento em: https://azevedobastos.not.br/documento/115342606202189415075

REPÚBLICA FEDERATIVA DO BRASIL
ESTADO DA PARAÍBA
CARTÓRIO AZEVÊDO BASTOS
FUNDADO EM 1888
PRIMEIRO REGISTRO CIVIL DE NASCIMENTO E ÓBITOS E PRIVATIVO DE CASAMENTOS, INTERDIÇÕES E TUTELAS DA COMARCA DE JOÃO PESSOA

Av. Epitácio Pessoa, 1145 Bairro dos Estados 58030-00, João Pessoa PB
Tel.: (83) 3244-5404 / Fax: (83) 3244-5484
http://www.azevedobastos.not.br
E-mail: cartorio@azevedobastos.not.br

DECLARAÇÃO DE SERVIÇO DE AUTENTICAÇÃO DIGITAL

O Bel. Válber Azevêdo de Miranda Cavalcanti, Oficial do Primeiro Registro Civil de Nascimentos e Óbitos e Privativo de Casamentos, Interdições e Tutelas com atribuição de autenticar e reconhecer firmas da Comarca de João Pessoa Capital do Estado da Paraíba, em virtude de Lei, etc...

DECLARA para os devidos fins de direito que, o documento em anexo identificado individualmente em cada Código de Autenticação Digital[1] ou na referida sequência, foi autenticado de acordo com as Legislações e normas vigentes[3].

DECLARO ainda que, para garantir transparência e segurança jurídica de todos os atos oriundos da atividade Notarial e Registral no Estado da Paraíba, foi instituído pela da Lei Nº 10.132, de 06 de novembro de 2013, a aplicação obrigatória de um Selo Digital de Fiscalização Extrajudicial em todos os atos de notas e registro, composto de um código único (por exemplo: Selo Digital: ABC12345-X1X2) e dessa forma, cada autenticação processada pela nossa Serventia pode ser verificada e confirmada tantas vezes quanto for necessário através do site do Tribunal de Justiça do Estado da Paraíba, endereço https://corregedoria.tjpb.jus.br/selo-digital/

A autenticação digital do documento faz prova de que, na data e hora em que ela foi realizada, a empresa TECNO2000 INDUSTRIA E COMERCIO LTDA tinha posse de um documento com as mesmas características que foram reproduzidas na cópia autenticada, sendo da empresa TECNO2000 INDUSTRIA E COMERCIO LTDA a responsabilidade, única e exclusiva, pela idoneidade do documento apresentado a este Cartório.

Esta DECLARAÇÃO foi emitida em **26/06/2020 11:28:02 (hora local)** através do sistema de autenticação digital do Cartório Azevêdo Bastos, de acordo com o Art. 1º, 10º e seus §§ 1º e 2º da MP 2200/2001, como também, o documento eletrônico autenticado contendo o Certificado Digital do titular do Cartório Azevêdo Bastos, poderá ser solicitado diretamente a empresa **TECNO2000 INDUSTRIA E COMERCIO LTDA** ou ao Cartório pelo endereço de e-mail autentica@azevedobastos.not.br

Para informações mais detalhadas deste ato, acesse o site https://autdigital.azevedobastos.not.br e informe o *Código de Consulta desta Declaração*.

A consulta desta Declaração estará disponível em nosso site.

[1]Código de Autenticação Digital: 115342606202189415075-1 115342606202189415075-9
[2]Legislações Vigentes: Lei Federal nº 8.935/94, Lei Federal nº 10.406/2002, Medida Provisória nº 2200/2001, Lei Federal nº 13.105/2015, Lei Estadual nº 8.721/2008, Lei Estadual nº 10.132/2013 e Provimento CGJ N° 003/2014.

O referido é verdade, dou fé.

CHAVE DIGITAL

00005b1d734fd94f057f2d69fe6bc05bba655d8565e8b6dc0279774725d4623aecf8faba943657dc170151fa06ede97105fd663378097aeb8d430a3a09b5350f50c57f7019bb52cfbebdfe5bdc42b422

PROCURAÇÃO

Por este instrumento particular de procuração, a **TECNO2000 INDÚSTRIA E COMÉRCIO LTDA.**, empresa sediada nesta cidade, à Rua Vereador Décio de Paula, 101 – Bairro Planalto, inscrita no CNPJ sob o nº 21.306.287/0001-52, Inscrição Estadual nº 261.431.046-0066, representada neste ato, por **DÂMASO CASTRO NASCIMENTO**, brasileiro, casado, empresário, residente e domiciliado nesta cidade, à Rua Sebastião Maneca, nº 150, Lagoa do Fundão, inscrito no CPF nº 551.648.626-20, Carteira de Identidade nº M-3.123.930 SSP/MG, e por **MARDEN CASTRO NASCIMENTO**, brasileiro, casado, empresário, residente e domiciliado nesta cidade, à Avenida Rio Branco n° 555, apartamento 201, Centro, inscrito no CPF n° 648.468.906-78, Carteira de Identidade n° M-6.233.995 SSP/MG, outorga poderes a **ANDRÉ PIRES NASCIMENTO**, brasileiro, solteiro, comerciante, residente e domiciliado na cidade de Brasília – Distrito Federal, à Rua: SQS- nº 206 – Bloco D – Apartamento 201, Bairro Asa Sul, CPF nº 002.855.491-46, Carteira de Identidade RG 2.273.226 SSP/DF, nomeiam e constitui seu bastante procurador, o Outorgado, para fins específicos de representá-los, num período de **02 anos,** em todo território nacional, junto a repartições Públicas, Federais, Estaduais, Municipais, Autarquias e outros que lhe convir, podendo para tanto participar de concorrências publicas e privadas, tomadas de preço, editais, convites, pregões presencias ou eletrônicas, retirar editais, assinar propostas técnicas, comerciais e atas de participação, assinar contratos, aditivos, encaminhar propostas e orçamentos de preços, encaminhar documentação para cadastro, bem como assinar formulários cadastrais, interpor recursos, registrar ocorrências, formular impugnações, renunciar ao direito de recursos, firmar requerimentos, formular ofertas e lances verbais ou por escrito em licitações públicas na modalidade Pregão e declarações exigidas pelos licitantes, O sub-estabelecer, praticar enfim, todos os demais atos inerentes ao fiel e cabal desempenho deste mandato.

Formiga (MG), 07 de fevereiro de 2020.

2º OFÍCIO

Tecno2000 Indústria e Comércio Ltda.
Dâmaso Castro Nascimento
Sócio-Administrador
C.I: nº M-3.123.930
CPF: 551.648.626-20

2º OFÍCIO

Tecno2000 Indústria e Comércio Ltda.
Marden Castro Nascimento
Sócio-Administrador
C.I: n° M-6.233.995
CPF: 648.468.906-78

Confira os dados do ato em: https://selodigital.tjpb.jus.br ou Consulte o Documento em: https://azevedobastos.not.br/documento/11534150421013619776 3

CARTÓRIO
Autenticação Digital Código: 11534150421013619776 3-1
Data: 15/04/2021 15:12:50
Valor Total do Ato: R$ 4,66
Selo Digital Tipo Normal C: ALJ48626-P43K;

CNJ: 06.870-0
Cartório Azevêdo Bastos
Av. Presidente Epitácio Pessoa - 1145
Bairro dos Estados, João Pessoa - PB
(83) 3244-5404 - cartorio@azevedobastos.not.br
https://azevedobastos.not.br

Válber Azevêdo de M. Cavalcanti
Titular

TJPB

O presente documento digital foi conferido com o original e assinado digitalmente por DANILLO PINTO OLIVEIRA DE ALENCAR, em quinta-feira, 15 de abril de 2021 15:17:32 GMT-03:00, CNS: 06.870-0 - 1º OFÍCIO DE REGISTRO CIVIL DAS PESSOAS NATURAIS E TABELIONATO DE NOTAS/PB, nos termos da medida provisória N. 2.200-2 de 24 de agosto de 2001. Sua autenticidade deverá ser confirmada no endereço eletrônico www.cenad.org.br/autenticidade. O presente documento digital pode ser convertido em papel por meio de autenticação no Tabelionato de Notas. Provimento nº 100/2020 CNJ - artigo 22.

PODER JUDICIÁRIO - TJMG - CORREGEDORIA-GERAL DE JUSTIÇA

2º Tabelionato de Notas Formiga-MG

Reconheço, por semelhança, a(s) assinatura(s) de DAMASO CASTRO NASCIMENTO, MARDEN CASTRO NASCIMENTO em testemunho da verdade.

Formiga, 10/02/2020

SELO DE CONSULTA: DIO57298

CÓDIGO DE SEGURANÇA: 0667.8853.9469.09.1

Quantidade de atos praticados: 2

Ato(s) praticado(s) por: Lina Maria Portela Tabella

Emol: R$ 10,96 - TFJ: R$ 3.40 - Valor Final: R$ 14.36 - ISS: R$ 0.52

Consulte a validade deste selo no site: https://selos.tjmg.jus.br

Nº DA ETIQUETA AAH013623

OFÍCIO DE NOTAS FORMIGA

O presente documento digital foi conferido com o original e assinado digitalmente por DANILLO PINTO OLIVEIRA DE ALENCAR, em quinta-feira, 15 de abril de 2021 15:17:32 GMT-03:00, CNS: 06.870-0 - 1º OFÍCIO DE REGISTRO CIVIL DAS PESSOAS NATURAIS E TABELIONATO DE NOTAS/PB, nos termos da medida provisória N. 2.200-2 de 24 de agosto de 2001. Sua autenticidade deverá ser confirmada no endereço eletrônico www.cenad.org.br/autenticidade. O presente documento digital pode ser convertido em papel por meio de autenticação no Tabelionato de Notas. Provimento nº 100/2020 CNJ - artigo 22.

Confira os dados do ato em: https://selodigital.tjpb.jus.br ou Consulte o Documento em: https://azevedobastos.not.br/documento/11534150421013619776 3

CARTÓRIO

Autenticação Digital Código: 11534150421013619776 3-2
Data: 15/04/2021 15:12:51
Valor Total do Ato: R$ 4,66
Selo Digital Tipo Normal C: ALJ48627-39VN;

CNJ: 06.870-0

Cartório Azevêdo Bastos
Av. Presidente Epitácio Pessoa - 1145
Bairro dos Estado, João Pessoa - PB
(83) 3244-5404 - cartorio@azevedobastos.not.br
https://azevedobastos.not.br

Válber Azevêdo de M. Cavalcanti
Titular

TJPB

REPÚBLICA FEDERATIVA DO BRASIL
ESTADO DA PARAÍBA
CARTÓRIO AZEVÊDO BASTOS
FUNDADO EM 1888
PRIMEIRO REGISTRO CIVIL DE NASCIMENTO E ÓBITOS E PRIVATIVO DE CASAMENTOS, INTERDIÇÕES E TUTELAS DA COMARCA DE JOÃO PESSOA

Av. Epitácio Pessoa, 1145 Bairro dos Estados 58030-00, João Pessoa PB
Tel.: (83) 3244-5404 / Fax: (83) 3244-5484
http://www.azevedobastos.not.br
E-mail: cartorio@azevedobastos.not.br

DECLARAÇÃO DE SERVIÇO DE AUTENTICAÇÃO DIGITAL

O Bel. Válber Azevêdo de Miranda Cavalcanti, Oficial do Primeiro Registro Civil de Nascimentos e Óbitos e Privativo de Casamentos, Interdições e Tutelas com atribuição de autenticar e reconhecer firmas da Comarca de João Pessoa Capital do Estado da Paraíba, em virtude de Lei, etc...

DECLARO ainda que, para garantir transparência e segurança jurídica de todos os atos oriundos da atividade Notarial e Registral no Estado da Paraíba, foi instituído pela da Lei Nº 10.132, de 06 de novembro de 2013, a aplicação obrigatória de um Selo Digital de Fiscalização Extrajudicial em todos os atos de notas e registro, composto de um código único (por exemplo: Selo Digital: ABC12345-X1X2) e dessa forma, cada autenticação processada pela nossa Serventia pode ser verificada e confirmada tantas vezes quanto for necessário através do site do Tribunal de Justiça do Estado da Paraíba, endereço https://corregedoria.tjpb.jus.br/selo-digital/.

A autenticação digital do documento faz prova de que, na data e hora em que ela foi realizada, a empresa TECNO2000 INDUSTRIA E COMERCIO LTDA tinha posse de um documento com as mesmas características que foram reproduzidas na cópia autenticada, sendo da empresa TECNO2000 INDUSTRIA E COMERCIO LTDA a responsabilidade, única e exclusiva, pela idoneidade do documento apresentado a este Cartório.

Nesse sentido, declaro que a TECNO2000 INDUSTRIA E COMERCIO LTDA assumiu, nos termos do artigo 8°, §1°, do Decreto n° 10.278/2020, que regulamentou o artigo 3°, inciso X, da Lei Federal n° 13.874/2019 e o artigo 2°-A da Lei Federal 12.682/2012, a responsabilidade pelo processo de digitalização dos documentos físicos, garantindo perante este Cartório e terceiros, a sua autoria e integridade.

De acordo com o disposto no artigo 2º-A, §7°, da Lei Federal n° 12.682/2012, o documento em anexo, identificado individualmente em cada Código de Autenticação Digital[1] ou na referida sequência, poderá ser reproduzido em papel ou em qualquer outro meio físico.

Esta DECLARAÇÃO foi emitida em **15/04/2021 15:38:25 (hora local)** através do sistema de autenticação digital do Cartório Azevêdo Bastos, de acordo com o Art. 1º, 10º e seus §§ 1º e 2º da MP 2200/2001, como também, o documento eletrônico autenticado contendo o Certificado Digital do titular do Cartório Azevêdo Bastos, poderá ser solicitado diretamente a empresa TECNO2000 INDUSTRIA E COMERCIO LTDA ou ao Cartório pelo endereço de e-mail autentica@azevedobastos.not.br Para informações mais detalhadas deste ato, acesse o site https://autdigital.azevedobastos.not.br e informe o Código de Autenticação Digital

Esta Declaração é valida por **tempo indeterminado** e está disponível para consulta em nosso site.

[1]Código de Autenticação Digital: 115341504210136197763-1 a 115341504210136197763-2
[2]Legislações Vigentes: Lei Federal nº 8.935/94, Lei Federal nº 10.406/2002, Medida Provisória nº 2200/2001, Lei Federal nº 13.105/2015, Lei Estadual nº 8.721/2008, Lei Estadual nº 10.132/2013, Provimento CGJ N° 003/2014 e Provimento CNJ N° 100/2020.

O referido é verdade, dou fé.

CHAVE DIGITAL

00005b1d734fd94f057f2d69fe6bc05b290603f5a1aca1ac77db4a7ebe223c968eaa1be04a5d93b86f441643a7c4ffeea5653ffa81ad78cc5ad18f3c0d14380a50c57f7019bb52cfbebdfe5bdc42b422

Presidência da República
Casa Civil
Medida Provisória Nº 2.200-2, de 24 de agosto de 2001.

ICP Brasil

Documento Autenticado Digitalmente de acordo com os artigos 1º, 3º e 7º inc. V 8º, 41 e 52 da Lei Federal 8.935/1994 e Art. 6 Inc. XII da Lei Estadual 8.721/2008 autentico a presente imagem digitalizada, reprodução fiel do documento apresentado e conferido neste ato.
O referido é verdade. Dou fé. ********** Confira os dados do ato em: https://selodigital.tjpb.jus.br ou Consulte o Documento em: https://azevedobastos.not.br/documento/115340912200328028434

CARTÓRIO
Autenticação Digital Código: 115340912200328028434-1
Data: 09/12/2020 11:50:24
Valor Total do Ato: R$ 4,56
Selo Digital Tipo Normal C: AKU51108-QAHK;

CNJ: 06.870-0
Cartório Azevêdo Bastos
Av. Presidente Epitácio Pessoa - 1145
Bairro dos Estado, João Pessoa - PB
(83) 3244-5404 - cartorio@azevedobastos.not.br
https://azevedobastos.not.br

Bel. Válber Azevêdo de Miranda Cavalcanti
Titular

TJPB

REPÚBLICA FEDERATIVA DO BRASIL
ESTADO DA PARAÍBA
CARTÓRIO AZEVÊDO BASTOS
FUNDADO EM 1888
PRIMEIRO REGISTRO CIVIL DE NASCIMENTO E ÓBITOS E PRIVATIVO DE CASAMENTOS, INTERDIÇÕES E TUTELAS DA COMARCA DE JOÃO PESSOA

Av. Epitácio Pessoa, 1145 Bairro dos Estados 58030-00, João Pessoa PB
Tel.: (83) 3244-5404 / Fax: (83) 3244-5484
http://www.azevedobastos.not.br
E-mail: cartorio@azevedobastos.not.br

DECLARAÇÃO DE SERVIÇO DE AUTENTICAÇÃO DIGITAL

O Bel. Válber Azevêdo de Miranda Cavalcanti, Oficial do Primeiro Registro Civil de Nascimentos e Óbitos e Privativo de Casamentos, Interdições e Tutelas com atribuição de autenticar e reconhecer firmas da Comarca de João Pessoa Capital do Estado da Paraíba, em virtude de Lei, etc...

DECLARA para os devidos fins de direito que, o documento em anexo identificado individualmente em cada Código de Autenticação Digital[1] ou na referida sequência, foi autenticado de acordo com as Legislações e normas vigentes[3].

DECLARO ainda que, para garantir transparência e segurança jurídica de todos os atos oriundos da atividade Notarial e Registral no Estado da Paraíba, foi instituído pela da Lei Nº 10.132, de 06 de novembro de 2013, a aplicação obrigatória de um Selo Digital de Fiscalização Extrajudicial em todos os atos de notas e registro, composto de um código único (por exemplo: Selo Digital: ABC12345-X1X2) e dessa forma, cada autenticação processada pela nossa Serventia pode ser verificada e confirmada tantas vezes quanto for necessário através do site do Tribunal de Justiça do Estado da Paraíba, endereço https://corregedoria.tjpb.jus.br/selo-digital/

A autenticação digital do documento faz prova de que, na data e hora em que ela foi realizada, a empresa TECNO2000 INDUSTRIA E COMERCIO LTDA tinha posse de um documento com as mesmas características que foram reproduzidas na cópia autenticada, sendo da empresa TECNO2000 INDUSTRIA E COMERCIO LTDA a responsabilidade, única e exclusiva, pela idoneidade do documento apresentado a este Cartório.

Esta DECLARAÇÃO foi emitida em **11/12/2020 08:54:44 (hora local)** através do sistema de autenticação digital do Cartório Azevêdo Bastos, de acordo com o Art. 1º, 10º e seus §§ 1º e 2º da MP 2200/2001, como também, o documento eletrônico autenticado contendo o Certificado Digital do titular do Cartório Azevêdo Bastos, poderá ser solicitado diretamente a empresa **TECNO2000 INDUSTRIA E COMERCIO LTDA** ou ao Cartório pelo endereço de e-mail autentica@azevedobastos.not.br

Para informações mais detalhadas deste ato, acesse o site https://autdigital.azevedobastos.not.br e informe o *Código de Autenticação Digital.*.

Esta Declaração é valida por **tempo indeterminado** e está disponível para consulta em nosso site.

[1]Código de Autenticação Digital: 115340912200328028434-1
[2]Legislações Vigentes: Lei Federal nº 8.935/94, Lei Federal nº 10.406/2002, Medida Provisória nº 2200/2001, Lei Federal nº 13.105/2015, Lei Estadual nº 8.721/2008, Lei Estadual nº 10.132/2013 e Provimento CGJ N° 003/2014.

O referido é verdade, dou fé.

CHAVE DIGITAL

00005b1d734fd94f057f2d69fe6bc05b2e2a679c407a60efd7c73fdef16496c99eda95173575fea9d96c6257542ba432e91de6117c9cc8c542829dcf35b9051250c57f7019bb52cfbebdfe5bdc42b422

Presidência da República
Casa Civil
Medida Provisória Nº 2.200-2
de 24 de agosto de 2001.

ICP Brasil