

AO
MINISTÉRIO PÚBLICO DO ESTADO DE MINAS GERAIS
PROCURADORIA – GERAL DE JUSTIÇA
DIRETORIA DE GESTÃO DE COMPRAS E LICITAÇÕES
PREGÃO ELETRÔNICO Nº 60/2021

ANEXO III
PROPOSTA COMERCIAL

Objeto: Registro de Preços para aquisição de bens permanentes diversificados (mobiliários).

1) IDENTIFICAÇÃO DO LICITANTE

EMPRESA: TECNO2000 INDÚSTRIA E COMÉRCIO LTDA

CNPJ: 21.306.287/0001-52

INSC. ESTADUAL: 261.431.046 / 00-66

ENDEREÇO: RUA VEREADOR DÉCIO DE PAULA Nº101, BAIRRO PLANALTO, FORMIGA/ MG. CEP nº 35.574-825

TELEFONE E FAX: (61) 3248-3956 / (37) 3329-1000

EMAIL: tecno2000@tecno2000.com.br / brasil@tecno2000.com.br

BANCO: CAIXA ECONÔMICA FEDERAL

AGÊNCIA: 0115

OPERAÇÃO: 003

CONTA CORRENTE Nº: 00001323-4

2) DAS EXIGÊNCIAS DA PROPOSTA:

2.1) PRAZO DE VALIDADE DA PROPOSTA: 60 (sessenta) dias.

2.2) PRAZO DE ENTREGA: 30 (trinta) dias contados do recebimento, pela Contratada, da Autorização de Fornecimento.

2.3) PRAZO DE SUBSTITUIÇÃO DO OBJETO COM DEFEITO: 7 (sete) dias contados da solicitação.

2.4) PRAZO DE GARANTIA (DO FABRICANTE): 05 (cinco) anos, contados a partir da data da emissão da respectiva nota fiscal (ou documento equivalente);

2.5) PRESTAÇÃO DA GARANTIA: Se o prazo de garantia for superior ao legal, o licitante deverá, no ato da entrega da nota fiscal(ou documento equivalente), repassar à contratante termo ou certificado de garantia, constando a cobertura de todo o objeto, pelo período definido no item 2.4 desta proposta;

2.5.1) A garantia inclui todos os seus acessórios e será oferecida pelo fabricante;

2.5.2) Os custos com transporte para fins de execução de serviços relativos à garantia, inclusive quando realizados fora da RMBH, serão arcados exclusivamente pela contratada;

2.5.3) A garantia será prestada pela filial da fabricante, situada na Região Metropolitana de Belo Horizonte (RMBH – LC Nº 63/02):

ENDEREÇO: RUA DA BAHIA, 1032, SALA 1406, CENTRO, BELO HORIZONTE/ MG, CEP 30.160-011.

TELEFONE/ FAX: (31) 3273 – 1216

E-MAIL: bh@tecno2000.com.br

2.6) DECLARAÇÃO DE REGULARIDADE: deverá ser apresentada, juntamente com esta Proposta, a Declaração de Regularidade, conforme modelo constante do Anexo V do Edital.

3) O PREÇO E AS ESPECIFICAÇÕES MÍNIMAS:

LOTE 1 – MESAS DE CHEFIA/REUNIÃO/TELEFONE									
Setor solicitante: Divisão de Materiais (DIMAT)									
ABERTO A TODOS OS LICITANTES (ampla competição)									
Item	Especificações do Item	COD. SIAD	Unidade	Quantidade Total	Preço		Preço deduzido ICMS(*)		Marca/ Modelo
					Unitário	Total	Unitário	Total	
1	MESA PARA ESCRITORIO - FINALIDADE: CHEFIA; ESTRUTURA: ACO INDUSTRIAL CHAPA 18; TAMPO: AGLOMERADO OU COMPENSADO REVESTIDOS E LAMINADO; TAMPA: SEM TAMPA; GAVETEIRO/GAVETA: VOLANTE COM 03 GAVETAS; DIMENSOES: 166(LARG)X75CM(PROF)X74CM(ALT);MESA DE CHEFIA COM GAVETEIRO VOLANTE; MESA PLANA, TAMPO UNICO DE 25 A 30MM(ESPESSURA);ESTRUTURA TOTALMENTE EM ACO INDUSTRIAL CHAPA 18, COM TUBOS DE PERFIL RETANGULAR, PINTURA EM EPOXI, PO PRETO TEXTURIZADO, SISTEMA ELETROSTATICO, FOSFATIZADO E CURADA EM ESTUFA; SECAO 90X30 MM PARA TRAVESSA SUPERIOR E COLUNA, SECAO 70 X 30 MM PARA TRAVESSA INFERIOR, SAPATAS REGULADORAS DE NIVEL E PONTEIRAS DE PVC SEMI-RIGIDAS NOS TOPOS; MOVEL COMPOSTO DE TAMPO MEDINDO 160X75CM E PAINEL HORIZONTAL EM AGLOMERADO OU COMPENSADO, REVESTIDOS EM LAMINADO DE MADEIRA "FREIJO" ENVERNIZADA, COM ESPESSURA DE 25MM O TAMPO E 15MM O PAINEL LONGITUDINAL RECUADO MEDINDO 160X 40CM, FIXADOS COM PORCAS EM METAL, EMBUTIDAS PARA PRENDER A ESTRUTURA NOS LOCAIS DEVIDOS POR MEIO DE PARAFUSOS, DE MODO A PERMITIR VARIAS MONTAGENS E DESMONTAGENS DA MESA, SEM DANIFICAR O AGLOMERADO OU COMPENSADO; BORDAS FRONTAL E POSTERIOR ARREDONDADAS EM 180 GRAUS PELO	1366904	UNID	100	1.200,00	120.000,00	984,00	98.400,00	TECNO2000/ BREMEN

	SISTEMA TIPO POST FORM. GAVETEIRO: DIMENSOES:48CM(LARG)X50CM(PRO) 63CM(ALT);CONFECCIONADO COM MADEIRA DE 20MM DE ESPESSURA, COM 4 RODIZIOS DUPLOS EM NYLON; AFIXADOS NA PARTE INFERIOR DO GAVETEIRO; COM 3 GAVETAS NORMAIS INSTALADAS NA PARTE INFERIOR COM SISTEMA DE CORREDICAS COM ROLDANAS DE NYLON AUTO LUBRIFICANTES E VAO PARA CATALOGOS NA PARTE SUPERIOR; GAVETAS COM PUXADORES E FECHADURA COM SISTEMA SIMULTANEO DE TRANCA; ESTRUTURA EM COMPENSADO OU AGLOMERADO REVESTIDO EM LAMINADO DE MADEIRA PADRAO FREIJO, ENVERNIZADA; QUADRO INTERNO DAS GAVETAS, EM MADEIRA, COM CORREDICAS TELESCOPICAS E RODIZIOS EM NYLON.								
2	MESA DE REUNIÃO REDONDA MEDINDO 1,15M DE DIÂMETRO, 74CM DE ALTURA, TAMPO DE 25MM EM MDF REVESTIDO COM LÂMINA DE MADEIRA PADRÃO FREIJÓ, COM ACABAMENTO DAS BORDAS EM 180º COM O MESMO ACABAMENTO DO TAMPO, PÉ CONFECCIONADO COM TUBO REDONDO DE 4 POLEGADAS, COM BASE COMPOSTA DE 5 PÁS DE NO MÍNIMO 38CM POR HASTE, EM METALON 50MM X 30MM, EM CHAPA 18, TUBO OBILONGO E SAPATAS REGULÁVEIS, COM ACABAMENTO EM PVC NAS EXTREMIDADES DOS TUBOS, A FIXAÇÃO DO PÉ NO TAMPO DEVERÁ SER ATRAVÉS DE 04 HASTES CONFECCIONADAS EM METALON 30MM	1367064	UNID	25	530,00	13.250,00	434,60	10.865,00	TECNO2000/ BREMEN
3	MESA PARA REUNIÃO - FORMATO: REDONDA; ESTRUTURA: EM METALON 50 X 30 MM, EM CHAPA 18; TAMPO: EM MDF REVESTIDA C LAMINA DE MADEIRA PADRAO FREIJÓ; DIMENSOES: 1,40M(DIAMETRO)X 74CM(ALTURA); MESA DE REUNIAO REDONDA, MEDINDO 1,40M DE DIAMETRO, 74CM DE ALTURA,TAMPO DE 25MM EM MDF REVESTIDA COM LAMINA DE MADEIRA PADRAO FREIJO, COM A CABAMENTO DAS BORDAS EM	1367072	UNID	25	560,00	14.000,00	459,20	11.480,00	TECNO2000/ BREMEN

	180ºCOM O MESMO ACABAMENTO DO TAMPO, PE CONFECCIONADO COM TUBO REDONDO DE 04 POLEGADAS COM BASE COMPOSTA DE 05 PAS DE NO MINIMO 50CM POR HASTE, EM METALON 50MM X 30MM, EM CHAPA 18, TUBO O BILONGO E SAPATAS REGULAVEIS, COM ACABAMENTO EM PVC NAS EXTREMIDADES DOS TUBOS.A FIXACAO DO PE NO TAMPO DEVERA SER ATRAVES DE 04 HASTES CONFECCIONADAS EM METALON 30MM X 30MM, EM CHAPA 18, COM PARAFUSOS DE ROSCA SOBERBA.								
4	MESA PARA TELEFONE - ESTRUTURA: 04 PES EM MADEIRA MACICA DE 04CM X 04CM; TAMPO: MADEIRA DE 20 MM DE ESPESSURA; REPARTICAO/GAVETA: 01 GAVETEIRO C/01 GAVETA E VAO LIVRE ABAIXO GAVETA; DIMENSOES: TAMPO:50 (COMP) X40CM (LARG) /MESA: 68(ALT) X 40CM (PROF); PES: RODIZIOS DUPLOS EM NYLON;MESA DE TELEFONE: DIMENSOES:TAMPO 50CMX40CM, ALTURA 68CM, PROFUNDIDADE 40CM. MESA EM MADEIRA DE 20MM DE ESPESSURA, TIPO VOLANTE, PARA TELEFONE OU FAX, COM AS SEGUINTE CARACTERISTICAS:01 GAVETEIRO COM 01 GAVETA MEDINDO 46CM X 32CM X 8CM, COM SISTEMA DE CORREDICAS COM ROLDANA DE NYLON AUTO LUBRIFICANTE;VAO LIVRE DE 15CM ABAIXO DA GAVETA PARA GUARDAR CATALOGOS TELEFONICOS; 4 PES EM MADEIRA MACICA DE 04CM X 04CM, FIXADOS NAS LATERAIS, COM RODIZIOS DUPLOS EM NYLON; ACABAMENTO EM FREIJO, COM APLICACAO DE VERNIZ.	1367099	UNID	100	900,00	90.000,00	738,00	73.800,00	TECNO2000/ BREMEN
PREÇO TOTAL DO LOTE					PREÇO TOTAL DO LOTE COM DEDUÇÃO DO ICMS(*)				
R\$ 237.250,00 (DUZENTOS E TRINTA E SETE MIL E DUZENTOS E CINQUENTA REAIS).					R\$ 194.545,00 (CENTO E NOVENTA E QUATRO MIL E QUINHENTOS E QUARENTA E CINCO REAIS).				

ENDEREÇO EM BRASÍLIA:

SHIS QI 11/13, BL.M SALAS 101/102/103

ED. SOUTH LAKE CENTER

BAIRRO: LAGO SUL UF: DF

CEP: 71.625-205

FONE/FAX: (61)3321-3676/ 3248-3956

EMAIL: brasil@tecno2000.com.br

Brasília, 25 de junho de 2021.

Atenciosamente,



TECNO2000 INDÚSTRIA E COMÉRCIO LTDA

JORDANO CASTRO NASCIMENTO

SÓCIO ADMINISTRADOR

CI: MF - 3.801.707 SSP/DF

CPF: 274.710.716-72



 **Tecno2000**
mobiliário corporativo e escolar



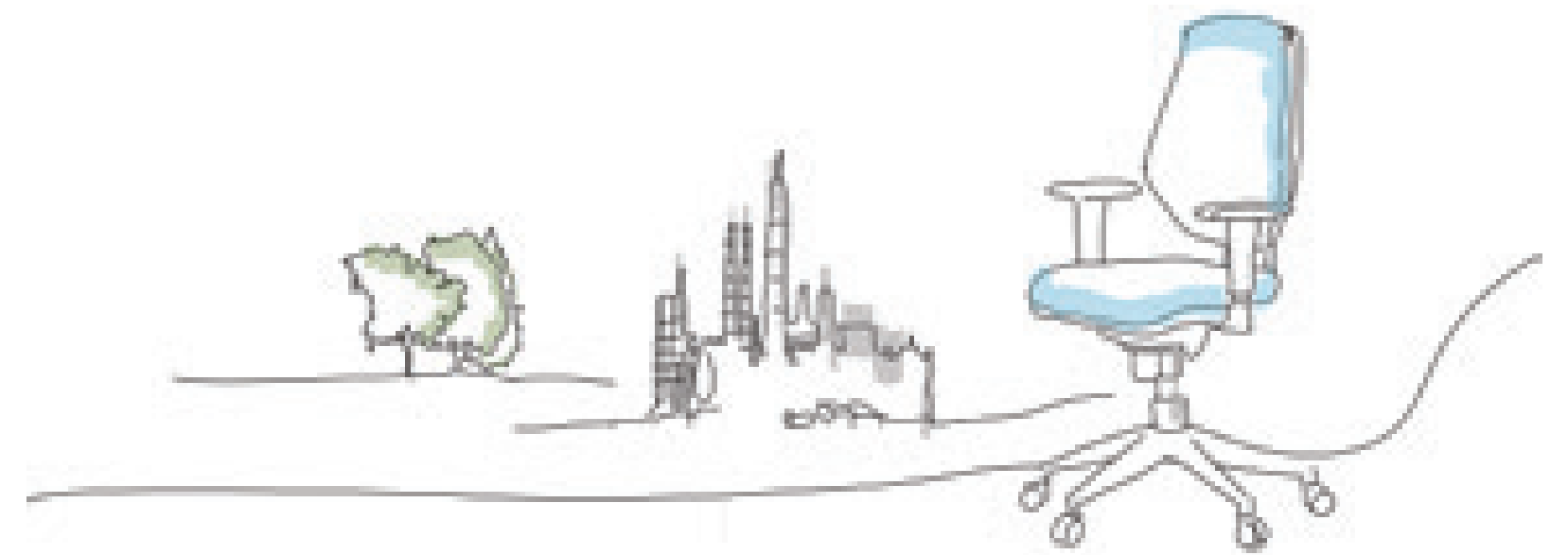



Somos fabricantes de mobiliário corporativo e escolar, nossa missão é criar espaços que inspirem o trabalho e o estudo das pessoas. Possuímos escritórios em várias capitais e também representantes regionais, mas procuramos conhecer a fundo cada cliente, oferecendo soluções personalizadas de produtos e serviços.

Nossa unidade fabril está equipada com os mais modernos equipamentos e possui área construída superior a 25.000 m².

“NÓS SOMOS AQUILO QUE FAZEMOS REPETIDAMENTE.
EXCELÊNCIA ENTÃO, NÃO É UM MODO DE AGIR, MAS UM HÁBITO” - ARISTÓTELES



SUSTENTABILIDADE



FSC E CERFLOR

Essa é a certeza de que por trás do belo e durável mobiliário da Tecno2000 está o uso de madeira de reflorestamento e o cuidado com os resíduos industriais de uma produção totalmente sustentável.

O FSC é uma certificação dada a empresas reconhecidas internacionalmente por sua responsabilidade com o meio ambiente.

É a preocupação com todos os detalhes, para que cada peça desenvolvida harmonize não só com seu destino final, mas com todo o meio ambiente, em todas as etapas de sua produção.

SELO AMBIENTAL ABNT - RÓTULO ECOLÓGICO

Detentora do Selo Ambiental ABNT, a Tecno2000 integra a consciência ambiental à gestão administrativa e à produção de todas as linhas desenvolvidas.

Isso é reflexo de uma baixa emissão de poluentes na atmosfera, da extração responsável de matéria-prima e do uso consciente de energia em todas as etapas industriais.

Esse selo é o reconhecimento nacional de um trabalho sério e engajado por um futuro melhor.

ISO 14001

Certificada pela ISO 14001 a Tecno2000 apresenta em seu planejamento uma política de cuidados com o meio ambiente a partir de uma atenciosa verificação de todas as etapas de produção do mobiliário.

Isso demonstra a preocupação em proteger o meio ambiente dos impactos consequentes de processos industriais, garantindo que todos os colaboradores sejam conscientes e façam sua parte.



CERTIFICAÇÕES



CERTIFICADOS DE CONFORMIDADE DA ABNT

A Tecno2000 conquistou essa certificação a partir da implantação de um sistema de gestão da qualidade e de controle de processos, auditado periodicamente pela ABNT.

Considerada a principal credencial técnica que uma empresa pode ter, essa certificação é a garantia de produtos e serviços de qualidade com um processo de validação contínuo, tanto nas etapas de produção quanto nos insumos e produtos.



CERTIFICADO DA NR-17

[NORMA REGULAMENTADORA – 17]

A certificação da NR-17 do Ministério do Trabalho confere segurança ergonômica aos produtos da Tecno2000, garantindo ao usuário conforto físico e mental e desempenho na execução das tarefas.

Atender à NR-17 é demonstrar respeito e cuidado em garantir que a qualidade e a tradição da Tecno2000 cheguem ao usuário final com ergonomia.



ISO 9001

A ISO 9001 é a norma de sistema de gestão da qualidade (SGQ) reconhecida internacionalmente, utilizada por organizações que desejam comprovar sua capacidade de fornecer produtos e serviços que atendam às necessidades de seus clientes e requisitos legais e regulatórios aplicáveis.

ÍNDICE

CADEIRAS	Vernier	14
	Sion	16
	Gallen	20
	Essen	24
	Kassel	26
	Gera	28
	Celle	30
	Cleves	31
	Unna	32
	Hof	34
	Landau	36
	Weimar	38
	Gota	40
	Jena	41
	Wald	42
	Zurique	43
	Bona	44
	Biel	46
	Davos	47
	Berna	48
AUDITÓRIO	Cologne	54
	Lucerna	56
	Geneva	58
	Monible	60
ÁREAS PÚBLICAS	Altena	64
	Bex	68
	Munique	72
ESCOLAR	Assis	76
	FNDE	78
	Meireles	80
	Drummond	82
	Quintana	84
MOBILIÁRIO	Bremen	88
	Bremen Diretoria	90
	Bremen Estação de Trabalho	98
	Bremen Mesas	102
	Bremen Reunião	106
	Bremen Plataforma	114
	Bremen Armazenamento	118
	Bremen Recepção	120
	Bremen Multiuso	124
	Bremen Call Center	128
	Bremen Divisória	132
	Bremen Biblioteca	134
RECEPÇÃO	Poltronas	142
	Sofanetes	148
	Sofás	152
PROJETOS ESPECIAIS	Projetos Especiais	160
ALGUNS CLIENTES	Alguns Clientes	166

A close-up, black and white photograph of a dark, textured surface, likely leather, featuring prominent white stitching. The stitching forms a grid-like pattern with diagonal lines intersecting. A horizontal teal-colored bar is positioned across the middle of the image, containing the word "CADEIRAS" in white, uppercase letters.

CADEIRAS

VERNIER

As ruas da grandiosa Vernier, na Suíça, inspiram o trabalho funcional e moderno sem perder o toque clássico. Ao recostar-se, o usuário percebe como o capricho pode transformar o simples, proporcionando conforto e design diferenciado, mesmo para os mais tradicionais ambientes.

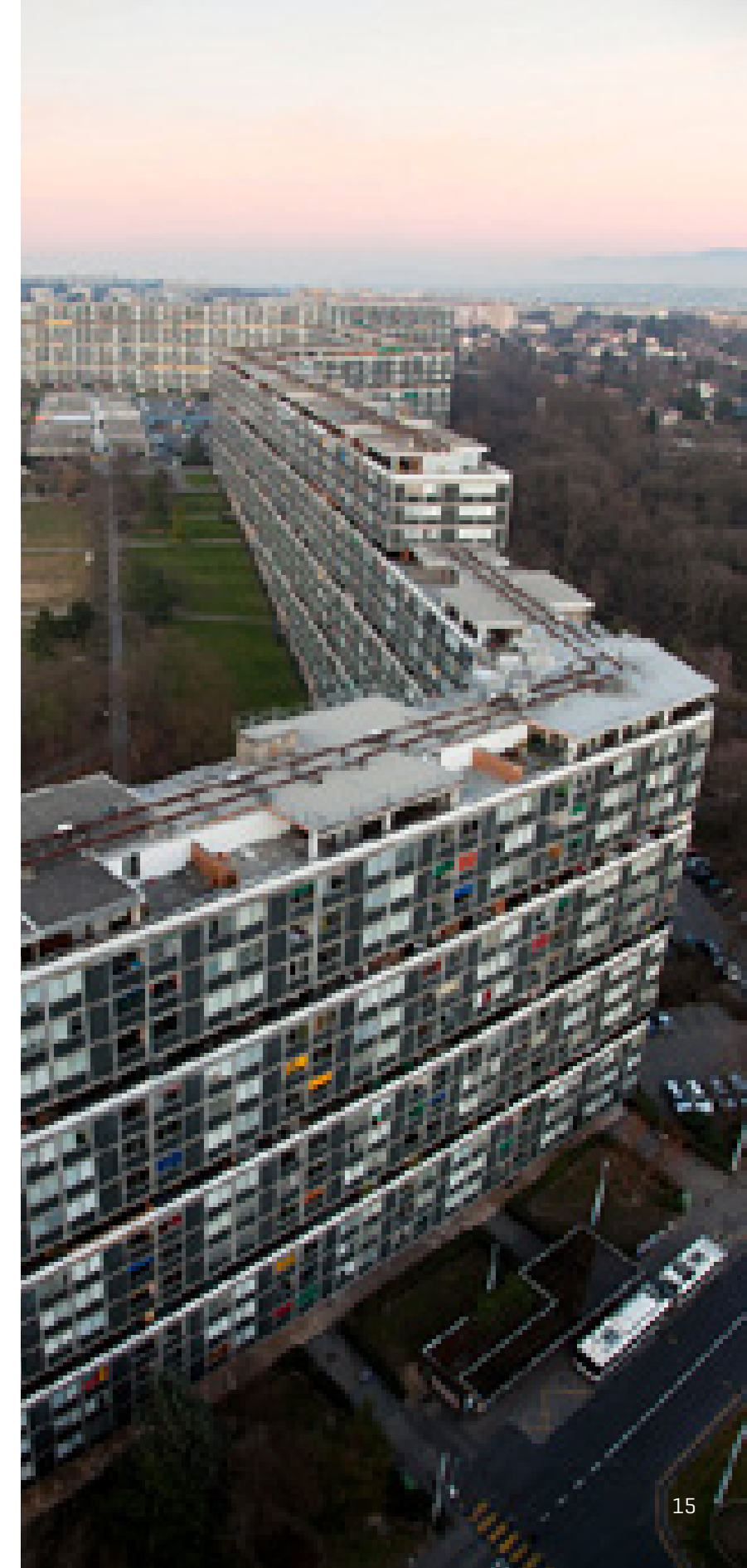



SION

Sob diversas condições de uso, os castelos no horizonte de Sion ainda mantêm suas belas estruturas intactas. Essa resistência inspirou uma linha de cadeiras e poltronas impecáveis. E seu planejamento e durabilidade são mesmo de uma grande construção, com material de alta performance e garantia de postura e desempenho para o usuário.



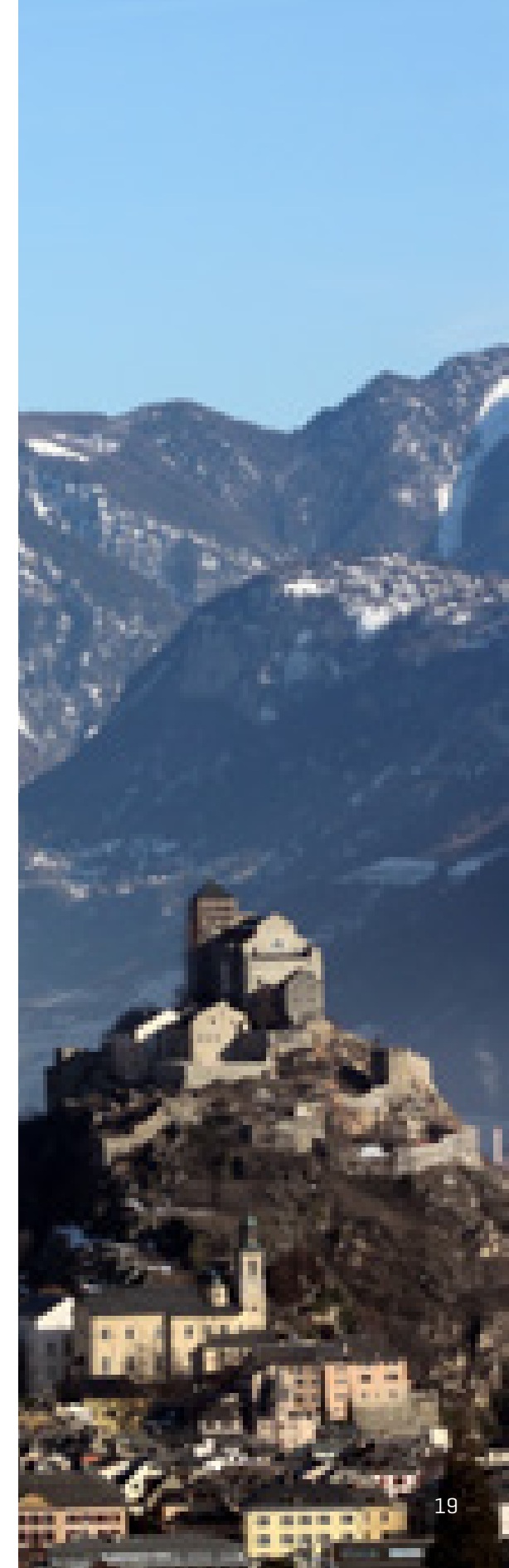



GALLEN

Inspirada na fria Gallen, a linha é desenvolvida especialmente para proporcionar uma agradável sensação térmica até nos climas mais tropicais, como o brasileiro. Seu revestimento em tela remete à produção têxtil na comunidade suíça, oferecendo circulação de ar perfeita no mais prolongado uso. Quem desfruta da linha Gallen não usufrui só de conforto, conta com tecnologia e desempenho europeu.

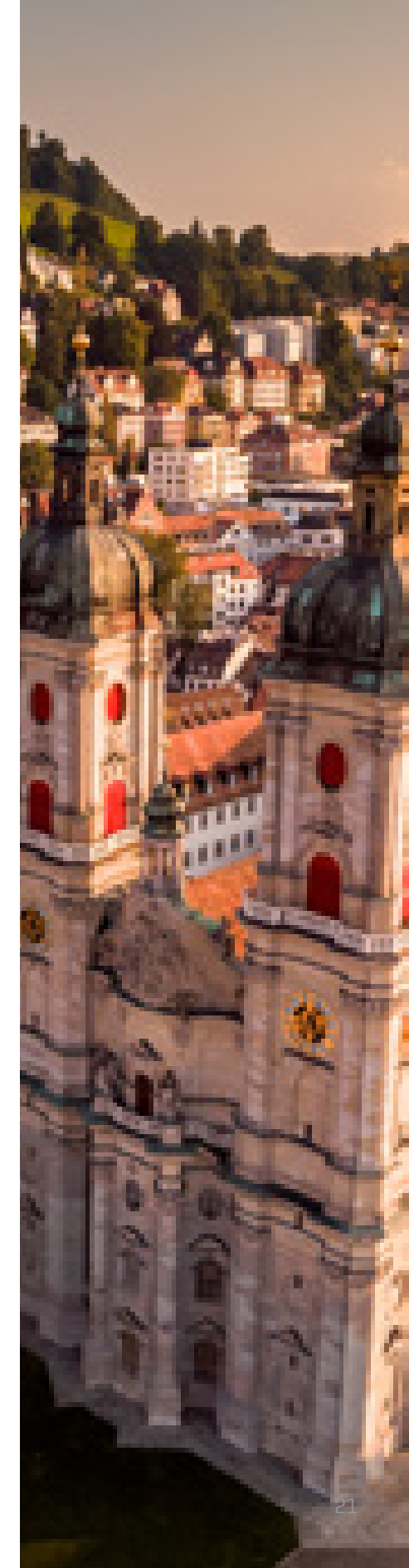





ESSEN

Seus braços e bases possuem design inspirado na produção de aço em Essen. Perfeitos para ambientes diferenciados, encosto e assento remetem às minas de carvão do oeste alemão, com revestimento em couro e costuras especiais. Mais que traços especiais, a linha Essen proporciona luxo e conforto para o usuário.





KASSEL

Os traços artísticos da cidade de Kassel, no centro germânico, inspiraram uma cadeira com mais do que sofisticação. A linha Kassel une ao seu design inovador, tecnologia para proporcionar ao usuário uma experiência única todos os dias. Do confortável estofado aos elegantes acabamentos, Kassel é uma obra de arte.





GERA

Uma cidade pequena e intimista como Gera orientou a projeção de uma linha confortável e bem estruturada de poltronas em tela de alta performance. Com o traço especial para ambientes diferenciados, ela oferece uma perfeita acomodação ao usuário, mantendo um desempenho acima da média, mesmo no uso diário.





CELLE

Alegres e descontraídas as casas geminadas da cidade de Celle na Alemanha inspiraram a criação dessa cadeira. Seu design e cores são perfeitos para criar ambientes modernos e cheios de vida.



CLEVES

Quem desfruta dessa cadeira se depara com a sensação de estar nos bosques alemães em Cleves. Seu design é traçado para perfeita adaptação ao usuário e para a possibilidade de empilhamento, facilitando a organização e seu armazenamento. A modernidade de Cleves é diferencial no uso e na composição do ambiente.

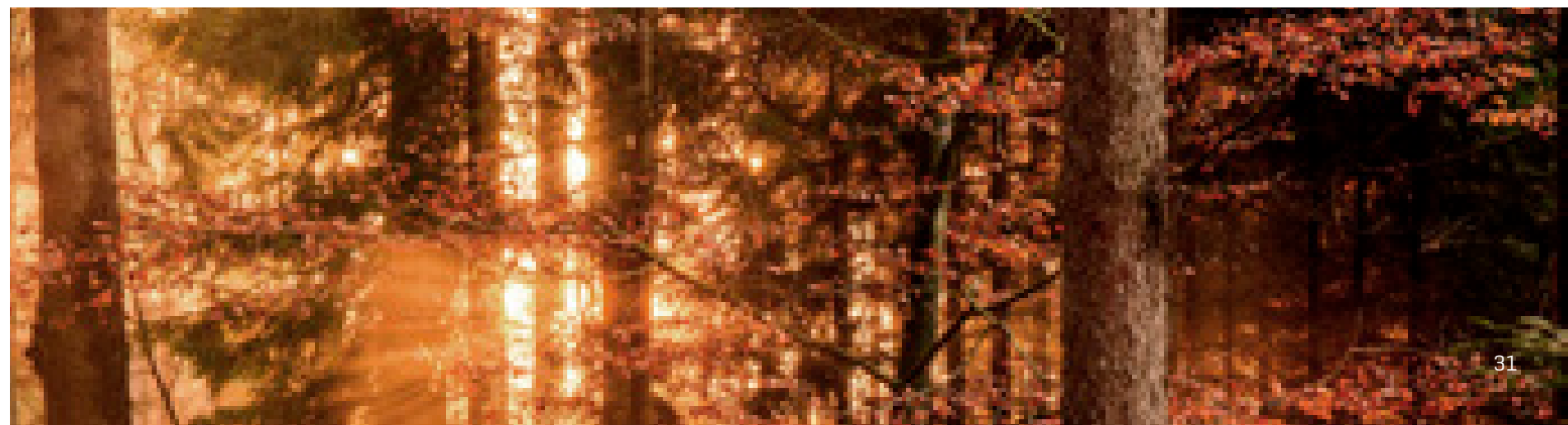



UNNA

O visual clássico e colorido de Unna, na Alemanha, guiou os traços de uma linha de cadeiras empilháveis perfeitas para o dia-a-dia. Com leveza no design, figura um excelente custo-benefício para uso diário. Unna é mobilidade e organização com um toque inovador.

HOF

Prática e charmosa como Hof, na Alemanha, se adequa a variados ambientes, desde confortáveis salas de recepção a modernos restaurantes. Seu design possibilita mobilidade e empilhamento com durabilidade. Hof não possui um único detalhe, mas a versatilidade de todos.



LANDAU

Singular como a germânica Landau, a linha é aconchegante e luxuosa, dando origem a uma cadeira de alto padrão. Projetada para cargos de presidência e diretoria, Landau é segura e resistente, garantindo um desempenho impecável nos mais diferenciados ambientes.





WEIMAR

Weimar se inspira no horizonte clássico e colorido da cidade alemã para dar à sua funcionalidade um tom de design e inovação. Em formas variadas, são próprias para o trabalho contínuo, oferecendo muito mais facilidade e uma organização compacta. Weimar é a eficiência do clássico com o estilo do moderno.

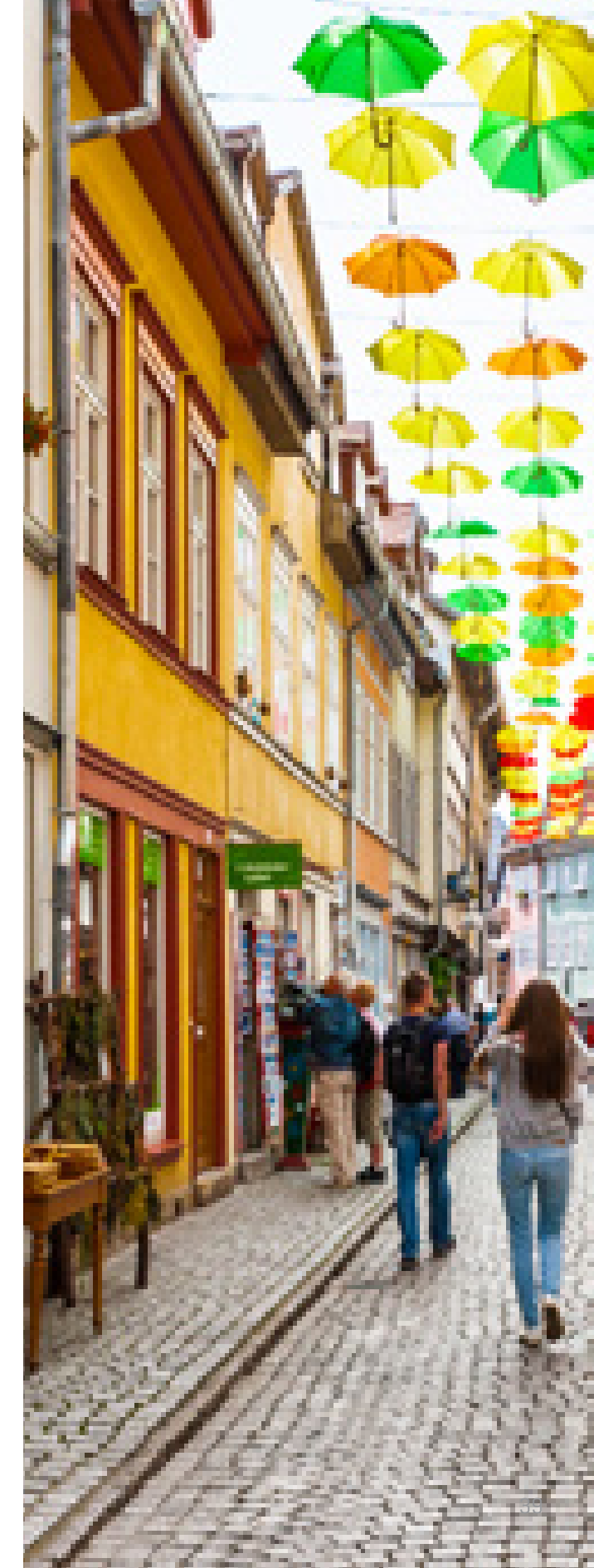



GOTA

Bonita e versátil a linha de cadeiras Gota traduz todo charme de uma das cidades mais belas da Europa.



JENA

A clássica cidade de Jena inspirou os traços dessa cadeira. A versatilidade de seu projeto permite sua utilização em qualquer ambiente.

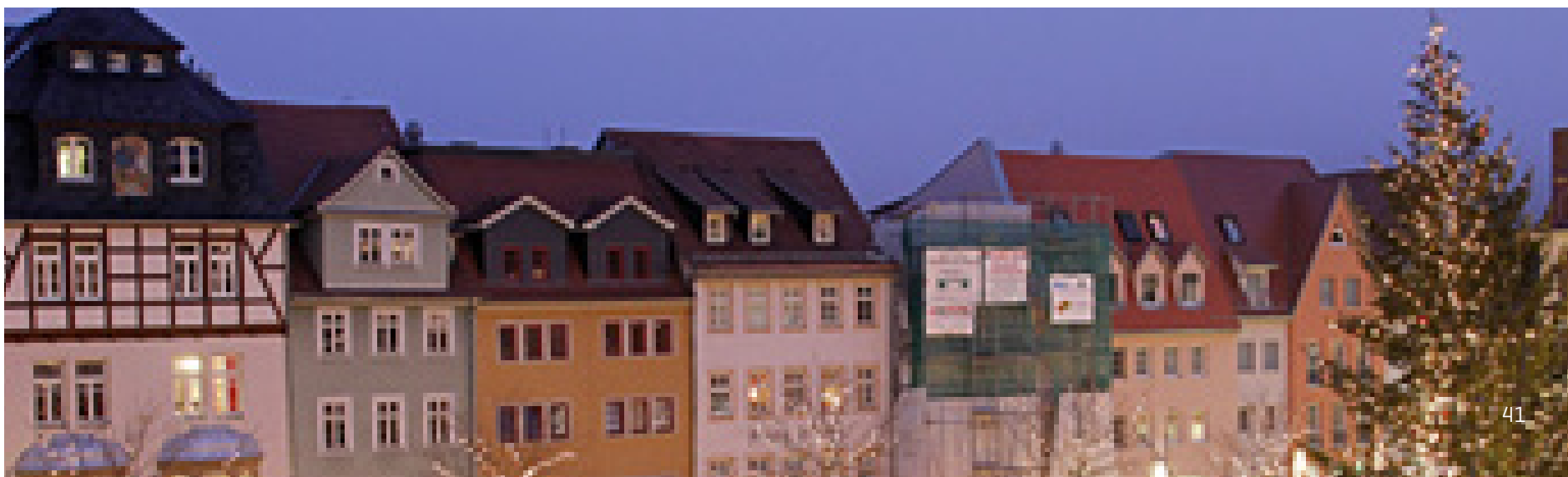

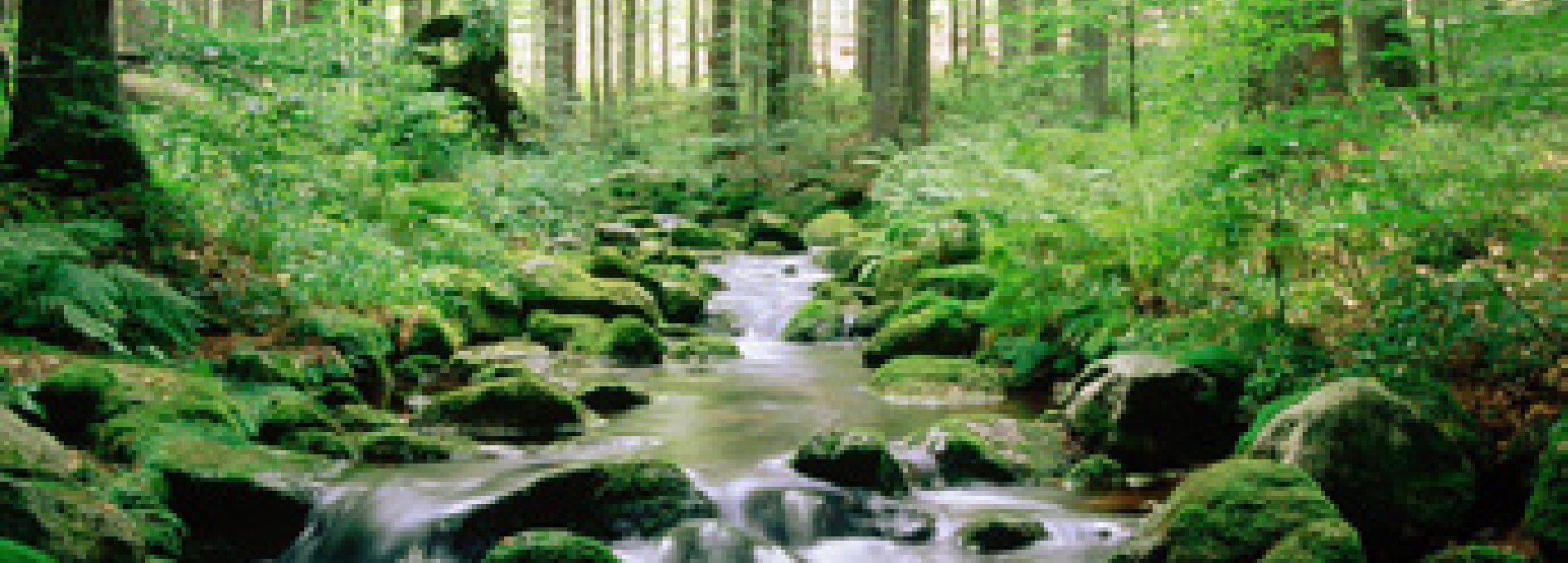

WALD

Inspirada nas paisagens marcantes de Wald seu desenho possibilita empilhamento e mobilidade, tornando a escolha ideal para quem busca versatilidade.



ZURIQUE

Forte e bela como a cidade de Zurique. Essa linha de cadeiras foi desenvolvida para ser resistente sem perder seu charme, com uso predominante para pessoas de maior porte.



BONA

Movimentada e charmosa, a germânica Bona inspirou o design e a estrutura dessa linha de cadeiras para público. Projetada com o perfil alegre da cidade alemã, Bona é ideal para o uso coletivo, harmonizando com qualquer ambiente. Com versatilidade única, ela é empilhável e conectável.





BIEL

Bela como a cidade de Biel. Essa linha de cadeiras foi desenvolvida para ser leve, resistente, com desenho inovador e muitas opções de cores.



DAVOS

A cidade de Davos na Suíça remete a grandes decisões e essa linha inovadora é a escolha para ambientes corporativos modernos e compartilhados.



BERNA

Como a belíssima capital da Suíça essa linha de cadeiras é uma autêntica obra de arte. Tem um ditado que diz “Berna é tão linda que parece de mentira”... não tem como não se apaixonar.

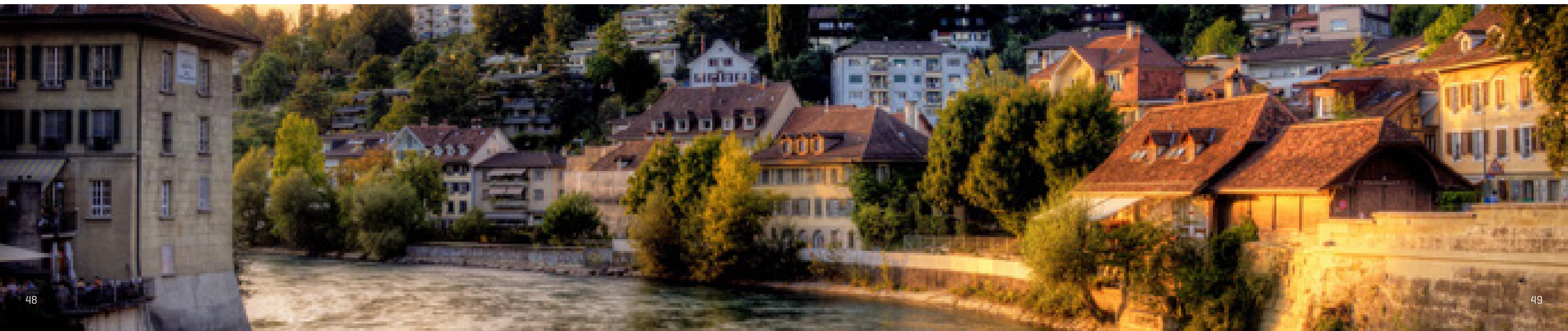

The background features a series of diagonal stripes in various colors including blue, green, yellow, orange, and red. A solid dark green horizontal band spans the width of the image, serving as a backdrop for the text.

AUDITÓRIOS





COLOGNE

Concertos, peças teatrais, palestras e cultos religiosos. A pluralidade da cidade de Cologne reflete na versatilidade de um auditório preparado para abrigar uma grande diversidade de eventos. Com elegância e funcionalidade, sua gama de opcionais dá à linha a capacidade de se adequar aos mais variados projetos de maneira sempre singular.

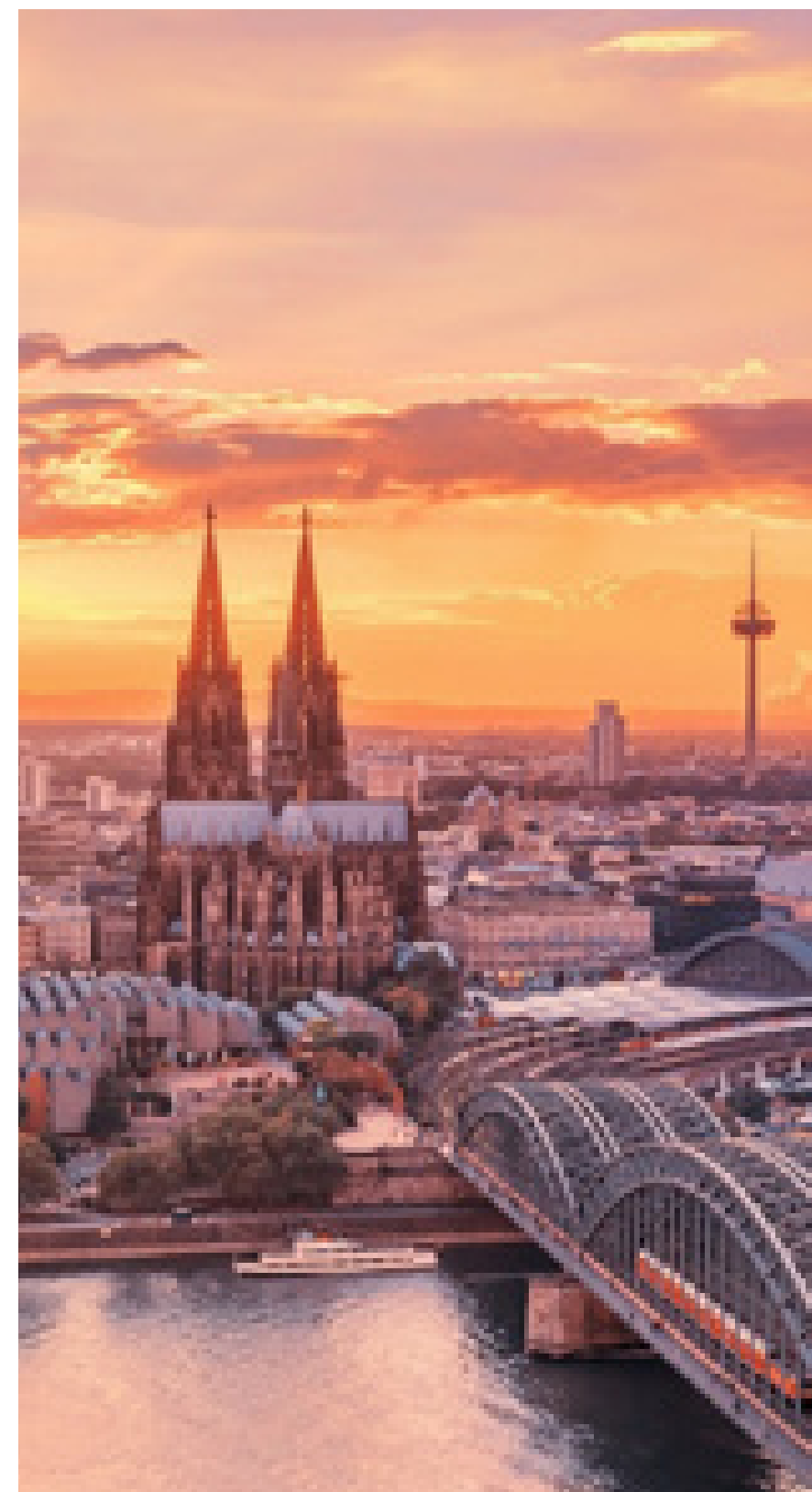



LUCERNA

Os monumentos em madeira da cidade de Lucerna, inspiraram uma cadeira com mais do que sofisticação. A linha Lucerna une ao seu design tradicional, tecnologia para proporcionar ao usuário uma experiência única. Do confortável estofado aos elegantes acabamentos, Lucerna é uma inspiração.

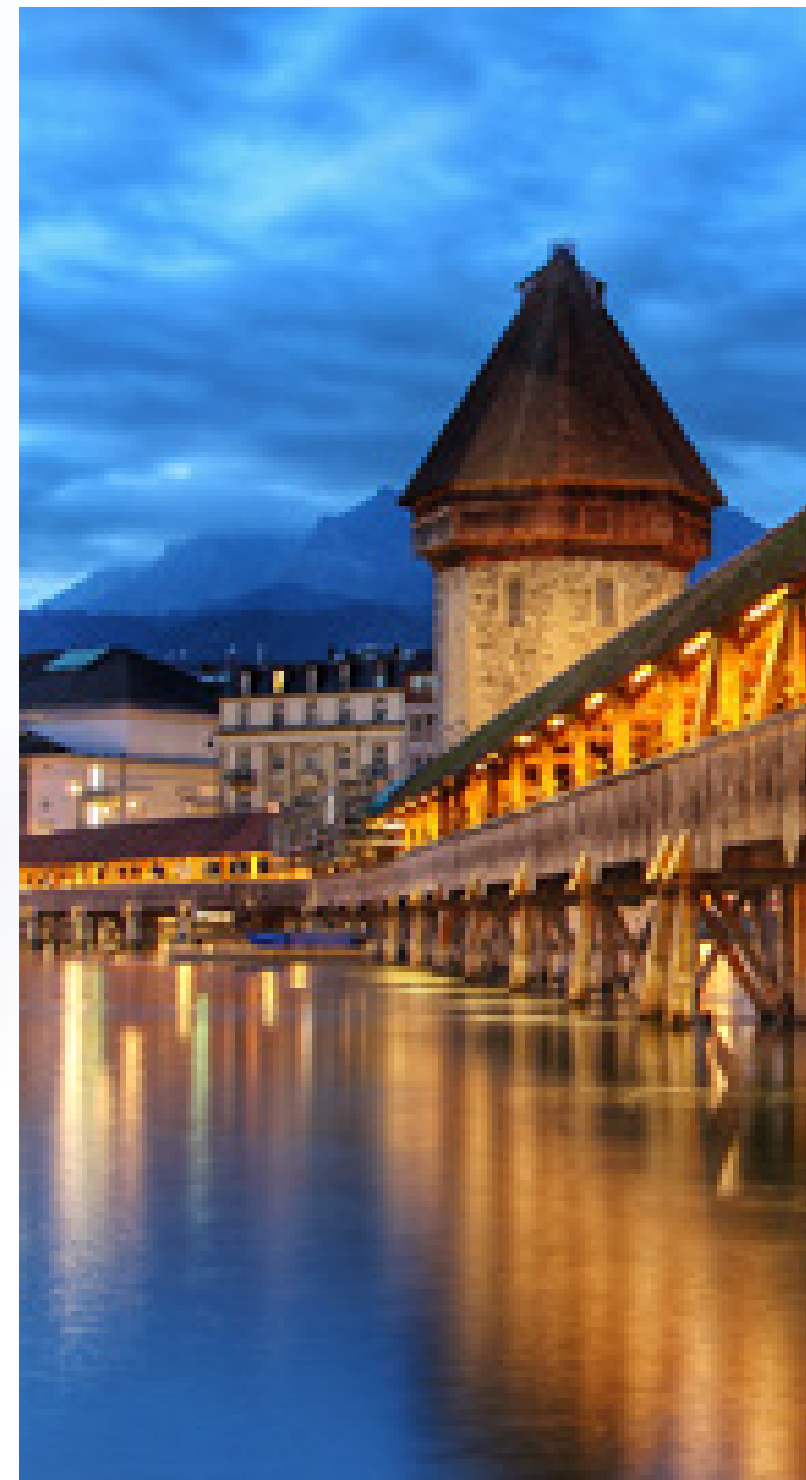

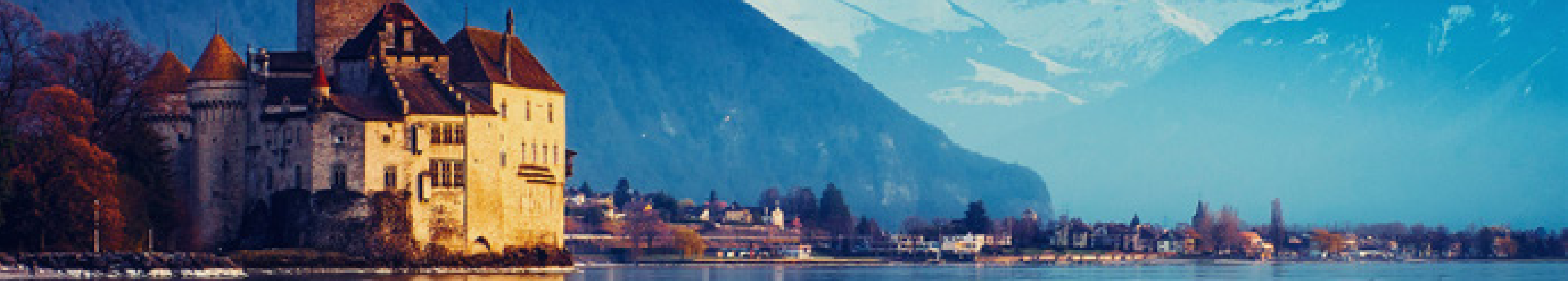

GENEVA

O planejamento minucioso de Geneva é inspiração de um auditório pensado especialmente para ambientes corporativos. Sua projeção segue os moldes da melhor técnica, priorizando a acomodação do usuário com uma resistente e confortável estrutura.





MONIBLE

A linha Monible de poltronas individuais permite a utilização do espaço disponível de maneira racional, com o máximo de aproveitamento e conforto.

Possui como acessórios: iluminação de fileira, suporte para os pés, porta-copo, prancheta embutida, braço móvel para cadeirantes e etc.





ÁREAS PÚBLICAS

ALTENA

Altena é minuciosamente planejada para atender normas técnicas e as necessidades dos mais exigentes usuários. A linha apresenta bases firmes e resistentes, garantindo durabilidade por anos de uso constante. Com cuidadosa projeção e tecnologia de ponta, Altena é a segurança que todo saguão deve ter. Projeto para cliente específico.

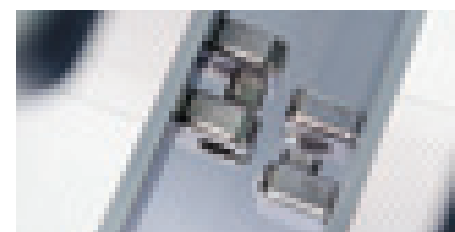





BEX

A comuna Suíça de Bex inspirou essa linha de assentos coletivos de incrível durabilidade e conforto com desenho elegante, apropriada para qualquer ambiente.

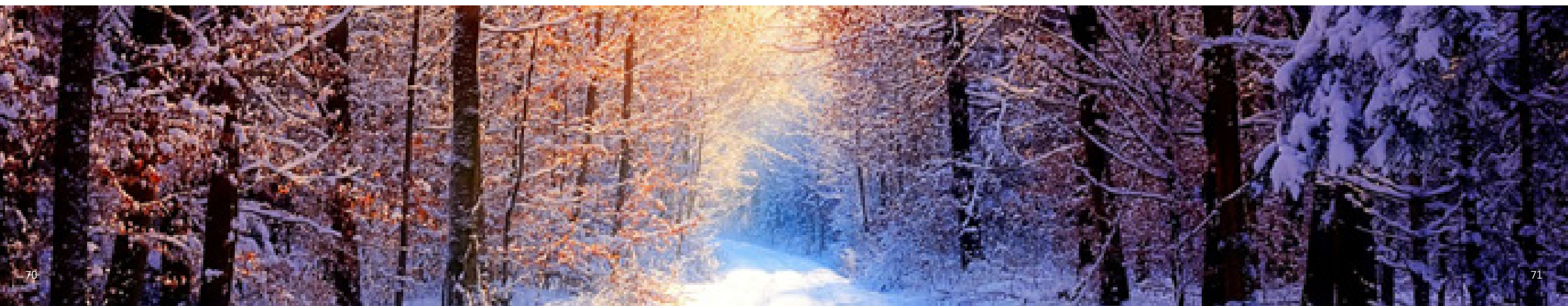

MUNIQUE

Munique é funcional. Seu projeto atende aos padrões técnicos, conferindo segurança e conforto a todo usuário, seja qual for seu perfil. Sua estrutura é pensada e desenvolvida para o uso intenso em saguões lotados e diversificados.

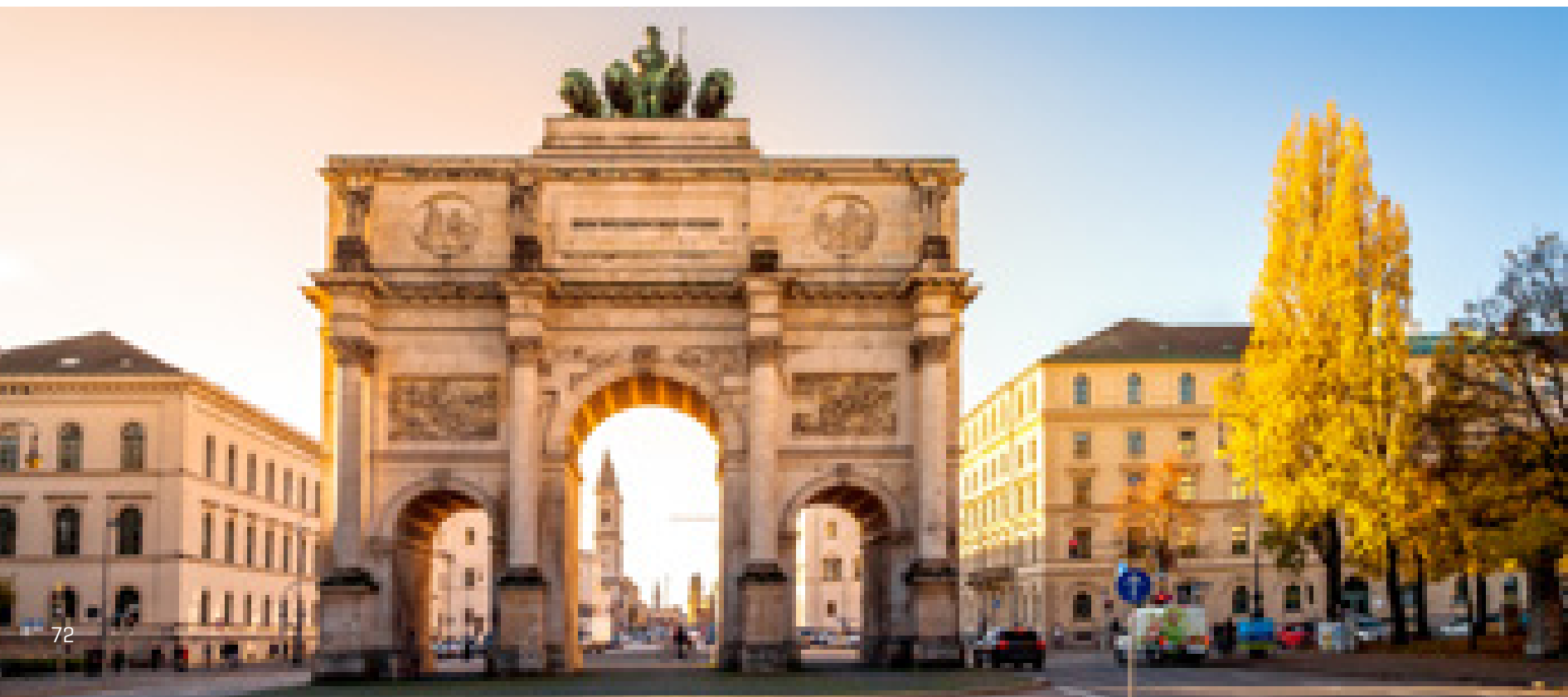



ESCOLAR



ASSIS

Associação da resistência à leveza no design marcante e agradável. Como o estilo singular do brilhante escritor brasileiro, o anfiteatro se encaixa especialmente em ambientes de grande porte para aulas, palestras e debates. Assis é inovador e clássico como sua fonte de inspiração.



FNDE





MEIRELES

Tal qual os marcantes sonetos de Cecília Meireles, essa linha se destaca por sua organização compacta e objetiva. Seu pequeno encosto articulado oferece acomodação mesmo em ambientes menos espaçosos. Meireles é planejada como os versos da escritora, proporcionando ao usuário conforto em cada detalhe.





DRUMMOND

A liberdade dos versos de Carlos Drummond de Andrade traduzem o funcionamento da linha. Estudar em seu conforto é o mesmo que passear nos livres poemas do escritor brasileiro, sem limitações de formatos e organizações. Drummond é a dinâmica necessária para as mais modernas metodologias de ensino.





QUINTANA

Quintana se inspira na perfeição técnica do escritor para desenvolver uma cadeira com resistência e durabilidade inigualáveis. Como a bela construção literária de Mário, a linha possui estrutura firme, resistente às mais severas condições de uso. Quintana é o esforço máximo do planejamento para o máximo conforto do usuário.



The background is a close-up, vertical view of a wall made of horizontal wooden planks. The planks are of various shades of brown, from dark chocolate to light tan, showing natural wood grain and some weathering. A solid, dark green horizontal band runs across the middle of the image. The word 'MOBILIÁRIOS' is written in white, uppercase letters on the left side of this green band.

MOBILIÁRIOS



BREMEN

Como a maravilhosa Bremen e o eterno conto “Os Músicos de Bremen”, essa linha tem como princípio a liberdade. São vários agrupamentos de mobiliário corporativo para fins específicos, como: Bremen Presidência, Bremen Diretoria, Bremen Armazenamento, Bremen Multiuso, etc. Dimensões, design, acabamentos e configurações abrangem todas as opções atualmente empregadas pelo mercado. É um móvel versátil e inovador.

 Tecno2000



BREMEN DIRETORIA









BREMEN ESTAÇÃO DE TRABALHO





BREMEN MESAS





BREMEN
REUNIÃO









BREMEN PLATAFORMA





BREMEN ARMAZENAMENTO

BREMEN RECEPÇÃO





BREMEN MULTIUSO







BREMEN
CALL CENTER



BREMEN DIVISÓRIA



BREMEN BIBLIOTECA







A close-up photograph of a leather sofa. The leather is a warm, tan color with a pebbled texture. A dark green, textured band runs horizontally across the middle of the frame. The word "RECEPÇÕES" is written in white, uppercase letters on this band.

RECEPÇÕES

POLTRONAS

Uma linha de múltiplas opções de estilo. Com a acomodação do usuário em primeiro lugar, as poltronas Tecno2000 desfilam uma gama de formas e cores, sugerindo inovação para qualquer ambiente.







SOFANETES

Com traços finos, assentos e encostos largos, a linha de Sofanetes é capaz de compor salas e escritórios do clássico ao moderno com seu visual singular.





SOFÁS

O tradicional conforto para o usuário com a leveza do planejamento atento aos detalhes: é isso o que apresenta a linha de sofás da Tecno2000.

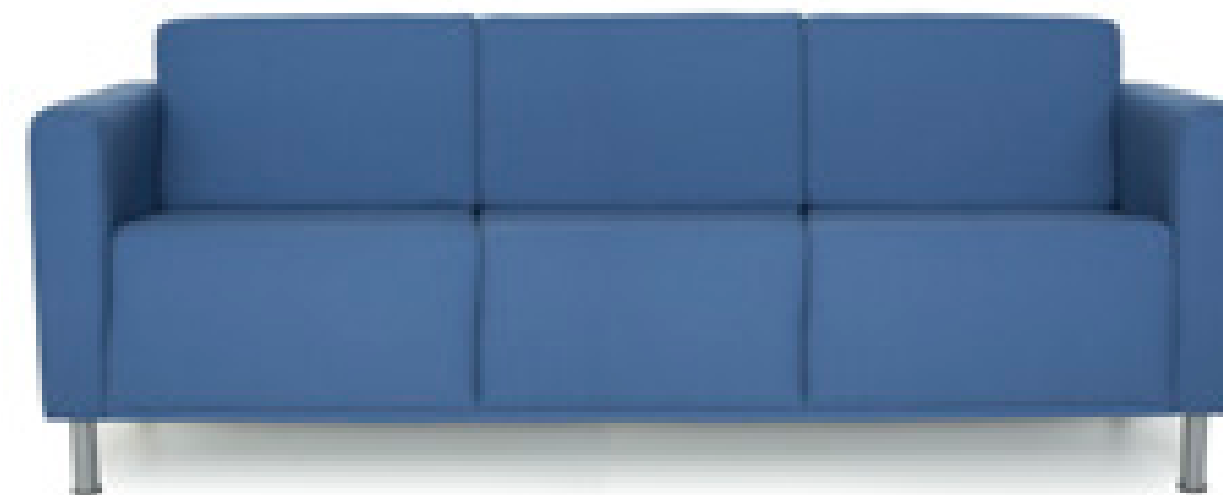
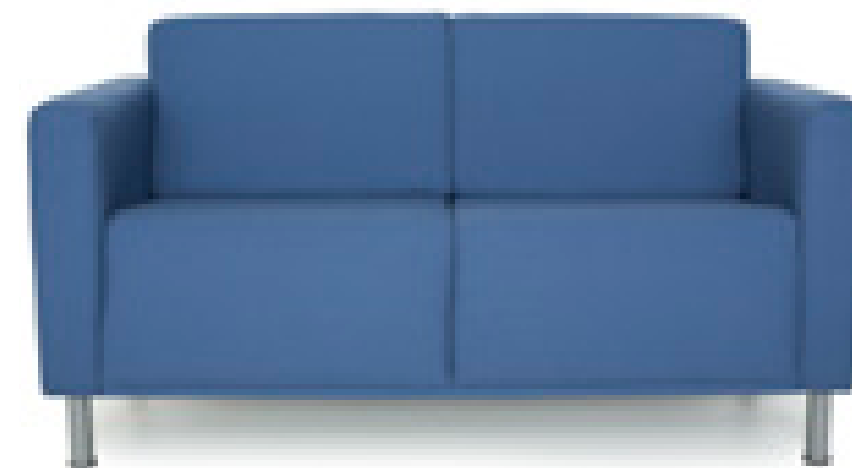





The background of the entire image is a close-up of a red, tufted leather surface. The leather is arranged in a repeating diamond pattern, with each diamond having a central point where the leather is pulled together, creating a series of small, raised circles. The lighting is soft, highlighting the texture and color of the leather.

PROJETOS ESPECIAIS

PROJETOS ESPECIAIS

Desenvolvemos e executamos mobiliários sob medida visando maximizar a funcionalidade de seu espaço com qualidade e ergonomia.

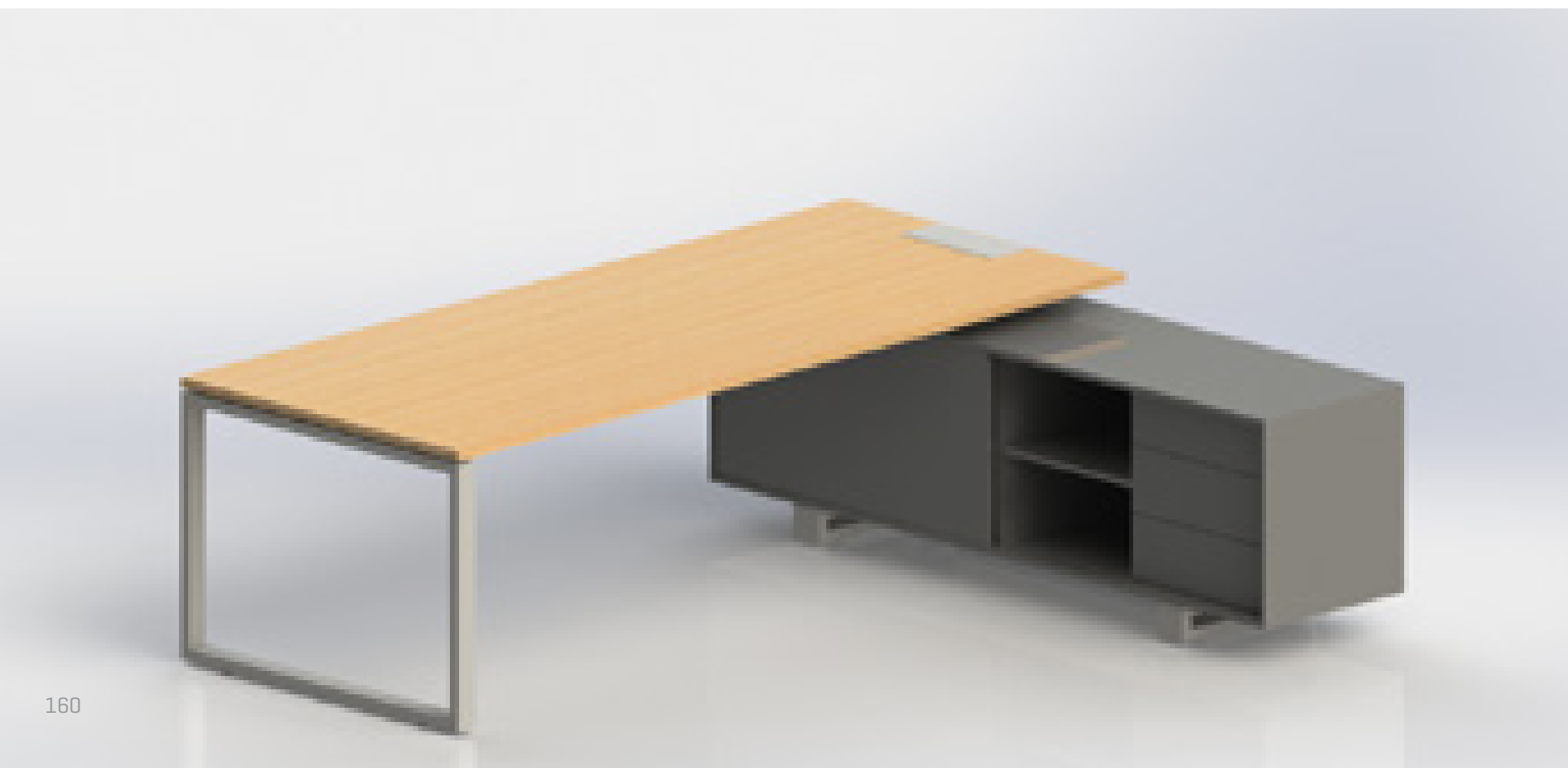

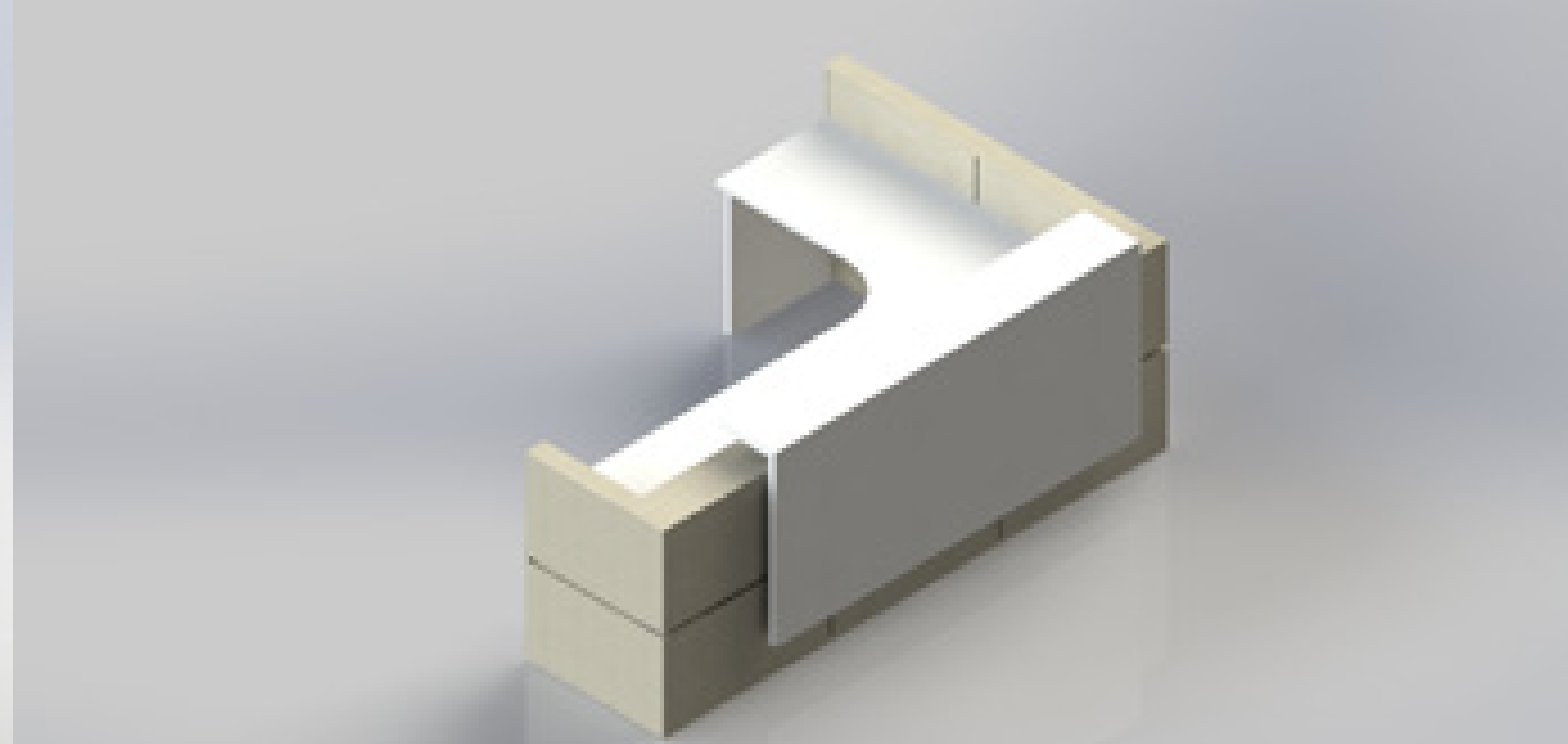
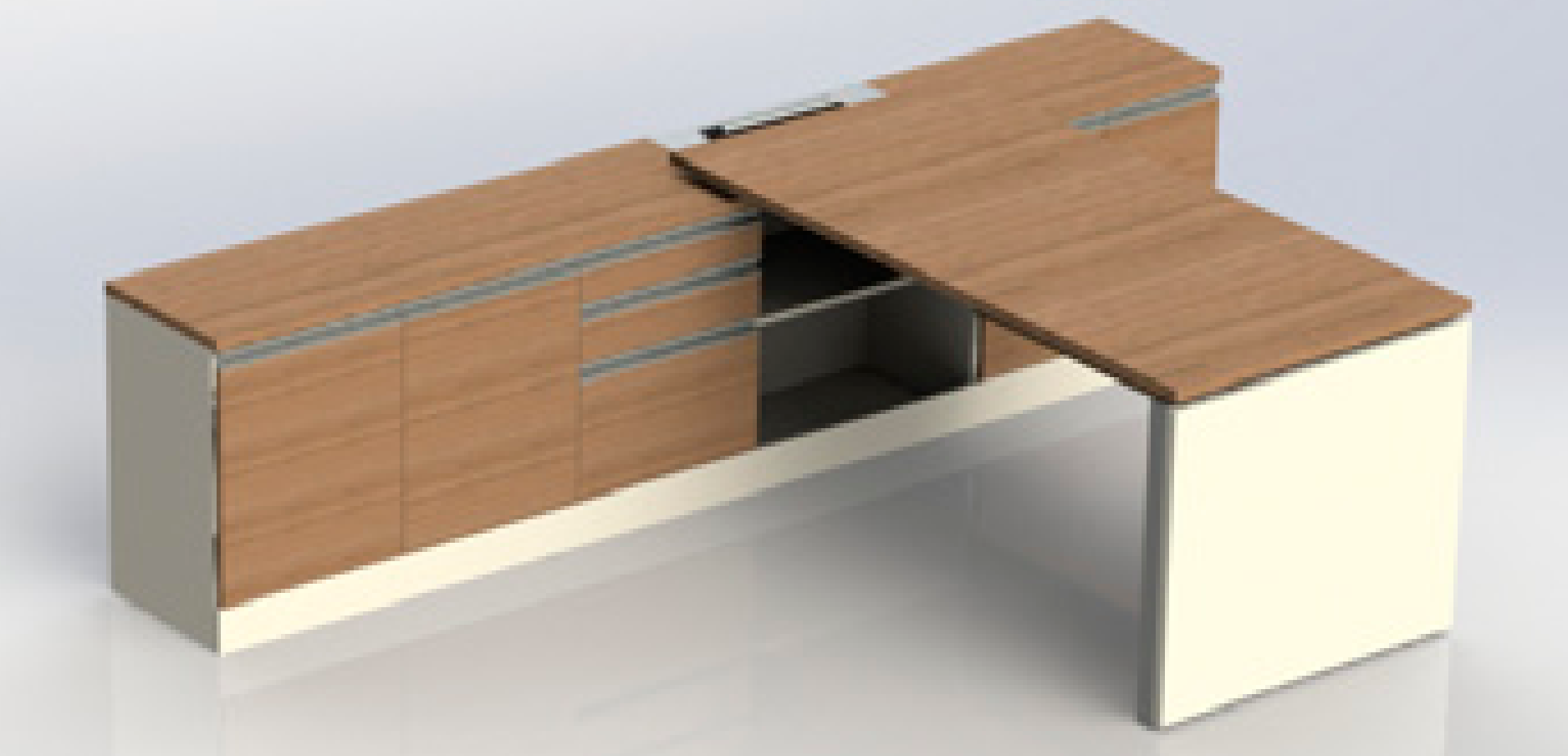



ALGUNS CLIENTES



CENTRAL NACIONAL DE VENDAS

SHIS QI 11/13, Bl. M, Salas 101 a 103

Lago Sul, Brasília (DF) CEP 71.625-620

Fone/Fax: (61) 3248-3956

E-mail: vendas@tecno2000.com.br

CENTRAL NACIONAL DE ASSISTÊNCIA TÉCNICA

Rua Vereador Décio de Paula, 101

Formiga (MG) CEP 35.570-000

Fone/Fax: (37) 3329-1000

E-mail: assistencia@tecno2000.com.br

FÁBRICA

Rua Vereador Décio de Paula, 101

Formiga (MG) CEP 35.570-000

Fone/Fax: (37) 3329-1000

E-mail: tecno2000@tecno2000.com.br





WWW.TECN02000.COM.BR

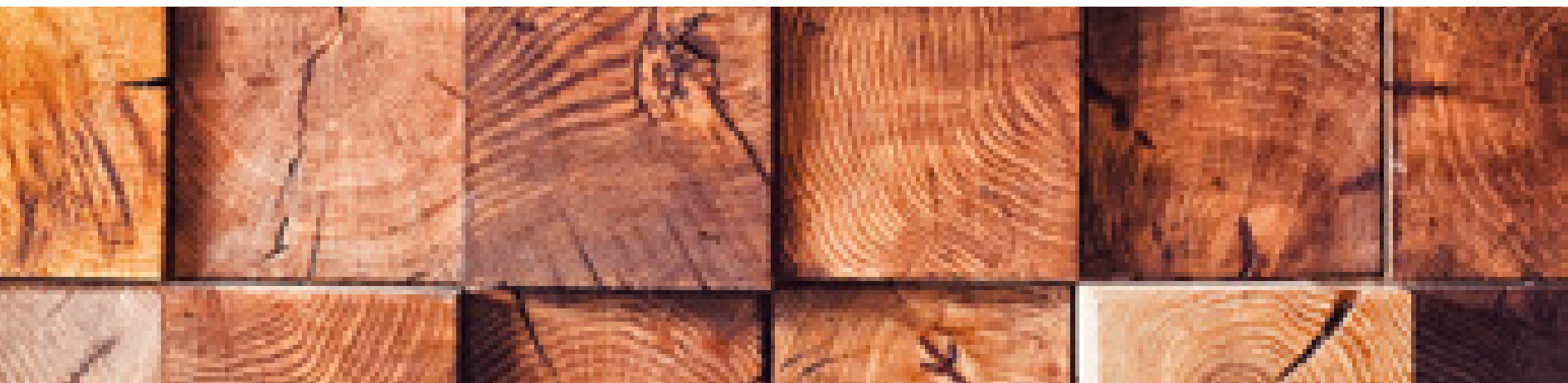

AO

MINISTÉRIO PÚBLICO DO ESTADO DE MINAS GERAIS
PROCURADORIA – GERAL DE JUSTIÇA
DIRETORIA DE GESTÃO DE COMPRAS E LICITAÇÕES
PREGÃO ELETRÔNICO Nº 60/2021

DECLARAÇÃO DE GARANTIA

A TECNO2000 INDÚSTRIA E COMÉRCIO LTDA – CNPJ: 21.306.287/0001-52 DECLARA que é o fabricante dos produtos cotados e que prestará garantia gratuita, por 05 (cinco) anos para os itens dos lotes 1 e 2 do Pregão Eletrônico Nº 60/2020.

Os serviços de assistência técnica para consertos e substituições em decorrência de defeitos de fabricação serão feitos imediatamente após a solicitação.

Durante o período de garantia, prestaremos assistência técnica, por intermédio da filial da empresa.

CENTRAL DE ASSISTÊNCIA EM BELO HORIZONTE/ MG:

EMPRESA: TECNO2000 INDÚSTRIA E COMÉRCIO LTDA
CNPJ: 21.306.287/0002-33
ENDEREÇO: RUA DA BAHIA, 1032, SALA 1406, CENTRO.
CIDADE: BELO HORIZONTE UF: MG CEP: 30.160-011.
TELEFONE: (31) 3273 – 1216
RESPONSÁVEL: SR. ANDRÉ PIRES

CENTRAL NACIONAL DE ASSISTÊNCIA TÉCNICA:

EMPRESA: TECNO2000 INDÚSTRIA E COMÉRCIO LTDA
CNPJ: 21.306.287/0001-52
ENDEREÇO: RUA VEREADOR DÉCIO DE PAULA Nº 101 - BAIRRO: PLANALTO
CIDADE: FORMIGA UF: MG CEP: 35.570-000
TELEFONE: (37) 3329-1000
E-MAIL: sac@tecno2000.com.br / tecno2000@tecno2000.com.br
RESPONSÁVEL: SR. DIOGO PIRES

Brasília, 25 de junho de 2021.

Atenciosamente,



TECNO2000 INDÚSTRIA E COMÉRCIO LTDA
JORDANO CASTRO NASCIMENTO
SÓCIO ADMINISTRADOR
C.I.:M-3.773.321 SSP/MG
C.P.F: 274.710.716-72

Fábrica

Rua Vereador Décio de Paula, 101
Formiga - MG - CEP 35.570-000
Fone: (37) 3322-2336 Fax: (37) 3321-1893
E-mail: tecno2000@tecno2000.com.br
www.tecno2000.com.br

Escritório em Brasília

SHIS QL 11/13, Bl. M, Salas 101 a 103 - Lago Sul
Brasília - DF - CEP 71.625-205
Fone/Fax: (61) 3248-3956
E-mail: brasil@tecno2000.com.br

Escritório em Belo Horizonte

Rua da Bahia, 1032, Sala 1406 - Centro
Belo Horizonte - MG - CEP 30.160-011
Fone/Fax: (31) 3273-1216
E-mail: bh@tecno2000.com.br

AO
MINISTÉRIO PÚBLICO DO ESTADO DE MINAS GERAIS
PROCURADORIA – GERAL DE JUSTIÇA
DIRETORIA DE GESTÃO DE COMPRAS E LICITAÇÕES
PREGÃO ELETRÔNICO Nº 60/2021

ANEXO V

DECLARAÇÃO DE REGULARIDADE

Objeto: Registro de Preços para aquisição de bens permanentes diversificados (mobiliários).

A empresa TECNO2000 INDÚSTRIA E COMÉRCIO LTDA, CNPJ: 21.306.287/0001-52, por intermédio de seu representante legal o Sr. NOME: JORDANO CASTRO NASCIMENTO, CI: MF -3.801.707 SSP/DF e CPF: 274.710.716-72, DECLARA, , sob as penas da lei, que não está sob controle de grupo de pessoas, físicas ou jurídicas, já participante desta licitação como controlador de outra empresa.

DECLARA ainda, em cumprimento ao disposto na Resolução 37/09 do Conselho Nacional do Ministério Público, alterada pela Resolução nº 172/17, que não possui em seu quadro societário cônjuge, companheiro ou parente em linha reta, colateral ou por afinidade, até o terceiro grau, inclusive, de membros ocupantes de cargos de direção ou no exercício de funções administrativas, assim como de servidores ocupantes de cargos de direção, chefia e assessoramento vinculados direta ou indiretamente às unidades situadas na linha hierárquica da área encarregada da licitação, inclusive no período compreendido entre os 6 (seis) meses anteriores à publicação deste Edital até a presente data.

Brasília, 25 de junho de 2021.

Atenciosamente,

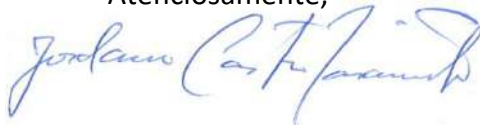

TECNO2000 INDÚSTRIA E COMÉRCIO LTDA
JORDANO CASTRO NASCIMENTO
SÓCIO ADMINISTRADOR
CI: MF - 3.801.707 SSP/DF
CPF: 274.710.716-72

Fábrica

Rua Vereador Décio de Paula, 101
Formiga - MG - CEP 35.570-000
Fone: (37) 3322-2538 Fax: (37) 3321-1893
E-mail: tecno2000@tecno2000.com.br
www.tecno2000.com.br

Escritório em Brasília

SHIS QL 11/13, Bl. M, Salas 101 a 103 - Lago Sul
Brasília - DF - CEP 71.625-205
Fone/Fax: (61) 3248-3955
E-mail: brasil@tecno2000.com.br

Escritório em Belo Horizonte

Rua da Bahia, 1032, Sala 1406 - Centro
Belo Horizonte - MG - CEP 30.160-011
Fone/Fax: (31) 3273-1216
E-mail: bh@tecno2000.com.br

AO
MINISTÉRIO PÚBLICO DO ESTADO DE MINAS GERAIS
PROCURADORIA – GERAL DE JUSTIÇA
DIRETORIA DE GESTÃO DE COMPRAS E LICITAÇÕES
PREGÃO ELETRÔNICO Nº 60/2021

ANEXO VI

DECLARAÇÃO QUE NÃO EMPREGA MENOR

Objeto: Registro de Preços para aquisição de bens permanentes diversificados (mobiliários).

A empresa TECNO2000 INDÚSTRIA E COMÉRCIO LTDA, CNPJ: 21.306.287/0001-52, por intermédio de seu representante legal o Sr. NOME: JORDANO CASTRO NASCIMENTO, CI: MF -3.801.707 SSP/DF e CPF: 274.710.716-72, DECLARA, , para os fins do disposto no inciso V do art. 27 da Lei Federal nº 8.666/93, que não emprega menor de dezoito anos em trabalho noturno, perigoso ou insalubre e não emprega menor de dezesseis anos.
() Ressalva: emprega menor, a partir de quatorze anos, na condição de aprendiz.

Brasília, 25 de junho de 2021.

Atenciosamente,



TECNO2000 INDÚSTRIA E COMÉRCIO LTDA
JORDANO CASTRO NASCIMENTO
SÓCIO ADMINISTRADOR
CI: MF - 3.801.707 SSP/DF
CPF: 274.710.716-72

Fábrica

Rua Vereador Décio de Paula, 101
Formiga - MG - CEP 35.570-000
Fone: (37) 3322-2336 Fax: (37) 3321-1893
E-mail: tecno2000@tecno2000.com.br
www.tecno2000.com.br

Escritório em Brasília

SHIS QL 11/13, Bl. M, Salas 101 a 103 - Lago Sul
Brasília - DF - CEP 71.625-205
Fone/Fax: (61) 3248-3955
E-mail: brasil@tecno2000.com.br

Escritório em Belo Horizonte

Rua da Bahia, 1032, Sala 1406 - Centro
Belo Horizonte - MG - CEP 30.160-011
Fone/Fax: (31) 3273-1216
E-mail: bh@tecno2000.com.br