

VISTA GERAL

ESCALA 1:50

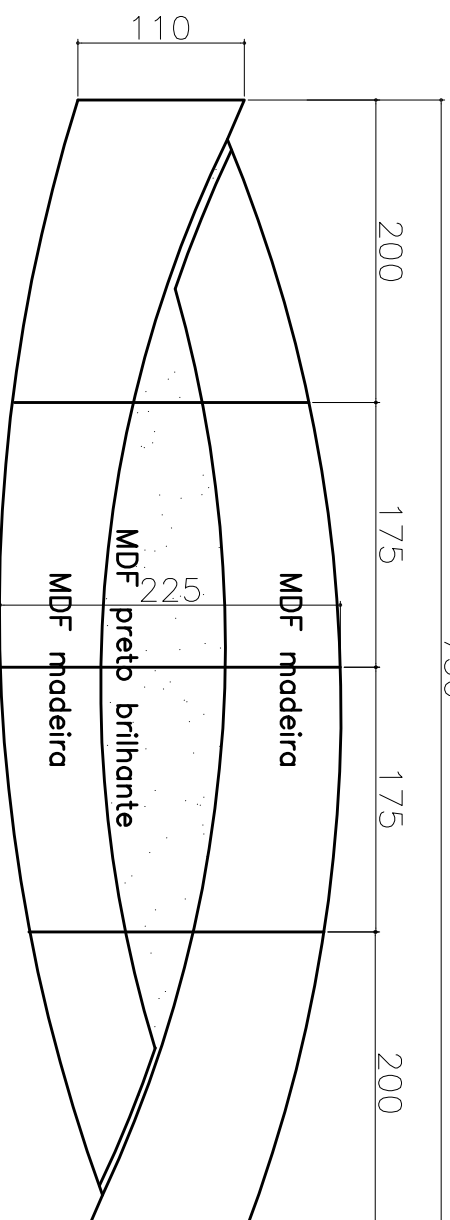

TAMPO - RECORTE DAS CHAPAS

ESCALA 1:50

ASSUNTO	DENOMINAÇÃO	PROJETO	SETOR MP/IG	DATA	PRANCHA
Mesa para reuniões	Mesa ELO - 20 pessoas	Kelly Fonseca	Sup. Engenharia e Arquitetura	Mai / 2021	01/05

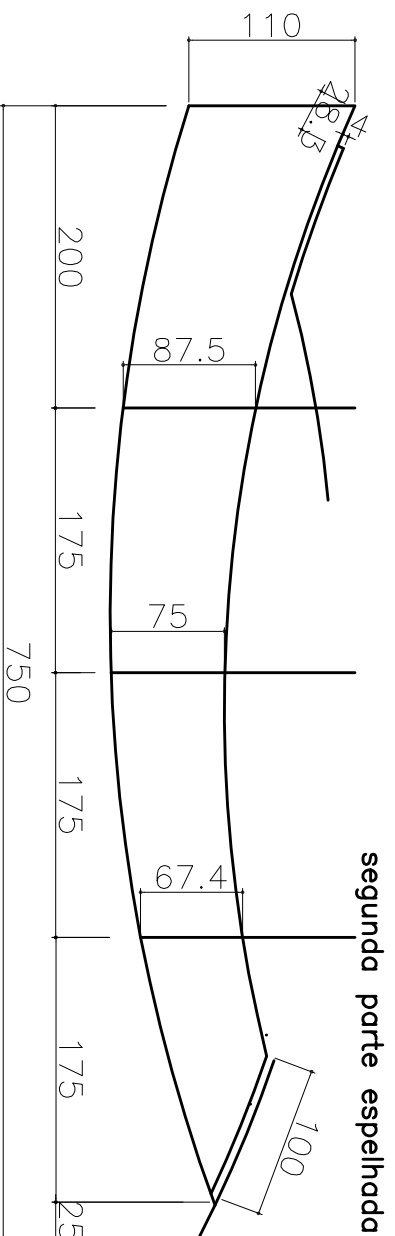

○ PAGINAÇÃO DO TAMPO
ESCALA 1:50

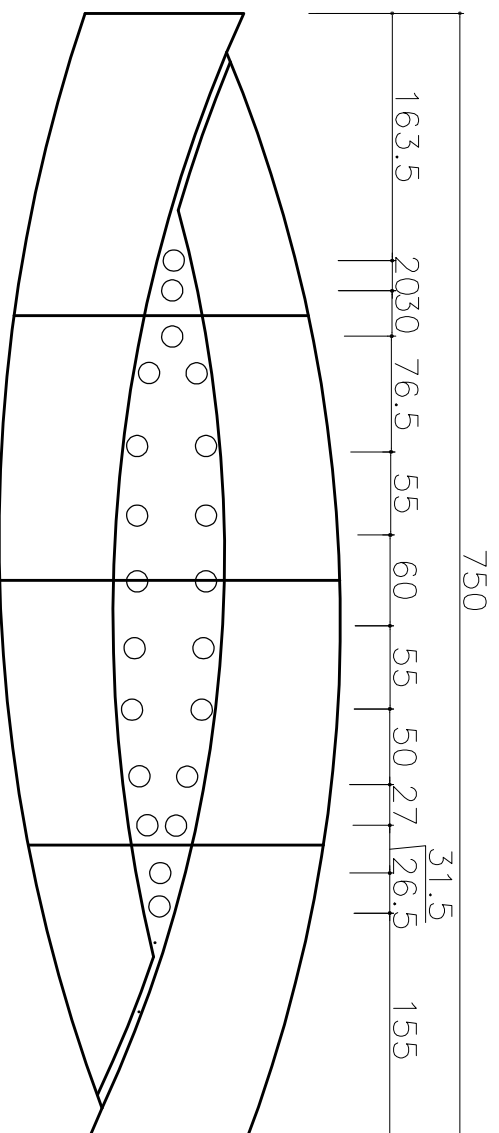

○ PAGINAÇÃO DA ÁREA DE TOMADAS
ESCALA 1:50

ASSUNTO	DENOMINAÇÃO	PROJETO	SETOR MP/MG	DATA	PRANCHA
Mesa para reuniões	Mesa ELO – 20 pessoas	Kelly Fonseca	Sup. Engenharia e Arquitetura	Mai / 2021	02/05

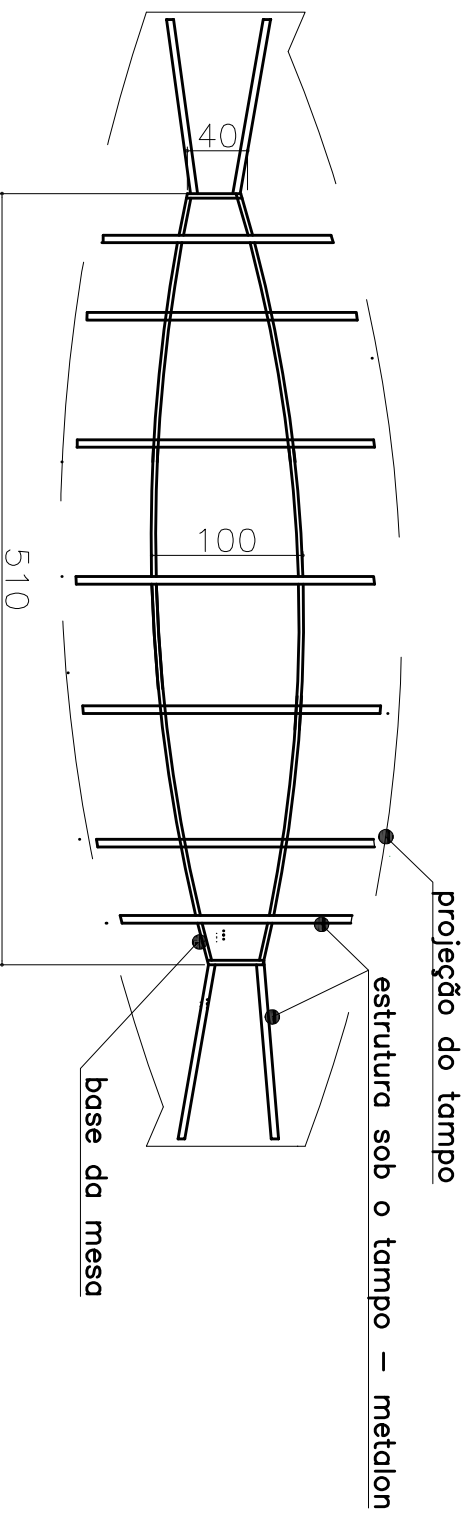

ESTRUTURA DA MESA
ESCALA 1:50

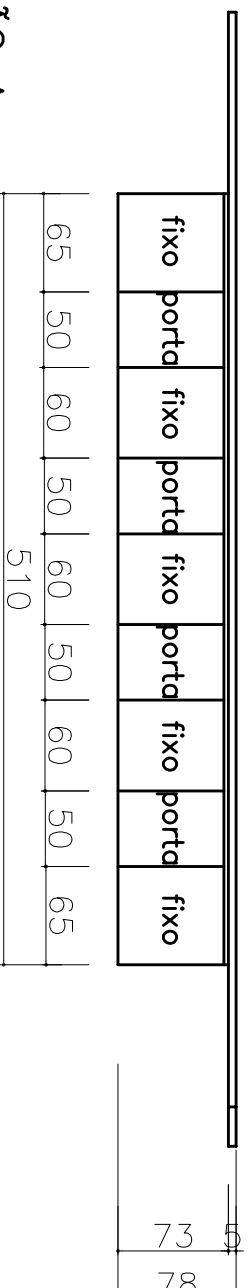

ELEVAÇÃO A
ESCALA 1:50

ASSUNTO	DENOMINAÇÃO	PROJETO	SETOR/MPMG	DATA	PRANCHA
Mesa para reuniões	Mesa ELO – 20 pessoas	Kelly Fonseca	Sup. Engenharia e Arquitetura	Mai / 2021	03/05

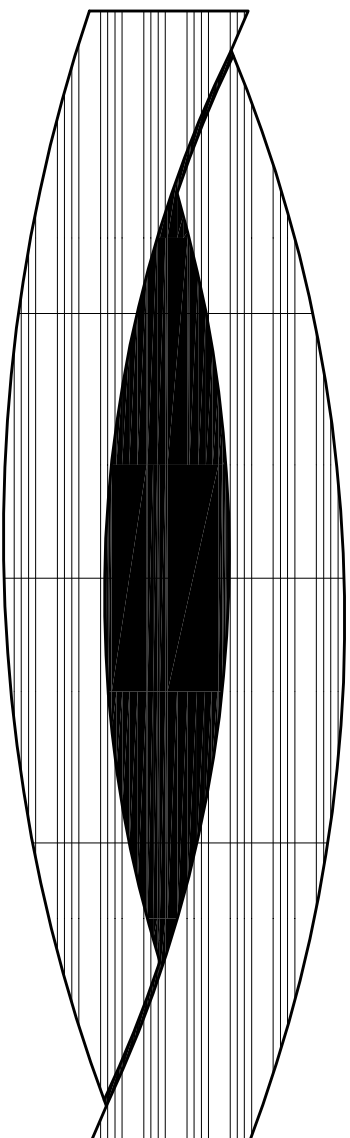

○ PAGINAÇÃO DOS VEIOS DA MADEIRA

ESCALA 1:50

Obs.: os veios da madeira devem seguir uma linha longitudinal única, de forma que fique imperceptível, na medida do possível, o recorte das chapas.

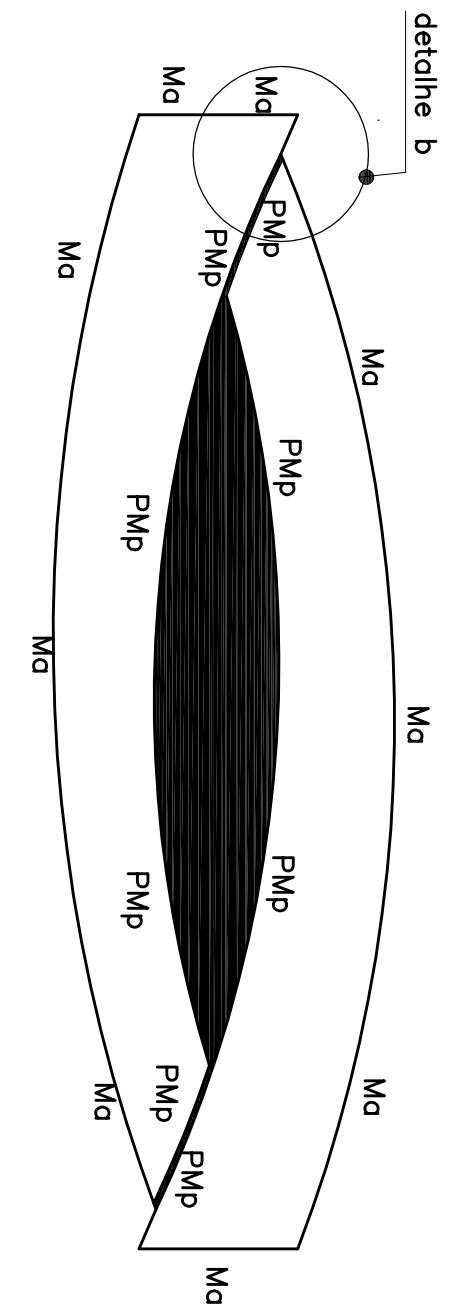
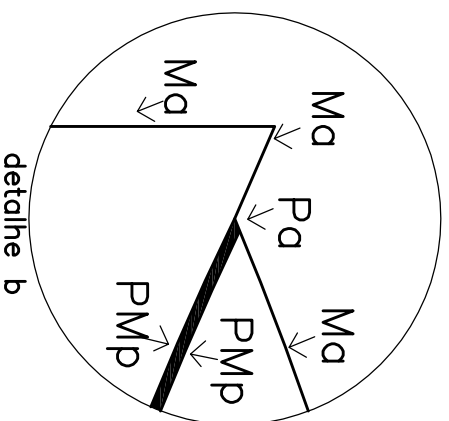

○ PAGINAÇÃO DAS FITAS DE BORDA

ESCALA 1:50

PMP = fita de PVC preta no MDF preto e cor madeira no MDF madeira (efeito junta cega)
 Ma = fita ABS (mais espessa que a PVC) cor madeira
 Pa = fita ABS (mais espessa que a PVC) cor preta

ASSUNTO	DENOMINAÇÃO	PROJETO	SETOR MP/IG	DATA	PRANCHA
Mesa para reuniões	Mesa ELO – 20 pessoas	Kelly Fonseca	Sup. Engenharia e Arquitetura	Mai / 2021	04/05

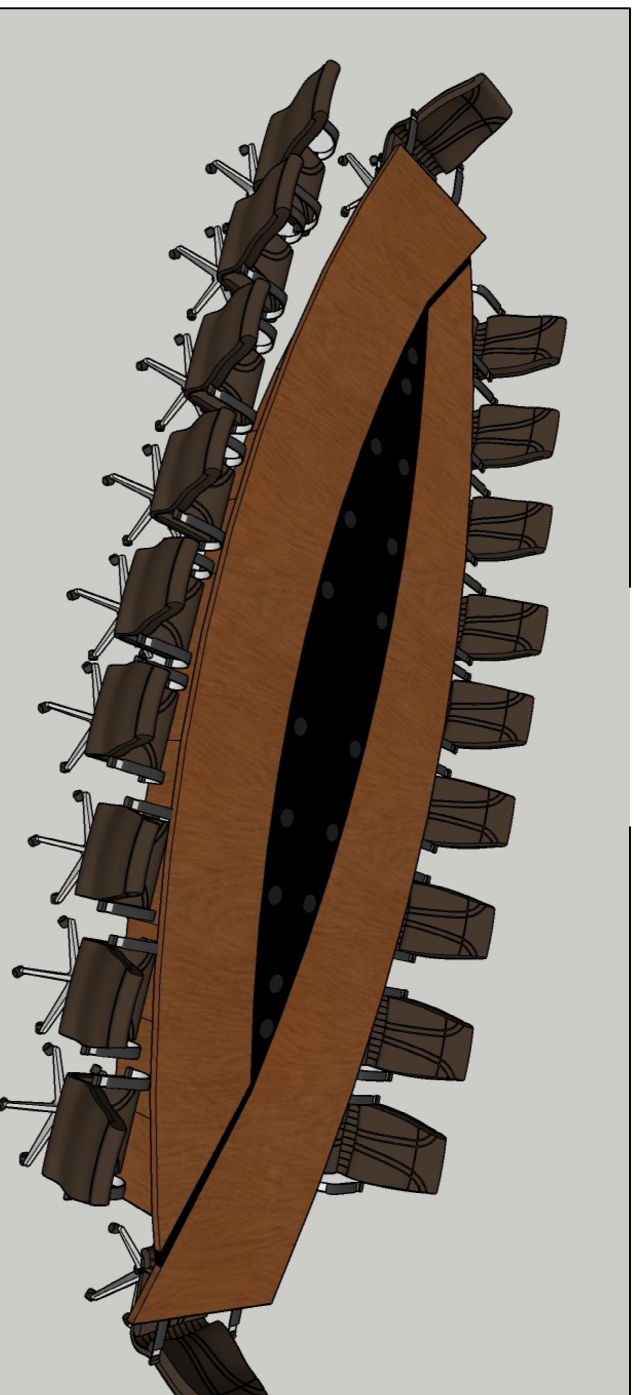

ESPECIFICAÇÃO

- 1) **TAMPO:** formado por recortes de MDF 10mm laminado melamínico, BP, face única, tx padrão madeira imbuia e preto liso brilhante montados e colados sobre chapa de MDF 15mm. Os recortes devem estar livres de quinas para apresentar união perfeita. Recortes padrão madeira imbuia devem ter os veios dispostos na horizontal (veja detalhamento). Recortes preto brilhante e de padrão madeira imbuia devem ter as bordas encapas com fita PVC para realçar o encontro entre eles. A borda externa do tampo deve ser reengrossada para o total de 5cm de altura e ter 10cm de profundidade ou mais, a critério do fabricante. Deve ser revestida de fita ABS do mesmo padrão do MDF, raió mínimo de 2.5mm no contato com o usuário (veja detalhamento).
- 2) **ESTRUTURA:** estrutura formada por esqueleto de metalon encapado com MDF laminado melamínico, BP, TX, face única, padrão imbuia, 15mm. Barras estruturais de metalon sob o tampo, aproximadamente 5x3cm, espessura mínima 0,9mm. Fixação do metalon no tampo com braçadeiras próprias. Metalon com pintura anticorrosão e acabamento de pintura industrial cor preta. Portas de abrir, em apenas uma face da estrutura, para acesso às tomadas que ficarão sobre a mesa. Portas de MDF 15mm laminado melamínico, BP, TX, dupla face, padrão imbuia. Fita PVC. Dobradiças de pressão. As portas devem estar imperceptíveis, niveladas ao MDF de fechamento da estrutura. Recuar a altura da portas em 3cm no topo, para ventilação. A instalação da mes será sobre piso laminado melamínico.
- 3) **CAIXA DE TOMADA:** 21 caixas circulares, aproximadamente 12cm de diâmetro, de metal ou ABS, acabamento preto brilhante (como o MDF preto brilhante do tampo), tampa escamoteável, compostas, cada uma, de 01 saída para tomada e 01 saída para rede.
- 4) **OBSERVAÇÕES:** devem ser empregados produtos e subprodutos de madeira de origem plantada, ou de origem nativa de procedência legal, certificada ou de manejo florestal sustentável, conforme Decreto 44872/2008; todas as peças metálicas devem ser protegidas da corrosão; soldas invisíveis; pregos e parafusos de aço galvanizado; não será aceito aglomerado; prever o recorte dos materiais de forma que seja possível o transporte por elevador; utilizar materiais e técnica de construção que garantam a qualidade e a estabilidade da mesa; os fios alimentadores das tomadas devem circular por calha própria, sob o tampo. Onde se lê MDF aceita-se também MDP.

ASSUNTO	DENOMINAÇÃO	PROJETO	SETOR MP/IG	DATA	PRANCHA
Mesa para reuniões	Mesa ELO – 20 pessoas	Kelly Fonseca	Sup. Engenharia e Arquitetura	Maió /2021	05/05

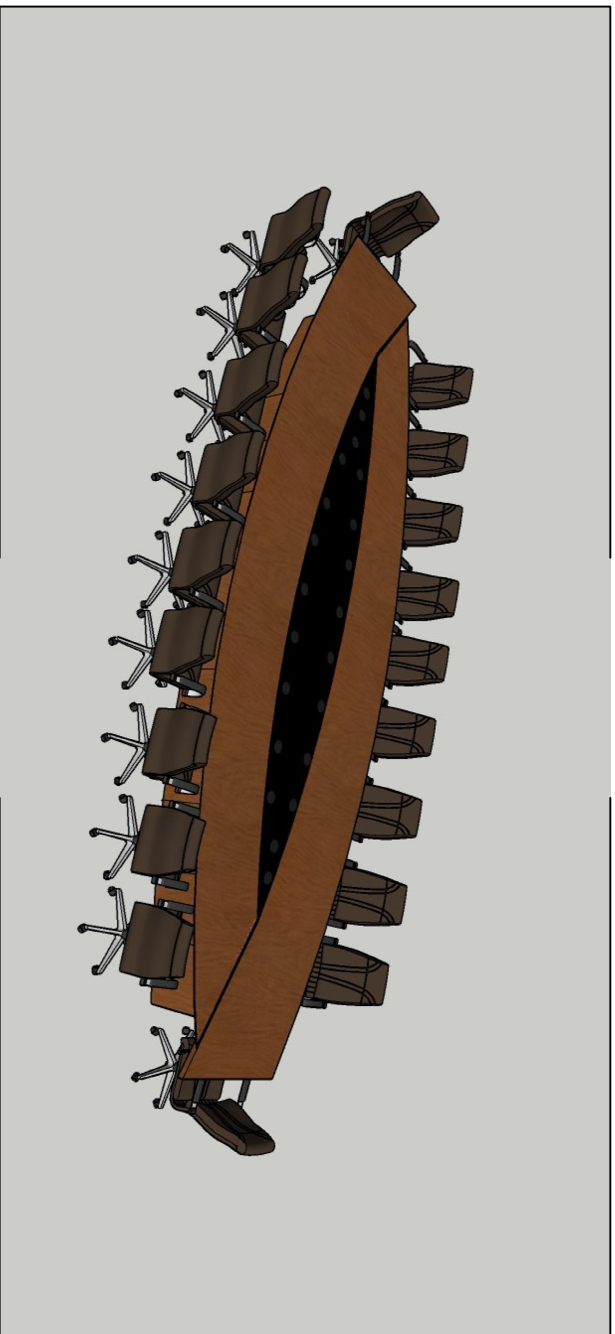

ESPECIFICAÇÃO

- 1) **TAMPO:** formado por recortes de MDF 10mm laminado melamínico, BP, face única, tx padrão madeira imbuia e preto liso brilhante montados e colados sobre chapa de MDF 15mm. Os recortes devem estar livres de quinas para apresentar união perfeita. Recortes padrão madeira imbuia devem ter os veios dispostos na horizontal (veja detalhamento). Recortes preto brilhante e de padrão madeira imbuia devem ter as bordas encapas com fita PVC para realçar o encontro entre eles. A borda externa do tampo deve ser reengrossada para o total de 5cm de altura e ter 10cm de profundidade ou mais, a critério do fabricante. Deve ser revestida de fita ABS do mesmo padrão do MDF, raió mínimo de 2.5mm no contato com o usuário (veja detalhamento).
- 2) **ESTRUTURA:** estrutura formada por esqueleto de metalon encapado com MDF laminado melamínico, BP, TX, face única, padrão imbuia, 15mm. Barras estruturais de metalon sob o tampo, aproximadamente 5x3cm, espessura mínima 0,9mm. Fixação do metalon no tampo com braçadeiras próprias. Metalon com pintura anticorrosão e acabamento de pintura industrial cor preta. Portas de abrir, em apenas uma face da estrutura, para acesso às tomadas que ficarão sobre a mesa. Portas de MDF 15mm laminado melamínico, BP, TX, dupla face, padrão imbuia. Fita PVC. Dobradiças de pressão. As portas devem estar imperceptíveis, niveladas ao MDF de fechamento da estrutura. Recuar a altura da portas em 3cm no topo, para ventilação. A instalação da mes será sobre piso laminado melamínico.
- 3) **CAIXA DE TOMADA:** 21 caixas circulares, aproximadamente 12cm de diâmetro, de metal ou ABS, acabamento preto brilhante (como o MDF preto brilhante do tampo), tampa escamoteável, compostas, cada uma, de 01 saída para tomada e 01 saída para rede.
- 4) **OBSERVAÇÕES:** devem ser empregados produtos e subprodutos de madeira de origem plantada, ou de origem nativa de procedência legal, certificada ou de manejo florestal sustentável, conforme Decreto 44903/2008; todas as peças metálicas devem ser protegidas da corrosão; soldas invisíveis; pregos e parafusos de aço galvanizado; não será aceito aglomerado; prever o recorte dos materiais de forma que seja possível o transporte por elevador; utilizar materiais e técnica de construção que garantam a qualidade e a estabilidade da mesa; os fios alimentadores das tomadas devem circular por calha própria, sob o tampo. Onde se lê MDF aceita-se também MDP.

ASSUNTO	DENOMINAÇÃO	PROJETO	SETOR MP/IG	DATA	PRANCHA
Mesa para reuniões	Mesa ELO – 20 pessoas	Kelly Fonseca	Sup. Engenharia e Arquitetura	Maió /2021	05/05