



SIC
DISTRIBUIDORA

Razão Social: Sic Logística e Distribuidora		CNPJ: 40.305.811-0001/15	
Endereço: Rua Jacarandá		Nº: 573	Sala:
Bairro: Colonial	Cidade: Contagem		CEP: 32.044.120
Telefone: (31) 3391-	E-mail: sic@sicdistribuidora.com.br		UF: MG
Banco: 341	Agência: 5636	Conta: 99702-4	

2) DAS EXIGÊNCIAS DA PROPOSTA:

2.1) PRAZO DE VALIDADE DA PROPOSTA: **60 DIAS**, contados da data de sua apresentação ;

2.2) PRAZO DE ENTREGA:

LOTES 1 A 9: **30 DIAS**, contados do recebimento, pela Contratada, da Autorização de Fornecimento ;

LOTE 10: **10 DIAS ÚTEIS**, contados do recebimento, pela Contratada, da Autorização de Fornecimento ;

2.3) PRAZO DE SUBSTITUIÇÃO DO OBJETO COM DEFEITO:

LOTES 1 A 9: **7 dias úteis** , contados da solicitação ;

LOTE 10: **10 dias úteis**, contados da solicitação;

2.4) PRAZO DE GARANTIA (DO FABRICANTE OU FORNECEDOR): **365 DIAS**, contados a partir da data da emissão da respectiva nota fiscal;

2.5) PRESTAÇÃO DA GARANTIA: Se o prazo de garantia for superior ao legal, o licitante deverá, no ato da entrega da nota fiscal (ou documento equivalente), repassar à contratante termo ou certificado de garantia, constando a cobertura de todo o objeto, pelo período definido no item 2.4 desta proposta;

2.5.1) A garantia inclui todos os seus acessórios e será oferecida pelo **fabricante** ;

2.5.2) Os custos com transporte para fins de execução de serviços relativos à garantia, inclusive quando realizados fora da RMBH, serão arcados exclusivamente pela contratada;

2.5.3) A garantia será prestada por empresa credenciada pelo fabricante, preferencialmente situada na Região Metropolitana de Belo Horizonte (RMBH – LC Nº 63/02), sendo indicada(s):

Razão Social: Sic Logística e Distribuidora	
CNPJ: 40.305.811-0001/15	
Endereço: Rua Jacarandá 573, Colonial, Contagem-MG	
Telefone: (31) 3391-7403	E-mail: sic@sicdistribuidora.com.br

2.6) DECLARAÇÃO DE REGULARIDADE: deverá ser apresentada, juntamente com esta Proposta, a Declaração de Regularidade, conforme modelo constante do Anexo IV do Edital.

3) O PREÇO E AS ESPECIFICAÇÕES MÍNIMAS:



LOTE 6 – CARRINHOS DE MALOTE E MATERIAIS								
EXCLUSIVIDADE PARA ME/EPP OU EQUIPARADA (art. 48, I, LCF nº 123/06)								
Item	Especificações do Item	COD. SIAD	UN.	Qtd.	Preço		Preço deduzido ICMS(*)	
					Unitario	Total	Unitario	Total
1	CARRINHO DE MAO, DE QUATRO RODAS - FINALIDADE: TRANSPORTE DE MALOTES; TIPO: GAIOLA; CAPACIDADE: 300 KG; Complementação da especificação do item de material: CARRO EM TELA ZINCADA; COM UMA LATERAL MOVEL, MEDINDO 860 X 590 X 800 (C X L X A); COM 2 RODIZIOS FIXOS E 2 GIRATORIOS ZINCADOS, REFORCADO, SENDO ESTES COM RODA DE 6" DIAMETRO POR 2" DE LARGURA DE BORRACHA COM NUCLEO DE CHAPA ZINCADA E ROLAMENTO DE ESFERA.	1606344	UN.	50	R\$ 1.533,82	R\$ 76.691,00	R\$ 1.533,82	R\$ 76.691,00
2	CARRO ARMAZEM PARA MOVIMENTACAO DE MATERIAL - TIPO: BAIXO, RECLINAVEL, COM 02 RODIZIOS; MATERIA-PRIMA: CHAPA DE ACO COM ESTRUTURA EM FERRO TUBULAR; CAPACIDADE DE CARGA: ATE 400KG; Complementação da especificação do item de material: CHASSI DE FERRO TUBULAR REFORCADO. MEDIDAS APROXIMADAS: 1,40M X 0,50M; ABA DE 0,40M, COM 02 RODAS GALVANIZADAS DESMONTAVEIS, ROLAMENTOS DE RO LETE, PNEUS COM CAMARA 325 X 8".	106720	UN.	10	R\$ 884,56	R\$ 8.845,60	R\$ 884,56	R\$ 8.845,60



SIC
DISTRIBUIDORA

1	Marca / Modelo:	Sic Moveis /Malote	
PREÇO TOTAL DO ITEM		PREÇO TOTAL DO ITEM COM DEDUÇÃO DO ICMS(*)	
R\$	76.691,00	R\$	76.691,00
1	Marca / Modelo:	Carro Leve / 400Kg	
PREÇO TOTAL DO ITEM		PREÇO TOTAL DO ITEM COM DEDUÇÃO DO ICMS(*)	
R\$	8.845,60	R\$	8.845,60
PREÇO TOTAL DO LOTE		R\$	85.536,60

ATENÇÃO: para o lote 9, deverá ser apresentado relatório disponível no site do INMetro comprovando a Etiqueta ENCE "A".

(*)Caso aplicável, informar valor com e sem ICMS. É de responsabilidade do licitante o conhecimento da carga tributária aplicável à presente contratação.

16 de março de 2022

Rosilene
de Faria

Assinado de
forma digital por
Rosilene de Faria
Dados: 2022.03.18
16:21:30 -03'00'

SIC LOGISTICA E
DISTRIBUIDORA
LTDA:403058110
00115

Assinado de forma digital
por SIC LOGISTICA E
DISTRIBUIDORA
LTDA:40305811000115
Dados: 2022.03.18
16:21:59 -03'00'

Rosilene de Faria Mendes Fiuza Borba
RG: MG 5176543



SIC
DISTRIBUIDORA

CARRINHO DE MÃO - TRANSPORTE DE MALOTES

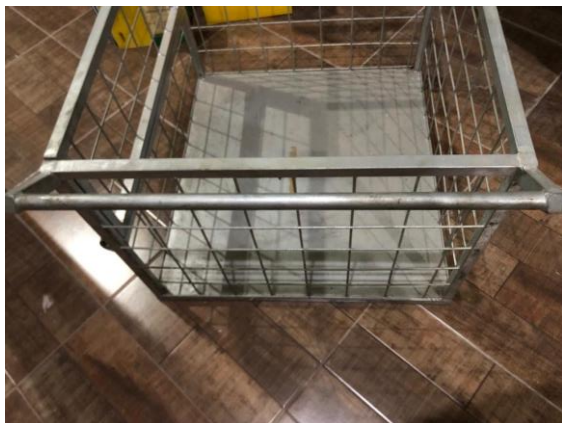

CARRINHO DE MÃO, DE QUATRO RODAS - FINALIDADE: TRANSPORTE DE MALOTES; TIPO: GAIOLA; CAPACIDADE: 300 KG; CARRO EM TELA ZINCADA; COM UMA LATERAL MOVEL, MEDINDO 860 X 590 X 800 (C X L X A); COM 2 RODÍZIOS FIXOS E 2 GIRATORIOS ZINCADOS, REFORÇADO, SENDO ESTES COM RODA DE 6" DIÂMETRO POR 2" DE LARGURA DE BORRACHA COM NÚCLEO DE CHAPA ZINCADA E ROLAMENTO DE ESFERA.

MARCA: SIC MÓVEIS

MODELO: MALOTE



SIC
DISTRIBUIDORA

CARRO ARMAZÉM



Especificação:

CARRO ARMAZÉM PARA MOVIMENTAÇÃO DE MATERIAL - TIPO: BAIXO, RECLINÁVEL, COM 02 RODÍZIOS; MATÉRIA-PRIMA: CHAPA DE AÇO COM ESTRUTURA EM FERRO TUBULAR; CAPACIDADE DE CARGA: ATÉ 400KG; CHASSI DE FERRO TUBULAR REFORÇADO. MEDIDAS APROXIMADAS: 1,40M X 0,50M; ABA DE 0,40M, COM 02 RODAS GALVANIZADAS DESMONTÁVEIS, ROLAMENTOS DE ROLETE, PNEUS COM CÂMARA 325 X 8".

MARCA: CARROLEVE

MODELO: 400KG