

**ANEXO II – PROPOSTA (PLANILHA DE PREÇOS)**  
**(Anexo I do Contrato nº...../2022**  
**CT SIAD.....)**

Processo Licitatório nº 122/2022

Objeto: Contratação de empresa especializada para a prestação de serviços continuados de manutenção preventiva e corretiva de coberturas, com fornecimento de mão de obra e materiais, em edificações ocupadas pelo Ministério Público de Minas Gerais, em todo o Estado.

**1) IDENTIFICAÇÃO DO LICITANTE:**

<b>Razão Social:</b> CONCRETEASY ENGENHARIA EIRELI		<b>CNPJ:</b> 27.022.552/0001-57	
<b>Endereço:</b> Rua Seis		<b>Nº:</b> 96	<b>Sala:</b> ----
<b>Bairro:</b> Morada Nova		<b>Cidade:</b> Contagem	<b>CEP:</b> 32143 - 480
<b>Telefone:</b> (31) 3333 3034 / (31) 99168-1585	<b>Telefax:</b>	<b>E-mail:</b> douglasmeloo@hotmail.com	<b>UF:</b> MG
<b>Banco:</b> CAIXA Econômica Federal	<b>Agência:</b> 2427	<b>Conta:</b> 11517-90 <b>Operação:</b> 003	

**2) DAS EXIGÊNCIAS DA PROPOSTA:**

**2.1) PRAZO DE VALIDADE DA PROPOSTA:** 60 (sessenta) DIAS, contados da data de sua apresentação (MÍNIMO 60 dias).

**2.2) PRAZO DE EXECUÇÃO DOS SERVIÇOS:** Não se aplica. Após a assinatura do contrato, a CONTRATADA deverá agendar reunião com representante da CONTRATANTE, no prazo máximo de 5 dias úteis, visando ao planejamento, à organização, à execução dos trabalhos, ao cronograma físico das visitas e do roteiro referente aos deslocamentos para a execução dos serviços, para a análise e a aprovação dos documentos elencados no item "13" do Termo de Referência - TR.

Deverão, ainda, ser observados: a periodicidade cabível para a manutenção preventiva (item "22.3.1" do TR); e, quanto à manutenção corretiva, os prazos máximos previstos para atendimento das Ocorrências (item "22.4.2" do TR e respectivos subitens).

**2.3) PRAZO DE REFAZIMENTO DOS SERVIÇOS:** 10 (dez) dias, contados da solicitação da Contratante;

**2.4) PRAZO DE GARANTIA:**

**2.4.1) MANUTENÇÃO PREVENTIVA:** 30 (trinta) DIAS, contados da conclusão definitiva dos serviços, para os serviços prestados e as peças e materiais utilizados;

**2.4.2) MANUTENÇÃO CORRETIVA:** 6 (seis) MESES, contados da conclusão definitiva dos serviços, para os serviços prestados e as peças e materiais utilizados;

**2.5) PRESTAÇÃO DA GARANTIA:** Quanto ao prazo de garantia superior ao legal, o licitante deverá, no ato da entrega da nota fiscal (ou documento equivalente), repassar à contratante **termo ou**

**certificado de garantia**, constando a cobertura de todo o objeto, pelo período definido no item 2.4 desta proposta;

**2.5.1)** A garantia inclui todos os serviços prestados, bem como as peças e materiais utilizados e deverá ser oferecida pelo fornecedor;

**2.5.2)** Os custos com transporte para fins de execução de serviços relativos à garantia, inclusive quando realizados fora da RMBH, serão arcados exclusivamente pela contratada;

**2.6) DECLARAÇÃO DE REGULARIDADE:** deverá ser apresentada, juntamente com esta Proposta, a Declaração de Regularidade, conforme modelo constante do Anexo IV do Edital;

**3) O PREÇO E AS ESPECIFICAÇÕES MÍNIMAS:**

LOTE 1 (ÚNICO) – MANUTENÇÃO DE COBERTURAS								
ABERTO A TODOS OS LICITANTES (ampla competição)								
Item	QTD	UND	Especificações do Item	COD. SIAD	Preço		Preço deduzido ICMS(*)	
					Mensal	Anual (MÁXIMO ADMITIDO: R\$559.303,28)	Mensal	Anual (MÁXIMO ADMITIDO: R\$559.303,28)
1	1	Unidade	SERVIÇO DE MANUTENÇÃO E ACABAMENTO EM TELHADO, COBERTURA OU TETO Serviços continuados de manutenção preventiva e corretiva de coberturas	35556	R\$45.183,30	R\$542.199,58	R\$45.183,30	R\$542.199,58
<b>PREÇO TOTAL DO LOTE</b>				<b>PREÇO TOTAL DO LOTE COM DEDUÇÃO DO ICMS(*)</b>				
R\$542.199,58				R\$542.199,58				

Contagem, 29 de junho de 2022.

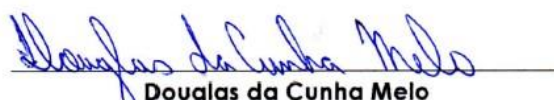
  
 Douglas da Cunha Melo  
 CREA-MG 187518/D  
 Engenheiro Civil  
 CONCRETEASY ENGENHARIA EIRELI

 Ministério Público do Estado de Minas Gerais	<b>APENSO V A - COMPOSIÇÃO DE B. D. I.</b>	
Contratação de empresa especializada para a prestação de serviços continuados de manutenção preventiva e corretiva de coberturas, com fornecimento de mão de obra e materiais, em edificações ocupadas pelo Ministério Público de Minas Gerais, em todo o estado		
1	Administração Central – AC	4,00%
2	Seguros e Garantias – SG	0,80%
3	Riscos - R	0,97%
4	Despesas Financeiras – DF	1,23%
5	TRIBUTOS – T	8,65%
5.1	ISS	5,00%
5.2	PIS	0,65%
5.3	COFINS	3,00%
7	LUCRO - L	6,89%
	Fórmula do BDI	
	$\text{BDI} = \frac{(1 + (\text{AC} + \text{SG} + \text{R})) * (1 + \text{DF}) * (1 + \text{L})}{(1 - \text{T})} - 1$	
	<b>TAXA DE BDI (%):</b>	<b>25,29%</b>

Contagem, 29 de junho de 2022.

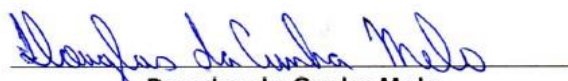
  
Douglas da Cunha Melo  
CREA-MG 187518/D  
Engenheiro Civil  
CONCRETEASY ENGENHARIA EIRELI

**MINISTÉRIO PÚBLICO DO ESTADO DE MINAS GERAIS**  
**Composição de custo unitário**

Item:	01	Un:	un	
Endereço:	Rua Frei Orlando, nº 330 Centro – Abaeté			
DISCRIMINAÇÃO	UNID	QUANT.	P.UNIT.	P.TOTAL
Oficial	H	6,00	24,60	147,60
Ajudante de Oficial	H	6,00	19,95	119,70
Deslocamento	Km	218,00	1,33	289,94
Diária	Un	2,00	75,00	150,00
Materiais / acessórios	Cj	1,00	70,88	70,88
TOTAL SEM BDI - R\$				778,12
BDI: %				196,79
TOTAL COM BDI - R\$				974,91

Item:	02	Un:	un	
Endereço:	Rua Doutor Olinto de Abreu, nº 16 – Centro, Abre Campo			
DISCRIMINAÇÃO	UNID	QUANT.	P.UNIT.	P.TOTAL
Oficial	H	6,00	24,60	147,60
Ajudante de Oficial	H	6,00	19,95	119,70
Deslocamento	Km	229,00	1,33	304,57
Diária	Un	2,00	75,00	150,00
Materiais / acessórios	Cj	1,00	70,88	70,88
TOTAL SEM BDI - R\$				792,75
BDI: %				200,49
TOTAL COM BDI - R\$				993,24

Item:	03	Un:	un	
Endereço:	Rua Deodoro de Almeida Pinto, nº 177 – Centro, Águas Formosas			
DISCRIMINAÇÃO	UNID	QUANT.	P.UNIT.	P.TOTAL
Oficial	H	6,00	24,60	147,60
Ajudante de Oficial	H	6,00	19,95	119,70
Deslocamento	Km	648,00	1,33	861,84
Diária	Un	2,00	75,00	150,00
Materiais / acessórios	Cj	1,00	70,88	70,88
TOTAL SEM BDI - R\$				1.350,02
BDI: %				341,42
TOTAL COM BDI - R\$				1.691,44

Item:	04	Un:	un	
Endereço:	Rua Coronel Oswald, nº 157 – Centro, Aiuruoca			
DISCRIMINAÇÃO	UNID	QUANT.	P.UNIT.	P.TOTAL
Oficial	H	6,00	24,60	147,60
Ajudante de Oficial	H	6,00	19,95	119,70
Deslocamento	Km	416,00	1,33	553,28





**MINISTÉRIO PÚBLICO DO ESTADO DE MINAS GERAIS**  
**Composição de custo unitário**

Diária	Un	2,00	75,00	150,00
Materiais / acessórios	Cj	1,00	70,88	70,88
TOTAL SEM BDI - R\$				1.041,46
BDI: %				263,39
TOTAL COM BDI - R\$				1.304,85

<b>Item:</b>	05			<b>Un:</b>	un
<b>Endereço:</b>	Av. São José, nº 1552 – Cento, Alfenas				
<b>DISCRIMINAÇÃO</b>	<b>UNID</b>	<b>QUANT.</b>	<b>P.UNIT.</b>	<b>P.TOTAL</b>	
Oficial	H	6,00	24,60	147,60	
Ajudante de Oficial	H	6,00	19,95	119,70	
Deslocamento	Km	337,00	1,33	448,21	
Diária	Un	2,00	75,00	150,00	
Materiais / acessórios	Cj	1,00	70,88	70,88	
TOTAL SEM BDI - R\$				936,39	
BDI: %				236,81	
TOTAL COM BDI - R\$				1.173,20	

<b>Item:</b>	06			<b>Un:</b>	un
<b>Endereço:</b>	Rua Doutor Sabino Silva, nº 58 – Centro, Almenara				
<b>DISCRIMINAÇÃO</b>	<b>UNID</b>	<b>QUANT.</b>	<b>P.UNIT.</b>	<b>P.TOTAL</b>	
Oficial	H	6,00	24,60	147,60	
Ajudante de Oficial	H	6,00	19,95	119,70	
Deslocamento	Km	770,00	1,33	1.024,10	
Diária	Un	2,00	75,00	150,00	
Materiais / acessórios	Cj	1,00	70,88	70,88	
TOTAL SEM BDI - R\$				1.512,28	
BDI: %				382,46	
TOTAL COM BDI - R\$				1.894,74	

<b>Item:</b>	07			<b>Un:</b>	un
<b>Endereço:</b>	Rua Marcelino Rodrigues Guilherme, nº 221 – Centro, Andradas				
<b>DISCRIMINAÇÃO</b>	<b>UNID</b>	<b>QUANT.</b>	<b>P.UNIT.</b>	<b>P.TOTAL</b>	
Oficial	H	6,00	24,60	147,60	
Ajudante de Oficial	H	6,00	19,95	119,70	
Deslocamento	Km	478,00	1,33	635,74	
Diária	Un	2,00	75,00	150,00	
Materiais / acessórios	Cj	1,00	70,88	70,88	
TOTAL SEM BDI - R\$				1.123,92	
BDI: %				284,24	
TOTAL COM BDI - R\$				1.408,16	

<b>Item:</b>	08			<b>Un:</b>	un
--------------	----	--	--	------------	----



**MINISTÉRIO PÚBLICO DO ESTADO DE MINAS GERAIS**  
**Composição de custo unitário**

<b>Endereço:</b>	Praça Visconde de Arantes, nº 63 – Centro, Andrelândia			
<b>DISCRIMINAÇÃO</b>	<b>UNID</b>	<b>QUANT.</b>	<b>P.UNIT.</b>	<b>P.TOTAL</b>
Oficial	H	6,00	24,60	147,60
Ajudante de Oficial	H	6,00	19,95	119,70
Deslocamento	Km	300,00	1,33	399,00
Diária	Un	2,00	75,00	150,00
Materiais / acessórios	Cj	1,00	70,88	70,88
TOTAL SEM BDI - R\$				887,18
BDI: %				224,37
TOTAL COM BDI - R\$				1.111,55

<b>Item:</b>	09	<b>Un:</b>	un	
<b>Endereço:</b>	Rua Dom Serafim, nº 396 – Centro, Araçuaí			
<b>DISCRIMINAÇÃO</b>	<b>UNID</b>	<b>QUANT.</b>	<b>P.UNIT.</b>	<b>P.TOTAL</b>
Oficial	H	6,00	24,60	147,60
Ajudante de Oficial	H	6,00	19,95	119,70
Deslocamento	Km	584,00	1,33	776,72
Diária	Un	2,00	75,00	150,00
Materiais / acessórios	Cj	1,00	70,88	70,88
TOTAL SEM BDI - R\$				1.264,90
BDI: %				319,89
TOTAL COM BDI - R\$				1.584,79

<b>Item:</b>	10	<b>Un:</b>	un	
<b>Endereço:</b>	Av. Coronel Teodolino Pereira de Araújo, nº 585 com Rua Coronel Lindolfo Rodrigues da Cunha, nº 130 - Centro, Araguari			
<b>DISCRIMINAÇÃO</b>	<b>UNID</b>	<b>QUANT.</b>	<b>P.UNIT.</b>	<b>P.TOTAL</b>
Oficial	H	6,00	24,60	147,60
Ajudante de Oficial	H	6,00	19,95	119,70
Deslocamento	Km	554,00	1,33	736,82
Diária	Un	2,00	75,00	150,00
Materiais / acessórios	Cj	1,00	70,88	70,88
TOTAL SEM BDI - R\$				1.225,00
BDI: %				309,80
TOTAL COM BDI - R\$				1.534,80

<b>Item:</b>	11	<b>Un:</b>	un	
<b>Endereço:</b>	Av. Tancredo Neves, nº 340 - bairro Vila Silvéria, Araxá			
<b>DISCRIMINAÇÃO</b>	<b>UNID</b>	<b>QUANT.</b>	<b>P.UNIT.</b>	<b>P.TOTAL</b>
Oficial	H	6,00	24,60	147,60
Ajudante de Oficial	H	6,00	19,95	119,70
Deslocamento	Km	360,00	1,33	478,80
Diária	Un	2,00	75,00	150,00



**MINISTÉRIO PÚBLICO DO ESTADO DE MINAS GERAIS**  
**Composição de custo unitário**

Materiais / acessórios	Cj	1,00	70,88	70,88
TOTAL SEM BDI - R\$				966,98
BDI: %				244,55
TOTAL COM BDI - R\$				1.211,53

<b>Item:</b>	12			<b>Un:</b>	un
<b>Endereço:</b>	Rua José Vilela Costa Pinto, nº 45 – Bairro das Mansões, Barbacena				
<b>DISCRIMINAÇÃO</b>	<b>UNID</b>	<b>QUANT.</b>	<b>P.UNIT.</b>	<b>P.TOTAL</b>	
Oficial	H	6,00	24,60	147,60	
Ajudante de Oficial	H	6,00	19,95	119,70	
Deslocamento	Km	180,00	1,33	239,40	
Diária	Un	2,00	75,00	150,00	
Materiais / acessórios	Cj	1,00	70,88	70,88	
TOTAL SEM BDI - R\$				727,58	
BDI: %				184,00	
TOTAL COM BDI - R\$				911,58	

<b>Item:</b>	13.01			<b>Un:</b>	un
<b>Endereço:</b>	Anel Rodoviário, BR 040, s/nº, Km 3,8 - Bairro Palmeiras, Belo Horizonte				
<b>DISCRIMINAÇÃO</b>	<b>UNID</b>	<b>QUANT.</b>	<b>P.UNIT.</b>	<b>P.TOTAL</b>	
Oficial	H	6,00	24,60	147,60	
Ajudante de Oficial	H	6,00	19,95	119,70	
Deslocamento	Km	16,00	1,33	21,28	
Diária	Un	-	75,00	-	
Materiais / acessórios	Cj	1,00	70,88	70,88	
TOTAL SEM BDI - R\$				359,46	
BDI: %				90,91	
TOTAL COM BDI - R\$				450,37	

<b>Item:</b>	13.02			<b>Un:</b>	un
<b>Endereço:</b>	Av. Álvares Cabral, nº 1690 – Santo Agostinho, Belo Horizonte				
<b>DISCRIMINAÇÃO</b>	<b>UNID</b>	<b>QUANT.</b>	<b>P.UNIT.</b>	<b>P.TOTAL</b>	
Oficial	H	6,00	24,60	147,60	
Ajudante de Oficial	H	6,00	19,95	119,70	
Deslocamento	Km	15,00	1,33	19,95	
Diária	Un	-	75,00	-	
Materiais / acessórios	Cj	1,00	70,88	70,88	
TOTAL SEM BDI - R\$				358,13	
BDI: %				90,57	
TOTAL COM BDI - R\$				448,70	



**MINISTÉRIO PÚBLICO DO ESTADO DE MINAS GERAIS**  
**Composição de custo unitário**

<b>Item:</b>	13.03	<b>Un:</b>	un	
<b>Endereço:</b>	Rua Diorita, nº 216 – Bairro Prado, Belo Horizonte			
<b>DISCRIMINAÇÃO</b>	<b>UNID</b>	<b>QUANT.</b>	<b>P.UNIT.</b>	<b>P.TOTAL</b>
Oficial	H	6,00	24,60	147,60
Ajudante de Oficial	H	6,00	19,95	119,70
Deslocamento	Km	13,00	1,33	17,29
Diária	Un	-	75,00	-
Materiais / acessórios	Cj	1,00	70,88	70,88
TOTAL SEM BDI - R\$				355,47
BDI: %				89,90
TOTAL COM BDI - R\$				445,37

<b>Item:</b>	13.04	<b>Un:</b>	un	
<b>Endereço:</b>	Rua Conceição Pará, nº 509 - Santa Inês, Belo Horizonte			
<b>DISCRIMINAÇÃO</b>	<b>UNID</b>	<b>QUANT.</b>	<b>P.UNIT.</b>	<b>P.TOTAL</b>
Oficial	H	6,00	24,60	147,60
Ajudante de Oficial	H	6,00	19,95	119,70
Deslocamento	Km	20,00	1,33	26,60
Diária	Un	-	75,00	-
Materiais / acessórios	Cj	1,00	70,88	70,88
TOTAL SEM BDI - R\$				364,78
BDI: %				92,25
TOTAL COM BDI - R\$				457,03

<b>Item:</b>	13.05	<b>Un:</b>	un	
<b>Endereço:</b>	Av. Álvares Cabral, nº 1881 – Santo Agostinho, Belo Horizonte			
<b>DISCRIMINAÇÃO</b>	<b>UNID</b>	<b>QUANT.</b>	<b>P.UNIT.</b>	<b>P.TOTAL</b>
Oficial	H	6,00	24,60	147,60
Ajudante de Oficial	H	6,00	19,95	119,70
Deslocamento	Km	15,00	1,33	19,95
Diária	Un	-	75,00	-
Materiais / acessórios	Cj	1,00	70,88	70,88
TOTAL SEM BDI - R\$				358,13
BDI: %				90,57
TOTAL COM BDI - R\$				448,70

<b>Item:</b>	13.06	<b>Un:</b>	un	
<b>Endereço:</b>	Rua Timbiras, nº 2941 - Barro Preto, Belo Horizonte			
<b>DISCRIMINAÇÃO</b>	<b>UNID</b>	<b>QUANT.</b>	<b>P.UNIT.</b>	<b>P.TOTAL</b>
Oficial	H	6,00	24,60	147,60
Ajudante de Oficial	H	6,00	19,95	119,70
Deslocamento	Km	14,00	1,33	18,62
Diária	Un	-	75,00	-



**MINISTÉRIO PÚBLICO DO ESTADO DE MINAS GERAIS**  
**Composição de custo unitário**

Materiais / acessórios	Cj	1,00	70,88	70,88
TOTAL SEM BDI - R\$				356,80
BDI: %				90,23
TOTAL COM BDI - R\$				447,03

<b>Item:</b>	13.07			<b>Un:</b>	un
<b>Endereço:</b>	Rua Ouro Preto, nº 703 – Bairro Barro Preto, Belo Horizonte				
<b>DISCRIMINAÇÃO</b>	<b>UNID</b>	<b>QUANT.</b>	<b>P.UNIT.</b>	<b>P.TOTAL</b>	
Oficial	H	6,00	24,60	147,60	
Ajudante de Oficial	H	6,00	19,95	119,70	
Deslocamento	Km	14,00	1,33	18,62	
Diária	Un	-	75,00	-	
Materiais / acessórios	Cj	1,00	70,88	70,88	
TOTAL SEM BDI - R\$				356,80	
BDI: %				90,23	
TOTAL COM BDI - R\$				447,03	

<b>Item:</b>	13.08			<b>Un:</b>	un
<b>Endereço:</b>	Rua dos Goitacazes, nº 1202 Centro – Belo Horizonte				
<b>DISCRIMINAÇÃO</b>	<b>UNID</b>	<b>QUANT.</b>	<b>P.UNIT.</b>	<b>P.TOTAL</b>	
Oficial	H	6,00	24,60	147,60	
Ajudante de Oficial	H	6,00	19,95	119,70	
Deslocamento	Km	13,00	1,33	17,29	
Diária	Un	-	75,00	-	
Materiais / acessórios	Cj	1,00	70,88	70,88	
TOTAL SEM BDI - R\$				355,47	
BDI: %				89,90	
TOTAL COM BDI - R\$				445,37	

<b>Item:</b>	13.09			<b>Un:</b>	un
<b>Endereço:</b>	Rua Tamoios, nº 831, Centro, Belo Horizonte				
<b>DISCRIMINAÇÃO</b>	<b>UNID</b>	<b>QUANT.</b>	<b>P.UNIT.</b>	<b>P.TOTAL</b>	
Oficial	H	6,00	24,60	147,60	
Ajudante de Oficial	H	6,00	19,95	119,70	
Deslocamento	Km	15,00	1,33	19,95	
Diária	Un	-	75,00	-	
Materiais / acessórios	Cj	1,00	70,88	70,88	
TOTAL SEM BDI - R\$				358,13	
BDI: %				90,57	
TOTAL COM BDI - R\$				448,70	

<b>Item:</b>	13.10			<b>Un:</b>	un
<b>Endereço:</b>	Av. Augusto de Lima, nº 1.740 - Barro Preto, Belo Horizonte				



**MINISTÉRIO PÚBLICO DO ESTADO DE MINAS GERAIS**  
**Composição de custo unitário**

DISCRIMINAÇÃO	UNID	QUANT.	P.UNIT.	P.TOTAL
Oficial	H	6,00	24,60	147,60
Ajudante de Oficial	H	6,00	19,95	119,70
Deslocamento	Km	14,00	1,33	18,62
Diária	Un	-	75,00	-
Materiais / acessórios	Cj	1,00	70,88	70,88
TOTAL SEM BDI - R\$				356,80
BDI: %				90,23
TOTAL COM BDI - R\$				447,03

Item:	13.11	Un:	un	
Endereço:	Av. Presidente Juscelino Kubitschek, nº 3.240 – Bairro Padre Eustáquio, Belo Horizonte			
DISCRIMINAÇÃO	UNID	QUANT.	P.UNIT.	P.TOTAL
Oficial	H	6,00	24,60	147,60
Ajudante de Oficial	H	6,00	19,95	119,70
Deslocamento	Km	10,00	1,33	13,30
Diária	Un	-	75,00	-
Materiais / acessórios	Cj	1,00	70,88	70,88
TOTAL SEM BDI - R\$				351,48
BDI: %				88,89
TOTAL COM BDI - R\$				440,37

Item:	14	Un:	un	
Endereço:	Rua Prefeito Edson de Souza, nº 123 Alto das Brisas – Bicas			
DISCRIMINAÇÃO	UNID	QUANT.	P.UNIT.	P.TOTAL
Oficial	H	6,00	24,60	147,60
Ajudante de Oficial	H	6,00	19,95	119,70
Deslocamento	Km	310,00	1,33	412,30
Diária	Un	2,00	75,00	150,00
Materiais / acessórios	Cj	1,00	70,88	70,88
TOTAL SEM BDI - R\$				900,48
BDI: %				227,73
TOTAL COM BDI - R\$				1.128,21

Item:	15	Un:	un	
Endereço:	Rua Beline Maia, 85 – Centro, Boa Esperança			
DISCRIMINAÇÃO	UNID	QUANT.	P.UNIT.	P.TOTAL
Oficial	H	6,00	24,60	147,60
Ajudante de Oficial	H	6,00	19,95	119,70
Deslocamento	Km	269,00	1,33	357,77
Diária	Un	2,00	75,00	150,00
Materiais / acessórios	Cj	1,00	70,88	70,88



**MINISTÉRIO PÚBLICO DO ESTADO DE MINAS GERAIS**  
**Composição de custo unitário**

TOTAL SEM BDI - R\$	845,95
BDI: %	213,94
TOTAL COM BDI - R\$	1.059,89

<b>Item:</b>	16			<b>Un:</b>	un
<b>Endereço:</b>	Rua Guarda Mor Alkimin, nº 13 Centro Bocaiuva				
<b>DISCRIMINAÇÃO</b>	<b>UNID</b>	<b>QUANT.</b>	<b>P.UNIT.</b>	<b>P.TOTAL</b>	
Oficial	H	6,00	24,60	147,60	
Ajudante de Oficial	H	6,00	19,95	119,70	
Deslocamento	Km	361,00	1,33	480,13	
Diária	Un	2,00	75,00	150,00	
Materiais / acessórios	Cj	1,00	70,88	70,88	
TOTAL SEM BDI - R\$				968,31	
BDI: %				244,89	
TOTAL COM BDI - R\$				1.213,20	

<b>Item:</b>	17			<b>Un:</b>	un
<b>Endereço:</b>	Rua Durval Passos, nº 146 – Centro, Brasília de Minas				
<b>DISCRIMINAÇÃO</b>	<b>UNID</b>	<b>QUANT.</b>	<b>P.UNIT.</b>	<b>P.TOTAL</b>	
Oficial	H	6,00	24,60	147,60	
Ajudante de Oficial	H	6,00	19,95	119,70	
Deslocamento	Km	501,00	1,33	666,33	
Diária	Un	2,00	75,00	150,00	
Materiais / acessórios	Cj	1,00	70,88	70,88	
TOTAL SEM BDI - R\$				1.154,51	
BDI: %				291,98	
TOTAL COM BDI - R\$				1.446,49	

<b>Item:</b>	18			<b>Un:</b>	un
<b>Endereço:</b>	Rua Governador Valadares, nº 342 - Centro, Brumadinho				
<b>DISCRIMINAÇÃO</b>	<b>UNID</b>	<b>QUANT.</b>	<b>P.UNIT.</b>	<b>P.TOTAL</b>	
Oficial	H	6,00	24,60	147,60	
Ajudante de Oficial	H	6,00	19,95	119,70	
Deslocamento	Km	52,00	1,33	69,16	
Diária	Un	-	75,00	-	
Materiais / acessórios	Cj	1,00	70,88	70,88	
TOTAL SEM BDI - R\$				407,34	
BDI: %				103,02	
TOTAL COM BDI - R\$				510,36	

<b>Item:</b>	19			<b>Un:</b>	un
<b>Endereço:</b>	Rua Ceará, nº 1005 – Centro Buritis				
<b>DISCRIMINAÇÃO</b>	<b>UNID</b>	<b>QUANT.</b>	<b>P.UNIT.</b>	<b>P.TOTAL</b>	





**MINISTÉRIO PÚBLICO DO ESTADO DE MINAS GERAIS**  
**Composição de custo unitário**

Oficial	H	6,00	24,60	147,60
Ajudante de Oficial	H	6,00	19,95	119,70
Deslocamento	Km	740,00	1,33	984,20
Diária	Un	2,00	75,00	150,00
Materiais / acessórios	Cj	1,00	70,88	70,88
TOTAL SEM BDI - R\$				1.472,38
BDI: %				372,36
TOTAL COM BDI - R\$				1.844,74

<b>Item:</b>	20		<b>Un:</b>	un
<b>Endereço:</b>	Rua Padre Gregório, nº 99 - Centro, Cachoeira de Minas			
<b>DISCRIMINAÇÃO</b>	<b>UNID</b>	<b>QUANT.</b>	<b>P.UNIT.</b>	<b>P.TOTAL</b>
Oficial	H	6,00	24,60	147,60
Ajudante de Oficial	H	6,00	19,95	119,70
Deslocamento	Km	404,00	1,33	537,32
Diária	Un	2,00	75,00	150,00
Materiais / acessórios	Cj	1,00	70,88	70,88
TOTAL SEM BDI - R\$				1.025,50
BDI: %				259,35
TOTAL COM BDI - R\$				1.284,85

<b>Item:</b>	21		<b>Un:</b>	un
<b>Endereço:</b>	Praça Doutor João Pinheiro, nº 74 e 86, Centro, Caeté			
<b>DISCRIMINAÇÃO</b>	<b>UNID</b>	<b>QUANT.</b>	<b>P.UNIT.</b>	<b>P.TOTAL</b>
Oficial	H	6,00	24,60	147,60
Ajudante de Oficial	H	6,00	19,95	119,70
Deslocamento	Km	58,00	1,33	77,14
Diária	Un	-	75,00	-
Materiais / acessórios	Cj	1,00	70,88	70,88
TOTAL SEM BDI - R\$				415,32
BDI: %				105,03
TOTAL COM BDI - R\$				520,35

<b>Item:</b>	22		<b>Un:</b>	un
<b>Endereço:</b>	Avenida do Carmo, nº 222 – Centro, Cambuí			
<b>DISCRIMINAÇÃO</b>	<b>UNID</b>	<b>QUANT.</b>	<b>P.UNIT.</b>	<b>P.TOTAL</b>
Oficial	H	6,00	24,60	147,60
Ajudante de Oficial	H	6,00	19,95	119,70
Deslocamento	Km	430,00	1,33	571,90
Diária	Un	2,00	75,00	150,00
Materiais / acessórios	Cj	1,00	70,88	70,88
TOTAL SEM BDI - R\$				1.060,08
BDI: %				268,09



**MINISTÉRIO PÚBLICO DO ESTADO DE MINAS GERAIS**  
**Composição de custo unitário**

TOTAL COM BDI - R\$	1.328,17
---------------------	----------

<b>Item:</b>	23			<b>Un:</b>	un
<b>Endereço:</b>	Rua João Pinheiro, nº 290 – Centro, Campo Belo				
<b>DISCRIMINAÇÃO</b>	<b>UNID</b>	<b>QUANT.</b>	<b>P.UNIT.</b>	<b>P.TOTAL</b>	
Oficial	H	6,00	24,60	147,60	
Ajudante de Oficial	H	6,00	19,95	119,70	
Deslocamento	Km	212,00	1,33	281,96	
Diária	Un	2,00	75,00	150,00	
Materiais / acessórios	Cj	1,00	70,88	70,88	
TOTAL SEM BDI - R\$				770,14	
BDI: %				194,77	
TOTAL COM BDI - R\$				964,91	

<b>Item:</b>	24			<b>Un:</b>	un
<b>Endereço:</b>	Rua Oito, nº 379 – Centro, Canápolis				
<b>DISCRIMINAÇÃO</b>	<b>UNID</b>	<b>QUANT.</b>	<b>P.UNIT.</b>	<b>P.TOTAL</b>	
Oficial	H	6,00	24,60	147,60	
Ajudante de Oficial	H	6,00	19,95	119,70	
Deslocamento	Km	652,00	1,33	867,16	
Diária	Un	2,00	75,00	150,00	
Materiais / acessórios	Cj	1,00	70,88	70,88	
TOTAL SEM BDI - R\$				1.355,34	
BDI: %				342,77	
TOTAL COM BDI - R\$				1.698,11	

<b>Item:</b>	25			<b>Un:</b>	un
<b>Endereço:</b>	Av. Ozanan Levindo Coelho, s/n – Distrito Industrial, Candeias				
<b>DISCRIMINAÇÃO</b>	<b>UNID</b>	<b>QUANT.</b>	<b>P.UNIT.</b>	<b>P.TOTAL</b>	
Oficial	H	6,00	24,60	147,60	
Ajudante de Oficial	H	6,00	19,95	119,70	
Deslocamento	Km	230,00	1,33	305,90	
Diária	Un	2,00	75,00	150,00	
Materiais / acessórios	Cj	1,00	70,88	70,88	
TOTAL SEM BDI - R\$				794,08	
BDI: %				200,82	
TOTAL COM BDI - R\$				994,90	

<b>Item:</b>	26			<b>Un:</b>	un
<b>Endereço:</b>	Avenida Costa Júnior, nº 306, Carmo do Paranaíba				
<b>DISCRIMINAÇÃO</b>	<b>UNID</b>	<b>QUANT.</b>	<b>P.UNIT.</b>	<b>P.TOTAL</b>	
Oficial	H	6,00	24,60	147,60	
Ajudante de Oficial	H	6,00	19,95	119,70	



**MINISTÉRIO PÚBLICO DO ESTADO DE MINAS GERAIS**  
**Composição de custo unitário**

Deslocamento	Km	342,00	1,33	454,86
Diária	Un	2,00	75,00	150,00
Materiais / acessórios	Cj	1,00	70,88	70,88
TOTAL SEM BDI - R\$				943,04
BDI: %				238,49
TOTAL COM BDI - R\$				1.181,53

<b>Item:</b>	27			<b>Un:</b>	un
<b>Endereço:</b>	Rua Gabriel Soares da Silva, nº 6 - Porto Rico, Carmo do Rio Claro				
<b>DISCRIMINAÇÃO</b>	<b>UNID</b>	<b>QUANT.</b>	<b>P.UNIT.</b>	<b>P.TOTAL</b>	
Oficial	H	6,00	24,60	147,60	
Ajudante de Oficial	H	6,00	19,95	119,70	
Deslocamento	Km	352,00	1,33	468,16	
Diária	Un	2,00	75,00	150,00	
Materiais / acessórios	Cj	1,00	70,88	70,88	
TOTAL SEM BDI - R\$				956,34	
BDI: %				241,86	
TOTAL COM BDI - R\$				1.198,20	

<b>Item:</b>	28			<b>Un:</b>	un
<b>Endereço:</b>	Av. Doutor Luciano Batista, nº 125 – Centro, Cássia				
<b>DISCRIMINAÇÃO</b>	<b>UNID</b>	<b>QUANT.</b>	<b>P.UNIT.</b>	<b>P.TOTAL</b>	
Oficial	H	6,00	24,60	147,60	
Ajudante de Oficial	H	6,00	19,95	119,70	
Deslocamento	Km	388,00	1,33	516,04	
Diária	Un	2,00	75,00	150,00	
Materiais / acessórios	Cj	1,00	70,88	70,88	
TOTAL SEM BDI - R\$				1.004,22	
BDI: %				253,97	
TOTAL COM BDI - R\$				1.258,19	

<b>Item:</b>	29.01			<b>Un:</b>	un
<b>Endereço:</b>	Rua Major Vieira, nº 189 – Centro, Cataguases				
<b>DISCRIMINAÇÃO</b>	<b>UNID</b>	<b>QUANT.</b>	<b>P.UNIT.</b>	<b>P.TOTAL</b>	
Oficial	H	6,00	24,60	147,60	
Ajudante de Oficial	H	6,00	19,95	119,70	
Deslocamento	Km	310,00	1,33	412,30	
Diária	Un	2,00	75,00	150,00	
Materiais / acessórios	Cj	1,00	70,88	70,88	
TOTAL SEM BDI - R\$				900,48	
BDI: %				227,73	
TOTAL COM BDI - R\$				1.128,21	



**MINISTÉRIO PÚBLICO DO ESTADO DE MINAS GERAIS**  
**Composição de custo unitário**

<b>Item:</b>	29.02			<b>Un:</b>	un
<b>Endereço:</b>	Avenida Humberto Mauro, nº 409 – Centro, Cataguases				
<b>DISCRIMINAÇÃO</b>	<b>UNID</b>	<b>QUANT.</b>	<b>P.UNIT.</b>	<b>P.TOTAL</b>	
Oficial	H	6,00	24,60	147,60	
Ajudante de Oficial	H	6,00	19,95	119,70	
Deslocamento	Km	310,00	1,33	412,30	
Diária	Un	2,00	75,00	150,00	
Materiais / acessórios	Cj	1,00	70,88	70,88	
TOTAL SEM BDI - R\$				900,48	
BDI: %				227,73	
TOTAL COM BDI - R\$				1.128,21	

<b>Item:</b>	30			<b>Un:</b>	un
<b>Endereço:</b>	Rua Monsenhor João de Deus, nº 123 – Centro, Caxambu				
<b>DISCRIMINAÇÃO</b>	<b>UNID</b>	<b>QUANT.</b>	<b>P.UNIT.</b>	<b>P.TOTAL</b>	
Oficial	H	6,00	24,60	147,60	
Ajudante de Oficial	H	6,00	19,95	119,70	
Deslocamento	Km	372,00	1,33	494,76	
Diária	Un	2,00	75,00	150,00	
Materiais / acessórios	Cj	1,00	70,88	70,88	
TOTAL SEM BDI - R\$				982,94	
BDI: %				248,59	
TOTAL COM BDI - R\$				1.231,53	

<b>Item:</b>	31			<b>Un:</b>	un
<b>Endereço:</b>	Rua Waldir Cunha, nº 205 – Centro, Congonhas				
<b>DISCRIMINAÇÃO</b>	<b>UNID</b>	<b>QUANT.</b>	<b>P.UNIT.</b>	<b>P.TOTAL</b>	
Oficial	H	6,00	24,60	147,60	
Ajudante de Oficial	H	6,00	19,95	119,70	
Deslocamento	Km	86,00	1,33	114,38	
Diária	Un	-	75,00	-	
Materiais / acessórios	Cj	1,00	70,88	70,88	
TOTAL SEM BDI - R\$				452,56	
BDI: %				114,45	
TOTAL COM BDI - R\$				567,01	

<b>Item:</b>	32			<b>Un:</b>	un
<b>Endereço:</b>	Praça Coronel Tancredo França, nº 115 – Centro, Conquista				
<b>DISCRIMINAÇÃO</b>	<b>UNID</b>	<b>QUANT.</b>	<b>P.UNIT.</b>	<b>P.TOTAL</b>	
Oficial	H	6,00	24,60	147,60	
Ajudante de Oficial	H	6,00	19,95	119,70	
Deslocamento	Km	464,00	1,33	617,12	



**MINISTÉRIO PÚBLICO DO ESTADO DE MINAS GERAIS**  
**Composição de custo unitário**

Diária	Un	2,00	75,00	150,00
Materiais / acessórios	Cj	1,00	70,88	70,88
TOTAL SEM BDI - R\$				1.105,30
BDI: %				279,53
TOTAL COM BDI - R\$				1.384,83

<b>Item:</b>	33			<b>Un:</b>	un
<b>Endereço:</b>	Rua Melvin Jones, nº 180 – Campo Alegre, Conselheiro Lafaiete				
<b>DISCRIMINAÇÃO</b>	<b>UNID</b>	<b>QUANT.</b>	<b>P.UNIT.</b>	<b>P.TOTAL</b>	
Oficial	H	6,00	24,60	147,60	
Ajudante de Oficial	H	6,00	19,95	119,70	
Deslocamento	Km	104,00	1,33	138,32	
Diária	Un	2,00	75,00	150,00	
Materiais / acessórios	Cj	1,00	70,88	70,88	
TOTAL SEM BDI - R\$				626,50	
BDI: %				158,44	
TOTAL COM BDI - R\$				784,94	

<b>Item:</b>	34			<b>Un:</b>	un
<b>Endereço:</b>	Rua Capitão Antônio Joaquim da Paixão, nº 285 – Centro, Contagem				
<b>DISCRIMINAÇÃO</b>	<b>UNID</b>	<b>QUANT.</b>	<b>P.UNIT.</b>	<b>P.TOTAL</b>	
Oficial	H	6,00	24,60	147,60	
Ajudante de Oficial	H	6,00	19,95	119,70	
Deslocamento	Km	-	1,33	-	
Diária	Un	-	75,00	-	
Materiais / acessórios	Cj	1,00	70,88	70,88	
TOTAL SEM BDI - R\$				338,18	
BDI: %				85,53	
TOTAL COM BDI - R\$				423,71	

<b>Item:</b>	35			<b>Un:</b>	un
<b>Endereço:</b>	Rua Doutor Antônio Alvarenga, nº 166 – Centro, Corinto				
<b>DISCRIMINAÇÃO</b>	<b>UNID</b>	<b>QUANT.</b>	<b>P.UNIT.</b>	<b>P.TOTAL</b>	
Oficial	H	6,00	24,60	147,60	
Ajudante de Oficial	H	6,00	19,95	119,70	
Deslocamento	Km	197,00	1,33	262,01	
Diária	Un	2,00	75,00	150,00	
Materiais / acessórios	Cj	1,00	70,88	70,88	
TOTAL SEM BDI - R\$				750,19	
BDI: %				189,72	
TOTAL COM BDI - R\$				939,91	



**MINISTÉRIO PÚBLICO DO ESTADO DE MINAS GERAIS**  
**Composição de custo unitário**

<b>Item:</b>	36			<b>Un:</b>	un
<b>Endereço:</b>	Rua Olegário Maciel, nº 169 – Centro, Coromandel				
<b>DISCRIMINAÇÃO</b>	<b>UNID</b>	<b>QUANT.</b>	<b>P.UNIT.</b>	<b>P.TOTAL</b>	
Oficial	H	6,00	24,60	147,60	
Ajudante de Oficial	H	6,00	19,95	119,70	
Deslocamento	Km	480,00	1,33	638,40	
Diária	Un	2,00	75,00	150,00	
Materiais / acessórios	Cj	1,00	70,88	70,88	
TOTAL SEM BDI - R\$				1.126,58	
BDI: %				284,91	
TOTAL COM BDI - R\$				1.411,49	

<b>Item:</b>	37			<b>Un:</b>	un
<b>Endereço:</b>	Rua Macau do Meio, 196 – Centro, Diamantina				
<b>DISCRIMINAÇÃO</b>	<b>UNID</b>	<b>QUANT.</b>	<b>P.UNIT.</b>	<b>P.TOTAL</b>	
Oficial	H	6,00	24,60	147,60	
Ajudante de Oficial	H	6,00	19,95	119,70	
Deslocamento	Km	280,00	1,33	372,40	
Diária	Un	2,00	75,00	150,00	
Materiais / acessórios	Cj	1,00	70,88	70,88	
TOTAL SEM BDI - R\$				860,58	
BDI: %				217,64	
TOTAL COM BDI - R\$				1.078,22	

<b>Item:</b>	38			<b>Un:</b>	un
<b>Endereço:</b>	Rua Santo Antônio, nº 475 – Centro Divinópolis				
<b>DISCRIMINAÇÃO</b>	<b>UNID</b>	<b>QUANT.</b>	<b>P.UNIT.</b>	<b>P.TOTAL</b>	
Oficial	H	6,00	24,60	147,60	
Ajudante de Oficial	H	6,00	19,95	119,70	
Deslocamento	Km	112,00	1,33	148,96	
Diária	Un	2,00	75,00	150,00	
Materiais / acessórios	Cj	1,00	70,88	70,88	
TOTAL SEM BDI - R\$				637,14	
BDI: %				161,13	
TOTAL COM BDI - R\$				798,27	

<b>Item:</b>	39			<b>Un:</b>	un
<b>Endereço:</b>	Rua Doutor Zacarias nº 1.334 – Dores do Indaiá				
<b>DISCRIMINAÇÃO</b>	<b>UNID</b>	<b>QUANT.</b>	<b>P.UNIT.</b>	<b>P.TOTAL</b>	
Oficial	H	6,00	24,60	147,60	
Ajudante de Oficial	H	6,00	19,95	119,70	
Deslocamento	Km	234,00	1,33	311,22	
Diária	Un	2,00	75,00	150,00	



**MINISTÉRIO PÚBLICO DO ESTADO DE MINAS GERAIS**  
**Composição de custo unitário**

Materiais / acessórios	Cj	1,00	70,88	70,88
TOTAL SEM BDI - R\$				799,40
BDI: %				202,17
TOTAL COM BDI - R\$				1.001,57

<b>Item:</b>	40	<b>Un:</b>	un	
<b>Endereço:</b>	Rua Melo Viana, nº 158 – Centro, Esmeraldas			
<b>DISCRIMINAÇÃO</b>	<b>UNID</b>	<b>QUANT.</b>	<b>P.UNIT.</b>	<b>P.TOTAL</b>
Oficial	H	6,00	24,60	147,60
Ajudante de Oficial	H	6,00	19,95	119,70
Deslocamento	Km	47,00	1,33	62,51
Diária	Un	-	75,00	-
Materiais / acessórios	Cj	1,00	70,88	70,88
TOTAL SEM BDI - R\$				400,69
BDI: %				101,33
TOTAL COM BDI - R\$				502,02

<b>Item:</b>	41	<b>Un:</b>	un	
<b>Endereço:</b>	Praça José Barbosa Júnior, nº185 – Centro, Formiga			
<b>DISCRIMINAÇÃO</b>	<b>UNID</b>	<b>QUANT.</b>	<b>P.UNIT.</b>	<b>P.TOTAL</b>
Oficial	H	6,00	24,60	147,60
Ajudante de Oficial	H	6,00	19,95	119,70
Deslocamento	Km	193,00	1,33	256,69
Diária	Un	2,00	75,00	150,00
Materiais / acessórios	Cj	1,00	70,88	70,88
TOTAL SEM BDI - R\$				744,87
BDI: %				188,38
TOTAL COM BDI - R\$				933,25

<b>Item:</b>	42	<b>Un:</b>	un	
<b>Endereço:</b>	Avenida Getúlio Vargas, nº 790 – Centro Francisco Sá			
<b>DISCRIMINAÇÃO</b>	<b>UNID</b>	<b>QUANT.</b>	<b>P.UNIT.</b>	<b>P.TOTAL</b>
Oficial	H	6,00	24,60	147,60
Ajudante de Oficial	H	6,00	19,95	119,70
Deslocamento	Km	460,00	1,33	611,80
Diária	Un	2,00	75,00	150,00
Materiais / acessórios	Cj	1,00	70,88	70,88
TOTAL SEM BDI - R\$				1.099,98
BDI: %				278,18
TOTAL COM BDI - R\$				1.378,16

<b>Item:</b>	43	<b>Un:</b>	un
<b>Endereço:</b>	Rua Marechal Floriano, 635 – Centro, Governador Valadares		





**MINISTÉRIO PÚBLICO DO ESTADO DE MINAS GERAIS**  
**Composição de custo unitário**

DISCRIMINAÇÃO	UNID	QUANT.	P.UNIT.	P.TOTAL
Oficial	H	6,00	24,60	147,60
Ajudante de Oficial	H	6,00	19,95	119,70
Deslocamento	Km	372,00	1,33	494,76
Diária	Un	2,00	75,00	150,00
Materiais / acessórios	Cj	1,00	70,88	70,88
TOTAL SEM BDI - R\$				982,94
BDI: %				248,59
TOTAL COM BDI - R\$				1.231,53

Item:	44	Un:	un	
Endereço:	Alameda das Rosas, nº23 e nº43, Parque das Orquídeas Guaxupé			
DISCRIMINAÇÃO	UNID	QUANT.	P.UNIT.	P.TOTAL
Oficial	H	6,00	24,60	147,60
Ajudante de Oficial	H	6,00	19,95	119,70
Deslocamento	Km	438,00	1,33	582,54
Diária	Un	2,00	75,00	150,00
Materiais / acessórios	Cj	1,00	70,88	70,88
TOTAL SEM BDI - R\$				1.070,72
BDI: %				270,79
TOTAL COM BDI - R\$				1.341,51

Item:	45	Un:	un	
Endereço:	Av. Dr. Carlos Fulgêncio, nº430 - Centro, Ibiá			
DISCRIMINAÇÃO	UNID	QUANT.	P.UNIT.	P.TOTAL
Oficial	H	6,00	24,60	147,60
Ajudante de Oficial	H	6,00	19,95	119,70
Deslocamento	Km	317,00	1,33	421,61
Diária	Un	2,00	75,00	150,00
Materiais / acessórios	Cj	1,00	70,88	70,88
TOTAL SEM BDI - R\$				909,79
BDI: %				230,09
TOTAL COM BDI - R\$				1.139,88

Item:	46	Un:	un	
Endereço:	Rua 6 de Abril, nº 1280 – Centro, Ibiraci			
DISCRIMINAÇÃO	UNID	QUANT.	P.UNIT.	P.TOTAL
Oficial	H	6,00	24,60	147,60
Ajudante de Oficial	H	6,00	19,95	119,70
Deslocamento	Km	420,00	1,33	558,60
Diária	Un	2,00	75,00	150,00
Materiais / acessórios	Cj	1,00	70,88	70,88
TOTAL SEM BDI - R\$				1.046,78



**MINISTÉRIO PÚBLICO DO ESTADO DE MINAS GERAIS**  
**Composição de custo unitário**

BDI: %	264,73
TOTAL COM BDI - R\$	1.311,51

<b>Item:</b>	47	<b>Un:</b>	un	
<b>Endereço:</b>	Rua Altidório Amaral, nº 787 – Bairro Cidade Jardim, Igarapé			
<b>DISCRIMINAÇÃO</b>	<b>UNID</b>	<b>QUANT.</b>	<b>P.UNIT.</b>	<b>P.TOTAL</b>
Oficial	H	6,00	24,60	147,60
Ajudante de Oficial	H	6,00	19,95	119,70
Deslocamento	Km	42,00	1,33	55,86
Diária	Un	-	75,00	-
Materiais / acessórios	Cj	1,00	70,88	70,88
TOTAL SEM BDI - R\$				394,04
BDI: %				99,65
TOTAL COM BDI - R\$				493,69

<b>Item:</b>	48.01	<b>Un:</b>	un	
<b>Endereço:</b>	Av. Japão, nº 381 – Bairro Cariru, Ipatinga			
<b>DISCRIMINAÇÃO</b>	<b>UNID</b>	<b>QUANT.</b>	<b>P.UNIT.</b>	<b>P.TOTAL</b>
Oficial	H	6,00	24,60	147,60
Ajudante de Oficial	H	6,00	19,95	119,70
Deslocamento	Km	272,00	1,33	361,76
Diária	Un	2,00	75,00	150,00
Materiais / acessórios	Cj	1,00	70,88	70,88
TOTAL SEM BDI - R\$				849,94
BDI: %				214,95
TOTAL COM BDI - R\$				1.064,89

<b>Item:</b>	48.02	<b>Un:</b>	un	
<b>Endereço:</b>	Av. Japão, nº 369 – Bairro Cariru, Ipatinga			
<b>DISCRIMINAÇÃO</b>	<b>UNID</b>	<b>QUANT.</b>	<b>P.UNIT.</b>	<b>P.TOTAL</b>
Oficial	H	6,00	24,60	147,60
Ajudante de Oficial	H	6,00	19,95	119,70
Deslocamento	Km	272,00	1,33	361,76
Diária	Un	2,00	75,00	150,00
Materiais / acessórios	Cj	1,00	70,88	70,88
TOTAL SEM BDI - R\$				849,94
BDI: %				214,95
TOTAL COM BDI - R\$				1.064,89

<b>Item:</b>	49	<b>Un:</b>	un	
<b>Endereço:</b>	Av. Martins da Costa, nº 349 – Bairro Pará, Itabira			
<b>DISCRIMINAÇÃO</b>	<b>UNID</b>	<b>QUANT.</b>	<b>P.UNIT.</b>	<b>P.TOTAL</b>
Oficial	H	6,00	24,60	147,60



**MINISTÉRIO PÚBLICO DO ESTADO DE MINAS GERAIS**  
**Composição de custo unitário**

Ajudante de Oficial	H	6,00	19,95	119,70
Deslocamento	Km	115,00	1,33	152,95
Diária	Un	2,00	75,00	150,00
Materiais / acessórios	Cj	1,00	70,88	70,88
TOTAL SEM BDI - R\$				641,13
BDI: %				162,14
TOTAL COM BDI - R\$				803,27
<b>Item:</b>	50		<b>Un:</b>	un
<b>Endereço:</b>	Rua Leocádia Oliveira, nº 134 - Bela Vista, Itabirito			
<b>DISCRIMINAÇÃO</b>	<b>UNID</b>	<b>QUANT.</b>	<b>P.UNIT.</b>	<b>P.TOTAL</b>
Oficial	H	6,00	24,60	147,60
Ajudante de Oficial	H	6,00	19,95	119,70
Deslocamento	Km	64,00	1,33	85,12
Diária	Un	-	75,00	-
Materiais / acessórios	Cj	1,00	70,88	70,88
TOTAL SEM BDI - R\$				423,30
BDI: %				107,05
TOTAL COM BDI - R\$				530,35

<b>Item:</b>	51		<b>Un:</b>	un
<b>Endereço:</b>	Rua Deputado Aureliano M. Chaves, nº 172 - Loteamento BPS – Bairro Pinheirinho, Itajuba			
<b>DISCRIMINAÇÃO</b>	<b>UNID</b>	<b>QUANT.</b>	<b>P.UNIT.</b>	<b>P.TOTAL</b>
Oficial	H	6,00	24,60	147,60
Ajudante de Oficial	H	6,00	19,95	119,70
Deslocamento	Km	440,00	1,33	585,20
Diária	Un	2,00	75,00	150,00
Materiais / acessórios	Cj	1,00	70,88	70,88
TOTAL SEM BDI - R\$				1.073,38
BDI: %				271,46
TOTAL COM BDI - R\$				1.344,84

<b>Item:</b>	52		<b>Un:</b>	un
<b>Endereço:</b>	Av. José Longuinhos de Queiroz, 4930 – Soares II Itapagipe			
<b>DISCRIMINAÇÃO</b>	<b>UNID</b>	<b>QUANT.</b>	<b>P.UNIT.</b>	<b>P.TOTAL</b>
Oficial	H	6,00	24,60	147,60
Ajudante de Oficial	H	6,00	19,95	119,70
Deslocamento	Km	650,00	1,33	864,50
Diária	Un	2,00	75,00	150,00
Materiais / acessórios	Cj	1,00	70,88	70,88
TOTAL SEM BDI - R\$				1.352,68
BDI: %				342,09



**MINISTÉRIO PÚBLICO DO ESTADO DE MINAS GERAIS**  
**Composição de custo unitário**

TOTAL COM BDI - R\$	1.694,77
---------------------	----------

<b>Item:</b>	53	<b>Un:</b>	un	
<b>Endereço:</b>	Av. Antônio Ribeiro Avelar, nº 149 – Bairro Flávio Morais – Itapecerica			
<b>DISCRIMINAÇÃO</b>	<b>UNID</b>	<b>QUANT.</b>	<b>P.UNIT.</b>	<b>P.TOTAL</b>
Oficial	H	6,00	24,60	147,60
Ajudante de Oficial	H	6,00	19,95	119,70
Deslocamento	Km	180,00	1,33	239,40
Diária	Un	2,00	75,00	150,00
Materiais / acessórios	Cj	1,00	70,88	70,88
TOTAL SEM BDI - R\$				727,58
BDI: %				184,00
TOTAL COM BDI - R\$				911,58

<b>Item:</b>	54	<b>Un:</b>	un	
<b>Endereço:</b>	Rua 20, nº 740 – Centro, Ituiutaba			
<b>DISCRIMINAÇÃO</b>	<b>UNID</b>	<b>QUANT.</b>	<b>P.UNIT.</b>	<b>P.TOTAL</b>
Oficial	H	6,00	24,60	147,60
Ajudante de Oficial	H	6,00	19,95	119,70
Deslocamento	Km	676,00	1,33	899,08
Diária	Un	2,00	75,00	150,00
Materiais / acessórios	Cj	1,00	70,88	70,88
TOTAL SEM BDI - R\$				1.387,26
BDI: %				350,84
TOTAL COM BDI - R\$				1.738,10

<b>Item:</b>	55	<b>Un:</b>	un	
<b>Endereço:</b>	Av. Campina Verde nº 1.395 – Centro, Iturama			
<b>DISCRIMINAÇÃO</b>	<b>UNID</b>	<b>QUANT.</b>	<b>P.UNIT.</b>	<b>P.TOTAL</b>
Oficial	H	6,00	24,60	147,60
Ajudante de Oficial	H	6,00	19,95	119,70
Deslocamento	Km	740,00	1,33	984,20
Diária	Un	2,00	75,00	150,00
Materiais / acessórios	Cj	1,00	70,88	70,88
TOTAL SEM BDI - R\$				1.472,38
BDI: %				372,36
TOTAL COM BDI - R\$				1.844,74

<b>Item:</b>	56	<b>Un:</b>	un	
<b>Endereço:</b>	Av. Pedro Araújo, nº 450 – Amaralina, Jacinto			
<b>DISCRIMINAÇÃO</b>	<b>UNID</b>	<b>QUANT.</b>	<b>P.UNIT.</b>	<b>P.TOTAL</b>
Oficial	H	6,00	24,60	147,60
Ajudante de Oficial	H	6,00	19,95	119,70



**MINISTÉRIO PÚBLICO DO ESTADO DE MINAS GERAIS**  
**Composição de custo unitário**

Deslocamento	Km	820,00	1,33	1.090,60
Diária	Un	2,00	75,00	150,00
Materiais / acessórios	Cj	1,00	70,88	70,88
TOTAL SEM BDI - R\$				1.578,78
BDI: %				399,27
TOTAL COM BDI - R\$				1.978,05

<b>Item:</b>	57			<b>Un:</b>	un
<b>Endereço:</b>	Praça Artur Bernardes, nº 366 – Centro, Januária				
<b>DISCRIMINAÇÃO</b>	<b>UNID</b>	<b>QUANT.</b>	<b>P.UNIT.</b>	<b>P.TOTAL</b>	
Oficial	H	6,00	24,60	147,60	
Ajudante de Oficial	H	6,00	19,95	119,70	
Deslocamento	Km	577,00	1,33	767,41	
Diária	Un	2,00	75,00	150,00	
Materiais / acessórios	Cj	1,00	70,88	70,88	
TOTAL SEM BDI - R\$				1.255,59	
BDI: %				317,54	
TOTAL COM BDI - R\$				1.573,13	

<b>Item:</b>	58			<b>Un:</b>	un
<b>Endereço:</b>	Rua Capitão Sancho, nº 521 – Centro, João Pinheiro				
<b>DISCRIMINAÇÃO</b>	<b>UNID</b>	<b>QUANT.</b>	<b>P.UNIT.</b>	<b>P.TOTAL</b>	
Oficial	H	6,00	24,60	147,60	
Ajudante de Oficial	H	6,00	19,95	119,70	
Deslocamento	Km	388,00	1,33	516,04	
Diária	Un	2,00	75,00	150,00	
Materiais / acessórios	Cj	1,00	70,88	70,88	
TOTAL SEM BDI - R\$				1.004,22	
BDI: %				253,97	
TOTAL COM BDI - R\$				1.258,19	

<b>Item:</b>	59			<b>Un:</b>	un
<b>Endereço:</b>	Praça Antônio Carlos, nº 101 – Centro, Machado				
<b>DISCRIMINAÇÃO</b>	<b>UNID</b>	<b>QUANT.</b>	<b>P.UNIT.</b>	<b>P.TOTAL</b>	
Oficial	H	6,00	24,60	147,60	
Ajudante de Oficial	H	6,00	19,95	119,70	
Deslocamento	Km	373,00	1,33	496,09	
Diária	Un	2,00	75,00	150,00	
Materiais / acessórios	Cj	1,00	70,88	70,88	
TOTAL SEM BDI - R\$				984,27	
BDI: %				248,92	
TOTAL COM BDI - R\$				1.233,19	



**MINISTÉRIO PÚBLICO DO ESTADO DE MINAS GERAIS**  
**Composição de custo unitário**

<b>Item:</b>	60			<b>Un:</b>	un
<b>Endereço:</b>	Praça Presidente Costa e Silva, nº 52 – Centro, Manga				
<b>DISCRIMINAÇÃO</b>	<b>UNID</b>	<b>QUANT.</b>	<b>P.UNIT.</b>	<b>P.TOTAL</b>	
Oficial	H	6,00	24,60	147,60	
Ajudante de Oficial	H	6,00	19,95	119,70	
Deslocamento	Km	687,00	1,33	913,71	
Diária	Un	2,00	75,00	150,00	
Materiais / acessórios	Cj	1,00	70,88	70,88	
TOTAL SEM BDI - R\$				1.401,89	
BDI: %				354,54	
TOTAL COM BDI - R\$				1.756,43	

<b>Item:</b>	61			<b>Un:</b>	un
<b>Endereço:</b>	Rua Antônio Alves, 110 – São Cristóvão, Mariana				
<b>DISCRIMINAÇÃO</b>	<b>UNID</b>	<b>QUANT.</b>	<b>P.UNIT.</b>	<b>P.TOTAL</b>	
Oficial	H	6,00	24,60	147,60	
Ajudante de Oficial	H	6,00	19,95	119,70	
Deslocamento	Km	123,00	1,33	163,59	
Diária	Un	2,00	75,00	150,00	
Materiais / acessórios	Cj	1,00	70,88	70,88	
TOTAL SEM BDI - R\$				651,77	
BDI: %				164,83	
TOTAL COM BDI - R\$				816,60	

<b>Item:</b>	62			<b>Un:</b>	un
<b>Endereço:</b>	Praça do Rosário, nº 85 – Centro, Matozinhos				
<b>DISCRIMINAÇÃO</b>	<b>UNID</b>	<b>QUANT.</b>	<b>P.UNIT.</b>	<b>P.TOTAL</b>	
Oficial	H	6,00	24,60	147,60	
Ajudante de Oficial	H	6,00	19,95	119,70	
Deslocamento	Km	60,00	1,33	79,80	
Diária	Un	-	75,00	-	
Materiais / acessórios	Cj	1,00	70,88	70,88	
TOTAL SEM BDI - R\$				417,98	
BDI: %				105,71	
TOTAL COM BDI - R\$				523,69	

<b>Item:</b>	63			<b>Un:</b>	un
<b>Endereço:</b>	Rua Tenente Leopoldino, nº 100 – Centro, Miraf				
<b>DISCRIMINAÇÃO</b>	<b>UNID</b>	<b>QUANT.</b>	<b>P.UNIT.</b>	<b>P.TOTAL</b>	
Oficial	H	6,00	24,60	147,60	
Ajudante de Oficial	H	6,00	19,95	119,70	
Deslocamento	Km	313,00	1,33	416,29	
Diária	Un	2,00	75,00	150,00	



**MINISTÉRIO PÚBLICO DO ESTADO DE MINAS GERAIS**  
**Composição de custo unitário**

Materiais / acessórios	Cj	1,00	70,88	70,88
TOTAL SEM BDI - R\$				904,47
BDI: %				228,74
TOTAL COM BDI - R\$				1.133,21

<b>Item:</b>	64	<b>Un:</b>	un	
<b>Endereço:</b>	Av. dos Mundins, nº 251 – Centro, Monte Carmelo			
<b>DISCRIMINAÇÃO</b>	<b>UNID</b>	<b>QUANT.</b>	<b>P.UNIT.</b>	<b>P.TOTAL</b>
Oficial	H	6,00	24,60	147,60
Ajudante de Oficial	H	6,00	19,95	119,70
Deslocamento	Km	490,00	1,33	651,70
Diária	Un	2,00	75,00	150,00
Materiais / acessórios	Cj	1,00	70,88	70,88
TOTAL SEM BDI - R\$				1.139,88
BDI: %				288,28
TOTAL COM BDI - R\$				1.428,16

<b>Item:</b>	65.01	<b>Un:</b>	un	
<b>Endereço:</b>	Av. Cula Mangabeira, nº 345 – Bairro Vila Guimarães, Montes Claros			
<b>DISCRIMINAÇÃO</b>	<b>UNID</b>	<b>QUANT.</b>	<b>P.UNIT.</b>	<b>P.TOTAL</b>
Oficial	H	6,00	24,60	147,60
Ajudante de Oficial	H	6,00	19,95	119,70
Deslocamento	Km	410,00	1,33	545,30
Diária	Un	2,00	75,00	150,00
Materiais / acessórios	Cj	1,00	70,88	70,88
TOTAL SEM BDI - R\$				1.033,48
BDI: %				261,37
TOTAL COM BDI - R\$				1.294,85

<b>Item:</b>	65.02	<b>Un:</b>	un	
<b>Endereço:</b>	Av. Cula Mangabeira, nº 355, Galpão - Bairro Vila Guimarães, Montes Claros			
<b>DISCRIMINAÇÃO</b>	<b>UNID</b>	<b>QUANT.</b>	<b>P.UNIT.</b>	<b>P.TOTAL</b>
Oficial	H	6,00	24,60	147,60
Ajudante de Oficial	H	6,00	19,95	119,70
Deslocamento	Km	410,00	1,33	545,30
Diária	Un	2,00	75,00	150,00
Materiais / acessórios	Cj	1,00	70,88	70,88
TOTAL SEM BDI - R\$				1.033,48
BDI: %				261,37
TOTAL COM BDI - R\$				1.294,85





**MINISTÉRIO PÚBLICO DO ESTADO DE MINAS GERAIS**  
**Composição de custo unitário**

<b>Item:</b>	66	<b>Un:</b>	un
<b>Endereço:</b>	Av. 02, nº 140 e Rua 13, nº 85, Quadra 28 – Bairro Oswaldo Barbosa Pena II, Nova Lima		
<b>DISCRIMINAÇÃO</b>	<b>UNID</b>	<b>QUANT.</b>	<b>P.UNIT.</b>
Oficial	H	6,00	24,60
Ajudante de Oficial	H	6,00	19,95
Deslocamento	Km	35,00	1,33
Diária	Un	-	75,00
Materiais / acessórios	Cj	1,00	70,88
TOTAL SEM BDI - R\$			384,73
BDI: %			97,30
TOTAL COM BDI - R\$			482,03

<b>Item:</b>	67	<b>Un:</b>	un
<b>Endereço:</b>	Av. Florêncio Gonçalves Fernandes, nº 585 – Bairro Grande Lago, Nova Ponte		
<b>DISCRIMINAÇÃO</b>	<b>UNID</b>	<b>QUANT.</b>	<b>P.UNIT.</b>
Oficial	H	6,00	24,60
Ajudante de Oficial	H	6,00	19,95
Deslocamento	Km	470,00	1,33
Diária	Un	2,00	75,00
Materiais / acessórios	Cj	1,00	70,88
TOTAL SEM BDI - R\$			1.113,28
BDI: %			281,55
TOTAL COM BDI - R\$			1.394,83

<b>Item:</b>	68	<b>Un:</b>	un
<b>Endereço:</b>	Rua Tancredo Neves, nº 376 – Novo Cruzeiro		
<b>DISCRIMINAÇÃO</b>	<b>UNID</b>	<b>QUANT.</b>	<b>P.UNIT.</b>
Oficial	H	6,00	24,60
Ajudante de Oficial	H	6,00	19,95
Deslocamento	Km	613,00	1,33
Diária	Un	2,00	75,00
Materiais / acessórios	Cj	1,00	70,88
TOTAL SEM BDI - R\$			1.303,47
BDI: %			329,65
TOTAL COM BDI - R\$			1.633,12

<b>Item:</b>	69	<b>Un:</b>	un
<b>Endereço:</b>	Rua Venâncio Carrilho, nº 120 – Centro, Oliveira		
<b>DISCRIMINAÇÃO</b>	<b>UNID</b>	<b>QUANT.</b>	<b>P.UNIT.</b>
Oficial	H	6,00	24,60



**MINISTÉRIO PÚBLICO DO ESTADO DE MINAS GERAIS**  
**Composição de custo unitário**

Ajudante de Oficial	H	6,00	19,95	119,70
Deslocamento	Km	153,00	1,33	203,49
Diária	Un	2,00	75,00	150,00
Materiais / acessórios	Cj	1,00	70,88	70,88
TOTAL SEM BDI - R\$				691,67
BDI: %				174,92
TOTAL COM BDI - R\$				866,59

<b>Item:</b>	70	<b>Un:</b>	un	
<b>Endereço:</b>	Praça Reinaldo Alves Brito, nº 68 – Centro, Ouro Preto			
<b>DISCRIMINAÇÃO</b>	<b>UNID</b>	<b>QUANT.</b>	<b>P.UNIT.</b>	<b>P.TOTAL</b>
Oficial	H	6,00	24,60	147,60
Ajudante de Oficial	H	6,00	19,95	119,70
Deslocamento	Km	105,00	1,33	139,65
Diária	Un	2,00	75,00	150,00
Materiais / acessórios	Cj	1,00	70,88	70,88
TOTAL SEM BDI - R\$				627,83
BDI: %				158,78
TOTAL COM BDI - R\$				786,61

<b>Item:</b>	71.01	<b>Un:</b>	un	
<b>Endereço:</b>	Av. Olegário Maciel, nº 1387 – Centro, Paracatu			
<b>DISCRIMINAÇÃO</b>	<b>UNID</b>	<b>QUANT.</b>	<b>P.UNIT.</b>	<b>P.TOTAL</b>
Oficial	H	6,00	24,60	147,60
Ajudante de Oficial	H	6,00	19,95	119,70
Deslocamento	Km	461,00	1,33	613,13
Diária	Un	2,00	75,00	150,00
Materiais / acessórios	Cj	1,00	70,88	70,88
TOTAL SEM BDI - R\$				1.101,31
BDI: %				278,52
TOTAL COM BDI - R\$				1.379,83

<b>Item:</b>	71.02	<b>Un:</b>	un	
<b>Endereço:</b>	Rua Professor Afonso Novais Pinto, nº 32 – Centro, Paracatu			
<b>DISCRIMINAÇÃO</b>	<b>UNID</b>	<b>QUANT.</b>	<b>P.UNIT.</b>	<b>P.TOTAL</b>
Oficial	H	6,00	24,60	147,60
Ajudante de Oficial	H	6,00	19,95	119,70
Deslocamento	Km	520,00	1,33	691,60
Diária	Un	2,00	75,00	150,00
Materiais / acessórios	Cj	1,00	70,88	70,88
TOTAL SEM BDI - R\$				1.179,78
BDI: %				298,37
TOTAL COM BDI - R\$				1.478,15



**MINISTÉRIO PÚBLICO DO ESTADO DE MINAS GERAIS**  
**Composição de custo unitário**

<b>Item:</b>	72			<b>Un:</b>	un
<b>Endereço:</b>	Av. Angra dos Reis, nº 36 – Copacabana, Patos de Minas				
<b>DISCRIMINAÇÃO</b>	<b>UNID</b>	<b>QUANT.</b>	<b>P.UNIT.</b>	<b>P.TOTAL</b>	
Oficial	H	6,00	24,60	147,60	
Ajudante de Oficial	H	6,00	19,95	119,70	
Deslocamento	Km	395,00	1,33	525,35	
Diária	Un	2,00	75,00	150,00	
Materiais / acessórios	Cj	1,00	70,88	70,88	
TOTAL SEM BDI - R\$				1.013,53	
BDI: %				256,32	
TOTAL COM BDI - R\$				1.269,85	

<b>Item:</b>	73			<b>Un:</b>	un
<b>Endereço:</b>	Av. Gercino Coutinho nº 550 – Centro, Perdizes				
<b>DISCRIMINAÇÃO</b>	<b>UNID</b>	<b>QUANT.</b>	<b>P.UNIT.</b>	<b>P.TOTAL</b>	
Oficial	H	6,00	24,60	147,60	
Ajudante de Oficial	H	6,00	19,95	119,70	
Deslocamento	Km	410,00	1,33	545,30	
Diária	Un	2,00	75,00	150,00	
Materiais / acessórios	Cj	1,00	70,88	70,88	
TOTAL SEM BDI - R\$				1.033,48	
BDI: %				261,37	
TOTAL COM BDI - R\$				1.294,85	

<b>Item:</b>	74			<b>Un:</b>	un
<b>Endereço:</b>	Av. Comandante Santiago Dantas, nº261 – Centro, Pirapora				
<b>DISCRIMINAÇÃO</b>	<b>UNID</b>	<b>QUANT.</b>	<b>P.UNIT.</b>	<b>P.TOTAL</b>	
Oficial	H	6,00	24,60	147,60	
Ajudante de Oficial	H	6,00	19,95	119,70	
Deslocamento	Km	333,00	1,33	442,89	
Diária	Un	2,00	75,00	150,00	
Materiais / acessórios	Cj	1,00	70,88	70,88	
TOTAL SEM BDI - R\$				931,07	
BDI: %				235,47	
TOTAL COM BDI - R\$				1.166,54	

<b>Item:</b>	75			<b>Un:</b>	un
<b>Endereço:</b>	Praça Getúlio Vargas, nº 87 - Centro, Pitangui				
<b>DISCRIMINAÇÃO</b>	<b>UNID</b>	<b>QUANT.</b>	<b>P.UNIT.</b>	<b>P.TOTAL</b>	
Oficial	H	6,00	24,60	147,60	
Ajudante de Oficial	H	6,00	19,95	119,70	
Deslocamento	Km	120,00	1,33	159,60	



**MINISTÉRIO PÚBLICO DO ESTADO DE MINAS GERAIS**  
**Composição de custo unitário**

Diária	Un	2,00	75,00	150,00
Materiais / acessórios	Cj	1,00	70,88	70,88
TOTAL SEM BDI - R\$				647,78
BDI: %				163,82
TOTAL COM BDI - R\$				811,60

<b>Item:</b>	76	<b>Un:</b>	un	
<b>Endereço:</b>	Rua Vigário Miguel Martins Chaves, nº 17, Ponte Nova			
<b>DISCRIMINAÇÃO</b>	<b>UNID</b>	<b>QUANT.</b>	<b>P.UNIT.</b>	<b>P.TOTAL</b>
Oficial	H	6,00	24,60	147,60
Ajudante de Oficial	H	6,00	19,95	119,70
Deslocamento	Km	185,00	1,33	246,05
Diária	Un	2,00	75,00	150,00
Materiais / acessórios	Cj	1,00	70,88	70,88
TOTAL SEM BDI - R\$				734,23
BDI: %				185,69
TOTAL COM BDI - R\$				919,92

<b>Item:</b>	77	<b>Un:</b>	un	
<b>Endereço:</b>	Rua Tiradentes, nº 225 – Bairro Renascença , Porteirinha			
<b>DISCRIMINAÇÃO</b>	<b>UNID</b>	<b>QUANT.</b>	<b>P.UNIT.</b>	<b>P.TOTAL</b>
Oficial	H	6,00	24,60	147,60
Ajudante de Oficial	H	6,00	19,95	119,70
Deslocamento	Km	580,00	1,33	771,40
Diária	Un	2,00	75,00	150,00
Materiais / acessórios	Cj	1,00	70,88	70,88
TOTAL SEM BDI - R\$				1.259,58
BDI: %				318,55
TOTAL COM BDI - R\$				1.578,13

<b>Item:</b>	78	<b>Un:</b>	un	
<b>Endereço:</b>	Rua Maria José Siqueira Rigotti, nº 85 – Bairro Santa Rita II, Pouso Alegre			
<b>DISCRIMINAÇÃO</b>	<b>UNID</b>	<b>QUANT.</b>	<b>P.UNIT.</b>	<b>P.TOTAL</b>
Oficial	H	6,00	24,60	147,60
Ajudante de Oficial	H	6,00	19,95	119,70
Deslocamento	Km	390,00	1,33	518,70
Diária	Un	2,00	75,00	150,00
Materiais / acessórios	Cj	1,00	70,88	70,88
TOTAL SEM BDI - R\$				1.006,88
BDI: %				254,64
TOTAL COM BDI - R\$				1.261,52



**MINISTÉRIO PÚBLICO DO ESTADO DE MINAS GERAIS**  
**Composição de custo unitário**

<b>Item:</b>	79			<b>Un:</b>	un
<b>Endereço:</b>	Rua José Pedro Pereira, nº175 - Bairro São Pedro, Ribeirão das Neves				
<b>DISCRIMINAÇÃO</b>	<b>UNID</b>	<b>QUANT.</b>	<b>P.UNIT.</b>	<b>P.TOTAL</b>	
Oficial	H	6,00	24,60	147,60	
Ajudante de Oficial	H	6,00	19,95	119,70	
Deslocamento	Km	23,00	1,33	30,59	
Diária	Un	-	75,00	-	
Materiais / acessórios	Cj	1,00	70,88	70,88	
TOTAL SEM BDI - R\$				368,77	
BDI: %				93,26	
TOTAL COM BDI - R\$				462,03	

<b>Item:</b>	80			<b>Un:</b>	un
<b>Endereço:</b>	Praça Melo Viana, nº99 – Centro, Sabará				
<b>DISCRIMINAÇÃO</b>	<b>UNID</b>	<b>QUANT.</b>	<b>P.UNIT.</b>	<b>P.TOTAL</b>	
Oficial	H	6,00	24,60	147,60	
Ajudante de Oficial	H	6,00	19,95	119,70	
Deslocamento	Km	34,00	1,33	45,22	
Diária	Un	-	75,00	-	
Materiais / acessórios	Cj	1,00	70,88	70,88	
TOTAL SEM BDI - R\$				383,40	
BDI: %				96,96	
TOTAL COM BDI - R\$				480,36	

<b>Item:</b>	81			<b>Un:</b>	un
<b>Endereço:</b>	Av. Visconde do Rio Branco, nº 257 – Centro, Sacramento				
<b>DISCRIMINAÇÃO</b>	<b>UNID</b>	<b>QUANT.</b>	<b>P.UNIT.</b>	<b>P.TOTAL</b>	
Oficial	H	6,00	24,60	147,60	
Ajudante de Oficial	H	6,00	19,95	119,70	
Deslocamento	Km	442,00	1,33	587,86	
Diária	Un	2,00	75,00	150,00	
Materiais / acessórios	Cj	1,00	70,88	70,88	
TOTAL SEM BDI - R\$				1.076,04	
BDI: %				272,13	
TOTAL COM BDI - R\$				1.348,17	

<b>Item:</b>	82			<b>Un:</b>	un
<b>Endereço:</b>	Praça João Pessoa, nº 40 – Centro, Salinas				
<b>DISCRIMINAÇÃO</b>	<b>UNID</b>	<b>QUANT.</b>	<b>P.UNIT.</b>	<b>P.TOTAL</b>	
Oficial	H	6,00	24,60	147,60	
Ajudante de Oficial	H	6,00	19,95	119,70	
Deslocamento	Km	622,00	1,33	827,26	
Diária	Un	2,00	75,00	150,00	



**MINISTÉRIO PÚBLICO DO ESTADO DE MINAS GERAIS**  
**Composição de custo unitário**

Materiais / acessórios	Cj	1,00	70,88	70,88
			TOTAL SEM BDI - R\$	1.315,44
			BDI: %	332,67
			TOTAL COM BDI - R\$	1.648,11

<b>Item:</b>	83			<b>Un:</b>	un
<b>Endereço:</b>	Av. Helena Soares Viana, nº 101 - Bairro Novo Centro, Santa Luzia				
<b>DISCRIMINAÇÃO</b>	<b>UNID</b>	<b>QUANT.</b>	<b>P.UNIT.</b>	<b>P.TOTAL</b>	
Oficial	H	6,00	24,60	147,60	
Ajudante de Oficial	H	6,00	19,95	119,70	
Deslocamento	Km	35,00	1,33	46,55	
Diária	Un	-	75,00	-	
Materiais / acessórios	Cj	1,00	70,88	70,88	
			TOTAL SEM BDI - R\$	384,73	
			BDI: %	97,30	
			TOTAL COM BDI - R\$	482,03	

<b>Item:</b>	84			<b>Un:</b>	un
<b>Endereço:</b>	Rua Oito, nº 60 – Bairro Residencial Parque das Esmeraldas, Santa Maria do Suaçuí				
<b>DISCRIMINAÇÃO</b>	<b>UNID</b>	<b>QUANT.</b>	<b>P.UNIT.</b>	<b>P.TOTAL</b>	
Oficial	H	6,00	24,60	147,60	
Ajudante de Oficial	H	6,00	19,95	119,70	
Deslocamento	Km	365,00	1,33	485,45	
Diária	Un	2,00	75,00	150,00	
Materiais / acessórios	Cj	1,00	70,88	70,88	
			TOTAL SEM BDI - R\$	973,63	
			BDI: %	246,23	
			TOTAL COM BDI - R\$	1.219,86	

<b>Item:</b>	85			<b>Un:</b>	un
<b>Endereço:</b>	Av. Rio Grande do Sul, nº 1725 – Centro, Santa Vitória				
<b>DISCRIMINAÇÃO</b>	<b>UNID</b>	<b>QUANT.</b>	<b>P.UNIT.</b>	<b>P.TOTAL</b>	
Oficial	H	6,00	24,60	147,60	
Ajudante de Oficial	H	6,00	19,95	119,70	
Deslocamento	Km	740,00	1,33	984,20	
Diária	Un	2,00	75,00	150,00	
Materiais / acessórios	Cj	1,00	70,88	70,88	
			TOTAL SEM BDI - R\$	1.472,38	
			BDI: %	372,36	
			TOTAL COM BDI - R\$	1.844,74	

<b>Item:</b>	86			<b>Un:</b>	un
--------------	----	--	--	------------	----



**MINISTÉRIO PÚBLICO DO ESTADO DE MINAS GERAIS**  
**Composição de custo unitário**

<b>Endereço:</b>	Av. Coronel Amâncio Bernardes, nº321 – Centro, Santo Antônio do Monte			
<b>DISCRIMINAÇÃO</b>	<b>UNID</b>	<b>QUANT.</b>	<b>P.UNIT.</b>	<b>P.TOTAL</b>
Oficial	H	6,00	24,60	147,60
Ajudante de Oficial	H	6,00	19,95	119,70
Deslocamento	Km	191,00	1,33	254,03
Diária	Un	2,00	75,00	150,00
Materiais / acessórios	Cj	1,00	70,88	70,88
TOTAL SEM BDI - R\$				742,21
BDI: %				187,70
TOTAL COM BDI - R\$				929,91

<b>Item:</b>	87	<b>Un:</b>	un	
<b>Endereço:</b>	Av. Presidente Juscelino, nº 737 - Centro, São Francisco			
<b>DISCRIMINAÇÃO</b>	<b>UNID</b>	<b>QUANT.</b>	<b>P.UNIT.</b>	<b>P.TOTAL</b>
Oficial	H	6,00	24,60	147,60
Ajudante de Oficial	H	6,00	19,95	119,70
Deslocamento	Km	560,00	1,33	744,80
Diária	Un	2,00	75,00	150,00
Materiais / acessórios	Cj	1,00	70,88	70,88
TOTAL SEM BDI - R\$				1.232,98
BDI: %				311,82
TOTAL COM BDI - R\$				1.544,80

<b>Item:</b>	88	<b>Un:</b>	un	
<b>Endereço:</b>	Travessa Frei Paulino nº265 – Centro, São Gotardo			
<b>DISCRIMINAÇÃO</b>	<b>UNID</b>	<b>QUANT.</b>	<b>P.UNIT.</b>	<b>P.TOTAL</b>
Oficial	H	6,00	24,60	147,60
Ajudante de Oficial	H	6,00	19,95	119,70
Deslocamento	Km	310,00	1,33	412,30
Diária	Un	2,00	75,00	150,00
Materiais / acessórios	Cj	1,00	70,88	70,88
TOTAL SEM BDI - R\$				900,48
BDI: %				227,73
TOTAL COM BDI - R\$				1.128,21

<b>Item:</b>	89	<b>Un:</b>	un	
<b>Endereço:</b>	Rua Gerônimo Aguiar, nº 167 – Centro, São João da Ponte			
<b>DISCRIMINAÇÃO</b>	<b>UNID</b>	<b>QUANT.</b>	<b>P.UNIT.</b>	<b>P.TOTAL</b>
Oficial	H	6,00	24,60	147,60
Ajudante de Oficial	H	6,00	19,95	119,70
Deslocamento	Km	545,00	1,33	724,85
Diária	Un	2,00	75,00	150,00





**MINISTÉRIO PÚBLICO DO ESTADO DE MINAS GERAIS**  
**Composição de custo unitário**

Materiais / acessórios	Cj	1,00	70,88	70,88
TOTAL SEM BDI - R\$				1.213,03
BDI: %				306,78
TOTAL COM BDI - R\$				1.519,81

<b>Item:</b>	90				<b>Un:</b>	un
<b>Endereço:</b>	Rua Antônio Manoel de Souza Guerra, nº 277 – Vila Marchetti, São João Del Rei					
<b>DISCRIMINAÇÃO</b>	<b>UNID</b>	<b>QUANT.</b>	<b>P.UNIT.</b>	<b>P.TOTAL</b>		
Oficial	H	6,00	24,60	147,60		
Ajudante de Oficial	H	6,00	19,95	119,70		
Deslocamento	Km	194,00	1,33	258,02		
Diária	Un	2,00	75,00	150,00		
Materiais / acessórios	Cj	1,00	70,88	70,88		
TOTAL SEM BDI - R\$				746,20		
BDI: %				188,71		
TOTAL COM BDI - R\$				934,91		

<b>Item:</b>	91				<b>Un:</b>	un
<b>Endereço:</b>	Alameda Acyr Dutra, nº 45 – Centro, São Lourenço					
<b>DISCRIMINAÇÃO</b>	<b>UNID</b>	<b>QUANT.</b>	<b>P.UNIT.</b>	<b>P.TOTAL</b>		
Oficial	H	6,00	24,60	147,60		
Ajudante de Oficial	H	6,00	19,95	119,70		
Deslocamento	Km	387,00	1,33	514,71		
Diária	Un	2,00	75,00	150,00		
Materiais / acessórios	Cj	1,00	70,88	70,88		
TOTAL SEM BDI - R\$				1.002,89		
BDI: %				253,63		
TOTAL COM BDI - R\$				1.256,52		

<b>Item:</b>	92				<b>Un:</b>	un
<b>Endereço:</b>	Av. José de Oliveira Brandão Filho, nº 333 – Jardim Mediterrâneo, São Sebastião do Paraíso					
<b>DISCRIMINAÇÃO</b>	<b>UNID</b>	<b>QUANT.</b>	<b>P.UNIT.</b>	<b>P.TOTAL</b>		
Oficial	H	6,00	24,60	147,60		
Ajudante de Oficial	H	6,00	19,95	119,70		
Deslocamento	Km	391,00	1,33	520,03		
Diária	Un	2,00	75,00	150,00		
Materiais / acessórios	Cj	1,00	70,88	70,88		
TOTAL SEM BDI - R\$				1.008,21		
BDI: %				254,98		
TOTAL COM BDI - R\$				1.263,19		



**MINISTÉRIO PÚBLICO DO ESTADO DE MINAS GERAIS**  
**Composição de custo unitário**

<b>Item:</b>	93			<b>Un:</b>	un
<b>Endereço:</b>	Rua José Duarte de Paiva, nº 795 - Bairro Santa Luzia, Sete Lagoas				
<b>DISCRIMINAÇÃO</b>	<b>UNID</b>	<b>QUANT.</b>	<b>P.UNIT.</b>	<b>P.TOTAL</b>	
Oficial	H	6,00	24,60	147,60	
Ajudante de Oficial	H	6,00	19,95	119,70	
Deslocamento	Km	63,00	1,33	83,79	
Diária	Un	-	75,00	-	
Materiais / acessórios	Cj	1,00	70,88	70,88	
TOTAL SEM BDI - R\$				421,97	
BDI: %				106,72	
TOTAL COM BDI - R\$				528,69	

<b>Item:</b>	94			<b>Un:</b>	un
<b>Endereço:</b>	Rua Joaquim Ananias de Toledo, nº 101 - Bairro Doutor Laerte Laender, Teófilo Otoni				
<b>DISCRIMINAÇÃO</b>	<b>UNID</b>	<b>QUANT.</b>	<b>P.UNIT.</b>	<b>P.TOTAL</b>	
Oficial	H	6,00	24,60	147,60	
Ajudante de Oficial	H	6,00	19,95	119,70	
Deslocamento	Km	502,00	1,33	667,66	
Diária	Un	2,00	75,00	150,00	
Materiais / acessórios	Cj	1,00	70,88	70,88	
TOTAL SEM BDI - R\$				1.155,84	
BDI: %				292,31	
TOTAL COM BDI - R\$				1.448,15	

<b>Item:</b>	95			<b>Un:</b>	un
<b>Endereço:</b>	Av. Conrado Grossi D'Ângelo nº950 – Morada do Sol, Três Corações				
<b>DISCRIMINAÇÃO</b>	<b>UNID</b>	<b>QUANT.</b>	<b>P.UNIT.</b>	<b>P.TOTAL</b>	
Oficial	H	6,00	24,60	147,60	
Ajudante de Oficial	H	6,00	19,95	119,70	
Deslocamento	Km	290,00	1,33	385,70	
Diária	Un	2,00	75,00	150,00	
Materiais / acessórios	Cj	1,00	70,88	70,88	
TOTAL SEM BDI - R\$				873,88	
BDI: %				221,00	
TOTAL COM BDI - R\$				1.094,88	

<b>Item:</b>	96			<b>Un:</b>	un
<b>Endereço:</b>	Rua Américo Miari, nº 330 – Centro, Três Pontas				
<b>DISCRIMINAÇÃO</b>	<b>UNID</b>	<b>QUANT.</b>	<b>P.UNIT.</b>	<b>P.TOTAL</b>	
Oficial	H	6,00	24,60	147,60	
Ajudante de Oficial	H	6,00	19,95	119,70	
Deslocamento	Km	285,00	1,33	379,05	



**MINISTÉRIO PÚBLICO DO ESTADO DE MINAS GERAIS**  
**Composição de custo unitário**

Diária	Un	2,00	75,00	150,00
Materiais / acessórios	Cj	1,00	70,88	70,88
TOTAL SEM BDI - R\$				867,23
BDI: %				219,32
TOTAL COM BDI - R\$				1.086,55

<b>Item:</b>	97			<b>Un:</b>	un
<b>Endereço:</b>	R. Rodrigo Vale, nº 77 - Centro , Tupaciguara				
<b>DISCRIMINAÇÃO</b>	<b>UNID</b>	<b>QUANT.</b>	<b>P.UNIT.</b>	<b>P.TOTAL</b>	
Oficial	H	6,00	24,60	147,60	
Ajudante de Oficial	H	6,00	19,95	119,70	
Deslocamento	Km	610,00	1,33	811,30	
Diária	Un	2,00	75,00	150,00	
Materiais / acessórios	Cj	1,00	70,88	70,88	
TOTAL SEM BDI - R\$				1.299,48	
BDI: %				328,64	
TOTAL COM BDI - R\$				1.628,12	

<b>Item:</b>	98			<b>Un:</b>	un
<b>Endereço:</b>	Rua Coronel Antônio Rios, nº 951 – Bairro das Mercês, Uberaba				
<b>DISCRIMINAÇÃO</b>	<b>UNID</b>	<b>QUANT.</b>	<b>P.UNIT.</b>	<b>P.TOTAL</b>	
Oficial	H	6,00	24,60	147,60	
Ajudante de Oficial	H	6,00	19,95	119,70	
Deslocamento	Km	473,00	1,33	629,09	
Diária	Un	2,00	75,00	150,00	
Materiais / acessórios	Cj	1,00	70,88	70,88	
TOTAL SEM BDI - R\$				1.117,27	
BDI: %				282,56	
TOTAL COM BDI - R\$				1.399,83	

<b>Item:</b>	99			<b>Un:</b>	un
<b>Endereço:</b>	Rua São Paulo, nº 95 - Área 1-A2 – Bairro Tibery, Uberlândia				
<b>DISCRIMINAÇÃO</b>	<b>UNID</b>	<b>QUANT.</b>	<b>P.UNIT.</b>	<b>P.TOTAL</b>	
Oficial	H	6,00	24,60	147,60	
Ajudante de Oficial	H	6,00	19,95	119,70	
Deslocamento	Km	528,00	1,33	702,24	
Diária	Un	2,00	75,00	150,00	
Materiais / acessórios	Cj	1,00	70,88	70,88	
TOTAL SEM BDI - R\$				1.190,42	
BDI: %				301,06	
TOTAL COM BDI - R\$				1.491,48	

<b>Item:</b>	100.01			<b>Un:</b>	un
--------------	--------	--	--	------------	----



**MINISTÉRIO PÚBLICO DO ESTADO DE MINAS GERAIS**  
**Composição de custo unitário**

<b>Endereço:</b>	Rua Colômbia nº120 – Vila Pinto, Varginha			
<b>DISCRIMINAÇÃO</b>	<b>UNID</b>	<b>QUANT.</b>	<b>P.UNIT.</b>	<b>P.TOTAL</b>
Oficial	H	6,00	24,60	147,60
Ajudante de Oficial	H	6,00	19,95	119,70
Deslocamento	Km	307,00	1,33	408,31
Diária	Un	2,00	75,00	150,00
Materiais / acessórios	Cj	1,00	70,88	70,88
TOTAL SEM BDI - R\$				896,49
BDI: %				226,72
TOTAL COM BDI - R\$				1.123,21

<b>Item:</b>	100.02	<b>Un:</b>	un	
<b>Endereço:</b>	Rua Irmão Mário Esdras, nº 305 – Bairro Vila Pinto, Varginha			
<b>DISCRIMINAÇÃO</b>	<b>UNID</b>	<b>QUANT.</b>	<b>P.UNIT.</b>	<b>P.TOTAL</b>
Oficial	H	6,00	24,60	147,60
Ajudante de Oficial	H	6,00	19,95	119,70
Deslocamento	Km	307,00	1,33	408,31
Diária	Un	2,00	75,00	150,00
Materiais / acessórios	Cj	1,00	70,88	70,88
TOTAL SEM BDI - R\$				896,49
BDI: %				226,72
TOTAL COM BDI - R\$				1.123,21

<b>Item:</b>	100.03	<b>Un:</b>	un	
<b>Endereço:</b>	Rua Dr. Rubem Pinto Reis nº 270 – Vila Pinto, Varginha			
<b>DISCRIMINAÇÃO</b>	<b>UNID</b>	<b>QUANT.</b>	<b>P.UNIT.</b>	<b>P.TOTAL</b>
Oficial	H	6,00	24,60	147,60
Ajudante de Oficial	H	6,00	19,95	119,70
Deslocamento	Km	307,00	1,33	408,31
Diária	Un	2,00	75,00	150,00
Materiais / acessórios	Cj	1,00	70,88	70,88
TOTAL SEM BDI - R\$				896,49
BDI: %				226,72
TOTAL COM BDI - R\$				1.123,21

<b>Item:</b>	101	<b>Un:</b>	un	
<b>Endereço:</b>	Rua Afonso Pena, nº 479 - Bairro Santo Antônio, Vespasiano			
<b>DISCRIMINAÇÃO</b>	<b>UNID</b>	<b>QUANT.</b>	<b>P.UNIT.</b>	<b>P.TOTAL</b>
Oficial	H	6,00	24,60	147,60
Ajudante de Oficial	H	6,00	19,95	119,70
Deslocamento	Km	38,00	1,33	50,54
Diária	Un	-	75,00	-
Materiais / acessórios	Cj	1,00	70,88	70,88



**MINISTÉRIO PÚBLICO DO ESTADO DE MINAS GERAIS**  
**Composição de custo unitário**

TOTAL SEM BDI - R\$		388,72		
BDI: %		98,31		
TOTAL COM BDI - R\$		487,03		
<b>Item:</b>	102	<b>Un:</b>	un	
<b>Endereço:</b>	Rua Gomes Barbosa, nº 875 – Bairro Conceição, Viçosa			
<b>DISCRIMINAÇÃO</b>	<b>UNID</b>	<b>QUANT.</b>	<b>P.UNIT.</b>	<b>P.TOTAL</b>
Oficial	H	6,00	24,60	147,60
Ajudante de Oficial	H	6,00	19,95	119,70
Deslocamento	Km	332,00	1,33	441,56
Diária	Un	2,00	75,00	150,00
Materiais / acessórios	Cj	1,00	70,88	70,88
TOTAL SEM BDI - R\$		929,74		
BDI: %		235,13		
TOTAL COM BDI - R\$		1.164,87		

<b>Item:</b>	103	<b>Un:</b>	un	
<b>Endereço:</b>	Rua Eugênio de Melo, nº 1740 – Bairro Barra dos Coutos, Visconde do Rio Branco			
<b>DISCRIMINAÇÃO</b>	<b>UNID</b>	<b>QUANT.</b>	<b>P.UNIT.</b>	<b>P.TOTAL</b>
Oficial	H	6,00	24,60	147,60
Ajudante de Oficial	H	6,00	19,95	119,70
Deslocamento	Km	277,00	1,33	368,41
Diária	Un	2,00	75,00	150,00
Materiais / acessórios	Cj	1,00	70,88	70,88
TOTAL SEM BDI - R\$		856,59		
BDI: %		216,63		
TOTAL COM BDI - R\$		1.073,22		

Contagem, 29 de junho de 2022.

**Serviços de manutenção preventiva e corretiva de coberturas, com fornecimento de mão de obra e de materiais, em edificações ocupadas pelo Ministério Público de Minas Gerais, em todo o Estado.**

ITEM	CIDADE	ENDEREÇO	UNID	QUANT	PREÇO (R\$)	PREÇO TOTAL (R\$)
<b>MANUTENÇÃO PREVENTIVA</b>						
01	Abaeté	Rua Frei Orlando, nº 330- Centro	un	2,00	974,91	1.949,82
02	Abre Campo	Rua Doutor Olinto de Abreu, nº 16 – Centro	un	2,00	993,24	1.986,48
03	Águas Formosas	Rua Deodoro de Almeida Pinto, nº 177 – Centro	un	2,00	1.691,44	3.382,88
04	Aiuruoca	Rua Coronel Oswald, nº 157 – Centro	un	2,00	1.304,85	2.609,70
05	Alfenas	Av. São José, nº 1552 – Cento	un	2,00	1.173,20	2.346,40
06	Almenara	Rua Doutor Sabino Silva, nº 58 – Centro	un	2,00	1.894,74	3.789,48
07	Andradas	Rua Marcelino Rodrigues Guilherme, nº 221 – Centro	un	2,00	1.408,16	2.816,32
08	Andrelândia	Praça Visconde de Arantes, nº 63 – Centro	un	2,00	1.111,55	2.223,10
09	Araçuaí	Rua Dom Serafim, nº 396 – Centro	un	2,00	1.584,79	3.169,58
10	Araguari	Av. Coronel Teodolino Pereira de Araújo, nº 585 com Rua Coronel Lindolfo Rodrigues da Cunha, nº 130 – Centro	un	2,00	1.534,80	3.069,60
11	Araxá	Av. Tancredo Neves, nº 340 – Vila Silvéria	un	3,00	1.211,53	3.634,59
12	Barbacena	Rua José Vilela Costa Pinto, nº 45 – Bairro das Mansões	un	4,00	911,58	3.646,32
13.01	Belo Horizonte	Anel Rodoviário, BR 040, s/nº, km 3,8 – Bairro Palmeiras	un	2,00	450,37	900,74
13.02	Belo Horizonte	Av. Álvares Cabral, nº 1.690 – Bairro Santo Agostinho	un	2,00	448,70	897,40
13.03	Belo Horizonte	Rua Diorita, nº 216 – Bairro Prado	un	2,00	445,37	890,74
13.04	Belo Horizonte	Rua Conceição Pará, nº 509 – Bairro Santa Inês	un	2,00	457,03	914,06
13.05	Belo Horizonte	Av. Álvares Cabral, nº 1.881 – Bairro Santo Agostinho	un	6,00	448,70	2.692,20
13.06	Belo Horizonte	Rua Timbiras, nº 2.941 – Bairro Barro Preto	un	3,00	447,03	1.341,09
13.07	Belo Horizonte	Rua Ouro Preto, nº 703 – Bairro Barro Preto	un	2,00	447,03	894,06
13.08	Belo Horizonte	Rua dos Goytacazes, 1202 Centro	un	2,00	445,37	890,74
13.09	Belo Horizonte	Rua Tamoios, nº 831 – Centro	un	18,00	448,70	8.076,60
13.10	Belo Horizonte	Av. Augusto de Lima, nº 1.740 – Bairro Barro Preto	un	18,00	447,03	8.046,54
13.11	Belo Horizonte	Av. Presidente Juscelino Kubitschek, nº 3.240 – Bairro Padre Eustáquio	un	3,00	440,37	1.321,11
14	Bicas	Rua Prefeito Edson de Souza, 123 Alto das Brisas	un	2,00	1.128,21	2.256,42
15	Boa Esperança	Rua Beline Maia, nº 85 - Centro	un	2,00	1.059,89	2.119,78
16	Bocaiuva	R. Guarda Mor Alkimin, nº 13 – Centro	un	2,00	1.213,20	2.426,40
17	Brasília de Minas	Rua Durval Passos, 146 Centro	un	2,00	1.446,49	2.892,98
18	Brumadinho	Rua Governador Valadares, nº 342 - Centro	un	2,00	510,36	1.020,72
19	Burititis	R. Ceará, nº1005 – Centro	un	2,00	1.844,74	3.689,48
20	Cachoeira de Minas	Rua Padre Gregório, nº 99 - Centro	un	2,00	1.284,85	2.569,70
21	Caeté	Praça Doutor João Pinheiro, nºs 74 e 86 - Centro	un	2,00	520,35	1.040,70
22	Cambuí	Av. do Carmo, nº 222 - Centro	un	2,00	1.328,17	2.656,34
23	Campo Belo	Rua João Pinheiro, nº 290 - Centro	un	2,00	964,91	1.929,82
24	Canápolis	Rua Oito, nº379 – Centro	un	2,00	1.698,11	3.396,22
25	Candeias	Av. Ozanan Levindo Coelho, s/n – Bairro Distrito Industrial	un	2,00	994,90	1.989,80
26	Carmo do Paranaíba	Av. Costa Júnior, nº 306	un	3,00	1.181,53	3.544,59
27	Carmo do Rio Claro	Rua Gabriel Soares da Silva, nº 6 - Porto Rico	un	2,00	1.198,20	2.396,40
28	Cássia	Av. Doutor Luciano Batista, nº 125 - Centro	un	2,00	1.258,19	2.516,38
29.01	Cataguases	Rua Major Vieira, nº 189 – Centro	un	1,00	1.128,21	1.128,21
29.02	Cataguases	Avenida Humberto Mauro, n.º 409	un	2,00	1.128,21	2.256,42
30	Caxambu	Rua Monsenhor João de Deus, nº 123 – Centro	un	3,00	1.231,53	3.694,59
31	Congonhas	Rua Waldir Cunha, nº 205 - Centro	un	3,00	567,01	1.701,03
32	Conquista	Praça Coronel Tancredo França, nº 115 - Centro	un	2,00	1.384,83	2.769,66
33	Conselheiro Lafaiete	Rua Melvin Jones, nº 180 – Bairro Campo Alegre	un	2,00	784,94	1.569,88
34	Contagem	Rua Capitão Antônio Joaquim da Paixão, nº 285 – Centro	un	2,00	423,71	847,42
35	Corinto	Rua Doutor Antônio Alvarenga, nº 166 – Centro	un	1,00	939,91	939,91



**Serviços de manutenção preventiva e corretiva de coberturas, com fornecimento de mão de obra e de materiais, em edificações ocupadas pelo Ministério Público de Minas Gerais, em todo o Estado.**

ITEM	CIDADE	ENDEREÇO	UNID	QUANT	PREÇO (R\$)	PREÇO TOTAL (R\$)
36	Coromandel	Rua Olegário Maciel, nº 169 - Centro	un	1,00	1.411,49	1.411,49
37	Diamantina	Rua Macau do Meio, nº 196 - Centro	un	2,00	1.078,22	2.156,44
38	Divinópolis	Rua Santo Antônio, nº 475 – Centro	un	1,00	798,27	798,27
39	Dores do Indaiá	Rua Doutor Zacarias, nº 1.334	un	2,00	1.001,57	2.003,14
40	Esmeraldas	Rua Melo Viana, nº 158 – Centro	un	1,00	502,02	502,02
41	Formiga	Praça José Barbosa Júnior, nº185 - Centro	un	2,00	933,25	1.866,50
42	Francisco Sá	Avenida Getúlio Vargas, nº790, Centro	un	2,00	1.378,16	2.756,32
43	Governador Valadares	Rua Marechal Floriano, nº 635 – Centro	un	1,00	1.231,53	1.231,53
44	Guaxupé	Alameda das Rosas, nº 23 e 43, Parque das Orquídeas	un	2,00	1.341,51	2.683,02
45	Ibiá	Av. Doutor Carlos Fulgêncio, nº430 – Centro	un	2,00	1.139,88	2.279,76
46	Ibiraci	Rua 6 de Abril, nº 1.280, esquina com Av. Governador Valadares	un	2,00	1.311,51	2.623,02
47	Igarapé	Rua Altidório Amaral, nº 787 - Bairro Cidade Jardim	un	2,00	493,69	987,38
48.01	Ipatinga	Av. Japão, nº 381 – Bairro Cariru	un	12,00	1.064,89	12.778,68
48.02	Ipatinga (GAECO)	Av. Japão, 369 Cariru	un	12,00	1.064,89	12.778,68
49	Itabira	Av. Martins da Costa, nº 349 – Bairro Pará	un	2,00	803,27	1.606,54
50	Itabirito	Rua Leocádia Oliveira, nº 134 - Bela Vista	un	2,00	530,35	1.060,70
51	Itajubá	Rua Deputado Aureliano M. Chaves, nº 172 - Loteamento BPS – Bairro Pinheirinho	un	3,00	1.344,84	4.034,52
52	Itapagipe	Av. José Longuinhos de Queiroz, 4930 Soares II	un	2,00	1.694,77	3.389,54
53	Itapeverica	Av. Antônio Ribeiro Avelar, nº 149 – Bairro Flávio Morais	un	2,00	911,58	1.823,16
54	Ituiutaba	Rua 20, nº 740 – Centro	un	4,00	1.738,10	6.952,40
55	Iturama	Av. Campina Verde, nº 1.395 - Centro	un	2,00	1.844,74	3.689,48
56	Jacinto	Av. Pedro Araújo, nº 450 – Amaralina	un	2,00	1.978,05	3.956,10
57	Januária	Praça Artur Bernardes, nº 366 - Centro	un	4,00	1.573,13	6.292,52
58	João Pinheiro	Rua Capitão Sancho, nº 521 - Centro	un	2,00	1.258,19	2.516,38
59	Machado	Praça Antônio Carlos, nº 101 - Centro	un	2,00	1.233,19	2.466,38
60	Manga	Praça Presidente Costa e Silva, nº 52 - Centro	un	2,00	1.756,43	3.512,86
61	Mariana	Rua Antônio Alves, 110 São Cristóvão	un	2,00	816,60	1.633,20
62	Matozinhos	Praça do Rosário, nº 85 - Centro	un	3,00	523,69	1.571,07
63	Mirai	Rua Tenente Leopoldino, nº 100 - Centro	un	2,00	1.133,21	2.266,42
64	Monte Carmelo	Av. dos Mundins, nº 251 – Centro	un	2,00	1.428,16	2.856,32
65.01	Montes Claros	Av. Cula Mangabeira, nº 345 – Bairro Vila Guimarães	un	2,00	1.294,85	2.589,70
65.02	Montes Claros	Av. Cula Mangabeira, nº 355 – Bairro Vila Guimarães	un	2,00	1.294,85	2.589,70
66	Nova Lima	Av. 02, nº 140 e Rua 13, nº 85, Quadra 28 – Bairro Oswaldo Barbosa Pena II	un	3,00	482,03	1.446,09
67	Nova Ponte	Av. Florêncio Gonçalves Fernandes, nº 585 – Bairro Grande Lago	un	2,00	1.394,83	2.789,66
68	Novo Cruzeiro	Rua Tancredo Neves, nº 376	un	2,00	1.633,12	3.266,24
69	Oliveira	Rua Venâncio Carrilho, nº 120 - Centro	un	2,00	866,59	1.733,18
70	Ouro Preto	Praça Reinaldo Alves Brito, nº 68 - Centro	un	2,00	786,61	1.573,22
71.01	Paracatu	Av. Olegário Maciel 1387	un	2,00	1.379,83	2.759,66
71.02	Paracatu	Rua Professor Afonso Novais Pinto, nº 32 – Centro	un	2,00	1.478,15	2.956,30
72	Patos de Minas	Av. Angra dos Reis, 36 Copacabana	un	2,00	1.269,85	2.539,70
73	Perdizes	Av. Gercino Coutinho, 550 Centro	un	1,00	1.294,85	1.294,85
74	Pirapora	Av. Comandante Santiago Dantas, 261 - Centro	un	3,00	1.166,54	3.499,62
75	Pitangui	Praça Getúlio Vargas, nº 87, Centro	un	2,00	811,60	1.623,20
76	Ponte Nova	Rua Vigário Miguel Martins Chaves, nº 17	un	3,00	919,92	2.759,76
77	Porteirinha	Rua Tiradentes, nº 225 – Bairro Renascença	un	2,00	1.578,13	3.156,26
78	Pouso Alegre	Rua Maria José Siqueira Rigotti, nº 85 – Bairro Santa Rita II	un	2,00	1.261,52	2.523,04
79	Ribeirão das Neves	Rua José Pedro Pereira, nº 175 – Bairro São Pedro	un	3,00	462,03	1.386,09
80	Sabará	Praça Melo Viana, 99 Centro	un	3,00	480,36	1.441,08



APENSO V C – PLANILHA ORÇAMENTÁRIA PGJ

Serviços de manutenção preventiva e corretiva de coberturas, com fornecimento de mão de obra e de materiais, em edificações ocupadas pelo Ministério Público de Minas Gerais, em todo o Estado.						
ITEM	CIDADE	ENDEREÇO	UNID	QUANT	PREÇO (R\$)	PREÇO TOTAL (R\$)
81	Sacramento	Av. Visconde do Rio Branco, nº 257 - Centro	un	2,00	1.348,17	2.696,34
82	Salinas	Praça João Pessoa, nº 40 – Centro	un	1,00	1.648,11	1.648,11
83	Santa Luzia	Av. Helena Soares Viana, nº 101 - Bairro Novo Centro	un	2,00	482,03	964,06
84	Santa Maria do Suaçuí	Rua Oito, nº 60 – Bairro Residencial Parque das Esmeraldas	un	2,00	1.219,86	2.439,72
85	Santa Vitória	Av. Rio Grande do Sul, nº 1725 - Centro	un	2,00	1.844,74	3.689,48
86	Santo Antônio do Monte	Av. Coronel Amâncio Bernardes, nº321 - Centro	un	2,00	929,91	1.859,82
87	São Francisco	Av. Presidente Juscelino, nº 737- Centro	un	4,00	1.544,80	6.179,20
88	São Gotardo	Travessa Frei Paulino 265, Centro	un	2,00	1.128,21	2.256,42
89	São João da Ponte	Rua Gerônimo Aguiar, nº 167 - Centro	un	2,00	1.519,81	3.039,62
90	São João Del Rei	Rua Antônio Manoel de Souza Guerra, nº 277 – Bairro Vila Marchetti	un	3,00	934,91	2.804,73
91	São Lourenço	Alameda Acyr Dutra, nº 45 - Centro	un	6,00	1.256,52	7.539,12
92	São Sebastião do Paraíso	Av. Doutor José de Oliveira Brandão Filho, nº 333 – Bairro Jardim Mediterrâneo	un	3,00	1.263,19	3.789,57
93	Sete Lagoas	Rua José Duarte de Paiva, nº 795 – Bairro Santa Luzia	un	2,00	528,69	1.057,38
94	Teófilo Otoni	Rua Joaquim Ananias de Toledo, nº 101 - Bairro Doutor Laerte Laender	un	6,00	1.448,15	8.688,90
95	Três Corações	Av. Conrado Grossi D'Ángelo, 950, Bairro Morada do Sol	un	2,00	1.094,88	2.189,76
96	Três Pontas	Rua Américo Miarí, nº 330 - Centro	un	3,00	1.086,55	3.259,65
97	Tupaciguara	R. Rodrigo Vale, nº 77 – Centro	un	2,00	1.628,12	3.256,24
98	Uberaba	Rua Coronel Antônio Rios, nº 951 – Bairro das Mercês	un	3,00	1.399,83	4.199,49
99	Uberlândia	Rua São Paulo, nº 95 - Área 1-A2 – Bairro Tibery	un	3,00	1.491,48	4.474,44
100.01	Varginha – Fórum	Rua Colômbia, 120, Vila Pinto	un	2,00	1.123,21	2.246,42
100.02	Varginha	Rua Irmão Mário Esdras, nº 305 – Bairro Vila Pinto	un	6,00	1.123,21	6.739,26
100.03	Varginha	Rua Doutor Rubem Pinto Reis, 270 – Vila Pinto	un	3,00	1.123,21	3.369,63
101	Vespasiano	Rua Afonso Pena, nº479 - Bairro Santo Antônio	un	12,00	487,03	5.844,36
102	Viçosa	Rua Gomes Barbosa, nº 875 – Bairro Conceição	un	3,00	1.164,87	3.494,61
103	Visconde do Rio Branco	Rua Eugênio de Melo, nº 1740 – Bairro Barra dos Coutos	un	3,00	1.073,22	3.219,66
<b>SUB TOTAL – I</b>						<b>342.199,58</b>
<b>II</b>	<b>MANUTENÇÃO CORRETIVA: este valor deverá ser fixo ao ser apresentado na planilha orçamentária</b>					
II – 1	Manutenção corretiva das coberturas		gl	1,00	200.000,00	200.000,00
<b>SUB TOTAL – II</b>						<b>200.000,00</b>
<b>VALOR TOTAL ANUAL</b>						<b>542.199,58</b>

Contagem, 29 de junho de 2022.



GOVERNO DO ESTADO DE MINAS GERAIS  
SECRETARIA DE ESTADO DE PLANEJAMENTO DE GESTÃO  
Sistema Integrado de Administração de Materiais e Serviços - SIAD

CERTIFICADO DE REGISTRO CADASTRAL DO FORNECEDOR - CRC - Lei 8.666/93

Nº DO CADASTRO:	141865	SITUAÇÃO:	Ativo	VALIDADE:	29/06/2023
<b>IDENTIFICAÇÃO</b>					
Inscrito no CAFIMP	Não	Inscrito no CADIN	Não		
CNPJ	27.022.552/0001-57				
Nome Empresaria	CONCRETEASY ENGENHARIA EIRELI				
Nome Fantasia					
Natureza Jurídica	Empresa Individual de Responsabilidade Limitada	Porte da Empresa	Micro		
<b>Contatos</b>					
<b>Telefone(s) do Fornecedor</b>					
<b>Tipo de Telefone</b>			<b>Telefone</b>		
Principal			(31)3333-1012		
E-mail Principal	DOUGLASMELOO@HOTMAIL.COM				
<b>Representante(s) Legal(is)</b>					
CPF	Nome				Tipo de Assinatura
083.***.***-07	DOUGLAS DA CUNHA MELO				Isoladamente
<b>ENDEREÇO</b>					
RUA SEIS, 96, MORADA NOVA, CONTAGEM, MG, CEP: 32.143-480					
<b>CONTRATO SOCIAL</b>					
Objetivo Social	PRESTACAO DE SERVICOS DE: PINTURA EM EDIFICACOES INTERIORES E EXTERIORES, INSTALACAO E MANUTENCAO ELETRICA, HIDRAULICA, SISTEMAS DE AR CONDICIONADO, VENTILACAO E REFRIGERACAO, INSTALACAO DE PORTAS, JANELAS, PERSIANAS DE VIDRO, SERVICOS EM ACABAMENTO EM GESSO, APLICACAO DE REVESTIMENTOS EM OBRAS, IMPERMEABILIZACAO DE PISOS, OBRAS DE ALVENARIA E DE ACABAMENTO NA CONSTRUCAO CIVIL, CONSTRUCAO DE EDIFICIOS, E SERVICOS DE ENGENHARIA, SENDO QUE NESTE ENDEREÇO SERA APENAS PARA FUNCIONAMENTO DO ESCRITORIO DA EMPRESA.				
<b>DOCUMENTAÇÃO</b>					
<b>Credenciamento do Representante</b>			<b>Validade</b>	<b>Situação</b>	
CPF do representante do fornecedor			-	Aceito	
Identidade do representante do fornecedor			-	Aceito	
Procuração para credenciamento do representante do fornecedor			-	Aceito	
<b>Habilitação Jurídica</b>			<b>Validade</b>	<b>Situação</b>	
Ato Constitutivo da EIRELI			-	Aceito	
Comprovação da condição de pequena empresa (microempresa ou empresa de pequeno porte)			-	Aceito	
Declaração de menores e fato superveniente			-	Aceito	



**GOVERNO DO ESTADO DE MINAS GERAIS**  
**SECRETARIA DE ESTADO DE PLANEJAMENTO DE GESTÃO**  
**Sistema Integrado de Administração de Materiais e Serviços - SIAD**

Regularidade Fiscal Básica		Validade	Situação				
Certificado de Regularidade de Situação - CRS (FGTS)		03/07/2022	Vigente				
Inscrição no CNPJ		-	Aceito				
Prova de quitação com a Fazenda Estadual (ICMS), do respectivo Estado onde está instalada a pessoa jurídica		25/09/2022	Vigente				
Regularidade Fiscal Complementar e Trabalhista		Validade	Situação				
Certidão de Débitos Tributários - CDT (SEF-MG)		25/09/2022	Vigente				
Certidão Negativa de Débitos Trabalhistas - (CNDT)		03/09/2022	Vigente				
Prova de Inscrição no Cadastro Estadual de Contribuintes, do respectivo Estado onde está instalada a pessoa jurídica		-	Aceito				
Prova de quitação com a Fazenda Federal (Secretaria da Receita Federal e Procuradoria Geral da Fazenda Nacional-Dívida Ativa)		24/08/2022	Vigente				
Prova de quitação com a Fazenda Municipal, do respectivo município onde está instalada a pessoa jurídica		24/08/2022	Vigente				
Qualificação Econômico-Financeira		Validade	Situação				
Certidão Negativa de Falência, Insolvência Civil ou Recuperação Judicial da Empresa, expedida pelo Distribuidor da sede da empresa		26/11/2022	Vigente				
Declaração de Informações Socioeconômicas e Fiscais - DEFIS (para optantes pelo Simples Nacional)		30/04/2023	Vigente				
Balço Patrimonial e Demonst. Contábeis registrado na Junta Comercial ou estabelecimento competente, na forma da lei		30/04/2023	Vigente				
BALANÇO PATRIMONIAL							
Ano de Referência	2021	Índice:					
		Liquidez Geral	1.07	Liquidez Corrente	2.57	Solvência Geral	1.32
A aceitação deste certificado está condicionada à verificação de sua autenticidade no sítio <a href="http://www.compras.mg.gov.br">www.compras.mg.gov.br</a>							
Código de verificação: 1293984175							



Ministério da Indústria, Comércio Exterior e Serviços  
Secretaria Especial da Micro e Pequena Empresa  
Departamento de Registro Empresarial e Integração  
Secretaria de Estado da Fazenda de Minas Gerais

Nº DO PROTOCOLO (Uso da Junta Comercial)

NIRE (da sede ou filial, quando a sede for em outra UF)

31210793835

Código da Natureza Jurídica

2062

Nº de Matrícula do Agente Auxiliar do Comércio

1 - REQUERIMENTO

ILMO(A). SR.(A) PRESIDENTE DA Junta Comercial do Estado de Minas Gerais

Nome: M & C ENGENHARIA LTDA - ME  
(da Empresa ou do Agente Auxiliar do Comércio)

Nº FCN/REMP

requer a V.Sª o deferimento do seguinte ato:

J173602234675

Nº DE VIAS	CÓDIGO DO ATO	CÓDIGO DO EVENTO	QTDE	DESCRIÇÃO DO ATO / EVENTO
1	002			ALTERACAO
		2003	1	ALTERACAO DE SOCIO/ADMINISTRADOR

CONTAGEM

Local

23 Junho 2017

Data

Representante Legal da Empresa / Agente Auxiliar do Comércio:

Nome: \_\_\_\_\_

Assinatura: \_\_\_\_\_

Telefone de Contato: \_\_\_\_\_

2 - USO DA JUNTA COMERCIAL

DECISÃO SINGULAR

DECISÃO COLEGIADA

Nome(s) Empresarial(ais) igual(ais) ou semelhante(s):

SIM

SIM

Processo em Ordem À decisão

\_\_\_\_\_/\_\_\_\_\_/\_\_\_\_\_  
Data

NÃO \_\_\_\_/\_\_\_\_/\_\_\_\_\_  
Data

Responsável

NÃO \_\_\_\_/\_\_\_\_/\_\_\_\_\_  
Data

Responsável

\_\_\_\_\_  
Responsável

DECISÃO SINGULAR

Processo em vigência. (Vide despacho em folha anexa)

Processo deferido. Publique-se e archive-se.

Processo indeferido. Publique-se.

2ª Exigência

3ª Exigência

4ª Exigência

5ª Exigência

\_\_\_\_\_/\_\_\_\_\_/\_\_\_\_\_  
Data

\_\_\_\_\_  
Responsável

DECISÃO COLEGIADA

Processo em vigência. (Vide despacho em folha anexa)

Processo deferido. Publique-se e archive-se.

Processo indeferido. Publique-se.

2ª Exigência

3ª Exigência

4ª Exigência

5ª Exigência

\_\_\_\_\_/\_\_\_\_\_/\_\_\_\_\_  
Data

Vogal

Vogal

Vogal

Presidente da \_\_\_\_\_ Turma

OBSERVAÇÕES



Junta Comercial do Estado de Minas Gerais

Certifico registro sob o nº 6301828 em 30/06/2017 da Empresa M & C ENGENHARIA LTDA - ME, Nire 31210793835 e protocolo 173181902 - 23/06/2017. Autenticação: DB45F9407D87FCEEFC5C2D0CAD15F21303EC983. Marinely de Paula Bomfim - Secretária-Geral. Para validar este documento, acesse <http://www.jucemg.mg.gov.br> e informe nº do protocolo 17/318.190-2 e o código de segurança cTZN Esta cópia foi autenticada digitalmente e assinada em 30/06/2017 por Marinely de Paula Bomfim – Secretária-Geral.

MARINELY DE PAULA BOMFIM  
SECRETÁRIA GERAL



# JUNTA COMERCIAL DO ESTADO DE MINAS GERAIS

Registro Digital

## Capa de Processo

### Identificação do Processo

Número do Protocolo	Número do Processo Módulo Integrador	Data
17/318.190-2	J173602234675	23/06/2017

### Identificação do(s) Assinante(s)

CPF	Nome
083.759.286-07	DOUGLAS DA CUNHA MELO

Junta Comercial do Estado de Minas Gerais



**PRIMEIRA ALTERAÇÃO CONTRATUAL**  
**M&C Engenharia LTDA – ME**  
**Rua Seis, nº 96, Bairro Morada Nova,**  
**Contagem/MG, CEP 32.143-480.**  
**CNPJ 27.022.552/0001-57**  
**NIRE 312.107.938.35**

**DOUGLAS DA CUNHA MELO**, brasileiro, Engenheiro, Casado, nascido em 20/11/1989, em Belo Horizonte, Minas Gerais, filho de Dilermando Ananias de Melo e Ebe Aparecida da cunha Melo, residente e domiciliado a Rua Seis, numero 60, Bairro Morada Nova, Contagem, Minas Gerais, CEP. 32.143-480, portador da Carteira de Identidade número MG-11.616.154, expedida pela Secretaria de Segurança Pública do estado de Minas Gerais e CPF. 083.759.286-07.

**DEMOACIR ANANIAS DE MELO**, brasileiro, Empresário, Casado, nascido em 27/07/1954, Abaeté, Minas Gerais, filho de Manoel Jose de Melo e Euletice Ananias de Sousa, domiciliado a Rua Seis, numero 60, Bairro Morada Nova, Contagem, Minas Gerais, CEP. 32.143-480, portador da Carteira de Identidade número M-4.146.813, expedida pela Secretaria de Segurança Publica do estado de Minas Gerais e CPF. 585.238.046-68.

Únicos sócios da empresa “**M&C Engenharia LTDA –ME**”, Sociedade Empresaria Limitada, registrada na Junta Comercial do Estado de Minas Gerais, sob o NIRE 31210793835 em 03/02/2017; resolvem na melhor forma de direito, alterar o seu contrato, que se regerá pelas cláusulas e condições seguintes.

**CLÁUSULA PRIMEIRA - DA ADMINISTRAÇÃO** – A sociedade será administrada unicamente pelo sócio **DOUGLAS DA CUNHA MELO**, bastando para isso, apenas a sua assinatura para validar qualquer ato que envolva a responsabilidade da sociedade em negócios e contratos exclusivos do interesse social, sendo, portanto, vedado expressamente seu uso em negócios estranhos aos fins sociais, quer em proveito próprio ou de terceiros, sob pena de nulidade. No caso de indevido emprego da denominação social, sua responsabilidade será pessoal e exclusiva.

**CLÁUSULA SEGUNDA - DAS RETIRADAS PRÓ LABORE** – O sócio **DOUGLAS DA CUNHA MELO**, faz jus a retiradas a título de Pró-Labore. Os valores serão previamente discutidos, e aprovados em assembleia e reajustado sempre que houver necessidade podendo, todavia, ser reduzido ou extinto por maioria de votos, conforme Art.1076 CC/2002.

**CONSOLIDAÇÃO DO CONTRATO SOCIAL**

**CLÁUSULA PRIMEIRA - DO NOME EMPRESARIAL** – O nome empresarial é “**M&C ENGENHARIA LTDA - ME**”.

**CLÁUSULA SEGUNDA - DA SEDE DA SOCIEDADE** – A sede da sociedade é na Rua Seis, numero 96, Bairro Morada Nova, Contagem/MG, CEP 32.143-480.

**CLÁUSULA TERCEIRA - DO OBJETIVO SOCIAL** – O Objetivo Social é a Prestação de Serviços de: Pintura em Edificações Interiores e Exteriores, Instalação e Manutenção Elétrica, Hidráulica, Sistemas de Ar Condicionado, Ventilação e Refrigeração, Instalação de Portas, Janelas, Persianas de Vidro, Serviços em Acabamento em Gesso, Aplicação de Revestimentos em Obras, Impermeabilização de Pisos, Obras de Alvenaria e de Acabamento na Construção Civil e a Construção de Edifícios, sendo que neste endereço será apenas para funcionamento do escritório da empresa.

Página 1 de 3

Segunda Alteração Contratual  
M&C Engenharia Ltda –ME



**CLÁUSULA QUARTA - DO CAPITAL SOCIAL** – O Capital corresponde e à importância de R\$50.000,00 (cinquenta mil reais), representados por 50.000 (cinquenta mil) quotas no valor unitário de R\$1,00 (um real) cada, totalmente integralizado em moeda corrente do país. O Capital Social fica distribuído entre os sócios na seguinte proporção:

Nome dos Sócios	Quotas	Capital Social
A) DOUGLAS DA CUNHA MELO	25.000	R\$ 25.000,00
B) DEMOACIR ANANIAS DE MELO	25.000	R\$ 25.000,00
<b>TOTAL</b>	<b>50.000</b>	<b>R\$ 50.000,00</b>

**PARÁGRAFO ÚNICO** – A responsabilidade dos sócios é restrita ao valor de suas quotas, mas todos respondem solidariamente pela integralização do capital social (Art.1052, CC/2002).

**CLÁUSULA QUINTA - DA ADMINISTRAÇÃO** – – A sociedade será administrada unicamente pelo sócio **DOUGLAS DA CUNHA MELO**, bastando para isso, apenas a sua assinatura para validar qualquer ato que envolva a responsabilidade da sociedade em negócios e contratos exclusivos do interesse social, sendo, portanto, vedado expressamente seu uso em negócios estranhos aos fins sociais, quer em proveito próprio ou de terceiros, sob pena de nulidade. No caso de indevido emprego da denominação social, sua responsabilidade será pessoal e exclusiva.

**CLÁUSULA SEXTA - DAS REUNIÕES OU ASSEMBLÉIA DE SÓCIOS** – As deliberações são tomadas por todos os sócios, dispensadas as formalidades previstas pelo Artigo 1072, Parágrafos Segundo e Terceiro, e Artigo 1152, Parágrafo Terceiro do Código Civil Brasileiro.

**CLÁUSULA SÉTIMA - DAS RETIRADAS DO PRÓ LABORE** – O sócio **DOUGLAS DA CUNHA MELO**, faz jus a retiradas a título de Pró-Labore. Os valores serão previamente discutidos, e aprovados em assembleia e reajustado sempre que houver necessidade podendo, todavia, ser reduzido ou extinto por maioria de votos, conforme Art.1076 CC/2002.

**CLÁUSULA OITAVA - DAS TRANSFERÊNCIAS DE QUOTAS** – As quotas são intransferíveis a terceiros sem o consentimento expresso de todos os sócios, o qual se dá em documento especial para modificação deste instrumento no caso de admissão de novo sócio ou novo quotista, cabendo sempre aos atuais sócios o direito de aquisição em igualdade de condições.

**CLÁUSULA NONA - DOS LUCROS OU PREJUÍZOS** – A data de encerramento do exercício social ocorre em 31 de dezembro de cada ano, ocasião em que é levantado um Balanço para apuração dos lucros ou prejuízos.

**PARÁGRAFO PRIMEIRO** – Os lucros constatados são distribuídos entre os sócios na proporção do Capital Social ou permanecem como saldo ou Reserva de Lucros Suspensos a critério dos sócios e atendendo aos interesses da própria sociedade.

**PARÁGRAFO SEGUNDO** – Havendo prejuízos, estes serão compensados com possíveis lucros em exercícios futuros ou, se persistirem serão suportados pelos sócios na proporção de sua participação no capital social.

**PARÁGRAFO TERCEIRO** – Fica a sociedade autorizada a distribuir antecipadamente lucros do exercício, com base em levantamento de balanço intermediário, observada a reposição de lucros quando a distribuição afetar o capital social, conforme estabelece o artigo 1.059 da Lei nº 10.406/2002.

**CLÁUSULA DÉCIMA - DAS FILIAIS OU ESCRITÓRIOS** – A sociedade pode abrir filiais ou escritórios análogos em qualquer parte do território nacional.

Página 2 de 3

Segunda Alteração Contratual  
M&C Engenharia Ltda –ME





**CLÁUSULA DÉCIMA PRIMEIRA - DO INÍCIO DAS ATIVIDADES E PRAZO DE DURAÇÃO DA SOCIEDADE** – O início das atividades se deu na data 03/02/2017 na Junta Comercial do Estado de Minas Gerais e a duração da sociedade se dará por prazo indeterminado.

**CLÁUSULA DÉCIMA SEGUNDA - DO EXERCÍCIO COMERCIAL** – O exercício comercial coincide com o ano civil.

**CLÁUSULA DÉCIMA TERCEIRA** – Os administradores declaram, sob as penas da lei, que não estão condenados a nenhum crime, cuja pena vede o exercício da administração da sociedade empresaria (**Art. 1.011, Parágrafo 1º, CC/2002**).

**CLÁUSULA DÉCIMA QUARTA - DO FORO** – Fica eleito o foro de Belo Horizonte, Estado de Minas Gerais, para dirimir quaisquer dúvidas ou litígios oriundos deste contrato, com exclusão de qualquer outro, por mais privilegiado que seja.

**CLÁUSULA DÉCIMA QUINTA - DAS DISPOSIÇÕES GERAIS** – Aplicam-se aos casos omissos neste contrato social, a Lei 6.404 das Sociedades Anônimas e são resolvidos de acordo com as disposições legais aplicáveis à espécie.

**CLÁUSULA DÉCIMA SEXTA - DO IMPEDIMENTO OU FALECIMENTO DOS SÓCIOS** – Em caso de falecimento ou impedimento definitivo de qualquer um dos sócios, por falência, concordata, dissolução ou qualquer outro evento, a sociedade não se dissolverá, podendo os negócios sociais continuar entre os sócios remanescentes e os herdeiros ou sucessores do falecido ou do impedido, se para isso houver acordo. A Sociedade, porém, em caso de os herdeiros optarem pela cessão das quotas, os sócios remanescentes terão direito de prioridade na aquisição das mesmas.

**PARÁGRAFO PRIMEIRO** – Caberá aos sócios remanescentes determinarem o levantamento de um Balanço Especial na data do falecimento ocorrido ou do impedimento definitivo.

**PARÁGRAFO SEGUNDO** – Fica estabelecido um prazo máximo de 60(sessenta) dias da data do Balanço Especial, para os herdeiros diretos de o quotista manifestarem sua vontade de serem integrados ou não à sociedade, recebendo, desta forma, os direitos e obrigações contratuais do pré-morto.

**PARÁGRAFO TERCEIRO** – Na recusa destes em participarem da sociedade, receberão todos os seus haveres, regularmente apurados, até a data do Balanço Especial, em 10(dez) prestações mensais, iguais e sucessivas, vencendo-se a primeira parcela 120 (cento e vinte) dias após a data do Balanço Especial. As demais parcelas serão corrigidas monetariamente. E por estarem assim justos e contratados, assinam digitalmente o presente instrumento. Contagem, 20 de Junho de 2017.

**M&C Engenharia Ltda. – ME**  
**Rua Seis, nº 96, Bairro Morada Nova,**  
**Contagem/MG, CEP 32.143-480.**  
**CNPJ 27.022.552/0001-57**  
**NIRE 3121079383-5**

**DOUGLAS DA CUNHA MELO**  
CPF. 083.759.286-07.  
CI MG-11.616.154, SSP/MG

**DEMOACIR ANANIAS DE MELO**  
CPF. 585.238.046-68  
CI M-4.146.813, SSP/MG

Página 3 de 3

Segunda Alteração Contratual  
M&C Engenharia Ltda –ME



Junta Comercial do Estado de Minas Gerais

Certifico registro sob o nº 6301828 em 30/06/2017 da Empresa M & C ENGENHARIA LTDA - ME, Nire 31210793835 e protocolo 173181902 - 23/06/2017. Autenticação: DB45F9407D87FCEEFC5C2D0CAD15F21303EC983. Marinely de Paula Bomfim - Secretária-Geral. Para validar este documento, acesse <http://www.jucemg.mg.gov.br> e informe nº do protocolo 17/318.190-2 e o código de segurança cTZN Esta cópia foi autenticada digitalmente e assinada em 30/06/2017 por Marinely de Paula Bomfim – Secretária-Geral.

MARINELY DE PAULA BOMFIM  
SECRETÁRIA GERAL

pág. 5/8



# JUNTA COMERCIAL DO ESTADO DE MINAS GERAIS

Registro Digital

Documento Principal

Identificação do Processo		
Número do Protocolo	Número do Processo Módulo Integrador	Data
17/318.190-2	J173602234675	23/06/2017

Identificação do(s) Assinante(s)	
CPF	Nome
585.238.046-68	DEMOACIR ANANIAS DE MELO
083.759.286-07	DOUGLAS DA CUNHA MELO

Junta Comercial do Estado de Minas Gerais

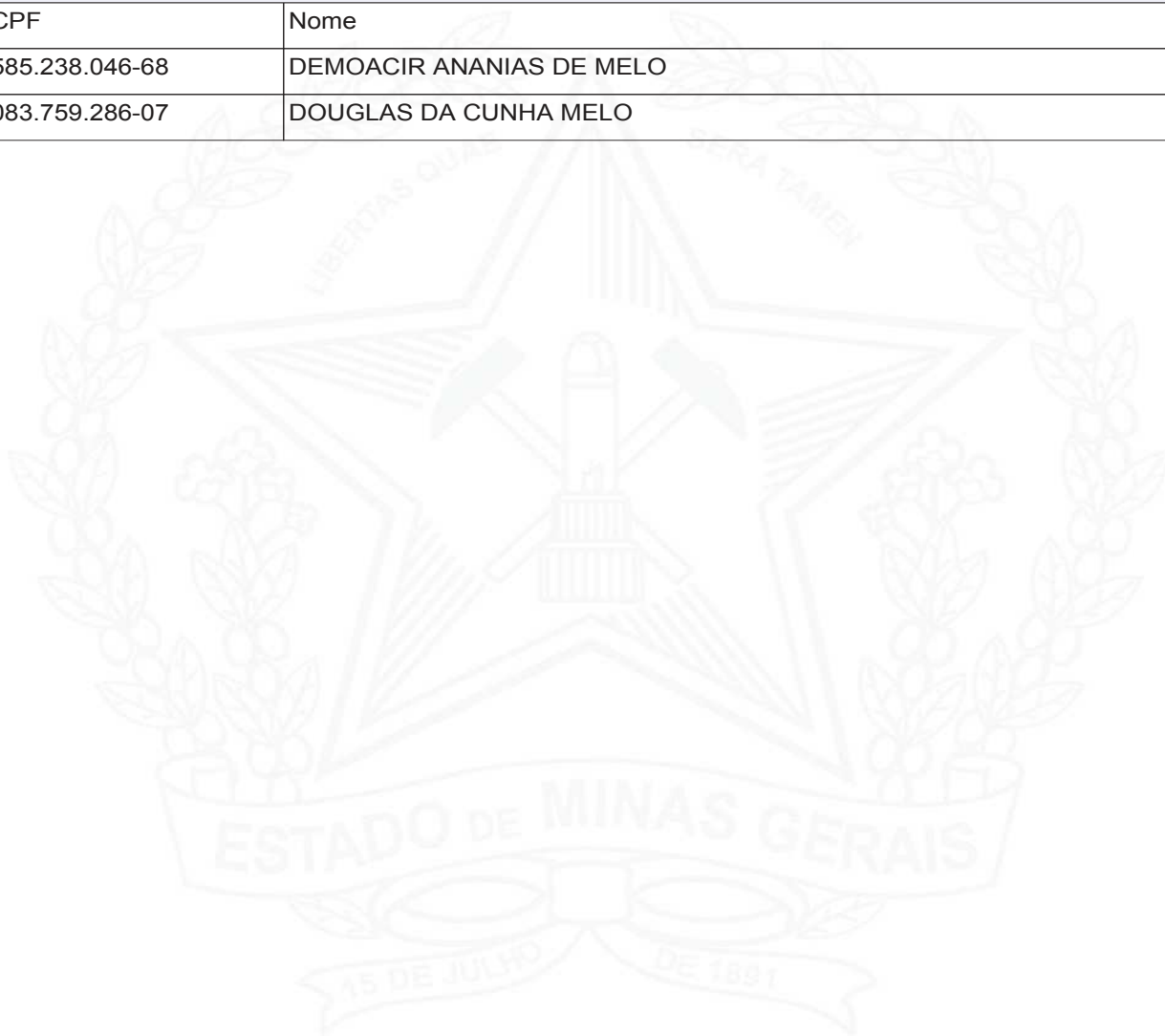

Página 1 de 1



Junta Comercial do Estado de Minas Gerais

Certifico registro sob o nº 6301828 em 30/06/2017 da Empresa M & C ENGENHARIA LTDA - ME, Nire 31210793835 e protocolo 173181902 - 23/06/2017. Autenticação: DB45F9407D87FCEEFC5C2D0CAD15F21303EC983. Marinely de Paula Bomfim - Secretária-Geral. Para validar este documento, acesse <http://www.jucemg.mg.gov.br> e informe nº do protocolo 17/318.190-2 e o código de segurança cTZN Esta cópia foi autenticada digitalmente e assinada em 30/06/2017 por Marinely de Paula Bomfim – Secretária-Geral.

  
MARINELY DE PAULA BOMFIM  
SECRETÁRIA GERAL

pág. 6/8



## TERMO DE AUTENTICAÇÃO - REGISTRO DIGITAL

Certifico que o ato, assinado digitalmente, da empresa M & C ENGENHARIA LTDA - ME, de nire 3121079383-5 e protocolado sob o número 17/318.190-2 em 23/06/2017, encontra-se registrado na Junta Comercial sob o número 6301828, em 30/06/2017. O ato foi deferido digitalmente pelo examinador Cesar Mariano dos Santos.

Assina o registro, mediante certificado digital, a Secretária-Geral, Marinely de Paula Bomfim. Para sua validação, deverá ser acessado o sitio eletrônico do Portal de Serviços / Validar Documentos (<https://portalservicos.jucemg.mg.gov.br/Portal/pages/imagemProcesso/viaUnica.jsf>) e informar o número de protocolo e chave de segurança.

### Capa de Processo

Assinante(s)	
CPF	Nome
083.759.286-07	DOUGLAS DA CUNHA MELO

### Documento Principal

Assinante(s)	
CPF	Nome
585.238.046-68	DEMOACIR ANANIAS DE MELO
083.759.286-07	DOUGLAS DA CUNHA MELO

Belo Horizonte. Sexta-feira, 30 de Junho de 2017

Marinely de Paula Bomfim: 873.638.956-00

Página 1 de 1





# JUNTA COMERCIAL DO ESTADO DE MINAS GERAIS

## Registro Digital

O ato foi deferido e assinado digitalmente por :

Identificação do(s) Assinante(s)	
CPF	Nome
009.710.844-83	CESAR MARIANO DOS SANTOS
873.638.956-00	MARINELY DE PAULA BOMFIM



Belo Horizonte. Sexta-feira, 30 de Junho de 2017



Junta Comercial do Estado de Minas Gerais

Certifico registro sob o nº 6301828 em 30/06/2017 da Empresa M & C ENGENHARIA LTDA - ME, Nire 31210793835 e protocolo 173181902 - 23/06/2017. Autenticação: DB45F9407D87FCEEFC5C2D0CAD15F21303EC983. Marinely de Paula Bomfim - Secretária-Geral. Para validar este documento, acesse <http://www.jucemg.mg.gov.br> e informe nº do protocolo 17/318.190-2 e o código de segurança cTZN Esta cópia foi autenticada digitalmente e assinada em 30/06/2017 por Marinely de Paula Bomfim – Secretária-Geral.

  
MARINELY DE PAULA BOMFIM  
SECRETÁRIA GERAL



Ministério da Indústria, Comércio Exterior e Serviços  
Secretaria Especial da Micro e Pequena Empresa  
Departamento de Registro Empresarial e Integração  
Secretaria de Estado de Fazenda de Minas Gerais

Nº DO PROTOCOLO (Uso da Junta Comercial)

NIRE (da sede ou filial, quando a sede for em outra UF)

Código da Natureza Jurídica

2305

Nº de Matrícula do Agente Auxiliar do Comércio

1 - REQUERIMENTO

ILMO(A). SR.(A) PRESIDENTE DA Junta Comercial do Estado de Minas Gerais

Nome: CONCRETEASY ENGENHARIA EIRELI  
(da Empresa ou do Agente Auxiliar do Comércio)

Nº FCN/REMP



J183305857694

requer a V.Sª o deferimento do seguinte ato:

Nº DE VIAS	CÓDIGO DO ATO	CÓDIGO DO EVENTO	QTDE	DESCRIÇÃO DO ATO / EVENTO
1	002			ALTERACAO
		020	1	ALTERACAO DE NOME EMPRESARIAL
		046	1	TRANSFORMACAO
		315	1	ENQUADRAMENTO DE MICROEMPRESA
		2005	1	SAIDA DE SOCIO/ADMINISTRADOR

Nº DE VIAS	CÓDIGO DO ATO	CÓDIGO DO EVENTO	QTDE	DESCRIÇÃO DO ATO / EVENTO
1	002			ALTERACAO
		020	1	ALTERACAO DE NOME EMPRESARIAL
		046	1	TRANSFORMACAO
		315	1	ENQUADRAMENTO DE MICROEMPRESA
		2005	1	SAIDA DE SOCIO/ADMINISTRADOR

CONTAGEM

Local

4 Dezembro 2018

Data

Representante Legal da Empresa / Agente Auxiliar do Comércio:

Nome: \_\_\_\_\_

Assinatura: \_\_\_\_\_

Telefone de Contato: \_\_\_\_\_

2 - USO DA JUNTA COMERCIAL

DECISÃO SINGULAR

DECISÃO COLEGIADA

Nome(s) Empresarial(ais) igual(ais) ou semelhante(s):

SIM

SIM

Processo em Ordem À decisão

\_\_\_\_\_/\_\_\_\_\_/\_\_\_\_\_  
Data

NÃO

\_\_\_\_\_/\_\_\_\_\_/\_\_\_\_\_  
Data

\_\_\_\_\_  
Responsável

NÃO

\_\_\_\_\_/\_\_\_\_\_/\_\_\_\_\_  
Data

\_\_\_\_\_  
Responsável

\_\_\_\_\_  
Responsável

DECISÃO SINGULAR

Processo em exigência. (Vide despacho em folha anexa)

Processo deferido. Publique-se e archive-se.

Processo indeferido. Publique-se.

2ª Exigência

3ª Exigência

4ª Exigência

5ª Exigência

\_\_\_\_\_/\_\_\_\_\_/\_\_\_\_\_  
Data

\_\_\_\_\_  
Responsável

DECISÃO COLEGIADA

Processo em exigência. (Vide despacho em folha anexa)

Processo deferido. Publique-se e archive-se.

Processo indeferido. Publique-se.

2ª Exigência

3ª Exigência

4ª Exigência

5ª Exigência

\_\_\_\_\_/\_\_\_\_\_/\_\_\_\_\_  
Data

\_\_\_\_\_  
Vogal

\_\_\_\_\_  
Vogal

\_\_\_\_\_  
Vogal

\_\_\_\_\_  
Presidente da \_\_\_\_\_ Turma

OBSERVAÇÕES



Junta Comercial do Estado de Minas Gerais

Certifico registro sob o nº 31600678755 em 05/12/2018 da Empresa CONCRETEASY ENGENHARIA EIRELI, Nire 31600678755 e protocolo 185966551 - 27/11/2018. Autenticação: 14EC837A2A94813A67930D07C8157CE184C4BF. Marinely de Paula Bomfim - Secretária-Geral. Para validar este documento, acesse <http://www.jucemg.mg.gov.br> e informe nº do protocolo 18/596.655-1 e o código de segurança jcsB Esta cópia foi autenticada digitalmente e assinada em 05/12/2018 por Marinely de Paula Bomfim – Secretária-Geral.

MARINELY DE PAULA BOMFIM  
SECRETÁRIA-GERAL





# JUNTA COMERCIAL DO ESTADO DE MINAS GERAIS

Registro Digital

## Capa de Processo

Identificação do Processo		
Número do Protocolo	Número do Processo Módulo Integrador	Data
18/596.655-1	J183305857694	26/11/2018

Identificação do(s) Assinante(s)	
CPF	Nome
083.759.286-07	DOUGLAS DA CUNHA MELO

Junta Comercial do Estado de Minas Gerais



**ATO DE TRANSFORMAÇÃO EM EMPRESA INDIVIDUAL DE  
RESPONSABILIDADE LIMITADA  
M & C ENGENHARIA LTDA – ME  
CNPJ 27.022.552/0001-57  
NIRE 3121079383-5**

**DOUGLAS DA CUNHA MELO**, nacionalidade brasileira, engenheiro, casado, regime de bens comunhão parcial, nascido em 20/11/1989, nº do CPF 083.759.286-07, documento de identidade MG-11.616.154, SSP, MG, com domicílio / residência a Rua Seis, número 60, bairro / distrito Morada Nova, município Contagem - Minas Gerais, CEP 32.143-480, e

**DEMOACIR ANANIAS DE MELO**, brasileiro, empresário, casado, nascido em 27/07/1954, Abaeté, Minas Gerais, filho de Manoel Jose de Melo e Euletice Ananias de Sousa, domiciliado a Rua Seis, número 60, Bairro Morada Nova, Contagem, Minas Gerais, CEP. 32.143-480, portador da Carteira de Identidade número M-4.146.813, expedida pela Secretaria de Segurança Pública do estado de Minas Gerais e CPF. 585.238.046-68.

Únicos sócios da empresa M & C ENGENHARIA LTDA - ME, resolvem promover a segunda alteração contratual mediante as seguintes cláusulas:

**Cláusula Primeira** - Retira-se do quadro de sócios da empresa **DEMOACIR ANANIAS DE MELO**, brasileiro, empresário, casado, nascido em 27/07/1954, Abaeté, Minas Gerais, filho de Manoel Jose de Melo e Euletice Ananias de Sousa, domiciliado a Rua Seis, número 60, Bairro Morada Nova, Contagem, Minas Gerais, CEP. 32.143-480, portador da Carteira de Identidade número M-4.146.813, expedida pela Secretaria de Segurança Pública do estado de Minas Gerais e CPF. 585.238.046-68.

**Parágrafo único** - Mediante a retirada do sócio **DEMOACIR ANANIAS DE MELO** do quadro de sócios a empresa **M & C ENGENHARIA LTDA - ME** fica na condição de sociedade unipessoal.





**Cláusula Segunda** - O sócio **DOUGLAS DA CUNHA MELO** altera seu endereço residencial para a Rua Seis, nº 64, casa 3, bairro Morada Nova – Contagem – MG – CEP: 32.143-480.

**Cláusula Terceira** - O sócio **DEMOACIR ANANIAS DE MELO**, cede e transfere, a título oneroso, suas quotas, num total de 25.000 (vinte e cinco mil), de valor unitário de R\$ 1,00 (um real) cada, totalizando R\$ 25.000,00 (vinte e cinco mil reais), ao sócio **DOUGLAS DA CUNHA MELO** num total de 25.000 (vinte e cinco mil) quotas, de valor unitário de R\$ 1,00 (um real) cada, totalizando R\$ 25.000,00 (vinte e cinco mil reais). Ficando assim distribuídas as quotas:

<b>NOME</b>	<b>Nº DE QUOTAS</b>	<b>VALOR R\$</b>
<b>DOUGLAS DA CUNHA MELO</b>	<b>50.000</b>	<b>R\$ 50.000,00</b>
<b>DEMOACIR ANANIAS DE MELO</b>	<b>0</b>	<b>R\$ 0,00</b>
<b>TOTAL</b>	<b>50.000</b>	<b>R\$ 50.000,00</b>

**Cláusula Quarta** - O sócio **DOUGLAS DA CUNHA MELO** subscreve e integraliza neste ato, mais R\$ 45.400,00 (quarenta e cinco mil e quatrocentos reais), deste modo o capital social que era de R\$ 50.000,00 (cinquenta mil reais) passa a ser de R\$ 95.400,00 (noventa e cinco mil e quatrocentos reais), divididos em 95.400 (noventa e cinco mil e quatrocentas) quotas, de valor unitário R\$ 1,00 (um real), aumento este procedido com recursos provenientes da incorporação de um veículo MARCA VOLKSWAGEN, MODELO SAVEIRO CD TL MB, ANO/MODELO 2015/2015, PLACA PWG-7267, CHASSI 9BWJB45U1FP197591, RENAVAN 01054410035. Ficando assim distribuído o capital social:

<b>NOME</b>	<b>Nº DE QUOTAS</b>	<b>VALOR R\$</b>
<b>DOUGLAS DA CUNHA MELO</b>	<b>95.400</b>	<b>R\$ 95.400,00</b>
<b>TOTAL</b>	<b>95.400</b>	<b>R\$ 95.400,00</b>

**Cláusula Quinta** - Altera-se a natureza jurídica de sociedade empresária limitada para empresa individual de responsabilidade limitada – EIRELI.

**Cláusula Sexta** - Altera-se o nome empresarial para **CONCRETEASY ENGENHARIA EIRELI**.



**Cláusula Sétima** - A empresa agora denominada **CONCRETEASY ENGENHARIA EIRELI** declara sob as penas da Lei, que se enquadra na condição de MICROEMPRESA, nos termos da Lei Complementar nº 123 de 14/12/2006, e que não se enquadra em qualquer das hipóteses de exclusão relacionadas no § 4º do art. 3º da mencionada Lei.

**Cláusula Oitava** - Altera-se objeto social para prestação de serviços de: pintura em edificações interiores e exteriores, instalação e manutenção elétrica, hidráulica, sistemas de ar condicionado, ventilação e refrigeração, instalação de portas, janelas, persianas de vidro, serviços em acabamento em gesso, aplicação de revestimentos em obras, impermeabilização de pisos, obras de alvenaria e de acabamento na construção civil, construção de edifícios, e serviços de engenharia, sendo que neste endereço será apenas para funcionamento do escritório da empresa.

**Cláusula Nona** - O endereço da empresa é na Rua Seis, número 96, Bairro Morada Nova, Contagem/MG, CEP: 32.143-480.

**Cláusula Décima** - A empresa iniciou suas atividades em 03/02/2017 e seu prazo de duração é indeterminado.

**Cláusula Décima Primeira** - A administração da empresa caberá ao seu titular já qualificado acima, com os poderes e atribuições de representação ativa e passiva, judicial e extrajudicial, podendo praticar todos os atos compreendidos no objeto.

**Cláusula Décima Segunda** - Ao término de cada exercício social, em 31 de dezembro, proceder-se-á a elaboração do inventário, do balanço patrimonial e do balanço de resultado econômico.

**Cláusula Décima Terceira** - A empresa poderá a qualquer tempo, abrir ou fechar filial ou outra dependência, mediante ato de alteração do ato constitutivo.

**Cláusula Décima Quarta** - O titular da empresa declara, sob as penas da lei, de que não está impedido de exercer a administração da empresa, por lei especial, ou em virtude de condenação criminal, ou por se encontrar sob os efeitos dela, a pena que



vede, ainda que temporariamente, o acesso a cargos públicos; ou por crime falimentar, de prevaricação, peita ou suborno, concussão, peculato, ou contra a economia popular, contra o sistema financeiro nacional, contra normas de defesa da concorrência, contra as relações de consumo, fé pública, ou a propriedade.

**Cláusula Décima Quinta** - O titular da empresa declara, sob as penas da lei, que não figura como titular de nenhuma outra empresa individual de responsabilidade limitada.

**Cláusula Décima Sexta** - Fica eleito o foro de CONTAGEM para o exercício e o cumprimento dos direitos e obrigações resultantes deste instrumento.

CONTAGEM, 09 de Novembro de 2018.

**DOUGLAS DA CUNHA MELO**

**Assinado digitalmente**

**DEMOACIR ANANIAS DE MELO**

**Assinado digitalmente**





# JUNTA COMERCIAL DO ESTADO DE MINAS GERAIS

## Registro Digital

### Documento Principal

Identificação do Processo		
Número do Protocolo	Número do Processo Módulo Integrador	Data
18/596.655-1	J183305857694	26/11/2018

Identificação do(s) Assinante(s)	
CPF	Nome
585.238.046-68	DEMOACIR ANANIAS DE MELO
083.759.286-07	DOUGLAS DA CUNHA MELO

Junta Comercial do Estado de Minas Gerais

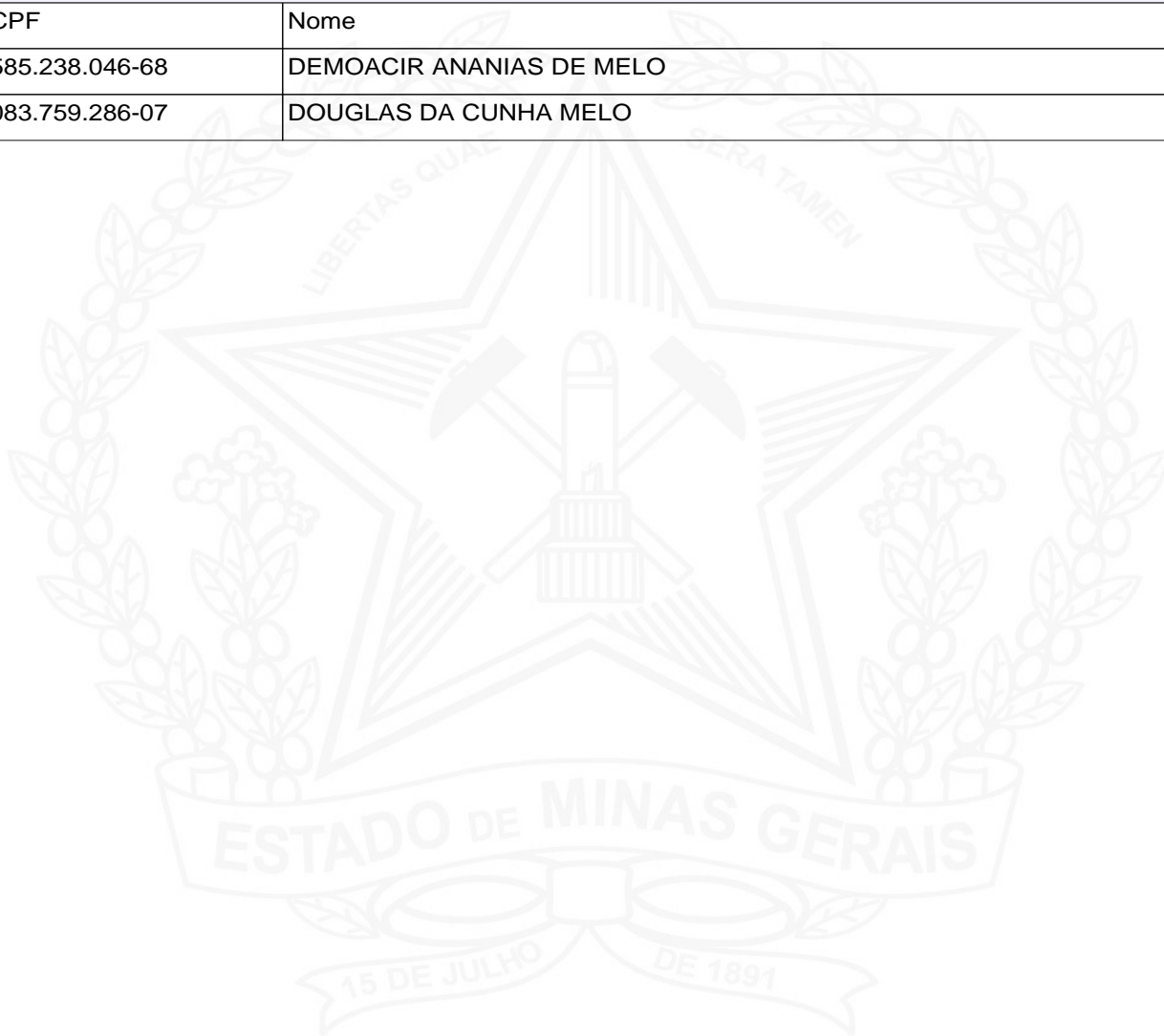



## TERMO DE AUTENTICAÇÃO - REGISTRO DIGITAL

Certifico que o ato, assinado digitalmente, da empresa CONCRETEASY ENGENHARIA EIRELI, de nire 3160067875-5 e protocolado sob o número 18/596.655-1 em 27/11/2018, encontra-se registrado na Junta Comercial sob o número 31600678755, em 05/12/2018. O ato foi deferido digitalmente pelo examinador Aleidson Cinquini Franco e Silva.

Assina o registro, mediante certificado digital, a Secretária-Geral, Marinely de Paula Bomfim. Para sua validação, deverá ser acessado o sitio eletrônico do Portal de Serviços / Validar Documentos (<https://portalservicos.jucemg.mg.gov.br/Portal/pages/imagemProcesso/viaUnica.jsf>) e informar o número de protocolo e chave de segurança.

### Capa de Processo

Assinante(s)	
CPF	Nome
083.759.286-07	DOUGLAS DA CUNHA MELO

### Documento Principal

Assinante(s)	
CPF	Nome
083.759.286-07	DOUGLAS DA CUNHA MELO
585.238.046-68	DEMOACIR ANANIAS DE MELO

Belo Horizonte. Quarta-feira, 05 de Dezembro de 2018







# JUNTA COMERCIAL DO ESTADO DE MINAS GERAIS

Registro Digital

O ato foi deferido e assinado digitalmente por :

Identificação do(s) Assinante(s)	
CPF	Nome
012.953.526-56	ALEIDSON CINQUINI FRANCO E SILVA
873.638.956-00	MARINELY DE PAULA BOMFIM

Junta Comercial do Estado de Minas Gerais



Belo Horizonte. Quarta-feira, 05 de Dezembro de 2018



Junta Comercial do Estado de Minas Gerais

Certifico registro sob o nº 31600678755 em 05/12/2018 da Empresa CONCRETEASY ENGENHARIA EIRELI, Nire 31600678755 e protocolo 185966551 - 27/11/2018. Autenticação: 14EC837A2A94813A67930D07C8157CE184C4BF. Marinely de Paula Bomfim - Secretária-Geral. Para validar este documento, acesse <http://www.jucemg.mg.gov.br> e informe nº do protocolo 18/596.655-1 e o código de segurança jcsB Esta cópia foi autenticada digitalmente e assinada em 05/12/2018 por Marinely de Paula Bomfim – Secretária-Geral.

MARINELY DE PAULA BOMFIM  
SECRETARIA GERAL

## DECLARAÇÃO PROFISSIONAL

Processo Licitatório nº 122/2022

A empresa **CONCRETEASY ENGENHARIA EIRELI**, CNPJ **27.022.552/0001-57** localizada na rua seis nº 96 Morada Nova Contagem/MG, licitante participante do processo licitatório supracitado, compromete-se a manter, caso seja a vencedora da licitação, como responsável técnico pela execução dos serviços, até a sua conclusão, o(a) profissional **Yuri Damasceno Torres** CREA nº **234416-D**, que está sendo apresentado(a) através desta Declaração.

Declara-se ciente de que a substituição do(a) referido(a) profissional, somente será possível se previamente autorizada pela Procuradoria Geral de Justiça, desde que aceita a justificativa apresentada e que o(a) substituto(a) atenda, também, a todos os requisitos exigidos.

Contagem, 29 de junho de 2022

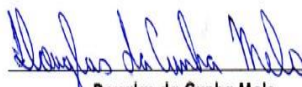
  
\_\_\_\_\_  
Douglas da Cunha Melo  
CREA-MG 187518/D  
Engenheiro Civil  
CONCRETEASY ENGENHARIA EIRELI

  
\_\_\_\_\_  
Yuri Damasceno Torres  
CREA-MG 234416/D  
Engenheiro Civil

Yuri Damasceno Torres  
Engenheiro Civil  
CREA 234416/D



## DECLARAÇÃO PROFISSIONAL

Processo Licitatório nº 122/2022

A empresa **CONCRETEASY ENGENHARIA EIRELI**, CNPJ **27.022.552/0001-57** localizada na rua seis nº 96 Morada Nova Contagem/MG, licitante participante do processo licitatório supracitado, compromete-se a manter, caso seja a vencedora da licitação, como responsável técnico pela execução dos serviços, até a sua conclusão, o(a) profissional **Douglas da Cunha Melo.**, CREA nº **187518-D**, que está sendo apresentado(a) através desta Declaração.

Declara-se ciente de que a substituição do(a) referido(a) profissional, somente será possível se previamente autorizada pela Procuradoria Geral de Justiça, desde que aceita a justificativa apresentada e que o(a) substituto(a) atenda, também, a todos os requisitos exigidos.

Contagem, 29 de junho de 2022



Douglas da Cunha Melo  
CREA-MG 187518/D  
Engenheiro Civil  
CONCRETEASY ENGENHARIA EIRELI



**Certidão de Acervo Técnico - CAT CREA-MG**

Resolução nº 1.025, de 30 de outubro de 2009

**Conselho Regional de Engenharia e Agronomia de Minas Gerais**

**CAT COM REGISTRO DE ATESTADO**

**1420200004364**

Atividade concluída

CERTIFICAMOS, em cumprimento ao disposto na Resolução nº 1.025, de 30 de outubro de 2009, do Confea, que consta dos assentamentos deste Conselho Regional de Engenharia e Agronomia de Minas Gerais - CREA-MG, o Acervo Técnico do profissional YURI DAMASCENO TORRES..... referente à(s) Anotação(ões) de Responsabilidade Técnica - ART abaixo descrita(s):

Profissional: YURI DAMASCENO TORRES.....  
 Registro: 04.0.0000234416..... RNP: 1417934891.....  
 Título Profissional: ENGENHEIRO CIVIL.....

Número ART: 14201900000005692308.. Tipo de ART: Obra/Serviço - Nova ART.....  
 Registrada em: ..... Baixada em: 13/3/2020.....  
 Forma de Registro: Substituição..... Participação Técnica: Individual.....  
 Empresa Contratada: CONCRETEASY ENGENHARIA EIRELI.....

Contratante: POLÍCIA MILITAR DE MINAS GERAIS..... CPF/CNPJ: 16695025000197  
 Logradouro: AVENIDA JOÃO CÉSAR DE OLIVEIRA..... Nº: 5400..  
 Complemento: ..... Bairro: JARDIM MARROCOS.....  
 Cidade: CONTAGEM..... UF: MG..... CEP: 32040-000  
 Contrato: 9223453/2019..... celebrado em ..... Vinculado à ART: 14201900000005691053  
 Valor do contrato: R\$ 97400,00..... Tipo de contratante: PESSOA JURÍDICA DE DIREITO PÚBLICO.....  
 Ação institucional: ÓRGÃO PÚBLICO.....  
 Endereço da obra/serviço: RUA DIAMANTE..... Nº: 950..  
 Complemento: ..... Bairro: SÃO JOAQUIM.....  
 Cidade: CONTAGEM..... UF: MG..... CEP: 32145-520

Data Início: 25/11/2019 Conclusão efetiva: 13/3/2020. Coord. Geográficas: .....  
 Finalidade: OUTRO-DETALHAR CAMPO 5 OBSERV... Código: .....  
 Proprietário: POLÍCIA MILITAR DE MINAS GERAIS..... CPF/CNPJ: 16695025000197  
 Atividade Técnica: EXECUÇÃO EXECUÇÃO DE OBRA/SERVIÇO OUTRAS FINALIDADES - GRUPO A(CIVIL)  
 REFORMA DE CONSTRUCAO , Quantidade 163,74 , Unidade m<sup>2</sup>.....

Observações

**EXECUÇÃO DE ENGRADAMENTO METÁLICO E TELHAMENTO COM TELHAS TERMOACÚSTICAS; EXECUÇÃO DE PISO EM GRANITINA POLIDA E PORCELANATO.....**

Informações Complementares

CERTIFICAMOS, finalmente, que se encontra vinculado à presente Certidão de Acervo Técnico - CAT, conforme selos de segurança 0464414 a 0464417, o documento contendo 4 folha(s), expedido pelo contratante da obra/serviço, a quem cabe a responsabilidade pela veracidade e exatidão das informações nele constantes.....

**Certidão de Acervo Técnico nº 1420200004364/2020**

**17/08/2020 , 11:17:00**

**1420200004364**

A CAT à qual o atestado está vinculado é o documento que comprova o registro do atestado no Crea.

A CAT à qual o atestado está vinculado constituirá prova da capacidade técnico-profissional da pessoa jurídica somente se o responsável técnico indicado estiver ou venha a ser integrado ao seu quadro técnico por meio de declaração entregue no momento da habilitação ou da entrega das propostas.

A CAT é válida em todo o território nacional.

A CAT perderá a validade no caso de modificação dos dados técnicos qualitativos e quantitativos nela contidos, bem como de alteração da situação do registro da ART.

A autenticidade e a validade desta certidão deve ser confirmada no site do Crea-MG ([www.crea-mg.org.br](http://www.crea-mg.org.br)) ou no site do Confea ([www.confea.org.br](http://www.confea.org.br)).

A falsificação deste documento constitui crime previsto no Código Penal Brasileiro, sujeitando o autor à respectiva ação penal.

**Conselho Regional de Engenharia e Agronomia de Minas Gerais**

Av Álvares Cabral, 1600 - Santo Agostinho - Belo Horizonte, CEP 30170-917

Telefone: (31)3299-8700 - Ouvidoria: 0800 283 0273 - Atendimento: 0800 031 2732 - [www.crea-mg.org.br](http://www.crea-mg.org.br)



**CREA-MG**  
 Conselho Regional de Engenharia e Agronomia de Minas Gerais





**ATESTADO DE CAPACIDADE TÉCNICA**

Atestamos para os fins que se fizerem necessário que a Empresa **CONCRETEASY ENGENHARIA EIRELI**, inscrita no CNPJ sob nº **27.022.552/0001-57**, com sede à Rua Seis, nº 96, Bairro Morada Nova – Contagem/MG, tendo como Responsável Técnico o Engenheiro Civil **Yuri Damasceno Torres**, CREA – MG nº **234416/ D**, prestou ao **Polícia Militar de Minas Gerais (2ª REGIÃO DA POLÍCIA MILITAR)**, CNPJ **16.695.025/0001-97**, com sede à Avenida João César de Oliveira, nº 5.400, bairro Jardim Marrocos, Contagem/MG, os serviços de Intervenções no prédio da 131ª Cia/18º BPM, com execução de novo engradamento e telhas, troca de piso e pintura interna, com registro da **ART nº 1420190000005692308**, conforme planilha abaixo, com área total de reforma de 163,74m<sup>2</sup>, no endereço **Rua Diamante, nº 950, bairro São Joaquim, Contagem/MG**.

ITEM	DESCRIÇÃO MÍNIMA DOS SERVIÇOS	UNID	QUANT.
01	<b>SERVIÇOS PRELIMINARES</b>		
01.01	DESPESAS DECORRIDAS DA MOBILIZAÇÃO E DESMOBILIZAÇÃO DE EQUIPAMENTOS E PESSOAL. SEGUIR MEMORIAL DESCRITIVO.	UNID	1,00
01.02	ADMINISTRAÇÃO LOCAL CONFORME ORIENTAÇÃO DESCRITA NO MEMORIAL DESCRITIVO.	UNID	1,00
01.03	FORNECIMENTO E COLOCAÇÃO DE PLACA DE OBRA (2,00 X 1,50 M) CONFORME MEMORIAL DESCRITIVO.	UNID	1,00
01.04	MONTAGEM DO BARRACÃO DE OBRA INCLUÍDO LIGAÇÕES PROVISÓRIAS. SEGUIR MEMORIAL DESCRITIVO.	UNID	1,00
02	<b>REMOÇÕES (TODOS OS ITENS INCLUEM PLATAFORMA ELEVATÓRIA/EQUIPAMENTOS NECESSÁRIOS A EXECUÇÃO DOS SERVIÇOS)</b>		
02.01	REMOÇÃO DE TELHA ONDULADA DE FIBROCIMENTO, INCLUSIVE AFASTAMENTO E EMPILHAMENTO	M2	176,40
02.02	DEMOLIÇÃO DE ENGRADAMENTO DE TELHA METÁLICA, PVC OU FIBROCIMENTO, INCLUSIVE AFASTAMENTO E EMPILHAMENTO	M2	176,40
02.03	DEMOLIÇÃO DE PISO CERÂMICO OU LADRILHO HIDRÁULICO, INCLUSIVE AFASTAMENTO	M2	163,74
02.04	DEMOLIÇÃO DE RODAPÉ EM GERAL, INCLUSIVE ARGAMASSA DE ASSENTAMENTO	M	171,00
02.05	BOTA FORA DE MATERIAL COM CARRINHO ATÉ 50M E COM CAÇAMBA ATÉ O ATERRO MUNICIPAL.	M3	12,28



*[Handwritten signature]*

*[Handwritten signature]*

03	<b>COBERTURA (TODOS OS ITENS INCLUEM PLATAFORMA ELEVATÓRIA/EQUIPAMENTOS NECESSÁRIOS A EXECUÇÃO DOS SERVIÇOS)</b>		
03.01	FORNECIMENTO E INSTALAÇÃO DE TELHA TERMO-ACÚSTICA COM NÚCLEO DE 30 MM POLIURETANO EXPANDIDO (PUR/PIR) CLASSE R-1 COM 1 METRO DE LARGURA, REVESTIMENTO SUPERIOR #43MM TRAPEZOIDAL E INFERIOR EM FILME DE ALUMÍNIO COR BRANCA, INSTALAÇÃO DAS TELHAS COM EMPREGO DE PARAFUSOS AUTO BROCANTE, CALAFETAÇÃO DOS PARAFUSOS COM SIKAFLEX, ACABAMENTOS LATERAIS E INFERIOR (ENTRE TELHA E PERFIL PARA VEDAÇÃO) ADEQUADOS A TELHA, ACESSÓRIOS E CUMEEIRAS COM ÂNGULO ADEQUADO AO CAIMENTO DA TELHA CONFORME MEMORIAL.	M2	154,56
03.02	TRAMA DE AÇO COMPOSTA POR TERÇAS PARA TELHADOS DE ATÉ 2 ÁGUAS PARA TELHA ONDULADA DE FIBROCIMENTO, METÁLICA, PLÁSTICA OU TERMOACÚSTICA, INCLUSO TRANSPORTE VERTICAL.	M2	154,56
03.03	FABRICAÇÃO E INSTALAÇÃO DE TESOURA INTEIRA EM AÇO, VÃO DE 4 M, PARA TELHA ONDULADA DE FIBROCIMENTO, METÁLICA, PLÁSTICA OU TERMOACÚSTICA, INCLUSO IÇAMENTO.	UN	5,00
03.04	FORNECIMENTO E APLICAÇÃO DE PINTURA ESMALTE BRILHANTE (2 DEMÃOS) SOBRE SUPERFÍCIE METÁLICA, INCLUSIVE PROTEÇÃO COM ZARCÃO (1 DEMÃO)	M2	154,56
03.05	FORNECIMENTO E INSTALAÇÃO DE CALHA 65X30CM EM CONCRETO ARMADO, INCLUSIVE DESCIDAS DE ÁGUA PLUVIAL.	M	33,60
03.06	FORNECIMENTO E INSTALAÇÃO DE MANTA ASFÁLTICA PRÉ-FABRICADA, E = 4 MM PARA IMPERMEABILIZAÇÃO DA CALHA, SUBINDO PARA AS PAREDES. A MANTA ASFÁLTICA DEVERÁ SER INTERIÇA NO SENTIDO LONGITUDINAL.	M2	17,64
03.07	FORNECIMENTO E INSTALAÇÃO DE PROTEÇÃO MECÂNICA COM AREIA E CIMENTO E = 1,50 CM	M2	17,64
03.08	RUFO EM CHAPA DE AÇO GALVANIZADO NÚMERO 26, CORTE DE 43 CM, INCLUSO TRANSPORTE VERTICAL ENGASTADO NA PAREDE.	M	31,60
03.09	PINGADEIRA EM CONCRETO PRÉ-MOLDADO COM PINGADEIRA, L=25CM	M	68,28
03.10	FORNECIMENTO E ASSENTAMENTO DE TERMINAL DE VENTILAÇÃO, DN 75 MM (4"), INCLUSIVE CONEXÕES.	UN	2,00
03.11	FORNECIMENTO E ASSENTAMENTO DE TUBO PVC RÍGIDO, DN 100 MM (4"), INCLUSIVE CONEXÕES PARA AS DESCIDAS.	M	22,20
04	<b>PISO</b>		
04.01	EXECUÇÃO DE CAMADA DE REGULARIZAÇÃO OU CONTRAPISO E=4CM, COMPOSTO POR CIMENTO COMUM E AREIA MÉDIA, COM TRAÇO VOLUMÉTRICO 1:3 COM IMPERMEABILIZANTE, EMPREGO DE SIKA 1 OU EQUIVALENTE.	M2	163,74
04.02	FORNECIMENTO E INSTALAÇÃO DE PISO EM GRANITINA POLIDA, ROLADO, CONSTITUÍDA POR CIMENTO COMUM, PEDRAS ENSACADAS 85% DE GRANITINA BRANCA, 15% DE GRANITINA PRETA, GRANULOMETRIA 0(ZERO) GROSSO, APLICADO EM PAINÉIS DE 1,00 X 1,00 M, MOLDADOS "IN LOCO" E DELIMITADOS POR FILETES PLÁSTICOS COR PRETA. ACABAMENTO RESINADO. SEGUIR PROCEDIMENTOS E MATERIAIS DESCRITO EM MEMORIAL DESCRITIVO. NÃO SERÃO ACEITAS PEDRAS TIPO BICA CORRIDA EM HIPÓTESE ALGUMA.	M2	146,94



*[Handwritten signature]*

*[Handwritten signature]*



04.03	FORNECIMENTO E INSTALAÇÃO DE PISO EM PORCELANATO ESMALTADO, RETIFICADO, 60X60CM, ACABAMENTO ACETINADO, COR CINZA, PEI V, ALTA PERFORMANCE (PARA LOCAIS DE TRÁFEGO INTENSO), COEFICIENTE DE ATRITO DINÂMICO SUPERFÍCIE ÚMIDA 0,4, COEFICIENTE DE ATRITO DINÂMICO SUPERFÍCIE SECA 0,5, GRUPO DE ABSORÇÃO BLA, RESISTÊNCIA A MANCHAS CLASSE 5, RESISTÊNCIA QUÍMICA ÁCIDOS E ÁLCALIS DE BAIXA CONCENTRAÇÃO GLB. MODELO DE REFERÊNCIA: BIANCOGRÊS CEMENTO GRIGIO 60 X 60CM. PARA ASSENTAMENTO, UTILIZAR JUNTA MÍNIMA RECOMENDADA PELO FABRICANTE. DEVERÁ SER APRESENTADO AMOSTRAS E LAUDO TÉCNICO QUE ATESTE AS CARACTERÍSTICAS DO PISO, ANTES DA COMPRA DO MESMO. REJUNTE EPOX FLEXÍVEL ANTI-FUNGO, PERMEABILIDADE <1,0CM³, RESISTENTE A COMPRESSÃO >10MPA, ABSORÇÃO DE ÁGUA POR CAPILARIDADE <0,30G/CM², COR CINZA PLATINA, ESPESSURA DE 5MM. CONTABILIZAR 2 M² PARA DEIXAR NA UNIDADE PARA FINS DE REPAROS FUTUROS.	M2	16,80
<b>05</b>	<b>PINTURA</b>		
05.01	EMASSAMENTO E LIXAMENTO DE PAREDES COM MASSA ACRÍLICA	M2	145,05
05.02	APLICAÇÃO DE PINTURA ACRÍLICA SEMI-BRILHO COR GELO, EM PAREDES, 2 DEMÃOS	M2	435,15
05.03	PREPARAÇÃO PARA PINTURA EM PAREDES, PVA/ACRÍLICA COM FUNDO SELADOR	M2	145,05
05.04	PINTURA ACRÍLICA FOSCA LATEX BRANCO NEVE, TETO E FORRO, 2 DEMÃOS	M2	173,68
05.05	APLICAÇÃO DE FUNDO SELADOR ACRÍLICO EM TETO	M2	57,89
05.06	EMASSAMENTO DE FORRO E TETO COM MASSA ACRÍLICA E LIXAMENTO	M2	57,89
05.07	APLICAÇÃO DE PINTURA EM TINTA ESMALTE BRILHANTE COR BRANCO, BARRADO H=110CM.	M2	159,34
05.08	LIXAMENTO E PINTURA DAS PORTAS, ALIZARES E MARCOS COM TINTA ESMALTE BRILHANTE COR BRANCO, INCLUSIVE MANUTENÇÃO DAS PORTAS COM TROCA DE FERRAGENS.	UN	12,00
<b>06</b>	<b>PEDRAS</b>		
06.01	FORNECIMENTO E INSTALAÇÃO RODAPÉ EM GRANITO CINZA CORUMBÁ POLIDO H=10CM.	M	171,00
06.02	SOLEIRA EM GRANITO CINZA CORUMBA ESP.: 2CM. AS SOLEIRAS	M2	0,78
<b>07</b>	<b>LIMPEZA</b>		
07.01	LIMPEZA DIÁRIA E FINAL DA OBRA	M2	173,68
<b>08</b>	<b>SERVIÇOS EXTRA</b>		
<b>08.01</b>	<b>SERVIÇOS NO BANHEIRO MASCULINO</b>		
08.01.01	REMOÇÃO DE LOUÇAS (LAVATÓRIO, BANHEIRA, PIA, VASO SANITÁRIO, TANQUE)	UND	1,00
08.01.02	INSTALAÇÃO DE LOUÇAS (LAVATÓRIO, BANHEIRA, PIA, VASO SANITÁRIO, TANQUE) (SOMENTE MÃO DE OBRA E KIT PARA FIXAÇÃO)	UND	1,00
08.01.03	GRELHA/PORTA GRELHA AÇO INOX, FECHO GIRATÓRIO 100X100MM	UND	1,00
08.01.04	GRELHA/PORTA GRELHA AÇO INOX, FECHO GIRATÓRIO 150X150MM	UND	1,00
08.01.05	REMOÇÃO DE FOLHA DE PORTA OU JANELA, INCLUSIVE AFASTAMENTO E EMPILHAMENTO	M2	1,68
08.01.06	REINSTALAÇÃO DE FOLHA DE PORTA (SOMENTE MÃO DE OBRA)	UND	1,00
<b>08.02</b>	<b>SERVIÇOS NO BANHEIRO DO COMANDANTE</b>		



*[Handwritten signature]*

*[Handwritten signature]*



08.02.01	REMOÇÃO DE LOUÇAS (LAVATÓRIO, BANHEIRA, PIA, VASO SANITÁRIO, TANQUE)	UND	1,00
08.02.02	INSTALAÇÃO DE LOUÇAS (LAVATÓRIO, BANHEIRA, PIA, VASO SANITÁRIO, TANQUE) (SOMENTE MÃO DE OBRA E KIT PARA FIXAÇÃO)	UND	1,00
08.02.03	GRELHA/PORTA GRELHA AÇO INOX, FECHO GIRATÓRIO 100X100MM	UND	1,00
08.02.04	GRELHA/PORTA GRELHA AÇO INOX, FECHO GIRATÓRIO 150X150MM	UND	1,00
08.02.05	REMOÇÃO DO BOX	M2	2,57
08.02.06	REINSTALAÇÃO DO BOX	UND	1,00
08.02.07	REMOÇÃO DE FOLHA DE PORTA OU JANELA, INCLUSIVE AFASTAMENTO E EMPILHAMENTO	M2	1,68
08.02.08	REINSTALAÇÃO DE FOLHA DE PORTA (SOMENTE MÃO DE OBRA)	UND	1,00
<b>08.03</b>	<b>SERVIÇOS NOS DEMAIS AMBIENTES</b>		
08.03.01	REMOÇÃO DE FOLHA DE PORTA OU JANELA, INCLUSIVE AFASTAMENTO E EMPILHAMENTO	M2	16,80
08.03.02	REINSTALAÇÃO DE FOLHA DE PORTA (SOMENTE MÃO DE OBRA)	UND	10,00

Declaramos que os serviços acima descritos foram prestados no período de 25/11/2019 a 13/03/2020, nos endereços da **Polícia Militar de Minas Gerais**. Os mesmos atenderam aos parâmetros técnicos de qualidade exigidos, de acordo com as especificações contidas no edital. Nada existe em nossos arquivos até a presente data, que desabone a conduta e responsabilidade da referida empresa com as obrigações assumidas.

Contagem, 01 de julho de 2020.

*Roberto Henrique Guadalupe, 2º Ten PM*  
127.388-7



*Marcelo M. Araújo*

Marcelo M. Araújo, Sub Ten PM  
Aux. LOG/ SADM / 18º BPM  
Nº 123.949-0





**Certidão de Acervo Técnico - CAT CREA-MG**

Resolução nº 1.025, de 30 de outubro de 2009

Conselho Regional de Engenharia e Agronomia de Minas Gerais

CAT COM REGISTRO DE ATESTADO

**1420200004365**

Atividade concluída

CERTIFICAMOS, em cumprimento ao disposto na Resolução nº 1.025, de 30 de outubro de 2009, do Confea, que consta dos assentamentos deste Conselho Regional de Engenharia e Agronomia de Minas Gerais - CREA-MG, o Acervo Técnico do profissional YURI DAMASCENO TORRES..... referente à(s) Anotação(ões) de Responsabilidade Técnica - ART abaixo descrita(s):

Profissional: YURI DAMASCENO TORRES.....  
 Registro: 04.0.0000234416..... RNP: 1417934891.....  
 Título Profissional: ENGENHEIRO CIVIL.....

Número ART: 1420200000005788260.. Tipo de ART: Obra/Serviço - Nova ART.....  
 Registrada em: 8/1/2020..... Baixada em: 17/2/2020.....  
 Forma de Registro: Inicial..... Participação Técnica: Individual.....  
 Empresa Contratada: CONCRETEASY ENGENHARIA EIRELI.....

Contratante: POLÍCIA MILITAR DE MINAS GERAIS..... CPF/CNPJ: 16695025000197  
 Logradouro: RUA PACÍFICO MASCARENHAS..... Nº: .....  
 Complemento: ..... Bairro: SANTA EFIGÊNIA.....  
 Cidade: BELO HORIZONTE..... UF: MG..... CEP: 30260-010  
 Contrato: 9223549..... celebrado em ..... Vinculado à ART: .....  
 Valor do contrato: R\$ 42830,00..... Tipo de contratante: PESSOA JURÍDICA DE DIREITO PÚBLICO.....  
 Ação institucional: ÓRGÃO PÚBLICO.....  
 Endereço da obra/serviço: AVENIDA DO CONTORNO..... Nº: 3300..  
 Complemento: ..... Bairro: SANTA EFIGÊNIA.....  
 Cidade: BELO HORIZONTE..... UF: MG..... CEP: 30110-018

Data Início: 9/12/2019. Conclusão efetiva: 17/2/2020. Coord. Geográficas: .....  
 Finalidade: INFRAESTRUTURA..... Código: .....  
 Proprietário: POLÍCIA MILITAR DE MINAS GERAIS..... CPF/CNPJ: 16695025000197  
 Atividade Técnica: EXECUÇÃO EXECUÇÃO DE OBRA/SERVIÇO OUTRAS FINALIDADES - GRUPO A (CIVIL)  
 REFORMA DE CONSTRUCAO , Quantidade 201,37 , Unidade m².....

Observações

MANUTENÇÃO DA CALHA, RUFOS, ENGRADAMENTO DE MADEIRA E PINGADEIRAS, SUBSTITUIÇÃO DE TELHAS CERÂMICA FRANCESA, CALHA, CUMEEIRA E TUBOS CONDUTORES VERTICAIS.....

Informações Complementares

CERTIFICAMOS, finalmente, que se encontra vinculado à presente Certidão de Acervo Técnico - CAT, conforme selos de segurança 0464418 a 0464421, o documento contendo 4 folha(s), expedido pelo contratante da obra/serviço, a quem cabe a responsabilidade pela veracidade e exatidão das informações nele constantes.....

**Certidão de Acervo Técnico nº 1420200004365/2020**

**17/08/2020 , 11:31:55**

**1420200004365**

A CAT à qual o atestado está vinculado é o documento que comprova o registro do atestado no Crea.

A CAT à qual o atestado está vinculado constituirá prova da capacidade técnico-profissional da pessoa jurídica somente se o responsável técnico indicado estiver ou venha a ser integrado ao seu quadro técnico por meio de declaração entregue no momento da habilitação ou da entrega das propostas.

A CAT é válida em todo o território nacional.

A CAT perderá a validade no caso de modificação dos dados técnicos qualitativos e quantitativos nela contidos, bem como de alteração da situação do registro da ART.

A autenticidade e a validade desta certidão deve ser confirmada no site do Crea-MG ([www.crea-mg.org.br](http://www.crea-mg.org.br)) ou no site do Confea ([www.confea.org.br](http://www.confea.org.br)).

A falsificação deste documento constitui crime previsto no Código Penal Brasileiro, sujeitando o autor à respectiva ação penal.

Conselho Regional de Engenharia e Agronomia de Minas Gerais

Av Álvares Cabral, 1600 - Santo Agostinho - Belo Horizonte, CEP: 30170-917

Telefone: (31)3299-8700 - Ouvidoria: 0800 283 0273 - Atendimento: 0800 031 2732 - [www.crea-mg.org.br](http://www.crea-mg.org.br)



**CREA-MG**  
 Conselho Regional de Engenharia e Agronomia de Minas Gerais



**ATESTADO DE CAPACIDADE TÉCNICA**

Atestamos para os fins que se fizerem necessário que a Empresa **CONCRETEASY ENGENHARIA EIRELI**, inscrita no CNPJ sob nº **27.022.552/0001-57**, com sede à Rua Seis, nº 96, Bairro Morada Nova – Contagem/MG, tendo como Responsável Técnico o Engenheiro Civil **Yuri Damasceno Torres, CREA – MG nº234416/ D**, prestou à **Polícia Militar de Minas Gerais (Centro de Serviços Compartilhados de Saúde)**, CNPJ **16.695.025/0001-97**, com sede à Rua Pacífico Mascarenhas, s/nº, bairro Santa Efigênia – Belo Horizonte/MG, os serviços de **Reforma da Cobertura da sede do COdont (Centro Odontológico da Polícia Militar de Minas Gerais)** com registro da **ART sob o nº 1420200000005788260**, conforme planilha abaixo, com área total de reforma de 201,37m<sup>2</sup>, no endereço **Avenida do Contorno, nº 3.300, bairro Santa Efigênia – Belo Horizonte/MG**.

ITEM	DESCRIÇÃO MÍNIMA DOS SERVIÇOS	QUANT.	UNID
<b>1</b>	<b>SERVIÇOS PRELIMINARES</b>		
01.01	Despesas decorridas da Mobilização e Desmobilização de equipamentos e pessoal. Seguir Memorial Descritivo.	un	1,00
01.02	Administração Local de acordo com descrição do memorial descritivo.	mês	2,00
<b>2</b>	<b>REMOÇÃO</b>		
02.01	Remoção da telha cerâmica francesa, ripas e cumeeira, inclusive afastamento, transporte e lançamento na caçamba.	m <sup>2</sup>	198,30
02.03	Remoção do rufo, inclusive transporte vertical e lançamento na caçamba. Local da remoção será indicado pelo Engenheiro Fiscal representante da Administração Pública.	m	43,50
02.04	Remoção da pingadeira de telha francesa, inclusive afastamento, transporte e lançamento na caçamba. Local da remoção será indicado pelo Engenheiro Fiscal representante da Administração Pública.	m <sup>2</sup>	3,07
<b>3</b>	<b>CALHA / CONDUTORES PLUVIAIS / RUFOS / PINGADEIRAS</b>		







03.01	Fornecimento e instalação do Rufo e contra-rufo de chapa galvanizada nº 24 , desenvolvimento = 20 cm com argamassa de cimento e areia sem peneirar traço 1:4. Estão inclusos n os serviços materiais de acabamento para instalação dos rufos, ser totalmente engastados na alvenaria e revestidos conforme o padrão existente e nunca encostados e fixados sobre revestimentos.	m	43,50
03.02	Fornecimento e execução da manutenção da calha existente em chapa de aço galvanizado número 24, do lado interno da cobertura. Estão incluso na manutenção a limpeza, reforço da calha, bocais, selante elástico monocomponente a base de poliuretano para juntas diversas, prego de aço polido com cabeça 18x27 (2 ½ x 10), a chapa deverá ter as peças fixadas com rebite de alumínio pop vazado de repuxo, 3,2 x 8 mm (1kg = 1025 unidades) a cada dois cm em toda sua volta, com transposição mínima de 3cm, soldadas umas às outras na parte superior e inferior com soldas 70x30 de estanho e chumbo, transporte vertical, estanqueidade entre o beiral e seus condutores de água pluviais. Para o serviço não está inclusa novas calhas e sim todos os serviços e materiais para a manutenção da calha existente. A empresa contratada deverá realizar o serviço sem danificar as peças. Caso ocorra danos as calhas a contratada será responsável para sanar. Deverá respeitar a descida de queda d'água existente.	m	7,48
03.03	Fornecimento e execução da instalação da calha em chapa de aço galvanizado número 24 com desenvolvimento de 100 cm, incluso transporte vertical. Local lado externo da cobertura. Estão incluso no serviço, bocais, selante elástico monocomponente a base de poliuretano para juntas diversas, prego de aço polido com cabeça 18x27 (2 ½ x 10), a chapa deverá ter as peças fixadas com rebite de alumínio pop vazado de repuxo, 3,2 x 8 mm (1kg = 1025 unidades) a cada dois cm em toda sua volta, com transposição mínima de 3cm, soldadas umas às outras na parte superior e inferior com soldas 70x30 de estanho e chumbo, estanqueidade entre o beiral e seus condutores de água pluviais. A empresa contratada deverá realizar o serviço sem danificar as peças. Caso ocorra danos as calhas a contratada será responsável para sanar. Deverá respeitar a descida de queda d'água existente.	m	26,50
03.04	Fornecimento e execução da instalação das pingadeiras em telhas francesa. As telhas que estiverem comprometidas serão substituídas conforme técnicas e modelos existentes. A parede da platibanda em tijolo maciços deverá ser recuperado e acompanhado com rigoroso controle, promovendo a estanqueidade total e garantindo a integridade do sistema de impermeabilização. Estão inclusos todo o transporte vertical e acabamento conforme o padrão existente.	m <sup>2</sup>	3,07





03.05	Fornecimento e execução de pintura esmalte fosco, em tubos condutores verticais pluviais, três (3) demãos no mínimo. A cor deverá seguir o padrão existente. Ref: Coral-esmalte fosco.	m	30,00
03.06	Fornecimento e instalação de grampos de ferro que serão chumbados na alvenaria. Os grampos devem seguir o mesmo padrão existente para a fixação dos tubos de queda d'água e ser pintados. Local – fachada externa.	un	3,00
03.07	Fornecimento e execução da instalação dos tubos condutores verticais de PVC rígido, esgoto, PBV – série normal, dn 100 mm (4'), inclusive conexões. Local – fachada externa.	m	0,00
<b>4 ENGRADAMENTO / TELHA / CUMEEIRA / ESPIGÃO</b>			
04.01	Fornecimento e instalação de ripas em madeira paraju conforme padrão existente 4x1,5 cm, com transporte vertical. Estão incluso no serviço a remoção das ripas e seu afastamento, transportes verticais e lançamento na caçamba.	m	689,00
04.02	Fornecimento e instalação de caibros em madeira paraju conforme padrão existente 7,5x4,5 cm, com transporte vertical. Serão retiradas somente os caibros que estiverem danificados. Estão inclusos remoção das ripas danificadas afastamento, transportes verticais e lançamento na caçamba.	m	40,00
04.03	Fornecimento e execução da pintura em estrutura de madeira com verniz sintético marítimo em tesouras, terças e ripas, duas (2) demãos. Estão inclusos no serviço a limpeza e lixamento em todo o engradamento.	m <sup>2</sup>	198,30
04.04	Fornecimento e instalação de telha cerâmica francesa de encaixe, conforme padrão existente. Incluso transporte vertical	m <sup>2</sup>	198,30
04.05	Fornecimento e instalação de cumeeira e espigão cerâmico para telha cerâmica emboçada com argamassa traço 1:2:9 (cimento, cal e areia), para telhados com mais de 2 águas, inclusos transportes verticais. O fornecimento do material deverá seguir o padrão existente.	m	80,00
<b>5 ELÉTRICA</b>			
05.01	Fornecimento e instalação de eletroduto pvc rígido antichama 1". Fazer a remoção da fiação que se encontra no madeiramento e na carga e depois passar a fiação por dentro do eletroduto e religá-los na carga. Estão inclusos no serviço a fixação do eletroduto, rasgo em alvenaria e braçadeira tipo D. Serão dois eletrodutos com quatro cabos de energia em cada.	un	795,00





**POLÍCIA  
MILITAR**  
DE MINAS GERAIS  
*Nossa profissão, sua vida.*



6	LIMPEZA		
06.01	Fornecimento e execução da limpeza diária do empreendimento.	un	1,00

Declaramos que os serviços acima descritos foram prestados no período de 09/12/2019 a 17/02/2020, nos endereços da **Polícia Militar de Minas Gerais**. Os mesmos atenderam aos parâmetros técnicos de qualidade exigidos, de acordo com as especificações contidas no edital. Nada existe em nossos arquivos até a presente data, que desabone a conduta e responsabilidade da referida Empresa com as obrigações assumidas.

Belo Horizonte, 19 de Junho de 2020.

Dalila da Glória Salvador - 2ª Ten PM  
Almoxarife





# Certidão de Acervo Técnico - CAT CREA-MG

Resolução nº 1.025, de 30 de outubro de 2009

Conselho Regional de Engenharia e Agronomia de Minas Gerais

CAT COM REGISTRO DE ATESTADO

**1420200004420**

Atividade concluída

CERTIFICAMOS, em cumprimento ao disposto na Resolução nº 1.025, de 30 de outubro de 2009, do Confea, que consta dos assentamentos deste Conselho Regional de Engenharia e Agronomia de Minas Gerais - CREA-MG, o Acervo Técnico do profissional DOUGLAS DA CUNHA MELO..... referente à(s) Anotação(ões) de Responsabilidade Técnica - ART abaixo descrita(s):

Profissional: DOUGLAS DA CUNHA MELO.....  
Registro: 04.0.0000187518..... RNP: 1413974791.....  
Titulo Profissional: ENGENHEIRO CIVIL.....

Número ART: 1420200000005926370.. Tipo de ART: Obra/Servico - Nova ART.....  
Registrada em: 12/3/2020..... Baixada em: 23/7/2020.....  
Forma de Registro: Inicial..... Participação Técnica: Individual.....  
Empresa Contratada: CONCRETEASY ENGENHARIA EIRELI.....

Contratante: CAIXA ESCOLAR RANDOLFO JOSÉ DA ROCHA..... CPF/CNPJ: 19752914000137  
Logradouro: PRAÇA NOSSA SRA. DA CONCEIÇÃO..... Nº: 645...  
Complemento: ..... Bairro: NOVO ELDORADO.....  
Cidade: CONTAGEM..... UF: MG..... CEP: 32341-200  
Contrato: ..... celebrado em ..... Vinculado à ART: .....  
Valor do contrato: R\$ 110627,85..... Tipo de contratante: PESSOA JURÍDICA DE DIREITO PRIVADO.....  
Ação institucional: .....  
Endereço da obra/serviço: PRAÇA NOSSA SRA. DA CONCEIÇÃO..... Nº: 645...  
Complemento: ..... Bairro: NOVO ELDORADO.....  
Cidade: CONTAGEM..... UF: MG..... CEP: 32341-200

Data Início: 9/3/2020.. Conclusão efetiva: 23/7/2020. Coord. Geográficas: .....  
Finalidade: RESIDENCIAL..... Código: .....  
Proprietário: CAIXA ESCOLAR RANDOLFO JOSÉ DA ROCHA..... CPF/CNPJ: 19752914000137  
Atividade Técnica: EXECUÇÃO EXECUÇÃO DE OBRA/SERVIÇO EDIFICAÇÕES REFORMA DE CONSTRUCAO ,  
Quantidade 1,00 , Unidade un.....

Observações

REFORMA DO TELHADO/SUBSTITUIÇÃO DOS PISOS DAS SALAS DE AULA/SUBSTITUIÇÃO DAS PORTAS DAS SALAS.....

Informações Complementares

CERTIFICAMOS, finalmente, que se encontra vinculado à presente Certidão de Acervo Técnico - CAT, conforme selos de segurança 0464365 a 0464367, o documento contendo 3 folha(s), expedido pelo contratante da obra/serviço, a quem cabe a responsabilidade pela veracidade e exatidão das informações nele constantes.....

**Certidão de Acervo Técnico nº 1420200004420/2020**

**18/08/2020 , 15:01:59**

**1420200004420**

A CAT à qual o atestado está vinculado é o documento que comprova o registro do atestado no Crea.

A CAT à qual o atestado está vinculado constituirá prova da capacidade técnico-profissional da pessoa jurídica somente se o responsável técnico indicado estiver ou venha a ser integrado ao seu quadro técnico por meio de declaração entregue no momento da habilitação ou da entrega das propostas.

A CAT é válida em todo o território nacional.

A CAT perderá a validade no caso de modificação dos dados técnicos qualitativos e quantitativos nela contidos, bem como de alteração da situação do registro da ART.

A autenticidade e a validade desta certidão deve ser confirmada no site do Crea-MG ([www.crea-mg.org.br](http://www.crea-mg.org.br)) ou no site do Confea ([www.confea.org.br](http://www.confea.org.br)).

A falsificação deste documento constitui crime previsto no Código Penal Brasileiro, sujeitando o autor à respectiva ação penal.

**Conselho Regional de Engenharia e Agronomia de Minas Gerais**

Av Álvares Cabral, 1600 - Santo Agostinho - Belo Horizonte, CEP:30170-917

Telefone: (31)3299-8700 - Ouvidoria: 0800 283 0273 - Atendimento: 0800 031 2732 - [www.crea-mg.org.br](http://www.crea-mg.org.br)







PREFEITURA MUNICIPAL DE CONTAGEM  
SECRETARIA MUNICIPAL DE EDUCAÇÃO  
ESCOLA MUNICIPAL RANDOLFO JOSÉ DA ROCHA



**ATESTADO DE CAPACIDADE TÉCNICA**

Atestamos para os fins que se fizerem necessários que a Empresa **CONCRETEASY ENGENHARIA EIRELI**, inscrita no CNPJ sob nº **27.022.552/0001-57**, com sede à Rua Seis, nº 96, Bairro Morada Nova – Contagem/MG, tendo como Responsável Técnico o Engenheiro Civil **Douglas da Cunha Melo, CREA – MG nº 187518/ D**, prestou ao **Caixa Escolar Randolfo José da Rocha**, CNPJ sob o nº **19.752.914/0001-37**, com sede à Praça Nossa Senhora da Conceição, nº 645, Bairro Novo Eldorado, Contagem/MG, os serviços de Reforma do telhado, substituição dos pisos das salas de aula e substituição das portas das salas da Escola Municipal Randolfo José da Rocha, Contrato Administrativo nº 001/2020, com registro da **ART nº 14202000000005926370**, conforme planilha abaixo, com área total de reforma de 700,11m<sup>2</sup>, no endereço **Praça Nossa Senhora da Conceição, nº 645, Bairro Novo Eldorado, Contagem/MG.**

ITEM	DESCRIÇÃO	UNID	QTDE
<b>01</b>	<b>SERVIÇOS PRELIMINARES</b>		
01.01.01	PLACA DE OBRA EM LONA IMPRESSAO DIGITAL P. SUDECAP	M2	8,10
01.01.02	ANDAIME FACHADEIRO INCLUSIVE FORRO METALICO -	M2MES	24,00
01.01.03	GUARDA CORPO MADEIRA L= 15 CM P/ ANDAIME FACHADEIRO	M2	4,80
01.01.04	MONTAGEM E DSMONTAGEM DE ANDAIME FACHADEIRO	M2	24,00
<b>02</b>	<b>DEMOLIÇÕES E REMOÇÕES</b>		
02.01.01	CERAMICA COLONIAL OU FRANCESA	M2	243,72
02.02	DEMOLIÇÃO DE PISO INCLUSIVE AFASTAMENTO		
02.02.01	CIMENTADO OU CONTRAPISO DE ARGAMASSA	M2	700,11
02.03	REMOÇÃO DE ESQUADRIA DE MADEIRA INCL. EMPILHAMENTO		
02.03.01	DE PORTA OU JANELA INCLUSIVE MARCO E ALIZAR		21,42
02.04	DEMOLIÇÃO MANUAL, DE ALVENARIA INCL. AFASTAMENTO		
02.04.01	DE ALVENARIA DE TIJOLOS E BLOCOS	M3	0,56
02.05	TRANSPORTE DE MATERIAL DEMOLIDO EM CARRINHO DE MAO		
02.05.01	DMT <= 50,0 M	M3	27,70
02.06	TRANSPORTE DE MAT.DE QUALQUER NATUREZA EM CAÇAMBA		





PREFEITURA MUNICIPAL DE CONTAGEM  
SECRETARIA MUNICIPAL DE EDUCAÇÃO  
ESCOLA MUNICIPAL RANDOLFO JOSÉ DA ROCHA



02.06.01	CAÇAMBA 5m³	VG	6,00
<b>03</b>	<b>COBERTURAS E FORROS</b>		
03.01	ENGRADAMENTO EM MADEIRA PARAJU		
03.01.01	PARA COBERTURA CERAMICA COM TESOURAS COMPLETO	M2	112,58
03.02	FORRO EM PVC		
03.02.01	FORRO EM PVC LARGURA 20,0 CM COR BRANCA	M2	26,08
03.03	COBERTURA EM TELHA CERAMICA		
03.03.01	FRANCESA	M2	243,72
03.04	CUMEEIRA		
03.04.01	CERAMICA	M	50,30
03.05	CALHA DE CHAPA GALVANIZADA		
03.05.01	Nº 22 GSG, DESENVOLVIMENTO = 75 CM	M	10,50
<b>04</b>	<b>IMPERMEABILIZAÇÕES E ISOLAMENTOS</b>		
04.01	PINTURA ASFALTICA IMPERMEABILIZANTE		
04.01.01	PINTURA COM TINTA ASFALTICA IMPERMEABILIZANTE DILUIDA EM SOLVENTE, PARA MATERIAIS CIMENTICIOS, METAL E MADEIRA	M2	26,08
<b>05</b>	<b>TUBO PVC ESGOTO, PB, VIROLA E ANEL, INCL. CONEXOES</b>		
05.01.01	D = 75 MM	M	9,00
<b>06</b>	<b>SERRALHERIA</b>		
06.01	PADRAO GRUPO ESCOLAR		
06.01.01	PF1- PORTA DE ABRIR CHAPA DOBRADA 1FL. 0,8 X 2,1 M	UN	12,00
06.01.02	PF2- PORTA DE ABRIR CHAPA DOBRADA 1FL. 0,6 X 2,1 M	UN	1,00
<b>07</b>	<b>PISOS, RODAPES, SOLEIRAS E PEITORIS</b>		
07.01	CONTRAPISO DESEMPENADO, COM ARG.1:3 SEM JUNTA		
07.01.01	E= 2,0 CM	M2	700,11
07.01.02	REVESTIMENTO COM CERÂMICA APLICADO EM PISO, ACABAMENTO ESMALTADO, AMBIENTE EXTERNO (ANTIDERRAPANTE), PADRÃO EXTRA, DIMENSÃO DA PEÇA ATÉ 2025 CM2, PEI V, ASSENTAMENTO COM ARGAMASSA INDUSTRIALIZADA, INCLUSIVE REJUNTAMENTO	M2	700,11
07.02	SOLEIRA DE PEDRA		
07.02.01	SOLEIRA DE MARMORE BRANCO, E= 2 CM	M2	2,90
<b>08</b>	<b>PINTURA</b>		
08.01.01	PINTURA ESMALTE SINTETICO - ALTO-BRILHO C/FUNDO ANTIOXIDANTE EM ESQ. METALICA (NAS MESMAS CORES QUE JÁ ESTÃO AS PORTAS A SEREM RETIRADAS)	M2	21,42
<b>09</b>	<b>SERVIÇOS DIVERSOS</b>		
09.01.01	LIMPEZA (DESOBSTRUÇÃO) DE CALHAS	M	223,60







PREFEITURA MUNICIPAL DE CONTAGEM  
SECRETARIA MUNICIPAL DE EDUCAÇÃO  
ESCOLA MUNICIPAL RANDOLFO JOSÉ DA ROCHA



10	<b>COBERTURA LATERAL</b>		
10.01	<b>ESTRUTURAS</b>		
10.01.01	FORNECIMENTO, FABRICAÇÃO, TRANSPORTE E MONTAGEM DE ESTRUTURA METÁLICA EM PERFIS SOLDADOS, INCLUSIVE PINTURA PRIMER	KG	700,00
10.01.02	TRAMA DE AÇO COMPOSTA POR TERÇAS PARA TELHADOS DE ATÉ 2 ÁGUAS PARA TELHA ONDULADA DE FIBROCIMENTO, METÁLICA, PLÁSTICA OU TERMOACÚSTICA, INCLUSO TRANSPORTE VERTICAL. AF_12/2015	M2	180,30
10.02	<b>COBERTURAS E FORROS</b>		
10.02.01	COBERTURA EM TELHA METÁLICA GALVANIZADA TRAPEZOIDAL, TIPO SIMPLES, ESP. 0,50MM, ACABAMENTO NATURAL, INCLUSIVE ACESSÓRIOS PARA FIXAÇÃO, FORNECIMENTO E INSTALAÇÃO	M2	180,30
10.03	<b>PINTURA</b>		
10.03.01	PINTURA ESMALTE SINTETICO - ALTO-BRILHO C/FUNDO ANTIOXIDANTE EM ESQ. METALICA (NAS MESMAS CORES QUE JÁ ESTÃO AS PORTAS A SEREM RETIRADAS)	M2	180,30

Declaramos que os serviços acima descritos foram prestados no período de 10/03/2020 a 23/07/2020, nos endereços da **Escola Municipal Randolfo José da Rocha**. Os mesmos atenderam aos parâmetros técnicos de qualidade exigidos, de acordo com as especificações contidas no edital. Nada existe em nossos arquivos até a presente data, que desabone a conduta e responsabilidade da referida empresa com as obrigações assumidas.

Contagem, 24 de Julho de 2020.

  
\_\_\_\_\_  
Maria Aparecida Diniz Xisto  
DIRETORA DE ESCOLA MUNICIPAL  
Nº da Matrícula: 0106263-4





**Certidão de Acervo Técnico - CAT**  
**Resolução nº 1.025, de 30 de outubro de 2009**  
**Conselho Regional de Engenharia e Agronomia de Minas Gerais**

**CREA-MG**

**CAT COM REGISTRO DE ATESTADO**  
**1420190001577**  
Atividade concluída

CERTIFICAMOS, em cumprimento ao disposto na Resolução nº 1.025, de 30 de outubro de 2009, do Confea, que consta dos assentamentos deste Conselho Regional de Engenharia e Agronomia de Minas Gerais - CREA-MG, o Acervo Técnico do profissional YURI DAMASCENO TORRES..... referente à(s) Anotação(ões) de Responsabilidade Técnica - ART abaixo descrita(s):

Profissional: YURI DAMASCENO TORRES.....  
Registro: 04.0.0000234416..... RNP: 1417934891.....  
Título Profissional: ENGENHEIRO CIVIL.....

Número ART: 1420190000005121865.. Tipo de ART: Obra/Servico - Nova ART.....  
Registrada em: ..... Baixada em: 19/12/2018.....  
Forma de Registro: Substituição..... Participação Técnica: Individual.....  
Empresa Contratada: CONCRETEASY ENGENHARIA EIRELI.....

Contratante: CENTRO ODONTOLÓGICO DA POLÍCIA MILITAR DE MINAS GERAIS.. CPF/CNPJ: 16695025000197  
Logradouro: AVENIDA DO CONTORNO..... Nº: 3300..  
Complemento: ..... Bairro: SANTA EFIGÊNIA.....

Cidade: BELO HORIZONTE..... UF: MG..... CEP: 30110-018  
Contrato: 06/2018..... celebrado em ..... Vinculado à ART: 1420180000004897082  
Valor do contrato: R\$ 19942,00..... Tipo de contratante: PESSOA JURÍDICA DE DIREITO PÚBLICO.....  
Ação institucional: ÓRGÃO PÚBLICO.....

Endereço da obra/serviço: AVENIDA DO CONTORNO..... Nº: 3300..  
Complemento: ..... Bairro: SANTA EFIGÊNIA.....  
Cidade: BELO HORIZONTE..... UF: MG..... CEP: 30110-018  
Data Início: 20/11/2018 Conclusão efetiva: 19/12/2018 Coord. Geográficas: .....

Finalidade: INFRAESTRUTURA..... Código: .....  
Proprietário: CENTRO ODONTOLÓGICO DA POLÍCIA MILITAR DE MINAS GERAIS.. CPF/CNPJ: 16695025000197  
Atividade Técnica: EXECUÇÃO EXECUÇÃO DE OBRA/SERVIÇO OUTRAS FINALIDADES - GRUPO A(CIVIL)  
REFORMA DE CONSTRUCAO , Quantidade 1,00 , Unidade un.....

Observações  
EXECUÇÃO DE INSTALAÇÕES HIDRÁULICAS;.....

Informações Complementares

CERTIFICAMOS, finalmente, que se encontra vinculado à presente Certidão de Acervo Técnico - CAT, conforme selos de segurança 0384762 a 0384763, o documento contendo 2 folha(s), expedido pelo contratante da obra/serviço, a quem cabe a responsabilidade pela veracidade e exatidão das informações nele constantes.....

**Certidão de Acervo Técnico nº 1420190001577/2019**  
**18/03/2019, 13:31:57**  
**1420190001577**

A CAT à qual o atestado está vinculado é o documento que comprova o registro do atestado no Crea.  
A CAT à qual o atestado está vinculado constituirá prova da capacidade técnico-profissional da pessoa jurídica somente se o responsável técnico indicado estiver ou venha a ser integrado ao seu quadro técnico por meio de declaração entregue no momento da habilitação ou da entrega das propostas.  
ACAT é válida em todo o território nacional.

A CAT perderá a validade no caso de modificação dos dados técnicos qualitativos e quantitativos nela contidos, bem como de alteração da situação do registro da ART.  
A autenticidade e a validade desta certidão deve ser confirmada no site do Crea-MG (www.crea-mg.org.br) ou no site do Confea (www.confea.org.br).  
A falsificação deste documento constitui crime previsto no Código Penal Brasileiro, sujeitando o autor à respectiva ação penal.







**ATESTADO DE CAPACIDADE TÉCNICA**

Atestamos para os fins que se fizerem necessário que a Empresa **M&C ENGENHARIA LTDA - ME**, inscrita no CNPJ sob nº **27.022.552/0001-57**, com sede na **Rua Seis, nº96-Bairro Morada Nova – Contagem - MG**, tendo como Responsável Técnico o Engenheiro Civil **Yuri Damasceno Torres**, CREA – MG nº**234416/ D**, prestou ao **Centro Odontológico da Polícia Militar de Minas Gerais**, CNPJ **16.695.025/0001-97** os serviços de reforma predial com registro da **ART 1420180000004897082**, conforme planilha abaixo, no endereço **Avenida do Contorno, nº 3.300, Santa Efigênia – Belo Horizonte**.

<b>SERVIÇO: EXECUÇÃO DE SERVIÇOS DE MANUTENÇÃO CORRETIVA DO TELHADO DO VESTIÁRIO MASCULINO DO CENTRO ODONTOLÓGICO DA POLÍCIA MILITAR DE MINAS GERAIS (CODONT)</b>			
<b>ITEM</b>	<b>DESCRIÇÃO MÍNIMA DOS SERVIÇOS</b>	<b>UNID</b>	<b>QUANT.</b>
<b>01</b>	<b>SERVIÇOS PRELIMINARES</b>		
01.01	DESPEAS DECORRIDAS DA MOBILIZAÇÃO E DESMOBILIZAÇÃO DE EQUIPAMENTOS E PESSOAL. SEGUIR MEMORIAL DESCRITIVO.	UNID	1,00
01.02	MONTAGEM DO BARRACÃO DE OBRA INCLUÍDO LIGAÇÕES PROVISÓRIAS. SEGUIR MEMORIAL DESCRITIVO.	M²	1,50
01.03	FORNECIMENTO E COLOCAÇÃO DE PLACA DE OBRA EM VINIL (2,00 X 1,50 M) CONFORME MEMORIAL DESCRITIVO.	PÇ	1,00
<b>02</b>	<b>DEMOLIÇÃO</b>		
02.01	REMOÇÃO DE TELHA ONDULADA FIBROCIMENTO PARA REAPROVEITAMENTO	M²	131,00
02.02	TRANSPORTE DE MATERIAL DEMOLIDO EM CAÇAMBA ATÉ ATERRO AUTORIZADO (MUNICÍPIO: BELO HORIZONTE)	M³	5,00
02.03	DEMOLIÇÃO E REMOÇÃO DE CAIXA D'ÁGUA 1000L	PÇ	2,00
<b>03</b>	<b>COBERTURA</b>		
03.01	COBERTURA EM TELHA CERÂMICA FRANCESA RESINADA	M²	131,00
03.02	CAIBRO DE MADEIRA EM PARAJU 7x4cm	M	39,00
03.03	RIPA EM MADEIRA EM PARAJU 4 X 1,5 CM	M	48,00

**POLÍCIA  
MILITAR  
DE MINAS GERAIS**  
DIRETORIA DE SAÚDE  
CENTRO ODONTOLÓGICO



03.04	FORNECIMENTO, TRANSPORTE E EXECUÇÃO DE CALHA E RUFOS DE CHAPA GALVANIZADA n° GSG, DESENVOLVIMENTO 75. DEVERÁ RESPEITAR A DECIDA DE QUEDA D'ÁGUA EXISTENTE. INCLUSO SERVIÇO DE REGULARIZAÇÃO DA ALVENARIA NO BEIRAL DA LAJE COM A CALHA DE TODO TELHADO	M	8,00
<b>04</b>	<b>INSTALAÇÕES HIDROSSANITÁRIAS</b>		
04.01	CAIXA D'ÁGUA DE POLIETILENO COM TAMPA 1000L E ACESSÓRIOS	PÇ	2,00
04.02	TUBO PVC RÍGIDO SOLDÁVEL, ÁGUA INCLUSIVE CONEXÕES E SUPORTES, 50MM	M	4,00
04.03	TUBO PVC RÍGIDO SOLDÁVEL, ÁGUA INCLUSIVE CONEXÕES E SUPORTES, 25MM	M	4,00
04.04	TUBO PVC, SÉRIE R, ÁGUA PLUVIAL, DN 75MM, JUNTA ELÁSTICA, FORNECIDO E INSTALADO EM RAMAL DE ENCAMINHAMENTO. AF 12/2014	M	12,00
04.05	JOELHO DE 90 GRAUS, PVC, SÉRIE R, ÁGUA PLUVIAL, DN 75MM, JUNTA ELÁSTICA, FORNECIDO E INSTALADO EM RAMAL DE ENCAMINHAMENTO. AF 12/2014	UNID.	4,00
<b>05</b>	<b>OUTROS</b>		
05.01	LIMPEZA GERAL DE OBRA	M <sup>2</sup>	1,00

Declaramos que os serviços acima descritos foram prestados no período de 20/11/2018 a 19/12/2018, nos endereços do **Centro Odontológico da Polícia Militar de Minas Gerais**. Os mesmos atenderam aos parâmetros técnicos de qualidade exigidos, de acordo com as especificações contidas no edital. Nada existe em nossos arquivos até a presente data, que desabone a conduta e responsabilidade da referida empresa com as obrigações assumidas.

Belo Horizonte, 07 de março de 2019.

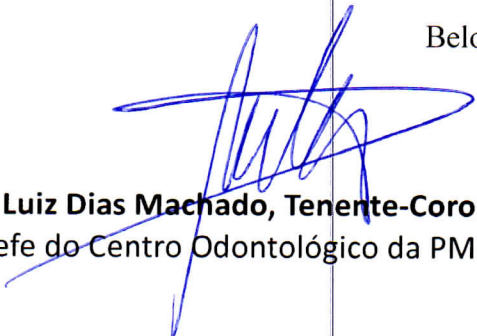
  
**André Luiz Dias Machado, Tenente-Coronel PM**  
Chefe do Centro Odontológico da PMMG

16.695.025/0001-97  
PMMG - C. ODONT  
Av Contorno, 3300  
Santa Efigênia - CEP 30 110-018  
BELO HORIZONTE MG



## ATESTADO DE CAPACIDADE TÉCNICA

Atestamos para os fins que se fizerem necessário que a Empresa **Concreteasy Engenharia Ltda - ME**, inscrita no CNPJ sob nº **27.022.552/0001-57**, com sede na **Rua Seis, nº96- Bairro Morada Nova – Contagem - MG**, tendo como Responsável Técnico o Engenheiro Civil **Douglas da Cunha Melo**, CREA – MG nº**187518/ D**, prestou a **Secretaria de Educação de Contagem** os serviços de reforma e construção predial com área de **1135,00 metros quadrados**, conforme planilha abaixo em diversos logradouros conforme **ART 14201900000005515620**.

ITEM	DESCRIÇÃO	UND	QTDE
<b>01</b>	<b>MOBILIZAÇÃO E DESMOBILIZAÇÃO DE OBRA - PARA OBRAS EXECUTADAS EM CENTROS URBANOS OU PRÓXIMOS DE CENTROS URBANOS</b>		
01.01	OBRAS ATÉ O VALOR DE 1.000.000,00	%	0,5
<b>02</b>	<b>DEMOLIÇÕES E REMOÇÕES</b>		
02.01.01	DEMOLIÇÃO DE PISO CIMENTADO OU CONTRAPISO DE ARGAMASSA, INCLUSIVE AFASTAMENTO	m <sup>2</sup>	85,00
02.01.02	CAÇAMBA	unid	4,0
<b>02.02</b>	<b>REMOÇÃO DE TELHA INCLUSIVE EMPILHAMENTO</b>		
02.02.01	CERAMICA COLONIAL OU FRANCESA (10%)	m <sup>2</sup>	70,50
<b>02.03</b>	<b>REMOÇÃO DE ENGRADAMENTO DE TELHADO INCL.EMPILHAM.</b>		
02.03.01	DE TELHA CERAMICA, COLONIAL OU FRANCESA (20%)	m <sup>2</sup>	141,00
<b>03</b>	<b>PISOS</b>		
03.01	REGULARIZAÇÃO E COMPACTAÇÃO DE TERRA COM COMPACTADOR	m <sup>2</sup>	60
03.02	LASTRO DE PEDRA BRITADA	m <sup>3</sup>	7,3
03.03	FORNECIMENTO E COLOCAÇÃO DE LONA PRETA	m <sup>2</sup>	60
03.04	PISO EM CONCRETO >= 20 MPA INCLUINDO MALHA DE DE FERRO	m <sup>2</sup>	60
03.05	FORNECIMENTO E COLOCACAO DE TELA SOLDADA Q-196	KG	360
03.06	CORTE MECANICO COM SERRA CIRCULAR EM CONCRETO	m	48
03.07	POLIMENTO DE PISO COM USO DE MAQUINAS	m <sup>2</sup>	60
<b>03.08</b>	<b>CONTRAPISO DESEMPENADO, COM ARG.1:3 SEM JUNTA</b>		
03.08.01	E= 3,0 CM	m <sup>2</sup>	50
03.08.02	IMPERMEABILIZAÇÃO COM MANTA ASFÁLTICA PRÉ-FABRICADA, E = 4 MM	m <sup>2</sup>	18

  
 Silvinei Rodrigues Braga  
 Fiscal de Obras  
 Secretaria de Educação  
 Matrícula 1514708





**PREFEITURA  
CONTAGEM**  
UM NOVO TEMPO COMEÇA AQUI



<b>03.09 PISO CERAMICO</b>			
03.09.01	PEI-5 45X45CM CARGO PLUS COR GRAY/WHITE ELIANE/EQUIVALENTE	m <sup>2</sup>	18
<b>03.10 GRANITO</b>			
03.10.1	MARMORE BRANCO, H= 5 CM	m	24
03.10.2	SOLEIRA DE GRANITO CINZA CORUMBA E= 2 CM	m <sup>2</sup>	0,32
03.10.3	DIVISORIA EM GRANITO CINZA CORUMBA	m <sup>2</sup>	4,32
<b>04 ESTRUTURA</b>			
04.01	TUBULÃO A CÉU ABERTO, DIÂMETRO DO FUSTE DE 70 CM, PROFUNDIDADE MENOR OU IGUAL A 5 M, ESCAVAÇÃO MANUAL, SEM ALARGAMENTO DE BASE, CONCRETO FEITO EM OBRA E LANÇADO COM JERICA. AF_01/2018	m <sup>3</sup>	8,8
04.02	ESCAVAÇÃO MANUAL DE VALAS H <= 1,50 M	m <sup>3</sup>	9,00
<b>04.03 REATERRO DE VALA</b>			
04.03.01	MANUAL	m <sup>3</sup>	6,74
<b>04.04 REGULARIZAÇÃO E COMPACTAÇÃO DE TERRENO</b>			
04.04.01	MANUAL, COM SOQUETE	m <sup>2</sup>	33,11
04.04.02	FORMA E DESFORMA DE TÁBUA E SARRAFO, REAPROVEITAMENTO (3X), EXCLUSIVE ESCORAMENTO	m <sup>2</sup>	50
04.04.03	CONCRETO ESTRUTURAL COM RESISTÊNCIA FCK >= 20,0 MPA (EXECUÇÃO, INCLUINDO O FORNECIMENTO DE TODOS OS MATERIAIS, EXCLUI O TRANSPORTE DOS AGREGADOS)	m <sup>3</sup>	17,0
<b>05 ALVENARIA E DIVISÕES</b>			
<b>05.01 ALVENARIA DE TIJOLO FURADO(BLOCO CERAMICO VEDAÇÃO)</b>			
05.01.01	E= 15 CM, A REVESTIR	m <sup>2</sup>	63,53
<b>05.02 VERGAS E CONTRA-VERGAS DE CONCRETO PRE-FABRICADAS</b>			
05.02.01	15 CM X 10 CM (LARGURA X ALTURA)	m	9,20
<b>05.03 ALVENARIA DE BLOCO DE CONCRETO ESTRUTURAL</b>			
05.03.01	E= 20 CM, ESTRUTURAL	m	58,4
05.03.02	ENCUNHAMENTO DE ALVENARIA DE VEDAÇÃO COM ARGAMASSA, INCLUSIVE ADITIVO EXPANSOR PARA ENCUNHAMENTO	m	20
05.03.03	VERGAS RETAS CONCRETO ARMADO FCK = 15 MPA	m	25
05.03.04	FORNECIMENTO E CONSTRUÇÃO DE PAREDES DE LIGHT STEEL FRAMING	m <sup>2</sup>	62,21

Silvinei Rodrigues Braga  
Fiscal de Obras  
Secretaria de Educação  
Matrícula 1514708



**06 COBERTURAS**

06.01	ESTRUTURA METALICA EM TESOURAS OU TRELICAS, VAO LIVRE DE 12M, FORNECIMENTO E MONTAGEM, NAO SENDO CONSIDERADOS OS FECHAMENTOS METALICOS, AS COLUNAS, OS SERVICOS GERAIS EM ALVENARIA E CONCRETO, AS TELHAS DE COBERTURA E A PINTURA DE ACABAMENTO	m <sup>2</sup>	115,0
06.02	COBERTURA EM TELHA METALICA GALVANIZADA TRAPEZOIDAL, TIPO DUPLA TERMOACÚSTICA COM DUAS FACES TRAPEZOIDAIS, ESP. 0,43MM, PREENCHIMENTO EM POLIESTIRENO EXPANDIDO/ISOPOR COM ESP. 30MM, ACABAMENTO NATURAL, INCLUSIVE ACESSÓRIOS PARA FIXAÇÃO, FORNECIMENTO E INSTALAÇÃO	m <sup>2</sup>	115,0
06.03	CUMEEIRA EM TELHA TERMOACUSTICA	m	13,6
<b>06.04</b>	<b>ENGRADAMENTO EM MADEIRA PARAJU</b>		
06.04.01	PARA TELHA TIPO KALHETAO, CANALETE 90 OU EQUIVALENTE	m <sup>2</sup>	40
<b>06.05</b>	<b>COBERTURA EM TELHA FIBROCIMENTO (CIMENTO AMIANTO)</b>		
06.05.01	TIPO KALHETAO, CANALETE 90 OU EQUIVALENTE	m <sup>2</sup>	40
<b>06.06</b>	<b>ENGRADAMENTO EM MADEIRA PARAJU</b>		
06.06.01	PARA COBERTURA CERAMICA, CAIBROS E RIPAS (5%)	m <sup>2</sup>	24,00
<b>06.07</b>	<b>COBERTURA EM TELHA CERAMICA</b>		
06.07.01	FRANCESA (10%)	m <sup>2</sup>	70,50
<b>06.08</b>	<b>CUMEEIRA</b>		
06.08.01	CERAMICA	M	141
06.08.02	EMBOÇAMENTO DA ÚLTIMA FIADA DE TELHA CERÂMICA COM ARGAMASSA DE CIMENTO, CAL HIDRATADA E AREIA SEM PENEIRAR, NO TRAÇO 1:2:9	M	56
<b>06.09</b>	<b>REVISÃO</b>		
06.09.01	REVISÃO GERAL DO TELHADO COM ARRUMAÇÃO DAS TELHAS	m <sup>2</sup>	720,00
<b>06.10</b>	<b>MANTA</b>		
06.10.1	FORNECIMENTO E INSTALAÇÃO DE MANTA ALUMINIZADA	m <sup>2</sup>	720,00
<b>07</b>	<b>INSTALAÇÕES ELÉTRICAS</b>		
07.01	DISJUNTOR BIPOLAR TERMOMAGNÉTICO 10KA, DE 60A	und	1,0
07.02	REFLETOR 100W LED SUPER BRANCO BIVOLT	und	2,0
07.03	ELETRODUTO PVC FLEXIVEL CORRUGADO TIGREFLEX/EQUIVALENTE, D= 25MM (3/4")	m	10,0
07.04	ELETRODUTO AÇO GALVANIZADO PESADO, INCL. CONEXOES, D= 3/4"	m	4,5
07.05	CABO FLEXÍVEL NÃO HALOGÊNIO, # 2,5 MM <sup>2</sup> , ISOLAMENTO 750V	m	204,0
07.06	TOMADAS ELETRICAS INCLUINDO FIAÇÃO E INFRAESTRUTURA	und	35
07.07	INTERRUPTORES INCLUINDO FIAÇÃO E INFRAESTRUTURA	und	18
07.08	PONTO DE LOGICA INCLUINDO CABEAMENTO E CERTIFICAÇÃO	und	9
07.09	INSTALAÇÃO DE REDE DE TELEVISÃO INCLUINDO SONORIZAÇÃO COM TODA INFRAESTRUTURA	und	3







**PREFEITURA  
CONTAGEM**  
UM NOVO TEMPO COMEÇA AQUI



<b>08</b> INSTALAÇÕES HIDRÁULICAS			
<b>08.01</b>	<b>PONTO DE INSTALAÇÃO</b>		
08.01.01	PONTO DE ÁGUA FRIA EMBUTIDO, INCLUINDO TUBO DE PVC RÍGIDO SOLDÁVEL E CONEXÕES	und	8
08.01.02	PONTO DE ESGOTO, INCLUINDO TUBO DE PVC RÍGIDO SOLDÁVEL DE 40 MM E CONEXÕES (LAVATÓRIOS, MICTÓRIOS, RALOS SIFONADOS, ETC.)	und	6
08.01.03	PONTO DE ESGOTO, INCLUINDO TUBO DE PVC RÍGIDO SOLDÁVEL DE 100 MM E CONEXÕES (VASO SANITÁRIO)	und	4
<b>08.02</b>	<b>REGISTRO DE GAVETA</b>		
08.02.01	REGISTRO GAVETA BRUTO 1510-B 1 1/2" FABRIMAR/ EQUIVALENTE	und	2
<b>08.03</b>	<b>PIA E CUBA</b>		
08.03.01	CUBA EM AÇO INOX Nº1 (46X30X15CM)C/VALVULA E SIFAO	und	4
<b>08.04</b>	<b>TORNEIRA</b>		
08.04.01	TORNEIRA DE PRESSAO PRESMA TIC BENEFIT OU EQUIVALENTE	und	4
08.04.02	DE LIMPEZA 1128-JR D=1/2" FABRIMAR OU EQUIVALENTE	und	2
<b>08.05</b>	<b>VALVULA</b>		
08.05.01	DE DESCARGA 3650 D= 1 1/2" FABRIMAR OU EQUIVALENTE	und	4
<b>08.06</b>	<b>GRELHA E RALO METALICO</b>		
08.06.01	RALO GRELHA CROMADA 10X10CM CROMADO MOLDENOX /EQUIVALENTE	und	2
<b>08.07</b>	<b>CAIXA E RALO</b>		
08.07.01	RALO SIFONADO PVC ALTURA REGULAVEL 100X40 MM	und	2
08.07.02	CAIXA D'AGUA POLIETILENO COM TAMPA 310 L	und	1
<b>08.08</b>	<b>VASO SANITARIO</b>		
08.08.01	INFANTIL BRANCA, CELITE / EQUIVALENTE COMPLETO	und	4
<b>08.09</b>	<b>TUBO PVC ESGOTO, PB, VIROLA E ANEL, INCL. CONEXOES</b>		
08.09.01	D= 100 MM	M	60
08.09.02	TUBO PVC D=2 COM MATERIAL DRENANTE PARA DRENO/ BARBACA - FORNECIMENTO E INSTALACAO	m	40,4
08.09.03	CAIXA DE ALVENARIA 50X50X50 CM	und	1
08.09.04	TUBO PVC ESGOTO, PB, VIROLA E ANEL, INCL. CONEXOES, D= 100 MM	m	67,2
08.09.05	TUBO PVC ESGOTO, PB, VIROLA E ANEL, INCL. CONEXOES, D= 150 MM	m	2
08.09.06	TAMPA DE CONCRETO PARA CAIXA EXTERNA	m <sup>2</sup>	1,2
08.09.07	MANTA GEOTEXTIL - 300G/M2 - RES. TRACAO >= 16KN/M	m <sup>2</sup>	42,6
<b>09</b>	<b>SERRALHERIA</b>		
09.01	PORTA DE SANITÁRIO COMPLETA, COM BATENTES DE FERRO, ESTRUTURA EM METALON 20 X 30 MM, FOLHA EM CHAPA GALVANIZADA Nº. 18, TRANQUETA E DOBRADIÇAS - 60 X 150 CM	PÇ	4

*Silvini Rodrigues Braga*  
Fiscal de Obras  
Secretaria de Educação  
Matrícula 1514708



<b>09.02</b>	<b>PADRAO GRUPO ESCOLAR</b>		
09.02.01	J2- BASCULANTE DE FERRO 1X1/8" - 1,6 X 0,5 M	UND	2
09.02.02	PF1- PORTA DE ABRIR CHAPA DOBRADA 1FL. 0,8 X 2,1 M	UND	2
<b>10</b>	<b>REVESTIMENTOS</b>		
<b>10.01</b>	<b>ALVENARIA E REVESTIMENTO COM ARGAMASSA</b>		
10.01.01	ALVENARIA DE VEDAÇÃO COM TIJOLO CERÂMICO FURADO, ESP. 9CM, PARA REVESTIMENTO, INCLUSIVE ARGAMASSA PARA ASSENTAMENTO	m <sup>2</sup>	63,53
10.01.02	CHAPISCO COM ARGAMASSA 1:3 CIM./AREIA, A COLHER	m <sup>2</sup>	127,06
10.01.03	REBOCO COM ARGAMASSA 1:4	m <sup>2</sup>	63,53
10.01.04	EMBOÇO COM ARGAMASSA 1:4	m <sup>2</sup>	63,53
<b>10.02</b>	<b>REVESTIMENTO COM AZULEJO</b>		
10.02.01	BRANCO 20X20CM, EXTRA	m <sup>2</sup>	63,53
<b>11</b>	<b>CONDUTORES HIDRÁULICOS</b>		
11.01	Nº 26 GSG, DESENVOLVIMENTO = 50 CM	m	27,1
11.02	TUBO PVC ESGOTO, PB, VIROLA E ANEL, INCL. CONEXOES, D= 100 MM	m	73,4
<b>12</b>	<b>MARCENARIA</b>		
12.01	FOLHA DE PORTA MADEIRA DE LEI PRANCHETA 90 X 210 CM	UND	6
12.02	MARCO EM MADEIRA COM ADUELA DE LEI, L = 14 CM, 90 X 210	UND	6
<b>13</b>	<b>SERVIÇOS DIVERSOS</b>		
13.01	CONCERTINA CLIPADA MODELO ESPIRAL HELICOIDAL DUPLA D = 300 MM	m	106,14
13.02	ESPELHOS E= 4MM, COLOCADO COM PARAFUSO FINESON	m <sup>2</sup>	2,88
<b>14</b>	<b>PINTURA E GESSO</b>		
14.01	FORRO DE GESSO ESTRUTURAL	m <sup>2</sup>	35,00
14.02	EMASSAMENTO DE TETOS EM PAREDES COM MASSA PVA	m <sup>2</sup>	425,00
14.03	PINTURA LATEX ACRILICA EM TETOS E PAREDES	m <sup>2</sup>	725,00
<b>15</b>	<b>LIMPEZA GERAL</b>		
15.01	LIMPEZA GERAL DE OBRA	m <sup>2</sup>	1135,00

Declaramos que os serviços acima descritos foram prestados no período de 27/02/2019 a 12/09/2019, em diversos logradouros. Os mesmos atenderam aos parâmetros técnicos de qualidade exigidos. Nada existe em



Silvinei Rodrigues Braga  
Fiscal de Obras  
Secretaria de Educação  
Matrícula 1514703



nossos arquivos até a presente data, que desabone a conduta e responsabilidade da referida empresa com as obrigações assumidas.

Contagem, 11 de Abril de 2019.

SILVINEI RODRIGUES BRAGA

*Silvinei Rodrigues Braga*  
Fiscal de Obras  
Secretaria de Educação  
Matrícula 1514708



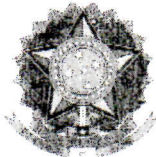

# Certidão de Acervo Técnico - CAT CREA-MG

Resolução nº 1.025, de 30 de outubro de 2009

CAT COM REGISTRO DE ATESTADO

**1420190006518**

Atividade concluída

**Conselho Regional de Engenharia e Agronomia de Minas Gerais**

CERTIFICAMOS, em cumprimento ao disposto na Resolução nº 1.025, de 30 de outubro de 2009, do Confea, que consta dos assentamentos deste Conselho Regional de Engenharia e Agronomia de Minas Gerais - CREA-MG, o Acervo Técnico do profissional DOUGLAS DA CUNHA MELO..... referente à(s) Anotação(ões) de Responsabilidade Técnica - ART abaixo descrita(s):

Profissional: DOUGLAS DA CUNHA MELO.....  
Registro: 04.0.0000187518..... RNP: 1413974791.....  
Título Profissional: ENGENHEIRO CIVIL.....

Número ART: 1420190000005515620.. Tipo de ART: Obra/Serviço - Nova ART.....  
Registrada em: 10/9/2019..... Baixada em: 12/9/2019.....  
Forma de Registro: Inicial..... Participação Técnica: Individual.....  
Empresa Contratada: CONCRETEASY ENGENHARIA EIRELI.....

Contratante: SECRETARIA DE EDUCAÇÃO DE CONTAGEM..... CPF/CNPJ: 18715508000131  
Logradouro: RUA COIMBRA..... Nº: 100.....

Complemento: ..... Bairro: SANTA CRUZ INDUSTRIAL.....  
Cidade: CONTAGEM..... UF: MG..... CEP: 32340-490

Contrato: ..... celebrado em ..... Vinculado à ART: .....  
Valor do contrato: R\$ 285000,00..... Tipo de contratante: PESSOA JURÍDICA DE DIREITO PÚBLICO.....

Ação institucional: .....  
Endereço da obra/serviço: RUA COIMBRA..... Nº: 100.....

Complemento: ..... Bairro: SANTA CRUZ INDUSTRIAL.....  
Cidade: CONTAGEM..... UF: MG..... CEP: 32340-490

Data Início: 27/2/2019. Conclusão efetiva: 12/9/2019. Coord. Geográficas: .....

Finalidade: INFRAESTRUTURA..... Código: .....

Proprietário: SECRETARIA DE EDUCAÇÃO DE CONTAGEM..... CPF/CNPJ: 18715508000131

Atividade Técnica: EXECUÇÃO EXECUÇÃO DE INSTALAÇÃO EDIFICAÇÕES REFORMA DE CONSTRUCAO ,  
Quantidade 1,00 , Unidade un; EXECUÇÃO EXECUÇÃO DE OBRA/SERVIÇO EDIFICAÇÕES CONST ALVENARIA  
PARA OUTROS FINS , Quantidade 1,00 , Unidade un; EXECUÇÃO EXECUÇÃO DE OBRA/SERVIÇO  
EDIFICAÇÕES CONST EST METALICA P/OUTROS FINS , Quantidade 1,00 , Unidade un; EXECUÇÃO  
EXECUÇÃO DE OBRA/SERVIÇO EDIFICAÇÕES REFORMA DE CONSTRUCAO , Quantidade 1,00 , Unidade un;  
EXECUÇÃO EXECUÇÃO DE OBRA/SERVIÇO EDIFICAÇÕES REPAR.DE PRED.REFORMA OU ACRES , Quantidade  
1,00 , Unidade un.....

Observações

CONSTRUÇÃO E REFORMA CIVIL EM DIVERSAS ESCOLAS NO MUNICÍPIO DE CONTAGEM.....

Informações Complementares

CERTIFICAMOS, finalmente, que se encontra vinculado à presente Certidão de Acervo Técnico - CAT, conforme selos de segurança 0418711 a 0418716, o documento contendo 6 folha(s), expedido pelo contratante da obra/serviço, a quem cabe a responsabilidade pela veracidade e exatidão das informações nele constantes.....

**Certidão de Acervo Técnico nº 1420190006518/2019**

**11/10/2019 , 18:16:55**

**1420190006518**

A CAT à qual o atestado está vinculado é o documento que comprova o registro do atestado no Crea.

A CAT à qual o atestado está vinculado constituirá prova da capacidade técnico-profissional da pessoa jurídica somente se o responsável técnico indicado estiver ou venha a ser integrado ao seu quadro técnico por meio de declaração entregue no momento da habilitação ou da entrega das propostas.

A CAT é válida em todo o território nacional.

A CAT perderá a validade no caso de modificação dos dados técnicos qualitativos e quantitativos nela contidos, bem como de alteração da situação do registro da ART.

A autenticidade e a validade desta certidão deve ser confirmada no site do Crea-MG ([www.crea-mg.org.br](http://www.crea-mg.org.br)) ou no site do Confea ([www.confea.org.br](http://www.confea.org.br)).

A falsificação deste documento constitui crime previsto no Código Penal Brasileiro, sujeitando o autor à respectiva ação penal.

**Conselho Regional de Engenharia e Agronomia de Minas Gerais**

Av Álvares Cabral, 1600 - Santo Agostinho - Belo Horizonte. CEP:30170-917

Telefone: (31)3299-8700 - Ouvidoria: 0800 283 0273 - Atendimento: 0800 031 2732 - [www.crea-mg.org.br](http://www.crea-mg.org.br)







**Certidão de Acervo Técnico - CAT**  
Resolução nº 1.025, de 30 de outubro de 2009  
**Conselho Regional de Engenharia e Agronomia de Minas Gerais**

**CREA-MG**

**CAT COM REGISTRO DE ATESTADO**  
**1420180006664**  
Atividade concluída

CERTIFICAMOS, em cumprimento ao disposto na Resolução nº 1.025, de 30 de outubro de 2009, do Confea, que consta dos assentamentos deste Conselho Regional de Engenharia e Agronomia de Minas Gerais - CREA-MG, o Acervo Técnico do profissional DOUGLAS DA CUNHA MELO..... referente à(s) Anotação(ões) de Responsabilidade Técnica - ART abaixo descrita(s):

Profissional: DOUGLAS DA CUNHA MELO.....  
Registro: 04.0.0000187518..... RNP: 1413974791.....  
Título Profissional: ENGENHEIRO CIVIL.....

Número ART: 1420170000004021253.. Tipo de ART: Obra/Serviço - Nova ART.....  
Registrada em: ..... Baixada em: 30/9/2017.....  
Forma de Registro: Substituição..... Participação Técnica: Individual.....  
Empresa Contratada: M&C ENGENHARIA LTDA - ME.....

Contratante: DEPARTAMENTO DE EDIFICAÇÕES E ESTRADAS DE ROD. DO ESTADO CPF/CNPJ: 17309790000194  
Logradouro: AVENIDA DOS ANDRADAS..... Nº: 1120..  
Complemento: PREDIO B - 8 ANDAR..... Bairro: CENTRO.....  
Cidade: BELO HORIZONTE..... UF: MG..... CEP: 30120-014  
Contrato: AS 001/2017..... celebrado em ..... Vinculado à ART: 1420170000004016969  
Valor do contrato: R\$ 55200,00..... Tipo de contratante: PESSOA JURÍDICA DE DIREITO PÚBLICO.....  
Ação institucional: .....  
Endereço da obra/serviço: AVENIDA TERESA CRISTINA..... Nº: 3826..  
Complemento: ..... Bairro: GAMELEIRA.....  
Cidade: BELO HORIZONTE..... UF: MG..... CEP: 30535-650

Data Início: 18/8/2017. Conclusão efetiva: 30/9/2017. Coord. Geográficas: .....  
Finalidade: INFRAESTRUTURA..... Código: .....  
Proprietário: DEPARTAMENTO DE EDIFICAÇÕES E ESTRADAS DE ROD. DO ESTADO CPF/CNPJ: 17309790000194  
Atividade Técnica: EXECUÇÃO EXECUÇÃO DE OBRA/SERVIÇO EDIFICAÇÕES REFORMA DE CONSTRUCAO ,  
Quantidade 1,00 , Unidade un.....

Observações

REFORMA DO TELhado DO PRÉDIO DA SECRETARIA DE ESTADO DA FAZENDA.....

Informações Complementares

CERTIFICAMOS, finalmente, que se encontra vinculado à presente Certidão de Acervo Técnico - CAT, conforme selos de segurança 0324020 a 0324022, o documento contendo 3 folha(s), expedido pelo contratante da obra/serviço, a quem cabe a responsabilidade pela veracidade e exatidão das informações nele constantes.....

**Certidão de Acervo Técnico nº 1420180006664/2018**

**10/09/2018 , 08:46:59**

**1420180006664**

A CAT à qual o atestado está vinculado é o documento que comprova o registro do atestado no Crea.

A CAT à qual o atestado está vinculado constituirá prova da capacidade técnico-profissional da pessoa jurídica somente se o responsável técnico indicado estiver ou venha a ser integrado ao seu quadro técnico por meio de declaração entregue no momento da habilitação ou da entrega das propostas.

A CAT é válida em todo o território nacional.

A CAT perderá a validade no caso de modificação dos dados técnicos qualitativos e quantitativos nela contidos, bem como de alteração da situação do registro da ART.

A autenticidade e a validade desta certidão deve ser confirmada no site do Crea-MG ([www.crea-mg.org.br](http://www.crea-mg.org.br)) ou no site do Confea ([www.confea.org.br](http://www.confea.org.br)).

A falsificação deste documento constitui crime previsto no Código Penal Brasileiro, sujeitando o autor à respectiva ação penal.

**Conselho Regional de Engenharia e Agronomia de Minas Gerais**

Av Álvares Cabral, 1600 - Santo Agostinho - Belo Horizonte, CEP:30170-917  
Telefone: (31)3299-8700 - Ouvidoria: 0800 283 0273 - Atendimento: 0800 031 2732 - [www.crea-mg.org.br](http://www.crea-mg.org.br)





## CERTIDÃO

Certificamos, a requerimento da interessada, protocolado sob o número DE.B.95/18, que, de acordo com os documentos existentes na Diretoria de Obras de Edificações, a empresa M&C Engenharia Ltda-ME abaixo identificada, **executou** para o **DEER/MG – Departamento de Edificações e Estradas de Rodagem de Minas Gerais**, inscrito no CNPJ 17.309.790/0001-94, localizado na Avenida dos Andradas, 1120, Belo Horizonte – MG, a **Obra de Reforma do Telhado da Secretaria de Estado da Fazenda - Unidade da Avenida Tereza Cristina**, localizada na Avenida Tereza Cristina, nº 3.826 - Bairro Gameleira no município de **Belo Horizonte**.

### DADOS GERAIS

EMPRESA	M&C ENGENHARIA LTDA-ME
CNPJ	27.022.552/0001-57
ENDEREÇO	Rua Seis, nº 86 - Bairro Morada Nova - Contagem/MG
CONTRATO Nº E DATA	AS Nº 001/2017
DATA ORDEM DE INÍCIO	17/08/2017
DATA DE CONCLUSÃO	30/09/2017
VALOR DO CONTRATO (Po)	R\$ 55.200,00
VALOR FINAL (Po)	R\$ 54.743,27

### ANOTAÇÕES DE RESPONSABILIDADE TÉCNICA

ENGENHEIRO	Nº. DA ART	Nº. DO CREA	Data Registro CREA
Engº. Douglas da Cunha Melo	4021253	187.518/D	05/09/17



Os serviços foram executados de acordo com a "Planilha de Quantidades e Serviços", conforme a seguir:

ITEM	DESCRIÇÃO	QUANT	UNID
<b>01</b>	<b>SERVIÇOS PRELIMINARES</b>		
01.01	MOBILIZAÇÃO/DESMOBILIZAÇÃO DO CANTEIRO DE OBRAS	1,00	VB
01.02	FORNECIMENTO E COLOCAÇÃO DE PLACA DE OBRA EM CHAPA GALVANIZADA (4,00 X 2,00 M) - SUPORTE EM EUCALIPTO AUTOCLAVADO - GOVERNO DE MINAS	1,00	PÇ
01.03	TRANSPORTE DE MATERIAL QUALQUER NATUREZA EM CARRINHO DE MAO DMT <= 50 M	30,00	M3
01.04	TRANSPORTE DE MATERIAL DEMOLIDO EM CAÇAMBA (Município: Belo Horizonte)	30,00	M3
01.05	LONA PRETA 12M DE LARGURA	1.500,00	M2
01.06	LIMPEZA GERAL DA OBRA	300,00	M2
<b>02</b>	<b>REVISÃO DO TELHADO</b>		
02.01	LIMPEZA DE TELHADO		
02.02	LIMPEZA DE CALHA	200,00	M2
02.03	DEMOLIÇÃO DE ALVENARIA ESP=0,10CN INCLUSIVE AFASTAMENTO	60,00	M
02.04	DEMOLIÇÃO DE REBOCO INCLUSIVE AFASTAMENTO	1,00	M3
02.05	REMOÇÃO DE TELHA ONDULADA DE FIBROCIMENTO, INCLUSIVE AFASTAMENTO E EMPILHAMENTO	30,00	M2
02.06	REMOÇÃO DE TELHA ONDULADA FIBROCIMENTO PARA REAPROVEITAMENTO	200,00	M2
02.07	REMOÇÃO DE TELHA TRANSLÚCIDAS SEM APROVEITAMENTO	300,00	M2
02.08	REMOÇÃO DE RUFO	22,00	M2
02.09	REVISÃO DE ENGRADAMENTO PARA TELHADO DE FIBROCIMENTO ONDULADA - CONSIDERADO 20% DANIFICADO	140,00	M
02.10	ENGRADAMENTO PARA TELHA DE FIBROCIMENTO ONDULADA	10,00	M2
02.11	CHAPISCO DE PAREDES COM ARGAMASSA 1:3 CIMENTO E AREIA, A COLHER	20,00	M2
02.12	REBOCO COM ARGAMASSA 1:7, CIMENTO E AREIA	30,00	M2
02.13	TUBO PVC ESGOTO PB, INCLUSIVE CONEXÕES E SUPORTES, 100 MM	30,00	M2
02.14	FURO EM LAJE PARA TUBO 100 MM	12,00	M
02.15	COBERTURA EM TELHA DE FIBROCIMENTO ONDULADA E = 6 MM	3,00	UN
02.16	RECOLOCAÇÃO DE TELHA DE FIBROCIMENTO	200,00	M2
02.17	ALVENARIA DE TIJOLO CERÂMICO FURADO E = 15 CM, A REVESTIR	300,00	M2
02.18	COLOCAÇÃO DE TELHA ONDULADA TRANSLÚCIDA	3,00	M2
02.19	CUMEEIRA NORMAL OU ARTICULADA DE FIBROCIMENTO PARA TELHA ONDULADA E = 6 OU 8 MM	20,00	M2
02.20	COLOCAÇÃO DE RUFO 33 CM, EM CHAPA GALVANIZADA Nº 26	20,00	PÇ
02.21	CAMADA DE REGULARIZAÇÃO ARGAMASSA TRAÇO 1:3, ESPESSURA MÉDIA 3,0 CM	140,00	M
02.22	IMPERMEABILIZAÇÃO COM MANTA ASFÁLTICA PRÉ-FABRICADA, E = 4 MM	10,00	M2
02.23	ARGAMASSA DE PROTEÇÃO MECÂNICA SOBRE IMPERMEABILIZAÇÃO	10,00	M2
<b>03</b>	<b>ILUMINAÇÃO</b>		
03.01	REVISÃO DE FORRO EM PVC, LARG: 10CM		
03.02	LUMINÁRIA DE EMBUTIR 2 X 32 W, COMPLETA	110,00	M2
03.03	LUMINÁRIA DE EMBUTIR 2 X 16 W, COMPLETA	12,00	PÇ
<b>04</b>	<b>PINTURA</b>		
04.01	LIXAMENTO DE PINTURA DE PAREDES	3,00	PÇ
04.02	LIXAMENTO DE PINTURA DE TETOS	30,00	M2
04.03	PINTURA ACRÍLICA EM PAREDES, SEM MASSA	150,00	M2
04.04	PINTURA ACRÍLICA EM TETOS, SEM MASSA	30,00	M2
<b>05</b>	<b>ADMINISTRAÇÃO LOCAL</b>		
05.01	ADMINISTRAÇÃO LOCAL	150,00	M2
		0,95	VB



*Rogério*





ITEM	DESCRIÇÃO	QUANT	UNID
------	-----------	-------	------

E, para constar, eu Rogério Pereira da Silva, lavrei a presente Certidão, que vai visada por mim, e assinada pelo Fiscal da Obra, pelo Gerente de Obras de Edificação de Equipamentos Públicos, pelo Diretor de Obras de Edificações e pelo Vice-Diretor-Geral do Departamento de Edificações e Estradas de Rodagem do Estado de Minas Gerais.

Belo Horizonte aos 18 dias do mês de Maio de 2.018

*Rogério Pereira da Silva*

Rogério Pereira da Silva

MASP 370.820-3

Eng.º Adriano Sydney Menezes

MASP 355.093-6

Fiscal da Obra

DEER/MG

Eng.º Fernando Machado Teixeira

MASP 1.107.332-7

Gerente de Obras de Equipamentos Públicos

DEER/MG

*1*  
Eng.º André Luis Cairo de Azevedo

Diretor de Obras de Edificações

DEER/MG

Eng.º Dario Rutier Duarte

Vice-Diretor-Geral

DEER/MG



## BALANÇO PATRIMONIAL



Entidade: CONCRETEASY ENGENHARIA EIRELI

Período da Escrituração: 01/01/2021 a 31/12/2021

CNPJ: 27.022.552/0001-57

Número de Ordem do Livro: 5

Período Selecionado: 01 de Janeiro de 2021 a 31 de Dezembro de 2021

Descrição	Nota	Saldo Inicial	Saldo Final
ATIVO		R\$ 670.380,85	R\$ 420.510,11
Circulante		R\$ 578.930,51	R\$ 339.243,69
Caixa e Equivalentes de Caixa		R\$ 512.492,82	R\$ 317.351,76
Caixa		R\$ 221.802,05	R\$ 239.599,89
Bancos Conta Movimento		R\$ 72.623,16	R\$ 7.943,17
Aplicações Financeiras de Liquidez Imediata		R\$ 218.067,61	R\$ 69.808,70
Créditos a Receber		R\$ 40.033,16	R\$ 0,00
Clientes		R\$ 40.033,16	R\$ 0,00
Outros Créditos		R\$ 25.174,91	R\$ 16.962,15
Adiantamentos a Fornecedores		R\$ 10.692,00	R\$ 4.424,60
Adiantamentos a Empregados		R\$ 0,00	R\$ 0,00
Tributos a Recuperar/Compensar		R\$ 14.482,91	R\$ 12.537,55
Despesas Pagas Antecipadamente		R\$ 1.229,62	R\$ 4.929,78
Despesas de Meses Seguintes		R\$ 1.229,62	R\$ 4.929,78
Ativo Não Circulante		R\$ 91.450,34	R\$ 81.266,42
Imobilizado		R\$ 91.450,34	R\$ 81.266,42
Imobilizado		R\$ 101.840,00	R\$ 101.840,00
(-) (-) Depreciações e Amortizações Acumuladas		R\$ (10.389,66)	R\$ (20.573,58)
PASSIVO		R\$ 670.380,85	R\$ 420.510,11
Circulante		R\$ 106.621,84	R\$ 132.044,13
Empréstimos e Financiamentos		R\$ 64.285,71	R\$ 73.861,89
Empréstimos		R\$ 64.285,71	R\$ 81.729,26
(-) (-) Despesas de Juros a Apropriar		R\$ (0,00)	R\$ (7.867,37)
Fornecedores		R\$ 16.001,49	R\$ 33.267,83
Fornecedores		R\$ 16.001,49	R\$ 33.267,83
Obrigações Tributárias		R\$ 11.200,48	R\$ 592,36
Impostos e Contribuições a Recolher		R\$ 11.200,48	R\$ 592,36
Obrigações Trabalhistas e Previdenciárias		R\$ 15.134,16	R\$ 23.358,22
Obrigações com Pessoal		R\$ 12.034,21	R\$ 19.461,56
Obrigações Previdenciárias		R\$ 3.099,95	R\$ 3.896,66
Contas a Pagar		R\$ 0,00	R\$ 963,83

Este documento é parte integrante de escrituração cuja autenticação se comprova pelo recibo de número 70.BD.A3.AE.A5.E5.45.5A.B2.0C.BA.37.33.F8.59.AD.A0.44.58.B0-2, nos termos do Decreto nº 8.683/2016.

Este relatório foi gerado pelo Sistema Público de Escrituração Digital – Sped

## BALANÇO PATRIMONIAL

Entidade: CONCRETEASY ENGENHARIA EIRELI

Período da Escrituração: 01/01/2021 a 31/12/2021

CNPJ: 27.022.552/0001-57

Número de Ordem do Livro: 5

Período Selecionado: 01 de Janeiro de 2021 a 31 de Dezembro de 2021

Descrição	Nota	Saldo Inicial	Saldo Final
Contas a Pagar		R\$ 0,00	R\$ 963,83
Passivo Não Circulante		R\$ 135.714,29	R\$ 186.443,37
Empréstimos e Financiamentos		R\$ 135.714,29	R\$ 186.443,37
Empréstimos		R\$ 135.714,29	R\$ 301.994,39
(-) (-) Despesas de Juros a Apropriar		R\$ (0,00)	R\$ (115.551,02)
<b>PATRIMÔNIO LÍQUIDO</b>		<b>R\$ 428.044,72</b>	<b>R\$ 102.022,61</b>
Capital Social		R\$ 95.400,00	R\$ 95.400,00
Capital Social		R\$ 95.400,00	R\$ 95.400,00
Lucros ou Prejuízos Acumulados		R\$ 332.644,72	R\$ 6.622,61
Lucros ou Prejuízos Acumulados		R\$ 332.644,72	R\$ 6.622,61
Ajustes de Exercícios Anteriores		R\$ 0,00	R\$ 0,00
Ajustes de Exercícios Anteriores		R\$ 0,00	R\$ 0,00

Este documento é parte integrante de escrituração cuja autenticação se comprova pelo recibo de número 70.BD.A3.AE.A5.E5.45.5A.B2.0C.BA.37.33.F8.59.AD.A0.44.58.B0-2, nos termos do Decreto nº 8.683/2016.

Este relatório foi gerado pelo Sistema Público de Escrituração Digital – Sped

## DADOS DAS ASSINATURAS



Entidade: **CONCRETEASY ENGENHARIA EIRELI**  
 Período da Escrituração: 01/01/2021 a 31/12/2021 CNPJ: 27.022.552/0001-57  
 Número de Ordem do Livro: 5

### Dados das Assinaturas da Escrituração

Qualificação do Assinante	Contador
Tipo do Certificado	Pessoa Física
CPF / CNPJ	421.440.356-87
Nº de Série do Certificado	1443159610737840118
Nome do Signatário	VERA LUCIA MOREIRA SOARES:42144035687
Autoridade Certificadora Emissora	AC INFOCO DIGITAL v5
Validade	10/05/2022 a 10/05/2023

Qualificação do Assinante	Administrador
Tipo do Certificado	Pessoa Física
CPF / CNPJ	083.759.286-07
Nº de Série do Certificado	3773481103490582107
Nome do Signatário	DOUGLAS DA CUNHA MELO:08375928607
Autoridade Certificadora Emissora	AC SOLUTI Multipla
Validade	24/12/2019 a 24/12/2022



**CONCRETEASY ENGENHARIA EIRELI**

CNPJ: 27.022.552/0001-57

Endereço: R SEIS, 96, MORADA NOVA, Contagem, MG

Demonstração do Fluxo de Caixa Indireto de 01/01/2021 até 31/12/2021

ACCERT CONTABILIDADE EIRELI

Diário: 5

Folha:

10

Descrição	Exercício Atual	Exercício Anterior
<b>Atividades Operacionais</b>		
Lucro/Prejuízo do Exercício	(R\$297.060,11)	R\$286.274,81
(+) Depreciação	R\$10.183,92	R\$8.257,49
(-) Lucro na venda de imobilizado	R\$0,00	R\$0,00
<b>Lucro Ajustado</b>	<b>(R\$286.876,19)</b>	<b>R\$294.532,30</b>
Aumento em duplicatas a receber	R\$40.033,16	(R\$10.058,16)
Impostos a Recuperar	R\$1.945,36	(R\$14.210,54)
Aumento em duplicatas descontadas	R\$0,00	R\$0,00
Aumento nos estoques	R\$0,00	R\$0,00
Aumento em despesas pagas antecipadamente	R\$0,00	R\$0,00
Aumento em fornecedores	R\$17.266,34	(R\$6.695,91)
Impostos e Contribuições a Recolher	(R\$10.608,12)	R\$11.048,59
Obrigações com Pessoal	R\$7.427,35	R\$2.673,76
Obrigações Previdenciárias a Recolher	R\$796,71	R\$272,37
Provisão de Férias / 13º Salário e Encargos Sociais	R\$0,00	R\$0,00
Adiantamento a Fornecedores	R\$6.267,40	R\$224.801,59
Despesas Pagas Antecipadamente	(R\$3.700,16)	(R\$1.229,62)
Ajuste Exercício Anterior Credor	R\$0,00	R\$9.542,83
Ajuste Exercício Anterior Devedor	(R\$28.962,00)	(R\$237.131,17)
Contas a Pagar	R\$963,83	R\$0,00
<b>Caixa Líquido Consumido nas Atividades Operacionais</b>	<b>(R\$255.446,32)</b>	<b>R\$273.546,04</b>
<b>Atividades de Investimento</b>		
Reconhecimento pela venda de imobilizado	R\$0,00	R\$0,00
Pagamento pela compra de imobilizado	R\$0,00	(R\$25.940,00)
<b>Caixa Líquido Consumido nas Atividades de Investimento</b>	<b>R\$0,00</b>	<b>(R\$25.940,00)</b>
<b>Atividades de Financiamento</b>		
Aumento de capital	R\$0,00	R\$0,00
Empréstimo de curto prazo	R\$9.576,18	R\$64.285,71
Pagamento de dividendos	R\$0,00	R\$0,00
Empréstimo de Longo Prazo	R\$50.729,08	R\$135.714,29
<b>Caixa Líquido Gerado nas Atividades de Financiamento</b>	<b>R\$60.305,26</b>	<b>R\$200.000,00</b>
<b>Aumento Líquido no Caixa e Equivalente de Caixa</b>	<b>(R\$195.141,06)</b>	<b>R\$447.606,04</b>
<b>Saldo de Caixa + Equivalente de Caixa no ano anterior</b>	<b>R\$512.492,82</b>	<b>R\$64.886,78</b>

Sob as penas da lei, declaramos que as informações aqui contidas são verdadeiras e nos responsabilizamos por todas elas.

Sob as penas da lei, declaramos que as informações aqui contidas são verdadeiras e nos responsabilizamos por todas elas.

Contagem, 31 de dezembro de 2021.

DOUGLAS DA CUNHA MELO  
Administrador  
CPF: 08375928607  
RG: MG.11.616.154

VERA LUCIA MOREIRA SOARES  
Contador  
CPF:421.440.356-87 CRC: 038164/0-1  
RG: MG-2.876.691 Data Expedição:24/09/2010

Descrição

**Saldo de Caixa + Equivalente de Caixa do ano atual**

Exercício Atual

**R\$317.351,76**

Exercício Anterior

**R\$512.492,82**

Sob as penas da lei, declaramos que as informações aqui contidas são verdadeiras e nos responsabilizamos por todas elas.

Sob as penas da lei, declaramos que as informações aqui contidas são verdadeiras e nos responsabilizamos por todas elas.

Contagem, 31 de dezembro de 2021.

---

DOUGLAS DA CUNHA MELO

Administrador  
CPF: 08375928607  
RG: MG.11.616.154

---

VERA LUCIA MOREIRA SOARES

Contador  
CPF:421.440.356-87 CRC: 038164/0-1  
RG: MG-2.876.691 Data Expedição:24/09/2010

## DEMONSTRAÇÃO DAS MUTAÇÕES DO PATRIMÔNIO LÍQUIDO DO EXERCÍCIO

Histórico	Capital Social Integralizado	RESERVAS DE CAPITAL		RESERVAS DE LUCROS				Lucros ou Prejuízos Acumulados	Outros Resultados Abrangentes	Total
		Ações em Tesouraria	Subvenções para Investimentos	Reserva de Reavaliação	Reserva para Contingência	Reserva Estatutária	Reserva Legal			
Saldos Iniciais	95.400,00	0,00	0,00	0,00	0,00	0,00	0,00	332.644,72	0,00	428.044,72
<b>AJUSTES DE EXERCÍCIOS ANTERIORES</b>										
Efeitos de mudança de critérios contábeis	0,00	0,00	0,00	0,00	0,00	0,00	0,00	0,00	0,00	0,00
Retificação de erros de exercícios anteriores	0,00	0,00	0,00	0,00	0,00	0,00	0,00	(28.962,00)	0,00	(28.962,00)
<b>CAPITAL</b>										
Aumento de Capital	0,00	0,00	0,00	0,00	0,00	0,00	0,00	0,00	0,00	0,00
Gastos com emissões de Ações	0,00	0,00	0,00	0,00	0,00	0,00	0,00	0,00	0,00	0,00
Ações em Tesouraria Adquiridas	0,00	0,00	0,00	0,00	0,00	0,00	0,00	0,00	0,00	0,00

Sob as penas da lei, declaramos que as informações aqui contidas são verdadeiras e nos responsabilizamos por todas elas.

Sob as penas da lei, declaramos que as informações aqui contidas são verdadeiras e nos responsabilizamos por todas elas.

Contagem, 31 de dezembro de 2021.

\_\_\_\_\_  
DOUGLAS DA CUNHA MELO  
Administrador  
CPF: 08375928607  
RG: MG.11.616.154

\_\_\_\_\_  
VERA LUCIA MOREIRA SOARES  
Contador  
CPF:421.440.356-87 CRC: 038164/0-1  
RG: MG-2.876.691 Data Expedição:24/09/2010

DEMONSTRAÇÃO DAS MUTAÇÕES DO PATRIMÔNIO LÍQUIDO DO EXERCÍCIO

Histórico	Capital Social Integralizado	RESERVAS DE CAPITAL		RESERVAS DE LUCROS				Lucros ou Prejuízos Acumulados	Outros Resultados Abrangentes	Total
		Ações em Tesouraria	Subvenções para Investimentos	Reserva de Reavaliação	Reserva para Contingência	Reserva Estatutária	Reserva Legal			
Ações em Tesouraria Vendidas	0,00	0,00	0,00	0,00	0,00	0,00	0,00	0,00	0,00	0,00
Dividendos	0,00	0,00	0,00	0,00	0,00	0,00	0,00	0,00	0,00	0,00
<b>TRANSAÇÕES DE CAPITAL COM SÓCIOS</b>										
Lucro Líquido do Período	0,00	0,00	0,00	0,00	0,00	0,00	0,00	(297.060,11)	0,00	(297.060,11)
Ajustes de Instrumentos Financeiros	0,00	0,00	0,00	0,00	0,00	0,00	0,00	0,00	0,00	0,00
Tributos s/ Ajustes de Instrumentos Financeiros	0,00	0,00	0,00	0,00	0,00	0,00	0,00	0,00	0,00	0,00
Equivalência Patrimonial ganhos abrangentes Coligadas	0,00	0,00	0,00	0,00	0,00	0,00	0,00	0,00	0,00	0,00
Ajustes de Conversão do Período	0,00	0,00	0,00	0,00	0,00	0,00	0,00	0,00	0,00	0,00

Sob as penas da lei, declaramos que as informações aqui contidas são verdadeiras e nos responsabilizamos por todas elas.

Sob as penas da lei, declaramos que as informações aqui contidas são verdadeiras e nos responsabilizamos por todas elas.

Contagem, 31 de dezembro de 2021.

\_\_\_\_\_  
DOUGLAS DA CUNHA MELO  
Administrador  
CPF: 08375928607  
RG: MG.11.616.154

\_\_\_\_\_  
VERA LUCIA MOREIRA SOARES  
Contador  
CPF:421.440.356-87 CRC: 038164/0-1  
RG: MG-2.876.691 Data Expedição:24/09/2010



## DEMONSTRAÇÃO DAS MUTAÇÕES DO PATRIMÔNIO LÍQUIDO DO EXERCÍCIO

Histórico	Capital Social Integralizado	RESERVAS DE CAPITAL		RESERVAS DE LUCROS				Lucros ou Prejuízos Acumulados	Outros Resultados Abrangentes	Total
		Ações em Tesouraria	Subvenções para Investimentos	Reserva de Reavaliação	Reserva para Contingência	Reserva Estatutária	Reserva Legal			
Tributos s/ ajustes de conversão do Período	0,00	0,00	0,00	0,00	0,00	0,00	0,00	0,00	0,00	0,00
<b>OUTROS RESULTADOS ABRANGENTES</b>										
Ajuste Instrumentos Financeiros	0,00	0,00	0,00	0,00	0,00	0,00	0,00	0,00	0,00	0,00
Reclassificação p/ Resultado										
Realização da Reserva de Reavaliação	0,00	0,00	0,00	0,00	0,00	0,00	0,00	0,00	0,00	0,00
Tributos s/ Realização da Reserva De Reavaliação	0,00	0,00	0,00	0,00	0,00	0,00	0,00	0,00	0,00	0,00
<b>RECLASSIFICAÇÕES DE RESULTADO ABRANGENTE</b>										
Constituição de Reservas	0,00	0,00	0,00	0,00	0,00	0,00	0,00	0,00	0,00	0,00
<b>SALDOS FINAIS</b>	95.400,00	0,00	0,00	0,00	0,00	0,00	0,00	6.622,61	0,00	102.022,61

Sob as penas da lei, declaramos que as informações aqui contidas são verdadeiras e nos responsabilizamos por todas elas.

Sob as penas da lei, declaramos que as informações aqui contidas são verdadeiras e nos responsabilizamos por todas elas.

Contagem, 31 de dezembro de 2021.

\_\_\_\_\_  
DOUGLAS DA CUNHA MELO  
Administrador  
CPF: 08375928607  
RG: MG.11.616.154

\_\_\_\_\_  
VERA LUCIA MOREIRA SOARES  
Contador  
CPF:421.440.356-87 CRC: 038164/0-1  
RG: MG-2.876.691 Data Expedição:24/09/2010

# DEMONSTRAÇÃO DE RESULTADO DO EXERCÍCIO



Entidade: CONCRETEASY ENGENHARIA EIRELI

Período da Escrituração: 01/01/2021 a 31/12/2021

CNPJ: 27.022.552/0001-57

Número de Ordem do Livro: 5

Período Selecionado: 01 de Janeiro de 2021 a 31 de Dezembro de 2021

Descrição	Nota	Saldo anterior	Saldo atual
RECEITA BRUTA		R\$ 923.259,11	R\$ 594.491,16
Receita Bruta de Serviços		R\$ 923.259,11	R\$ 594.491,16
(-) (-) DEDUÇÕES DA RECEITA BRUTA		R\$ (93.683,24)	R\$ (80.434,18)
(-) (-) Impostos sobre Serviços		R\$ (93.683,24)	R\$ (80.434,18)
RECEITA LÍQUIDA		R\$ 829.575,87	R\$ 514.056,98
(-) CUSTO DAS VENDAS/SERVIÇOS		R\$ (267.248,15)	R\$ (610.888,29)
(-) Material Aplicado		R\$ (267.248,15)	R\$ (398.057,76)
(-) Mão-de-Obra Direta		R\$ 0,00	R\$ (184.794,36)
(-) Outros Custos Diretos		R\$ 0,00	R\$ (28.036,17)
(-) LUCRO BRUTO		R\$ 562.327,72	R\$ (96.831,31)
(-) DESPESAS OPERACIONAIS		R\$ (269.326,34)	R\$ (179.496,57)
(-) Despesas Administrativas		R\$ (268.229,91)	R\$ (173.554,38)
(-) Despesas Tributárias		R\$ (1.096,43)	R\$ (5.942,19)
(-) DESPESAS FINANCEIRAS LÍQUIDAS		R\$ (6.491,35)	R\$ (22.979,84)
(-) Despesas Financeiras		R\$ (6.491,35)	R\$ (22.979,84)
OUTRAS RECEITAS E DESPESAS OPERACIONAIS		R\$ (0,44)	R\$ 2.482,39
Receitas Financeiras		R\$ (0,44)	R\$ 2.482,39
(-) RESULTADO OPERACIONAL LÍQUIDO		R\$ 286.509,59	R\$ (296.825,33)
(-) RESULTADOS NÃO OPERACIONAIS		R\$ (234,78)	R\$ (234,78)
(-) Despesas não Operacionais		R\$ (234,78)	R\$ (234,78)
(-) RESULTADO ANTES DOS IMPOSTOS		R\$ 286.274,81	R\$ (297.060,11)
(-) RESULTADO LÍQUIDO		R\$ 286.274,81	R\$ (297.060,11)
(-) RESULTADO LÍQUIDO APÓS PARTICIPAÇÕES		R\$ 286.274,81	R\$ (297.060,11)

Este documento é parte integrante de escrituração cuja autenticação se comprova pelo recibo de número 70.BD.A3.AE.A5.E5.45.5A.B2.0C.BA.37.33.F8.59.AD.A0.44.58.B0-2, nos termos do Decreto nº 8.683/2016.

Este relatório foi gerado pelo Sistema Público de Escrituração Digital – Sped

**Solvência Geral**

Ativo	420.510,11	
<hr/>		
Passivo Circulante + Passivo não Circulante (Obrigações a LP)	318.487,50	= 1,32

Quanto maior, melhor. O investimento total equivale a 132 % do capital de terceiros.

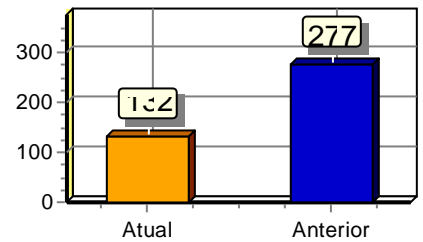
**Liquidez Geral**

Ativo Circulante + Ativo Realizável a LP	339.243,69	
<hr/>		
Passivo Circulante + Passivo Não-Circulante (Obrigações a LP)	318.487,50	= 1,07

Quanto maior, melhor. A empresa possui R\$1,07 de ativo Circulante e ativo realizável a longo prazo para cada R\$1,00 de dívida total.

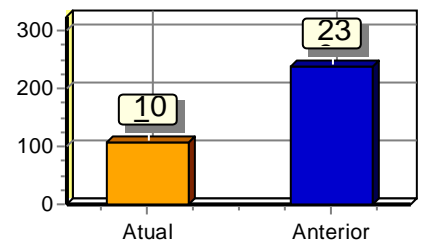
**Liquidez Corrente**

Ativo Circulante	339.243,69	
<hr/>		
Passivo Circulante	132.044,13	= 2,57

Quanto maior, melhor. A empresa possui R\$2,57 de ativo circulante para cada R\$1,00 de dívida de curto prazo.

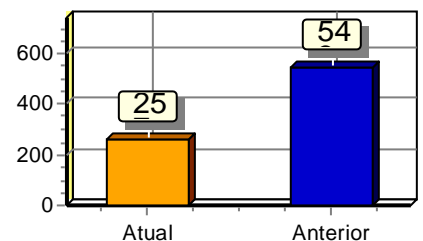

Sob as penas da lei, declaramos que as informações aqui contidas são verdadeiras e nos responsabilizamos por todas elas.

Sob as penas da lei, declaramos que as informações aqui contidas são verdadeiras e nos responsabilizamos por todas elas.

Contagem, 31 de dezembro de 2021.

\_\_\_\_\_  
DOUGLAS DA CUNHA MELO  
Administrador  
CPF: 08375928607  
RG: MG.11.616.154

\_\_\_\_\_  
VERA LUCIA MOREIRA SOARES  
Contador  
CPF:421.440.356-87 CRC: 038164/0-1  
RG: MG-2.876.691 Data Expedição:24/09/2010

**Liquidez Seca**

Ativo Circulante - Estoques	339.243,69	
<hr/>		
Passivo Circulante	132.044,13	= 2,57

Quanto maior, melhor. A empresa possui R\$2,57 de ativo circulante para cada R\$1,00 de dívida de curto prazo, sem comprometer os estoques.

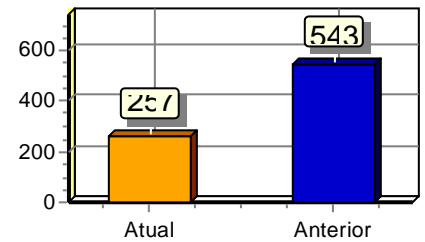
**Liquidez Imediata**

Ativo Disponível	317.351,76	
<hr/>		
Passivo Circulante	132.044,13	= 2,40

Quanto maior, melhor. A empresa possui R\$2,40 de disponibilidades para cada R\$1,00 de dívida de curto prazo.

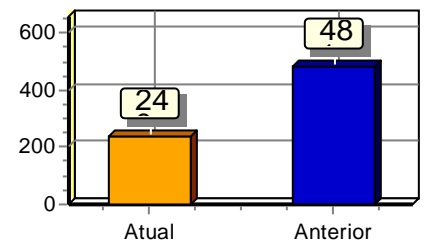

Sob as penas da lei, declaramos que as informações aqui contidas são verdadeiras e nos responsabilizamos por todas elas.

Sob as penas da lei, declaramos que as informações aqui contidas são verdadeiras e nos responsabilizamos por todas elas.

Contagem, 31 de dezembro de 2021.

\_\_\_\_\_  
DOUGLAS DA CUNHA MELO  
Administrador  
CPF: 08375928607  
RG: MG.11.616.154

\_\_\_\_\_  
VERA LUCIA MOREIRA SOARES  
Contador  
CPF:421.440.356-87 CRC: 038164/0-1  
RG: MG-2.876.691 Data Expedição:24/09/2010



## TERMOS DE ABERTURA E ENCERRAMENTO



Entidade: **CONCRETEASY ENGENHARIA EIRELI**  
 Período da Escrituração: 01/01/2021 a 31/12/2021 CNPJ: 27.022.552/0001-57  
 Número de Ordem do Livro: 5  
 Período Selecionado: 01 de Janeiro de 2021 a 31 de Dezembro de 2021

### TERMO DE ABERTURA

Nome Empresarial	CONCRETEASY ENGENHARIA EIRELI
NIRE	31600678755
CNPJ	27.022.552/0001-57
Número de Ordem	5
Natureza do Livro	Escrituração Contábil Digital do Livro Diário Geral
Município	Contagem
Data do arquivamento dos atos constitutivos	03/02/2017
Data de arquivamento do ato de conversão de sociedade simples em sociedade empresária	
Data de encerramento do exercício social	31/12/2021
Quantidade total de linhas do arquivo digital	8930

### TERMO DE ENCERRAMENTO

Nome Empresarial	CONCRETEASY ENGENHARIA EIRELI
Natureza do Livro	Escrituração Contábil Digital do Livro Diário Geral
Número de ordem	5
Quantidade total de linhas do arquivo digital	8930
Data de inicio	01/01/2021
Data de término	31/12/2021

Este documento é parte integrante de escrituração cuja autenticação se comprova pelo recibo de número 70.BD.A3.AE.A5.E5.45.5A.B2.0C.BA.37.33.F8.59.AD.A0.44.58.B0-2, nos termos do Decreto nº 8.683/2016.

Este relatório foi gerado pelo Sistema Público de Escrituração Digital – Sped



**CERTIDÃO DE REGISTRO E QUITAÇÃO**  
**PESSOA JURÍDICA**  
 Lei Federal Nº 5194 de 24 de Dezembro de 1966

**CREA-MG**

**Nº 2919388/2022**

**Emissão: 24/05/2022**

**Validade: 31/03/2023**

**Chave: 49c5z**

**Conselho Regional de Engenharia e Agronomia de Minas Gerais**

CERTIFICAMOS que a Empresa mencionada e seus responsáveis técnicos listados encontram-se registrados neste Conselho, nos Termos da Lei 5.194/66, conforme os dados impressos nesta certidão. CERTIFICAMOS, ainda, que a Empresa e seus responsáveis técnicos listados não se encontram em débito com o Conselho Regional de Engenharia e Agronomia de Minas Gerais - CREA-MG, estando a Empresa habilitada a exercer suas atividades, circunscrita à(s) atribuição(ões) de seu(s) responsável(veis) técnico(s).

**Interessado(a)**

Empresa: CONCRETEASY ENGENHARIA EIRELI

CNPJ: 27.022.552/0001-57

Registro: 58434

Categoria: Matriz

Capital Social: R\$ 95.400,00

Data do Capital: 05/12/2018

Faixa: 2

Objetivo Social Pleno: PRESTACAO DE SERVICOS DE: PINTURA EM EDIFICACOES INTERIORES E EXTERIORES, INSTALACAO E MANUTENCAO ELETRICA, HIDRAULICA, SISTEMAS DE AR CONDICIONADO, VENTILACAO E REFRIGERACAO, INSTALACAO, DE PORTAS, JANELAS, PERSIANAS DE VIDROS, SERVICOS EM ACABAMENTO EM GESSO, APLICACAO DE REVESTIMENTOS EM OBRAS, IMPERMEABILIZACAO DE PISOS, OBRAS DE ALVENARIA E DE ACABAMENTO NA CONSTRUCAOCIVIL, CONSTRUCAO DE EDIFICIOS E SERVICOS DE ENGENHARIA.\*\*\*\*\*

Objetivo Social Restrito as Atividades Profissionais Fiscalizadas pelo Sistema Confea/CREA:

Endereço Matriz: RUA SEIS, 96, MORADA NOVA, CONTAGEM, MG, 32143480

Tipo de Registro: REGISTRO DEFINITIVO DE EMPRESA

Data Inicial: 19/07/2017

Data Final: Indefinido

Registro Regional: 072926

**Descrição**

CERTIDÃO DE REGISTRO E QUITAÇÃO PESSOA JURÍDICA

**Informações / Notas**

- A capacidade técnico-profissional da empresa é comprovada pelo conjunto dos acervos técnicos dos profissionais constantes de seu quadro técnico.
- Esta certidão perderá a validade, caso ocorra qualquer alteração posterior dos elementos cadastrais nela contidos

**Última Anuidade Paga**

Ano: 2022 (1/1)

**Autos de Infração**

Nada consta

**Responsáveis Técnicos**

Profissional: YURI DAMASCENO TORRES

Registro: 1417934891

CPF: 016.348.536-44

Data Início: 27/11/2018

Data Fim: Indefinido

Data Fim de Contrato: Indefinido

Títulos do Profissional:

ENGENHEIRO CIVIL

Atribuição: ARTIGO 7 DA RESOLUCAO 218 DE 29.06.73, DO CONFEA.

Tipo de Responsabilidade: RESPONSABILIDADE TÉCNICA

Profissional: DOUGLAS DA CUNHA MELO

Registro: 1413974791

CPF: 083.759.286-07

Data Início: 19/07/2017

Data Fim: Indefinido

Data Fim de Contrato: Indefinido

Títulos do Profissional:

ENGENHEIRO CIVIL

Atribuição: ARTIGO 7 DA RESOLUCAO 218 DE 29.06.73, DO CONFEA.

Tipo de Responsabilidade: RESPONSABILIDADE TÉCNICA





**CERTIDÃO DE REGISTRO E QUITAÇÃO**  
**PESSOA FÍSICA**  
 Lei Federal Nº 5194 de 24 de Dezembro de 1966

**CREA-MG**

**Nº 2900996/2022**

**Emissão: 04/04/2022**

**Validade: 31/03/2023**

**Chave: 1bZZ0**

**Conselho Regional de Engenharia e Agronomia de Minas Gerais**

CERTIFICAMOS que o(a) profissional encontra-se registrado neste Conselho, nos termos da Lei 5.194/66, de 24/12/1966, conforme os dados abaixo. CERTIFICAMOS, ainda, face o estabelecimento nos artigos 68 e 69 da referida Lei, que o(a) interessado(a) não se encontra em débito com o CREA-MG.

**Interessado(a)**

Profissional: DOUGLAS DA CUNHA MELO  
 Registro: 1413974791  
 CPF: 083.759.286-07  
 Endereço: RUA SEIS, 64, CASA, MORADA NOVA, CONTAGEM, MG, 32143480  
 Tipo de Registro: Registro Definitivo de Profissional (DIPLOMADO NO PAÍS)  
 Data de registro: 27/01/2015

**Título(s)**

**GRADUAÇÃO**

ENGENHEIRO CIVIL  
 Atribuição: ARTIGO 7 DA RESOLUCAO 218 DE 29.06.73, DO CONFEA.  
 Data de Formação: 15/01/2015

**Descrição**

CERTIDÃO DE REGISTRO E QUITAÇÃO PESSOA FÍSICA

**Informações / Notas**

- A falsificação deste documento constitui-se em crime previsto no Código Penal Brasileiro, sujeitando o(a) autor(a) à respectiva ação penal.
- CERTIFICAMOS que caso ocorra(m) alteração(ões) no(s) elemento(s) contido(s) neste documento, esta Certidão perderá a sua validade para todos os efeitos.
- Esta certidão perderá a validade, caso ocorra qualquer alteração posterior dos elementos cadastrais nela contidos.
- Válido em todo território nacional.

**Última Anuidade Paga**

Ano: 2022 (1/1)

**Autos de Infração**

Nada consta

**Responsabilidades Técnicas**

Empresa: CONSTRUTORA M&C LTDA  
 Registro: 0001035681  
 CNPJ: 41.067.200/0001-49  
 Data Início: 30/08/2021  
 Data Fim: Indefinido  
 Data Fim de Contrato: Indefinido  
 Tipo de Responsabilidade: RESPONSÁVEL TÉCNICO

Empresa: CONCRETEASY ENGENHARIA EIRELI  
 Registro: 58434  
 CNPJ: 27.022.552/0001-57  
 Data Início: 19/07/2017  
 Data Fim: Indefinido  
 Data Fim de Contrato: Indefinido  
 Tipo de Responsabilidade: RESPONSÁVEL TÉCNICO

Empresa: DHD PRESTACAO DE SERVICOS DE CONSTRUCAO CIVIL LTDA  
 Registro: 20046  
 CNPJ: 08.334.857/0001-50  
 Data Início: 16/11/2015  
 Data Fim: Indefinido  
 Data Fim de Contrato: Indefinido  
 Tipo de Responsabilidade: RESPONSÁVEL TÉCNICO





**CERTIDÃO DE REGISTRO E QUITAÇÃO**  
**PESSOA FÍSICA**  
Lei Federal Nº 5194 de 24 de Dezembro de 1966

**CREA-MG**

**Nº 2911564/2022**

**Emissão: 02/05/2022**

**Validade: 31/03/2023**

**Chave: Cd7x1**

**Conselho Regional de Engenharia e Agronomia de Minas Gerais**

CERTIFICAMOS que o(a) profissional encontra-se registrado neste Conselho, nos termos da Lei 5.194/66, de 24/12/1966, conforme os dados abaixo. CERTIFICAMOS, ainda, face o estabelecimento nos artigos 68 e 69 da referida Lei, que o(a) interessado(a) não se encontra em débito com o CREA-MG.

**Interessado(a)**

Profissional: YURI DAMASCENO TORRES  
Registro: 1417934891  
CPF: 016.348.536-44  
Endereço: RUA ITAJU, 103, PINDORAMA, BELO HORIZONTE, MG, 30865480  
Tipo de Registro: Registro Definitivo de Profissional (DIPLOMADO NO PAÍS)  
Data de registro: 13/09/2018

**Título(s)**

**GRADUAÇÃO**

ENGENHEIRO CIVIL  
Atribuição: ARTIGO 7 DA RESOLUCAO 218 DE 29.06.73, DO CONFEA.  
Data de Formação: 14/08/2018

**Descrição**

CERTIDÃO DE REGISTRO E QUITAÇÃO PESSOA FÍSICA

**Informações / Notas**

- A falsificação deste documento constitui-se em crime previsto no Código Penal Brasileiro, sujeitando o(a) autor(a) à respectiva ação penal.
- CERTIFICAMOS que caso ocorra(m) alteração(ões) no(s) elemento(s) contido(s) neste documento, esta Certidão perderá a sua validade para todos os efeitos.
- Esta certidão perderá a validade, caso ocorra qualquer alteração posterior dos elementos cadastrais nela contidos.
- Válido em todo território nacional.

**Última Anuidade Paga**

Ano: 2022 (2/2)

**Autos de Infração**

Nada consta

**Responsabilidades Técnicas**

Empresa: CONCRETEASY ENGENHARIA EIRELI  
Registro: 58434  
CNPJ: 27.022.552/0001-57  
Data Início: 27/11/2018  
Data Fim: Indefinido  
Data Fim de Contrato: Indefinido  
Tipo de Responsabilidade: RESPONSÁVEL TÉCNICO

Empresa: DHD PRESTACAO DE SERVICOS DE CONSTRUCAO CIVIL LTDA  
Registro: 20046  
CNPJ: 08.334.857/0001-50  
Data Início: 07/06/2019  
Data Fim: Indefinido  
Data Fim de Contrato: Indefinido  
Tipo de Responsabilidade: RESPONSÁVEL TÉCNICO







## Tribunal de Justiça do Estado de Minas Gerais

CONTAGEM

### CERTIDÃO CÍVEL DE FALÊNCIA E CONCORDATA NEGATIVA

CERTIFICO que, revendo os registros de distribuição de ação de NATUREZA CÍVEL nesta comarca, até a presente data, nas ações específicas de Concordata Preventiva / Suspensiva, Falência de Empresários, Sociedades Empresariais, Microempresas e Empresas de Pequeno Porte, Recuperação Extrajudicial, Recuperação Judicial, NADA CONSTA em tramitação contra:

Nome: CONCRETEASY ENGENHARIA EIRELI  
CNPJ: 27.022.552/0001-57

#### Observações:

- a) Certidão expedida gratuitamente através da internet, nos termos do caput do art. 8º da Resolução 121/2010 do Conselho Nacional de Justiça;
- b) a informação do número do CPF/CNPJ é de responsabilidade do solicitante da certidão, sendo pesquisados o nome e o CPF/CNPJ exatamente como digitados;
- c) ao destinatário cabe conferir o nome e a titularidade do número do CPF/CNPJ informado, podendo confirmar a autenticidade da Certidão no portal do Tribunal de Justiça do Estado de Minas Gerais (<http://www.tjmg.jus.br>), pelo prazo de 3 (três) meses após a sua expedição;
- d) esta Certidão inclui os processos físicos e eletrônicos, onde houver sido implantado o Processo Judicial Eletrônico - PJe, o Sistema CNJ (Ex-Projudi) e o SEEU - Sistema Eletrônico de Execução Unificada, tendo a mesma validade da certidão emitida diretamente no Fórum e abrange os processos da Justiça Comum, do Juizado Especial e da Turma Recursal apenas da comarca pesquisada, com exceção do SEEU, cujo sistema unificado abrange todas as comarcas do Estado;
- e) A presente certidão não faz referência a período de anos, uma vez que somente se refere à existência de feitos judiciais em andamento (processos ativos) contra o nome pesquisado, conforme Provimento 355/2018 da Corregedoria Geral de Justiça.

A presente certidão NÃO EXCLUI a possibilidade da existência de outras ações de natureza diversa daquelas aqui mencionadas.

Certidão solicitada em 08 de Junho de 2022 às 14:45

CONTAGEM, 08 de Junho de 2022 às 14:45

**Código de Autenticação:** 2206-0814-4554-0703-6129

Para validar esta certidão, acesse o sítio do TJMG ([www.tjmg.jus.br](http://www.tjmg.jus.br)) em Certidão Judicial/AUTENTICIDADE DA CERTIDÃO /AUTENTICAÇÃO 2 informando o código.

**ATENÇÃO:** Documento composto de 1 folhas(s). Documento emitido por processamento eletrônico. Qualquer emenda ou rasura gera sua invalidade e será considerada como indício de possível adulteração ou tentativa de fraude.



## SECRETARIA DE ESTADO DE FAZENDA DE MINAS GERAIS

### CERTIDÃO DE DÉBITOS TRIBUTÁRIOS

**Negativa**

CERTIDÃO EMITIDA EM:  
06/06/2022

CERTIDÃO VALIDA ATÉ:  
04/09/2022

NOME/NOME EMPRESARIAL: CONCRETEASY ENGENHARIA EIRELI

INSCRIÇÃO ESTADUAL: 002906524.00-20

CNPJ/CPF: 27.022.552/0001-57

SITUAÇÃO: Ativo

LOGRADOURO: RUA SEIS

NÚMERO: 96

COMPLEMENTO:

BAIRRO: MORADA NOVA

CEP: 32143480

DISTRITO/POVOADO:

MUNICÍPIO: CONTAGEM

UF: MG

**Ressalvado o direito de a Fazenda Pública Estadual cobrar e inscrever quaisquer dívidas de responsabilidade do sujeito passivo acima identificado que vierem a ser apuradas, é certificado que:**

**1. Não constam débitos relativos a tributos administrados pela Fazenda Pública Estadual e/ou Advocacia Geral do Estado;**

**2. No caso de utilização para lavratura de escritura pública ou registro de formal de partilha, de carta de adjudicação expedida em autos de inventário ou de arrolamento, de sentença em ação de separação judicial, divórcio, ou de partilha de bens na união estável e de escritura pública de doação de bens imóveis, esta certidão somente terá validade se acompanhada da Certidão de Pagamento / Desoneração do ITCD, prevista no artigo 39 do Decreto 43.981/2005.**

**Certidão válida para todos os estabelecimentos da empresa, alcançando débitos tributários do sujeito passivo em Fase Administrativa ou inscritos em Dívida Ativa.**

IDENTIFICAÇÃO

NÚMERO DO PTA

DESCRIÇÃO

**A autenticidade desta certidão deverá ser confirmada no sítio da Secretaria de Estado de Fazenda de Minas Gerais em [www.fazenda.mg.gov.br](http://www.fazenda.mg.gov.br) => certidão de débitos tributários => certificar documentos**

CÓDIGO DE CONTROLE DE CERTIDÃO:2022000550280282

[Voltar](#)[Imprimir](#)**Certificado de Regularidade do FGTS - CRF**

**Inscrição:** 27.022.552/0001-57  
**Razão Social:** CONCRETEASY ENGENHARIA EIRELI  
**Endereço:** R SEIS 96 / MORADA NOVA / CONTAGEM / MG / 32143-480

A Caixa Econômica Federal, no uso da atribuição que lhe confere o Art. 7, da Lei 8.036, de 11 de maio de 1990, certifica que, nesta data, a empresa acima identificada encontra-se em situação regular perante o Fundo de Garantia do Tempo de Serviço - FGTS.

O presente Certificado não servirá de prova contra cobrança de quaisquer débitos referentes a contribuições e/ou encargos devidos, decorrentes das obrigações com o FGTS.

**Validade:** 23/06/2022 a 22/07/2022

**Certificação Número:** 2022062302134916690828

Informação obtida em 29/06/2022 09:08:44

A utilização deste Certificado para os fins previstos em Lei esta condicionada a verificação de autenticidade no site da Caixa: [www.caixa.gov.br](http://www.caixa.gov.br)



## **CERTIDÃO NEGATIVA DE DÉBITOS MUNICIPAIS**

**Nome:** CONCRETEASY ENGENHARIA EIRELI

**CPF/CNPJ nº:** 27.022.552/0001-57

Ressalvado o direito da Fazenda Municipal de cobrar e inscrever dívidas de responsabilidade do sujeito passivo acima identificado que vierem a ser apuradas, é **certificado** que não constam pendências em seu nome relativas a tributos administrados pela Secretaria Municipal Adjunta da Receita e a inscrições em Dívida Ativa junto à Procuradoria da Fazenda Municipal.

A aceitação desta certidão está condicionada à verificação de sua autenticidade na Internet, no endereço: <http://receita.contagem.mg.gov.br>

### **Dados de emissão da certidão**

Número da certidão.....: 62954  
Data de emissão .....: 26/05/2022  
Data de validade .....: 24/08/2022  
Controle de autenticidade : 148483095148483

### **Observações:**

1. A quitação de tributos devidos mensalmente e declarados na Declaração Anual de Simples Nacional (DASN) e no Programa Gerador do Documento de Arrecadação do Simples Nacional (PGDAS-D) pelos contribuintes optantes pelo Simples Nacional deverá ser comprovada mediante apresentação da Certidão Conjunta Negativa de Débitos relativos a Tributos Federais e à Dívida Ativa da União.

2. A quitação do ITBI nos casos de transmissão onerosa de bens imóveis ou de direitos sobre estes deverá ser comprovada através da apresentação da Certidão específica para comprovação da quitação do imposto.

Certidão emitida gratuitamente através da internet no endereço: <http://receita.contagem.mg.gov.br>

**Atenção: qualquer rasura ou emenda invalidará este documento.**





**MINISTÉRIO DA FAZENDA**  
**Secretaria da Receita Federal do Brasil**  
**Procuradoria-Geral da Fazenda Nacional**

**CERTIDÃO NEGATIVA DE DÉBITOS RELATIVOS AOS TRIBUTOS FEDERAIS E À DÍVIDA  
ATIVA DA UNIÃO**

**Nome: CONCRETEASY ENGENHARIA EIRELI**  
**CNPJ: 27.022.552/0001-57**

Ressalvado o direito de a Fazenda Nacional cobrar e inscrever quaisquer dívidas de responsabilidade do sujeito passivo acima identificado que vierem a ser apuradas, é certificado que não constam pendências em seu nome, relativas a créditos tributários administrados pela Secretaria da Receita Federal do Brasil (RFB) e a inscrições em Dívida Ativa da União (DAU) junto à Procuradoria-Geral da Fazenda Nacional (PGFN).

Esta certidão é válida para o estabelecimento matriz e suas filiais e, no caso de ente federativo, para todos os órgãos e fundos públicos da administração direta a ele vinculados. Refere-se à situação do sujeito passivo no âmbito da RFB e da PGFN e abrange inclusive as contribuições sociais previstas nas alíneas 'a' a 'd' do parágrafo único do art. 11 da Lei nº 8.212, de 24 de julho de 1991.

A aceitação desta certidão está condicionada à verificação de sua autenticidade na Internet, nos endereços <<http://rfb.gov.br>> ou <<http://www.pgfn.gov.br>>.

Certidão emitida gratuitamente com base na Portaria Conjunta RFB/PGFN nº 1.751, de 2/10/2014.

Emitida às 09:11:24 do dia 30/05/2022 <hora e data de Brasília>.

Válida até 26/11/2022.

Código de controle da certidão: **A058.99AB.D853.9047**

Qualquer rasura ou emenda invalidará este documento.



PODER JUDICIÁRIO  
JUSTIÇA DO TRABALHO

## **CERTIDÃO NEGATIVA DE DÉBITOS TRABALHISTAS**

Nome: CONCRETEASY ENGENHARIA EIRELI (MATRIZ E FILIAIS)

CNPJ: 27.022.552/0001-57

Certidão nº: 7653169/2022

Expedição: 07/03/2022, às 17:26:21

Validade: 03/09/2022 - 180 (cento e oitenta) dias, contados da data de sua expedição.

Certifica-se que **CONCRETEASY ENGENHARIA EIRELI (MATRIZ E FILIAIS)**, inscrito(a) no CNPJ sob o nº **27.022.552/0001-57**, **NÃO CONSTA** como inadimplente no Banco Nacional de Devedores Trabalhistas.

Certidão emitida com base nos arts. 642-A e 883-A da Consolidação das Leis do Trabalho, acrescentados pelas Leis ns.º 12.440/2011 e 13.467/2017, e no Ato 01/2022 da CGJT, de 21 de janeiro de 2022.

Os dados constantes desta Certidão são de responsabilidade dos Tribunais do Trabalho.

No caso de pessoa jurídica, a Certidão atesta a empresa em relação a todos os seus estabelecimentos, agências ou filiais.

A aceitação desta certidão condiciona-se à verificação de sua autenticidade no portal do Tribunal Superior do Trabalho na Internet (<http://www.tst.jus.br>).

Certidão emitida gratuitamente.

### **INFORMAÇÃO IMPORTANTE**

Do Banco Nacional de Devedores Trabalhistas constam os dados necessários à identificação das pessoas naturais e jurídicas inadimplentes perante a Justiça do Trabalho quanto às obrigações estabelecidas em sentença condenatória transitada em julgado ou em acordos judiciais trabalhistas, inclusive no concernente aos recolhimentos previdenciários, a honorários, a custas, a emolumentos ou a recolhimentos determinados em lei; ou decorrentes de execução de acordos firmados perante o Ministério Público do Trabalho, Comissão de Conciliação Prévia ou demais títulos que, por disposição legal, contiver força executiva.



**REPÚBLICA FEDERATIVA DO BRASIL**  
**CADASTRO NACIONAL DA PESSOA JURÍDICA**

NÚMERO DE INSCRIÇÃO <b>27.022.552/0001-57</b> MATRIZ	<b>COMPROVANTE DE INSCRIÇÃO E DE SITUAÇÃO CADASTRAL</b>	DATA DE ABERTURA <b>03/02/2017</b>
NOME EMPRESARIAL <b>CONCRETEASY ENGENHARIA EIRELI</b>		
TÍTULO DO ESTABELECIMENTO (NOME DE FANTASIA) *****	PORTE <b>ME</b>	
CÓDIGO E DESCRIÇÃO DA ATIVIDADE ECONÔMICA PRINCIPAL <b>43.30-4-04 - Serviços de pintura de edifícios em geral</b>		
CÓDIGO E DESCRIÇÃO DAS ATIVIDADES ECONÔMICAS SECUNDÁRIAS <b>41.20-4-00 - Construção de edifícios</b> <b>43.21-5-00 - Instalação e manutenção elétrica</b> <b>43.22-3-01 - Instalações hidráulicas, sanitárias e de gás</b> <b>43.22-3-02 - Instalação e manutenção de sistemas centrais de ar condicionado, de ventilação e refrigeração</b> <b>43.30-4-01 - Impermeabilização em obras de engenharia civil</b> <b>43.30-4-02 - Instalação de portas, janelas, tetos, divisórias e armários embutidos de qualquer material</b> <b>43.30-4-03 - Obras de acabamento em gesso e estuque</b> <b>43.30-4-05 - Aplicação de revestimentos e de resinas em interiores e exteriores</b> <b>43.30-4-99 - Outras obras de acabamento da construção</b> <b>43.99-1-03 - Obras de alvenaria</b> <b>71.12-0-00 - Serviços de engenharia</b>		
CÓDIGO E DESCRIÇÃO DA NATUREZA JURÍDICA <b>230-5 - Empresa Individual de Responsabilidade Limitada (de Natureza Empresári</b>		
LOGRADOURO <b>R SEIS</b>	NÚMERO <b>96</b>	COMPLEMENTO
CEP <b>32.143-480</b>	BAIRRO/DISTRITO <b>MORADA NOVA</b>	MUNICÍPIO <b>CONTAGEM</b>
UF <b>MG</b>	ENDEREÇO ELETRÔNICO <b>DOUGLASMELOO@HOTMAIL.COM</b>	TELEFONE <b>(31) 9168-1585</b>
ENTE FEDERATIVO RESPONSÁVEL (EFR) *****		
SITUAÇÃO CADASTRAL <b>ATIVA</b>	DATA DA SITUAÇÃO CADASTRAL <b>03/02/2017</b>	
MOTIVO DE SITUAÇÃO CADASTRAL		
SITUAÇÃO ESPECIAL *****	DATA DA SITUAÇÃO ESPECIAL *****	

Aprovado pela Instrução Normativa RFB nº 1.863, de 27 de dezembro de 2018.

Emitido no dia **30/09/2019** às **17:44:38** (data e hora de Brasília).

Página: 1/1



Declaração de Informações Socioeconômicas e  
Fiscais (DEFIS)

Declaração Original

Exercício 2022

Ano-Calendário 2021

Período abrangido pela Declaração: 01/01/2021 a 31/12/2021

**1. Identificação do Contribuinte**

CNPJ Matriz: 27.022.552/0001-57  
Nome empresarial: CONCRETEASY ENGENHARIA EIRELI  
Data de abertura no CNPJ: 03/02/2017  
Regime de Apuração: competência  
Optante pelo Simples Nacional: Sim

**1.1 CNPJ das Filiais Presentes nesta declaração:**

Nenhuma.

**2. Informações Econômico-Fiscais da Pessoa Jurídica**

Ganhos de capital	R\$ 0,00
Quantidade de empregados no início do período abrangido pela declaração	4
Quantidade de empregados no final do período abrangido pela declaração	5
Receita proveniente de exportação direta	R\$ 0,00
Lucro superior ao limite de que trata o § 1º do art. 6º da resolução CGSN nº 4 de 30/05/2007, no período abrangido por esta declaração	R\$ 0,00
Total de ganhos líquidos auferidos em operações de renda variável	R\$ 0,00

**2.1 Receita proveniente de exportação por meio de comercial exportadora**

CNPJ da comercial exportadora	Valor
-	-

**2.2 Identificação e Rendimentos dos Sócios**

CPF do sócio: 083.759.286-07

Nome: DOUGLAS DA CUNHA MELO

Rendimentos isentos pagos ao sócio pela empresa	R\$ 0,00
Rendimentos tributáveis pagos ao sócio pela empresa	R\$ 42.000,00
Percentual de participação do sócio no capital social da empresa no	100,00%



último dia do período abrangido pela declaração

Imposto de renda retido na fonte sobre os rendimentos pagos ao sócio R\$ 1.349,40  
pela ME/EPP

2.3 Percentual de participação em cotas em tesouraria no capital 0,00%  
social da empresa (%)

#### 2.4 Doações à Campanha Eleitoral

CNPJ do Beneficiário	Nome do Beneficiário	Tipo de Beneficiário	Forma de Doação	Valor
-	-	-	-	-

### 3. Informações Econômicas e Fiscais dos Estabelecimentos

Estabelecimento: 27.022.552/0001-57 UF: MG

Estoque inicial do período abrangido pela declaração R\$ 0,00

Estoque final do período abrangido pela declaração R\$ 0,00

Saldo em caixa/banco no início do período abrangido pela declaração R\$ 512.492,82

Saldo em caixa/banco no final do período abrangido pela declaração R\$ 317.351,76

Total de aquisições de mercadorias para comercialização ou industrialização no período abrangido pela declaração R\$ 349.790,27

Aquisições no mercado interno R\$ 349.790,27

Importações R\$ 0,00

Total de entradas de mercadorias por transferência para comercialização ou industrialização no período abrangido pela declaração R\$ 0,00

Total de saídas de mercadorias por transferência para comercialização ou industrialização no período abrangido pela declaração R\$ 0,00

Total de devoluções de vendas de mercadorias para comercialização ou industrialização no período abrangido pela declaração R\$ 0,00

Total de devoluções de compras de mercadorias para comercialização ou industrialização no período abrangido pela declaração R\$ 0,00

Total de entradas no período abrangido pela declaração R\$ 349.790,27

Total de despesas no período abrangido pela declaração R\$ 813.213,16

Total de entradas interestaduais por UF

UF	Valor
RS	R\$ 906,04
SP	R\$ 31.271,96

**Total de saídas interestaduais por UF**

UF	Valor
-	-

**Valor do ISS retido na fonte no ano-calendário, por Município**

UF	Município	Valor
MG	BELO HORIZONTE	R\$ 19.531,44
MG	LAGOA SANTA	R\$ 2.778,43

**Prestações de Serviços de Comunicação**

UF onde o serviço foi prestado	Município onde o serviço foi prestado	Valor
-	-	-

Informações sobre prestação de serviços de transporte de cargas interestadual e/ou intermunicipal, e de transporte intermunicipal e interestadual de passageiros autorizados no inciso VI do art. 17 da LC 123 com e sem substituição tributária

UF de origem	Município onde se iniciou a prestação do serviço	Valor da Prestação (R\$)
-	-	-

**4. Informações da Recepção da Declaração**

Data e Horário da transmissão da Declaração: 30/03/2022 10:29:31

Número do Recibo: 02.07.22089.0157129-2

Autenticação: 27216.02509.25516.52221

### DECLARAÇÃO (EQUIPE TÉCNICA)

Processo Licitatório nº 122/2022

A empresa **CONCRETEASY ENGENHARIA EIRELI**, CNPJ **27.022.552/001-57** localizada na rua sei nº 96 Morada Nova, Contagem/MG, licitante participante do processo licitatório supracitado, compromete-se, caso seja a vencedora da licitação, a disponibilizar equipe técnica para a execução dos serviços, constituída por profissionais com as habilitações mínimas exigidas neste Edital (consoante item “13” do Termo de Referência), a serem comprovadas após a assinatura do contrato e, a qualquer tempo, durante sua execução.

Contagem, 29 de junho de 2022

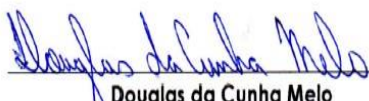
  
\_\_\_\_\_  
Douglas da Cunha Melo  
CREA-MG 187518/D  
Engenheiro Civil  
CONCRETEASY ENGENHARIA EIRELI

## DECLARAÇÃO (ESTRUTURA OPERACIONAL)

Processo Licitatório nº 122/2022

A empresa **CONCRETEASY ENGENHARIA EIRELI**, CNPJ **27.022.552/0001-57** localizada na rua seis nº 96 morada nova Contagem/MG, licitante participante do processo licitatório supracitado, compromete-se, caso seja a vencedora da licitação, a disponibilizar estrutura operacional (pessoal, equipamentos, ferramenta e material) adequada ao perfeito cumprimento do seu objeto até a conclusão dos serviços, para atendimento mínimo de 2 (duas) rotas de viagens para cidades em diferentes regiões de MG para executar os serviços de manutenção preventiva e corretiva nas coberturas, SIMULTANEAMENTE.

Contagem, 06 de julho de 2022



Douglas da Cunha Melo  
CREA-MG 187518/D  
Engenheiro Civil  
CONCRETEASY ENGENHARIA EIRELI



**DECLARAÇÃO (ME/EPP OU EQUIPARADA)**

Processo Licitatório nº 122/2022

A empresa **CONCRETEASY ENGENHARIA EIRELI** inscrita no CNPJ nº **27.022.552/0001-57**, por intermédio de seu representante legal, **Douglas da Cunha Melo**, portador do documento de Identidade nº **MG-116.61.54**, e do CPF nº **083.759.286-07**.

DECLARA, sob pena de responder pelo crime de falsidade ideológica (art. 299 do Código Penal) e demais cominações penais cabíveis, que cumpre os requisitos legais para sua qualificação como Microempresa, Empresa de Pequeno Porte ou equiparada, estando apta a usufruir do tratamento favorecido estabelecido na Lei Complementar Federal nº 123/06, e na Lei Estadual nº 20.826/13.

DECLARA ainda ter conhecimento de que, para fruição do tratamento favorecido retromencionado, as informações registradas no Sistema Integrado de Administração da Receita Estadual – SIARE- SEF/MG e no Cadastro Geral de Fornecedores – CAGEF acerca de seu porte devem corresponder à realidade, sendo seu dever conferir sua exatidão e mantê-las em conformidade com as regras de enquadramento previstas no art. 3º da Lei Complementar Federal nº 123/06.

(X) Ressalva: declaro que minha empresa possui restrição referente à documentação fiscal e trabalhista e que utilizarei o prazo previsto no art. 43, §1º, da Lei Complementar Federal nº 123/06, para que possa regularizar a situação quando for declarado vencedor do certame.

Contagem, 29 de junho de 2022



Douglas da Cunha Melo  
CREA-MG 187518/D  
Engenheiro Civil  
CONCRETEASY ENGENHARIA EIRELI

**DECLARAÇÃO (NÃO EMPREGA MENOR)**

Processo Licitatório nº 122/2022

A empresa **CONCRETEASY ENGENHARIA EIRELI**, inscrita no CNPJ nº **27.022.052/0001-57**, por intermédio de seu representante legal, **Douglas da Cunha Melo**, portador(a) da Carteira de Identidade nº **MG- 116.61.54** do CPF nº **083.759.286-07**, DECLARA, para os fins do disposto no inciso V do art. 27 da Lei Federal nº 8.666/93, que não emprega menor de dezoito anos em trabalho noturno, perigoso ou insalubre e não emprega menor de dezesseis anos.

(X) Ressalva: emprega menor, a partir de quatorze anos, na condição de aprendiz.  
Observação: em caso afirmativo, assinalar a ressalva acima.

Contagem, 29 de junho de 2022



Douglas da Cunha Melo  
CREA-MG 187518/D  
Engenheiro Civil  
CONCRETEASY ENGENHARIA EIRELI

### DECLARAÇÃO (REGULARIDADE)

Processo Licitatório nº 122/2022

A empresa **CONCRETEASY ENGENHARIA EIRELI** CNPJ nº **27.022.552/0001-57**, por intermédio de seu representante legal, **Douglas da Cunha Melo**, portador(a) da Carteira de Identidade nº **MG-116.61.54**, e do CPF nº **083.759.286-07**, DECLARA, sob as penas da lei, que não está sob controle de grupo de pessoas, físicas ou jurídicas, já participante desta licitação como controlador de outra empresa.

DECLARA ainda, em cumprimento ao disposto na Resolução 37/09 do Conselho Nacional do Ministério Público, alterada pela Resolução nº 172/17, que não possui em seu quadro societário cônjuge, companheiro ou parente em linha reta, colateral ou por afinidade, até o terceiro grau, inclusive, de membros ocupantes de cargos de direção ou no exercício de funções administrativas, assim como de servidores ocupantes de cargos de direção, chefia e assessoramento vinculados direta ou indiretamente às unidades situadas na linha hierárquica da área encarregada da licitação, inclusive no período compreendido entre os 6 (seis) meses anteriores à publicação deste Edital até a presente data.

Contagem, 29 de junho de 2022



Douglas da Cunha Melo

CREA-MG 187518/D

Engenheiro Civil

CONCRETEASY ENGENHARIA EIRELI

REPÚBLICA FEDERATIVA DO BRASIL  
MINISTÉRIO DA INFRAESTRUTURA  
DEPARTAMENTO NACIONAL DE TRÁNSITO  
CARTEIRA NACIONAL DE HABILITAÇÃO



NOME  
DOUGLAS DA CUNHA MELO



DOC. IDENTIDADE / ORG. EMISSOR UF  
MG11616154 SSP MG

CPF DATA NASCIMENTO  
083.759.286-07 20/11/1989

FILIAÇÃO  
DILERMANDO ANANIAS DE MELO  
EBE APARECIDA DA CUNHA MELO

PERMISSÃO ACC CAT. HAB.  
AB

Nº REGISTRO VALIDADE 1ª HABILITAÇÃO  
04527191159 04/11/2025 02/12/2008

OBSERVAÇÕES

*Douglas da Cunha Melo*  
ASSINATURA DO PORTADOR

LOCAL DATA EMISSÃO  
CONTAGEM, MG 05/11/2020

*Kleyverson Rezende*  
Kleyverson Rezende  
Diretor DETRAN/MG  
ASSINATURA DO EMISSOR 21985550305  
MG583813526

MINAS GERAIS

VÁLIDA EM TODO O TERRITÓRIO NACIONAL  
2172217282

PROIBIDO PLASTIFICAR  
2172217282

CONTAN CONTAN





# MINISTÉRIO DO TRABALHO E EMPREGO

SECRETARIA DE POLÍTICAS PÚBLICAS DE EMPREGO

## CARTEIRA DE TRABALHO E PREVIDÊNCIA SOCIAL

PIS/PASEP

**163.05520.37-3**

NÚMERO

**4694350**

SÉRIE

**002-0**

UF

**MG**

*Yuri Damasceno Torres*

ASSINATURA DO TITULAR

POLEGAR DIREITO

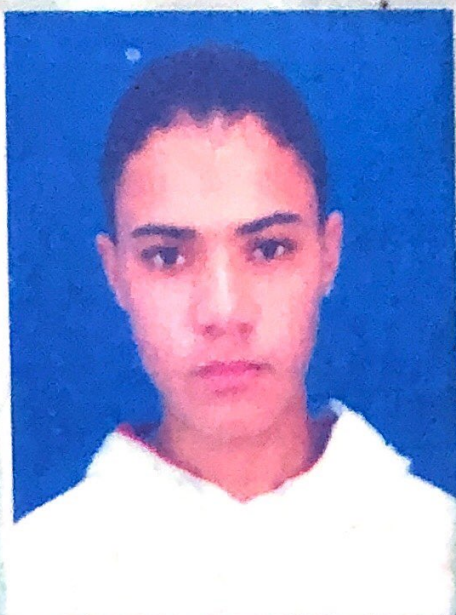



NOME: YURI DAMASCENO TORRES

LOC. DE NASC.: BELO HORIZONTE - MG

06/05/1994  
NASCIMENTO

FILIAÇÃO: CLAUDIO ALFREDO TORRES

ROZANGELA SOARES D TORRES

DOC. APRESENTADO: R.G. MG-14.786.646 SSP MG

ESTADO CIVIL: SOLTEIRO

LEI Nº9.049, DE 18 DE MAIO DE 1995.

RG: MG-14.786.646

LOCAL DA EMISSÃO: SRTE/MG  
EMISSÃO: 10/07/2008

*Yuri Torres da Silva*

ASSINATURA DO EMISSOR

**BRASILEIRO**

**QUALIFICAÇÃO CIVIL**

02



# CONTRATO DE TRABALHO

## 03 818 379 / 0003-001

EMPREGADOR

**SISTEMA PITAGORAS DE  
EDUCAÇÃO SOCIEDADE LTDA.**

ENDEREÇO  
Av. Prudente de Moraes, 1602  
Cidade Jardim - CEP 30389-000

MUNICÍPIO  
BELO HORIZONTE - MG

ESP. DO ESTABELECIMENTO

CARGO  
Aux. de Apoio

CBO Nº 411010

DATA DE ADMISSÃO

REGISTRO Nº 0070030004905 DE 19/05/2012

REMUNERAÇÃO ESPECIFICADA

Deposito mensal a respeito a Unicef

Unicef/Plus

Sistema Pitagoras de Educação Sociedade Ltda

DATA DE SAÍDA

26

DI Outubro

DE 27

Sistema Pitagoras de Educação Sociedade Ltda

COM. DISPENSA CD Nº

FCTS Nº DA CONTRA

# CONTRATO DE TRABALHO

## CONTRATO DE TRABALHO

EMPRESA

Empresa M&C ENGENHARIA LTDA

CNPJ: 27.022.552/0001-57

CGCC

End: RUA SEIS Nº 96, MORADA NOVA

ENDE

CEP: 32143480 Cidade: Contagem MG

MUNICÍ

Esp. do estabelecimento: PRESTACAO DE SERVICO

ESP DO

Cargo: Engenheiro Junior CBO 214205

CARGO

Data admissão: 15/10/2018

REGIST

Registro nº: 01

DATA DE

Remuneração especificada: 1.908,00 --/--

REMUN

Mill Novecentos e oito reais

*Assinatura do Empregador*

DATA DE SAÍDA

DE

DE

COM. DISPENSA CD Nº

FCTS Nº DA CONTRA