

PLANTA
ESCALA 1:25

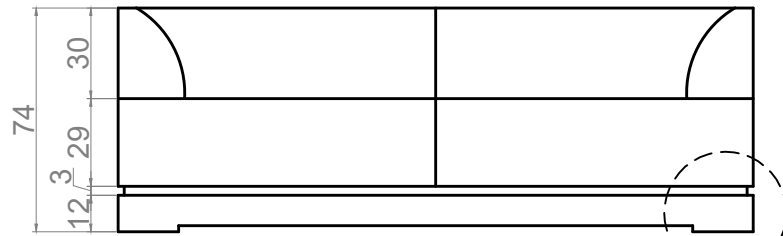

ELEVAÇÃO FRONTAL
ESCALA 1:25

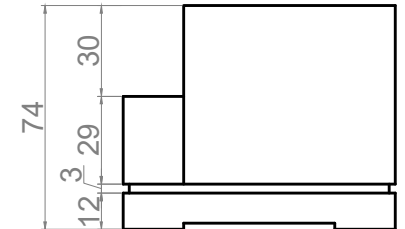

ELEVAÇÃO LATERAL
ESCALA 1:25

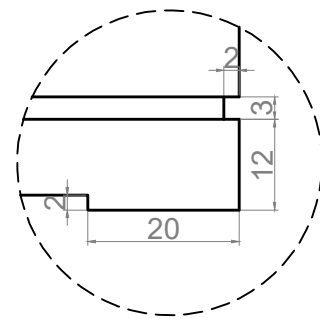

DETALHE 01
ESCALA 1:5

ESPECIFICAÇÃO

Sofá 210cm de largura, 90cm de profundidade e 74cm de altura. Encosto: nivelado com os braços. Braços: 22cm de espessura na base com o assento e de 29cm de espessura no topo. Recorte/marka simbolizando duas almofadas no assento e duas no encosto, fixas. Estrutura maciça de madeira tratada. Percintas elásticas no assento e no encosto. Espuma de polipropileno densidade 26 envolvida em manta acrílica. Costura com fios de poliéster (nylon), cor preta. Pé reto, 12cm de altura, de MDF Nova Imbuia marca Arauco ou similar, para manter o padrão dos sofás já existentes na PGJ, percorrendo em toda a extensão do sofá inclusive nas costas. Revestimento de couro sintético preto, com base de algodão, inclusive nas costas, marca York Plásticos – Kroyal New Classic 11.08.03 CNZ 5000 ou similar para manter o padrão dos sofás já existentes na PGJ.

OBSERVAÇÕES GERAIS: devem ser empregados produtos e subprodutos de madeira de origem plantada, ou de origem nativa de procedência legal, certificada ou de manejo florestal sustentável conforme Decreto 44903/2008; todas as peças metálicas devem ser protegidas da corrosão; soldas invisíveis; pregos e parafusos de aço galvanizado; cola de contato anti-chamas e com baixa presença de odores; utilizar materiais e técnica de construção que garantam a qualidade e a estabilidade; não será aceito aglomerado; onde se lê MDF aceita-se também MDP.

ASSUNTO

Sofá 3 lugares

PROJETO

Kelly Fonseca

DETALHAMENTO

Iara Freitas

SETOR MPMG

Sup. Engenharia e Arquitetura

DATA

Fevereiro/2022

PRANCHA

01/01