

D1 CONJUNTO MEDIDOR

ESCALA 1/20

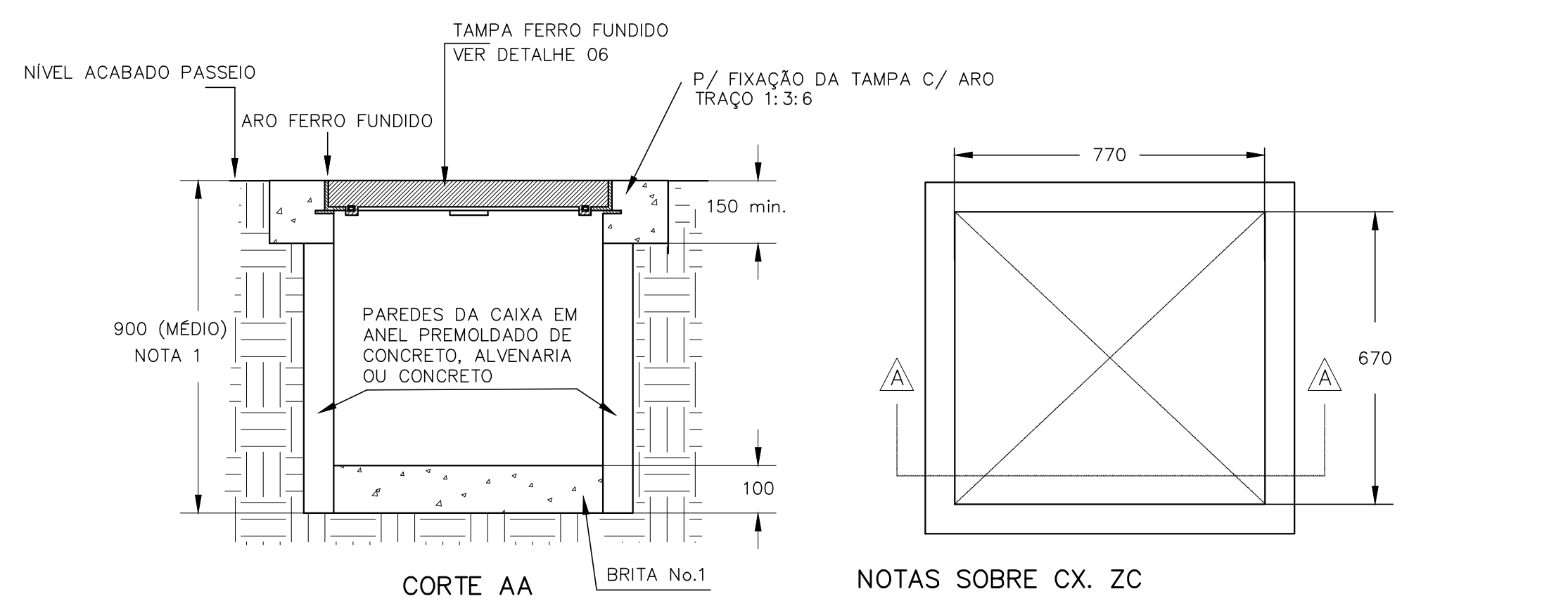

NOTAS SOBRE CX. ZC

- 1 - A PROFUNDIDADE DAS CAIXAS SERÁ DETERMINADA EM FUNÇÃO DA PROFUNDIDADE DO BANCO DE DUTOS, CONDIÇÕES LOCAIS E/OU NECESSIDADES.
- 2 - EM LOCAIS SUJEITOS A PASSAGEM DE VEÍCULOS NÃO SERÁ PERMITIDO A CONSTRUÇÃO DA CAIXA EM ALVENARIA.

DETALHE CAIXA "ZC"
SEM LACRE

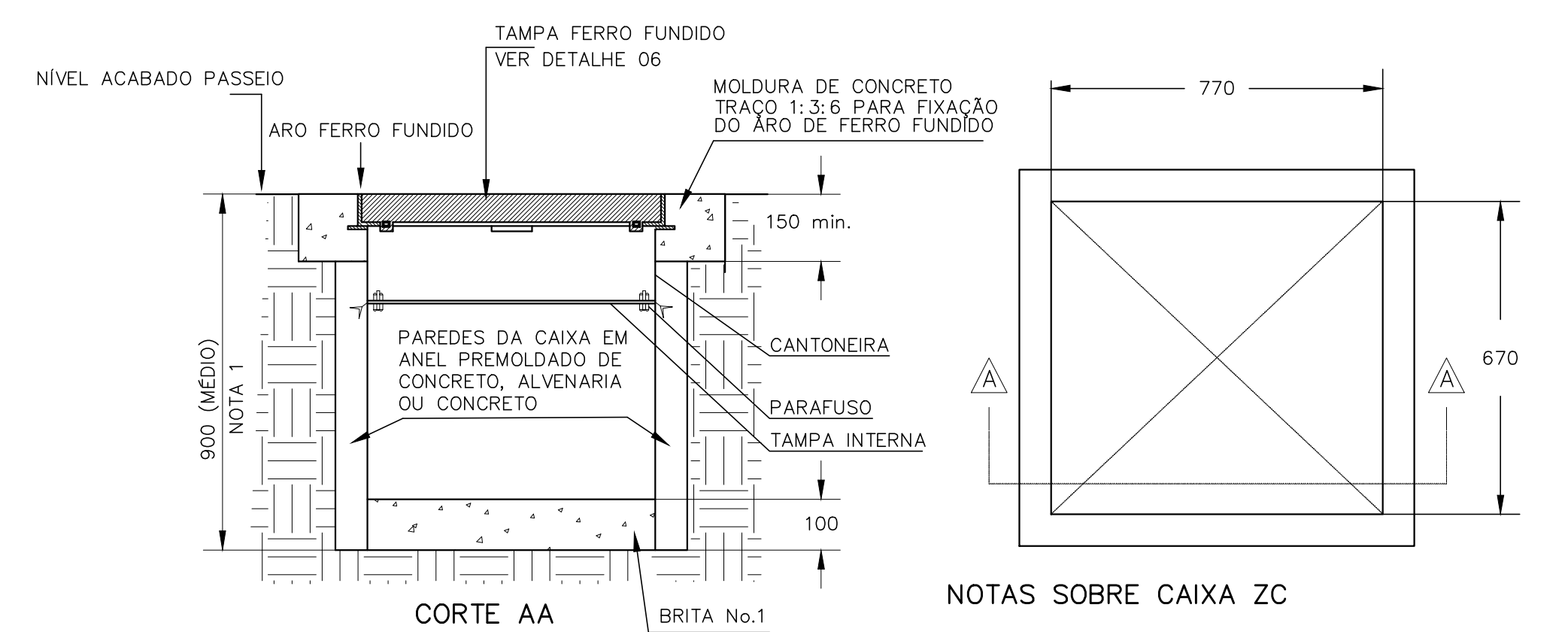

NOTAS SOBRE CAIXA ZC

- 1 - A PROFUNDIDADE DAS CAIXAS SERÁ DETERMINADA EM FUNÇÃO DA PROFUNDIDADE DO BANCO DE DUTOS, CONDIÇÕES LOCAIS E/OU NECESSIDADES
- 2 - EM LOCAIS SUJEITOS A PASSAGEM DE VEÍCULOS NÃO SERÁ PERMITIDO A CONSTRUÇÃO DA CAIXA EM ALVENARIA.

D3 VISTAS DA CAIXA DE MEDIÇÃO

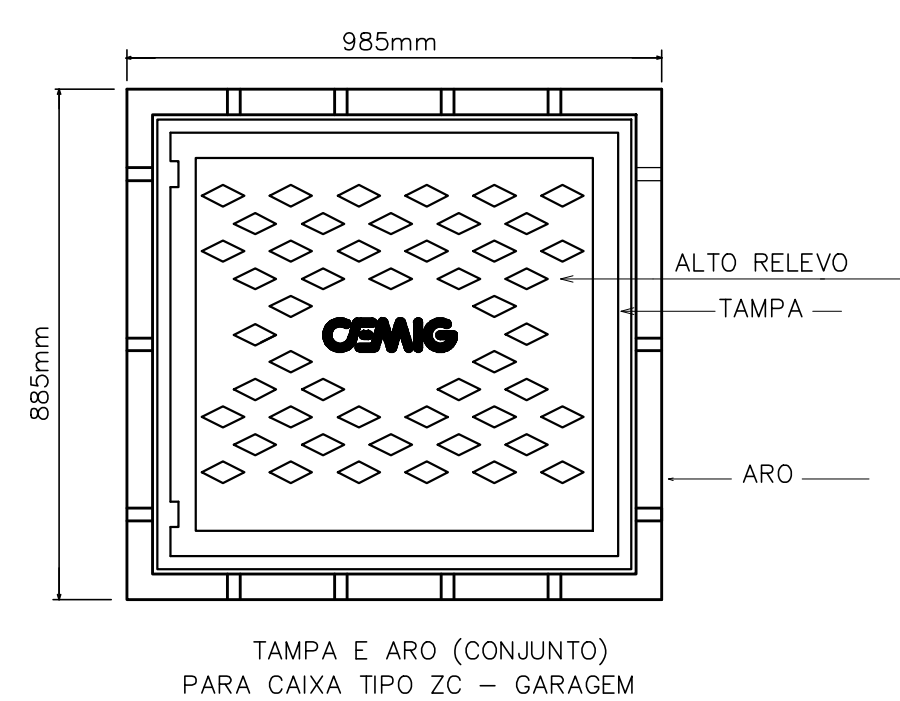

DETALHE TAMPA DA CAIXA
DE INSPEÇÃO

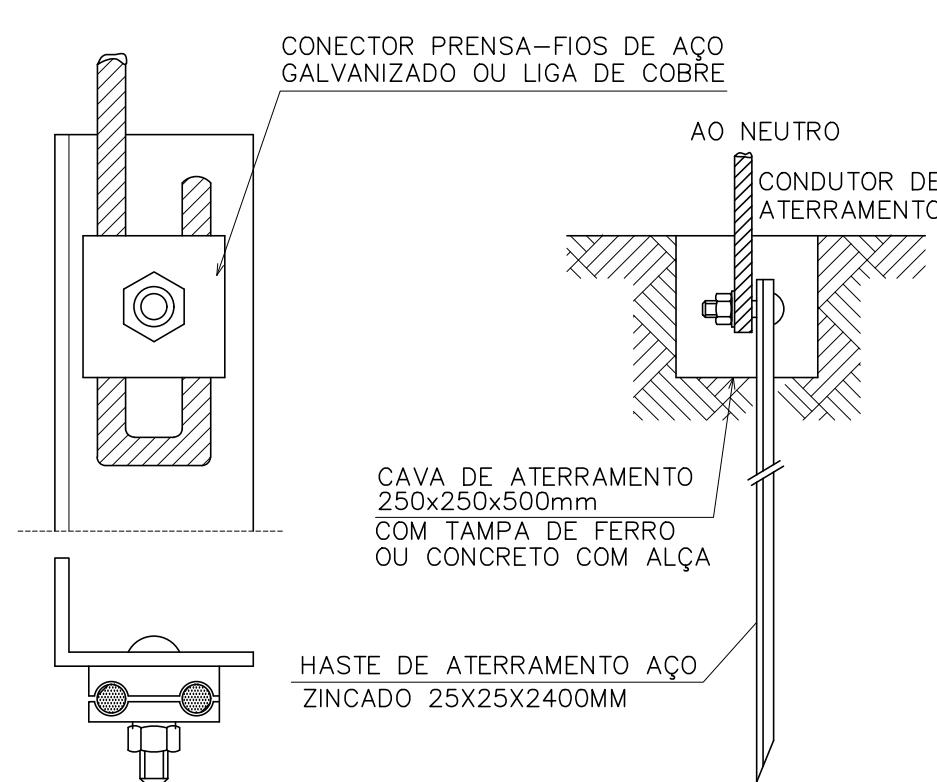

DETALHE CANTONEIRA
DE AÇO ZINCADO

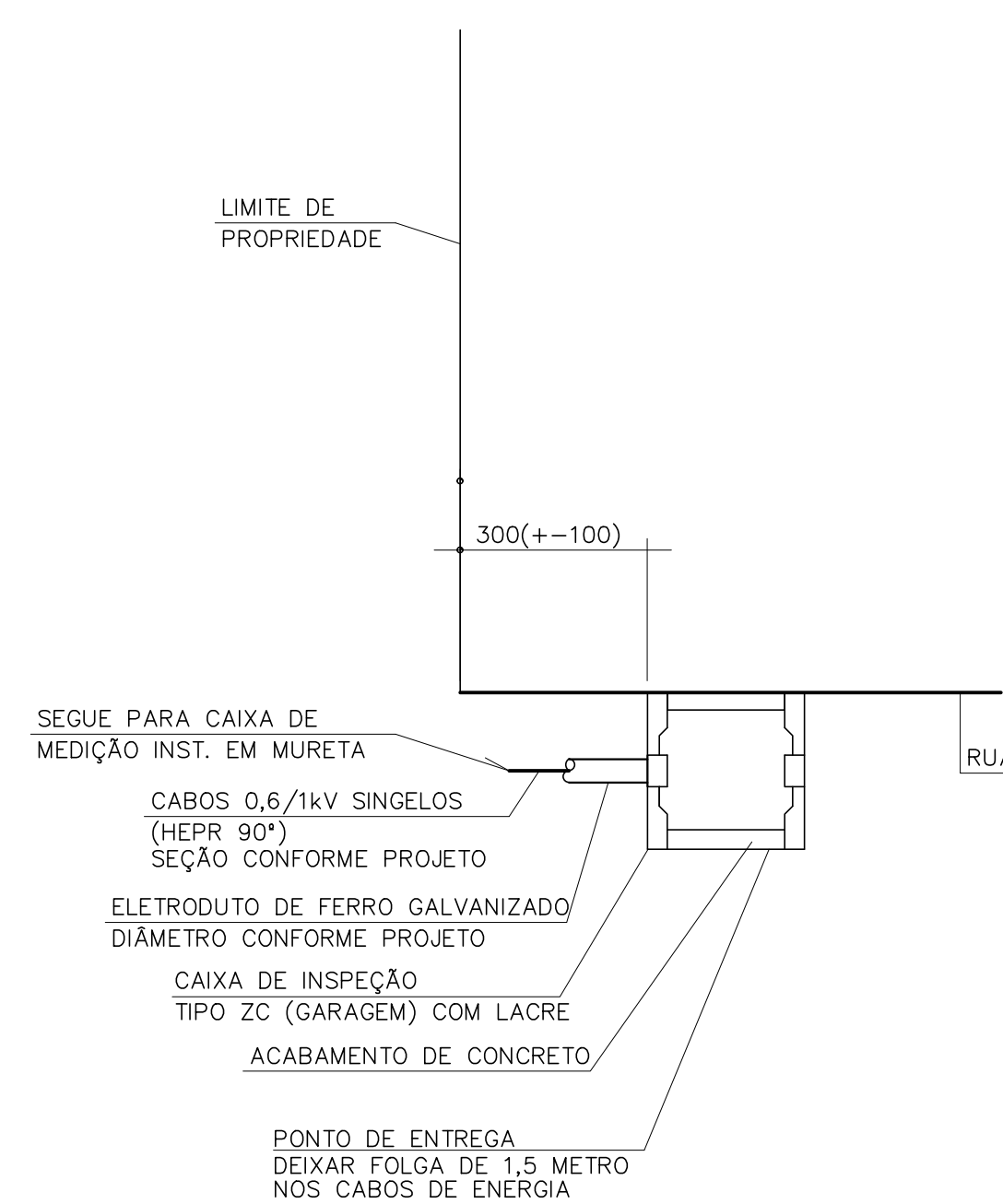

INSTALAÇÃO DO RAMAL SUBTERRÂNEO

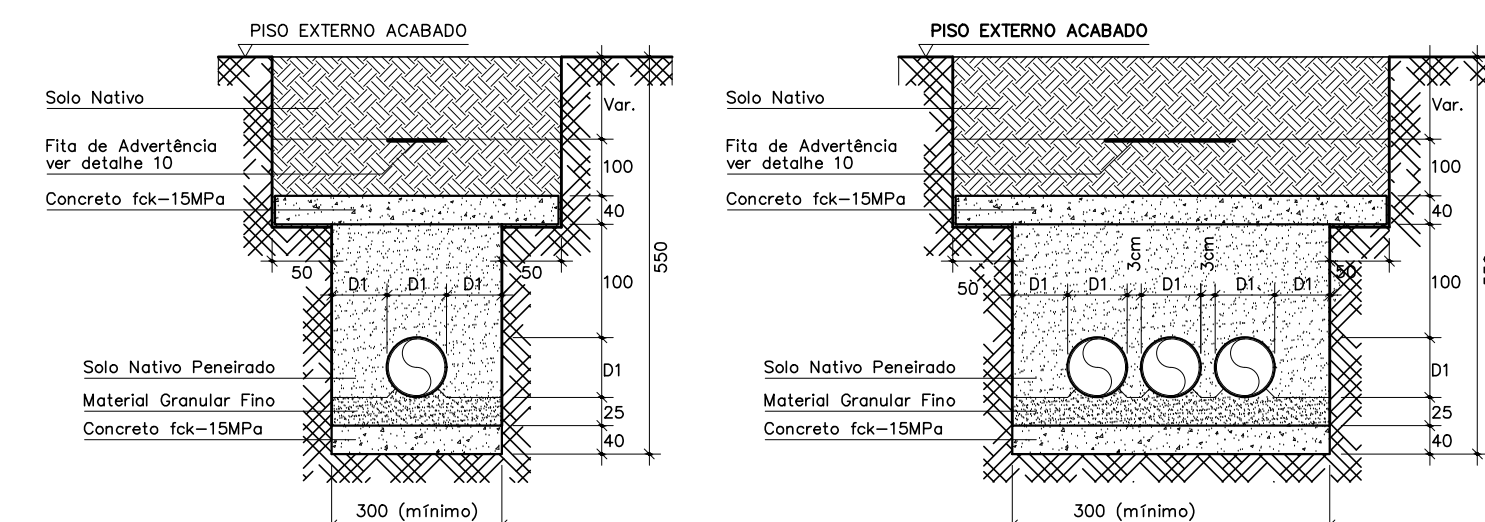

DETALHE ELETRODUTO
ENTERRADO

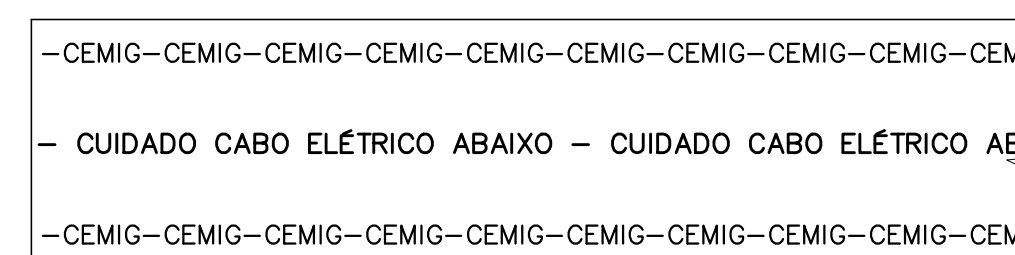

DETALHE DA FAIXA PLÁSTICA
DE SINALIZAÇÃO

POLEGADAS	mm/PVC	mm/ALO
1/2"	20mm	16mm
3/4"	25mm	20mm
1"	32mm	25mm
1.1/4"	40mm	32mm
1.1/2"	50mm	40mm
2"	60mm	50mm
2.1/2"	75mm	65mm
3"	85mm	80mm
4"	110mm	100mm

EXE	00	PROJETO EXECUTIVO – LICITAÇÃO OBRA				EFICÁCIA	23/08/22		
TIPO	REV	DESCRIÇÃO				DESENHO	DATA		
REVISÕES									
UNIVERSIDADE PÚBLICA DO ESTADO DE MINAS GERAIS SEDE DAS PROMOTORIAS DE JUSTIÇA DA COMARCA DE MONTES CLAROS									
ENDEREÇO: AVENIDA CULA MANGABEIRA, 355, BAIRRO SANTO EXPEDITO, MONTES CLAROS						ÁREA TERRENO: 480 m²			
PRÓPRIETÁRIO:						ÁREA CONSTRUÍDA: 1.146,32 m²	CNPJ:		
PROCURADORIA GERAL DE JUSTIÇA DO ESTADO DE MINAS GERAIS						20.971.057/0001-45			
PROJETO EXECUTIVO DE ENTRADA DE ENERGIA									
EMPRESA:						CNPJ:			
						06.301.115/0001-00			
ENGENHEIRO FABRÍCIO SILVA LIMA CREA: 80.082/D-MG									
EFICÁCIA PROJETOS E CONSULTORIA LTDA RESPONSÁVEL TÉCNICO:						CREA:			
						187.701/D-MG			
RAPHAEL SERIZON FRANÇA									
						117.192/D-MG			
FÁBIO JOSÉ MACIEL DE OLIVEIRA									
CONTEÚDO: ENTRADA DE ENERGIA – DETALHES DE MONTAGEM						DATA: 23/08/22	FOLHA:		
								02/02	