

PARA MAIORES QUANTIDADES DE TUBULAÇÃO, CONSIDERAR OS AFASTAMENTOS INDICADOS E DIMENSIONAR A VALA CONFORME NECESSÁRIO.

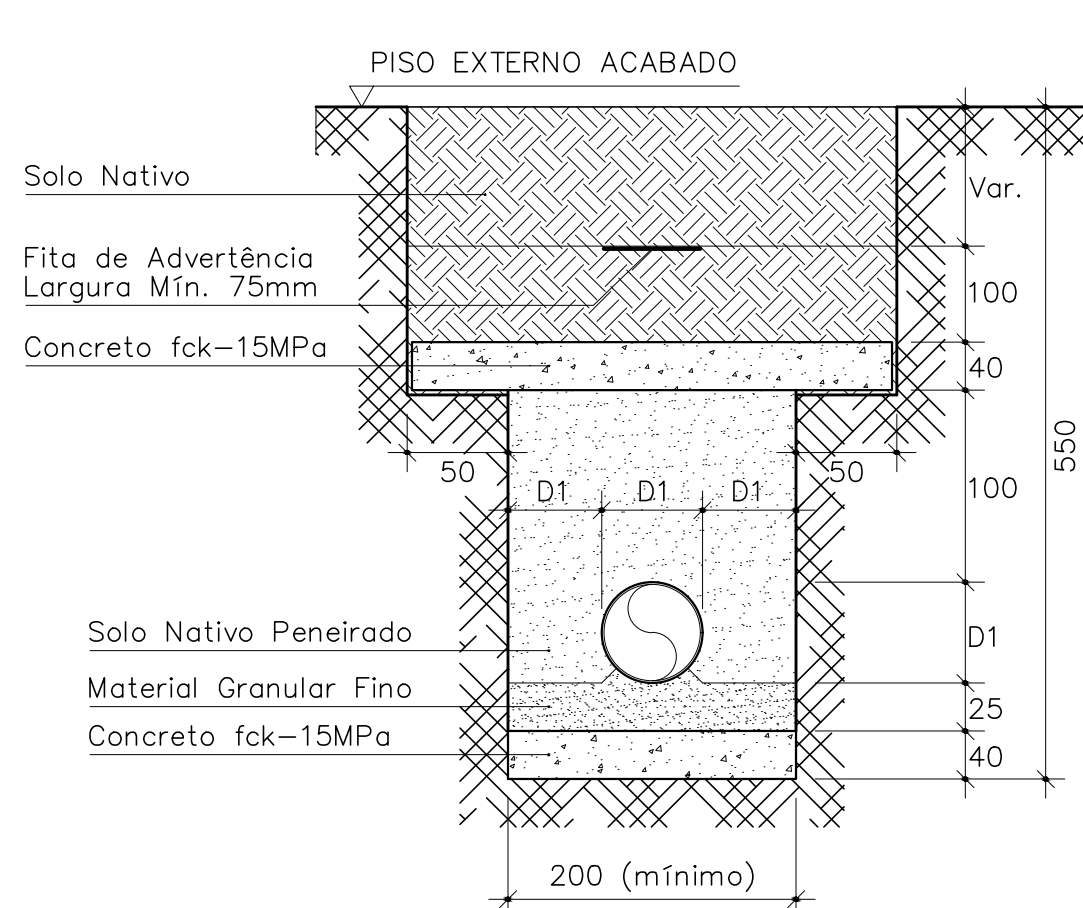

PARA MAIORES QUANTIDADES DE TUBULAÇÃO, CONSIDERAR OS AFASTAMENTOS INDICADOS E DIMENSIONAR A VALA CONFORME NECESSÁRIO.

* Cotas em Milímetros

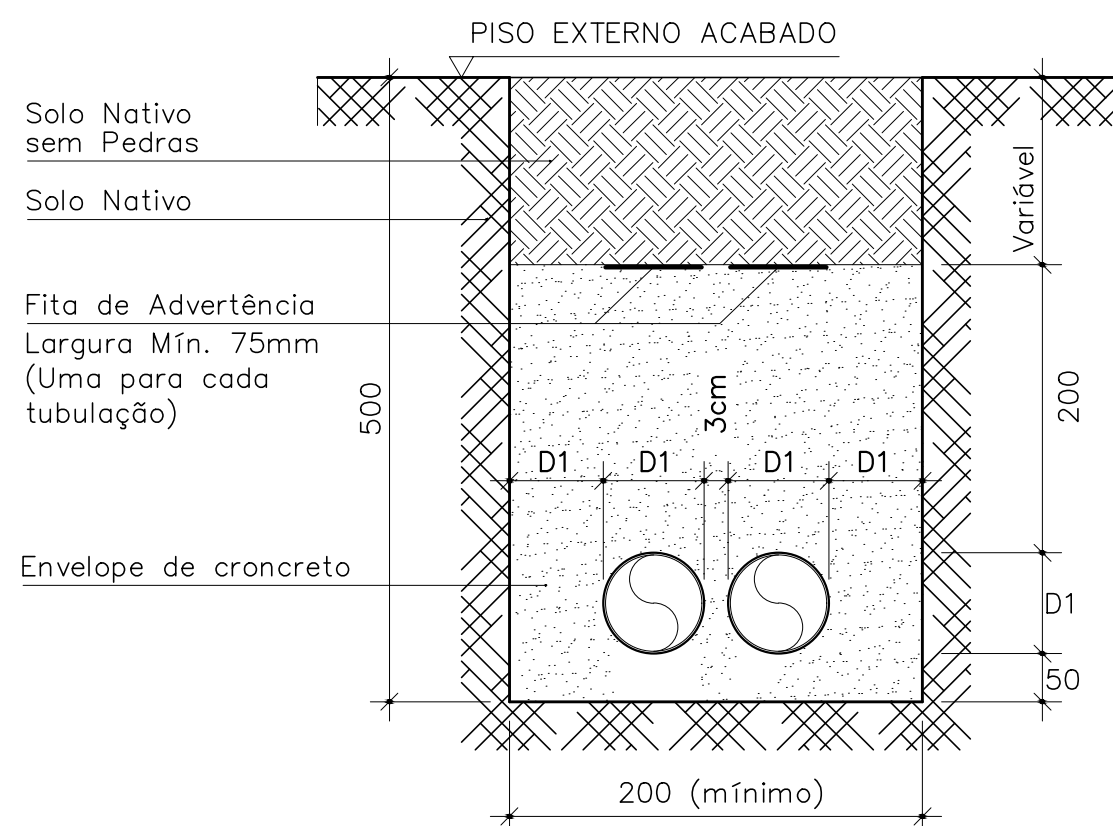
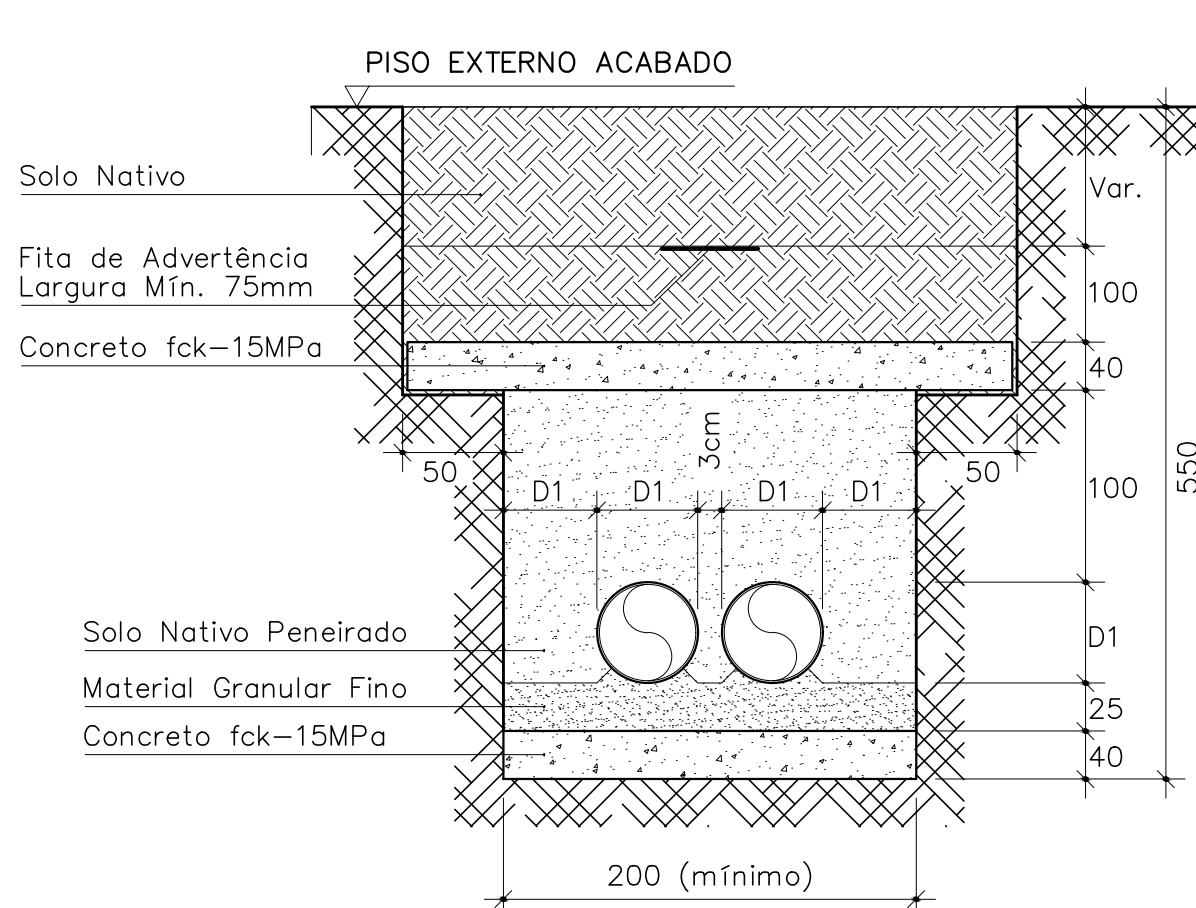

ELETRODUTOS ENTERRADOS PARA PISOS SEM TRÂNSITO DE VEÍCULOS

D10 SEM ESCALA

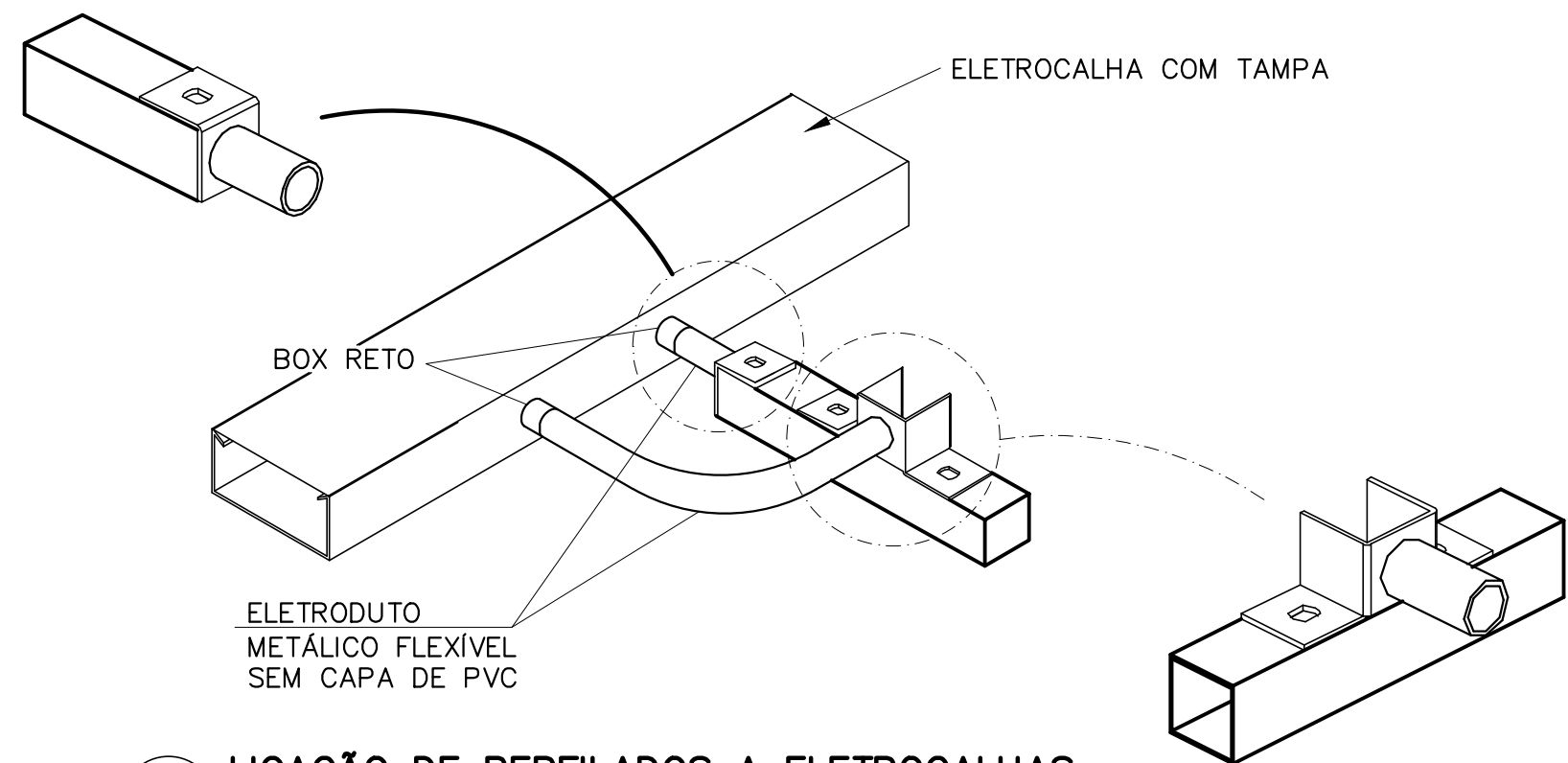

D12 LIGAÇÃO DE PERFILADOS A ELETROCALHAS

SEM ESCALA

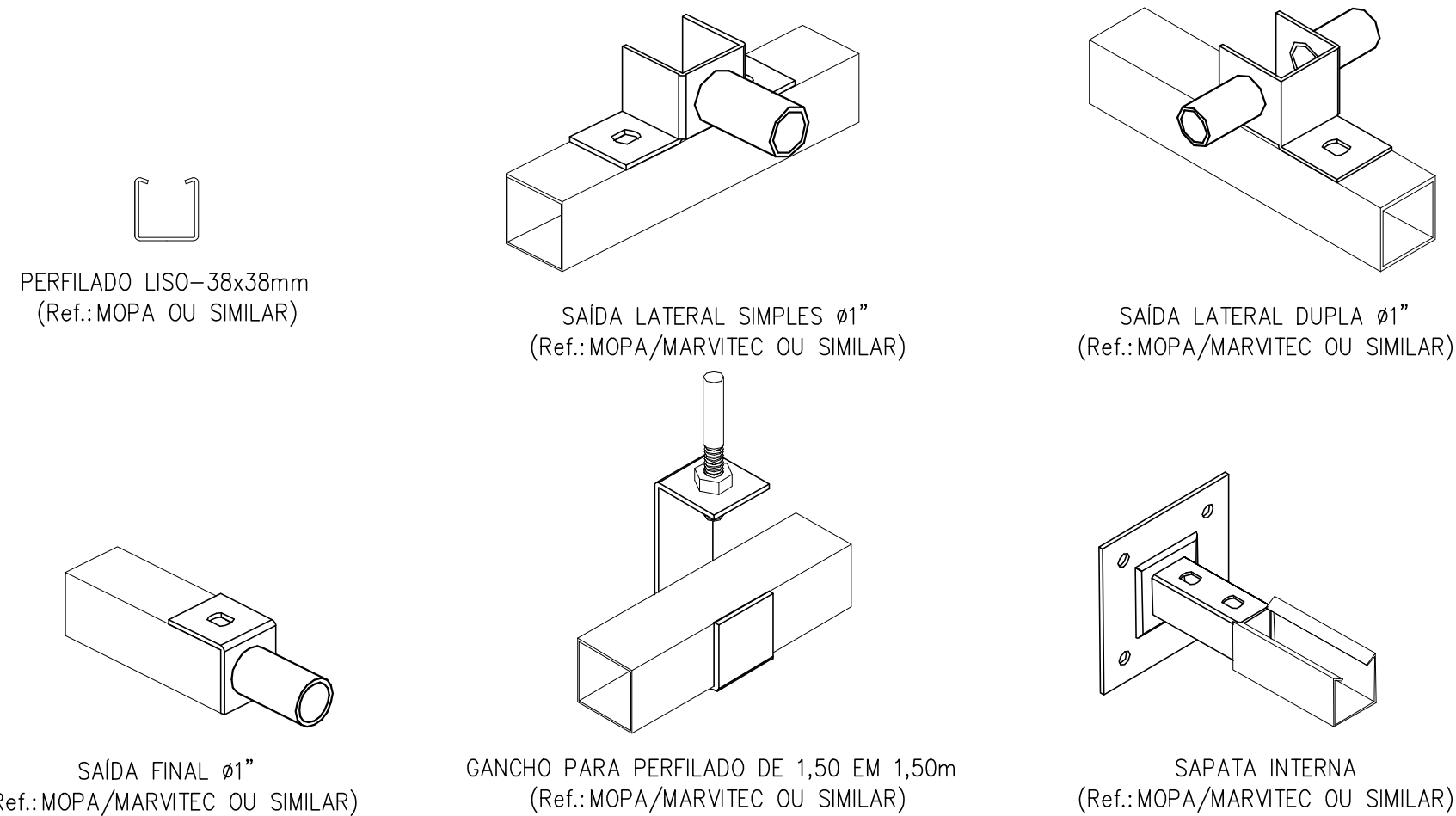

D14 ACESSÓRIOS PARA PERFILADOS

SEM ESCALA

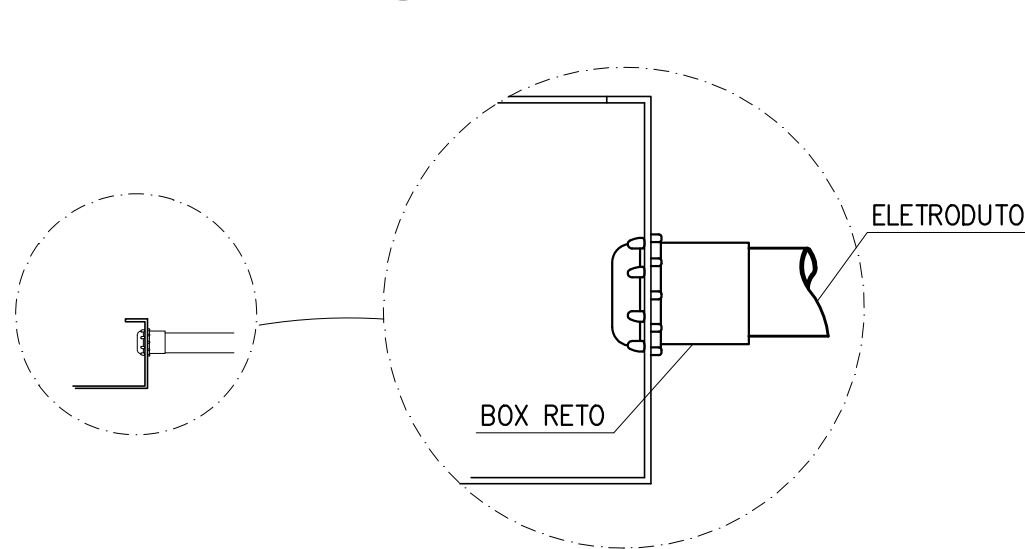

D17 LIGAÇÃO DE ELETRODUTOS A ELETROCALHAS

SEM ESCALA

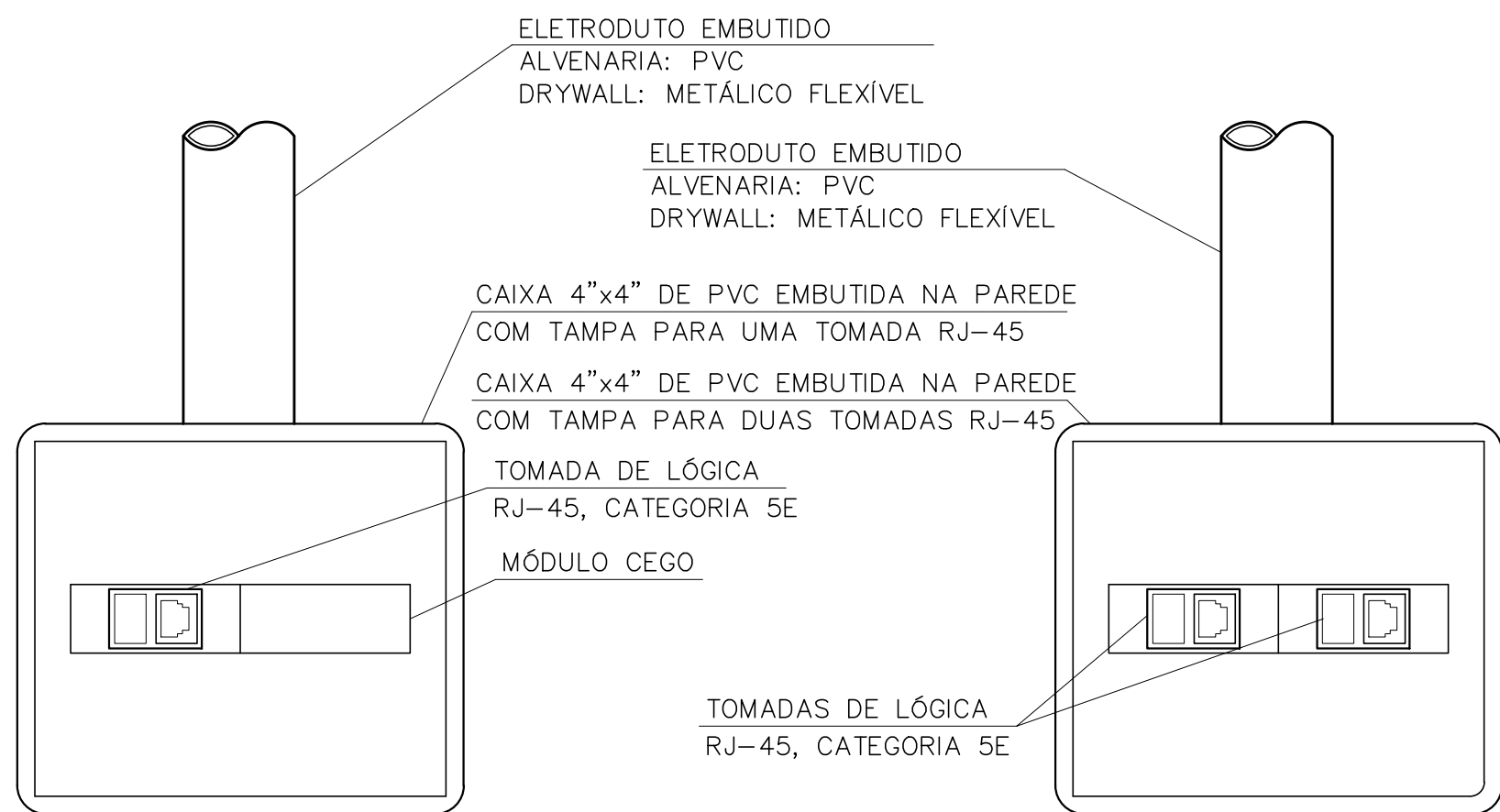

D18 TOMADAS RJ-45 EM CAIXA 4"x4"

SEM ESCALA

D13 CANALETA METÁLICA EM DUAS VIAS

SEM ESCALA

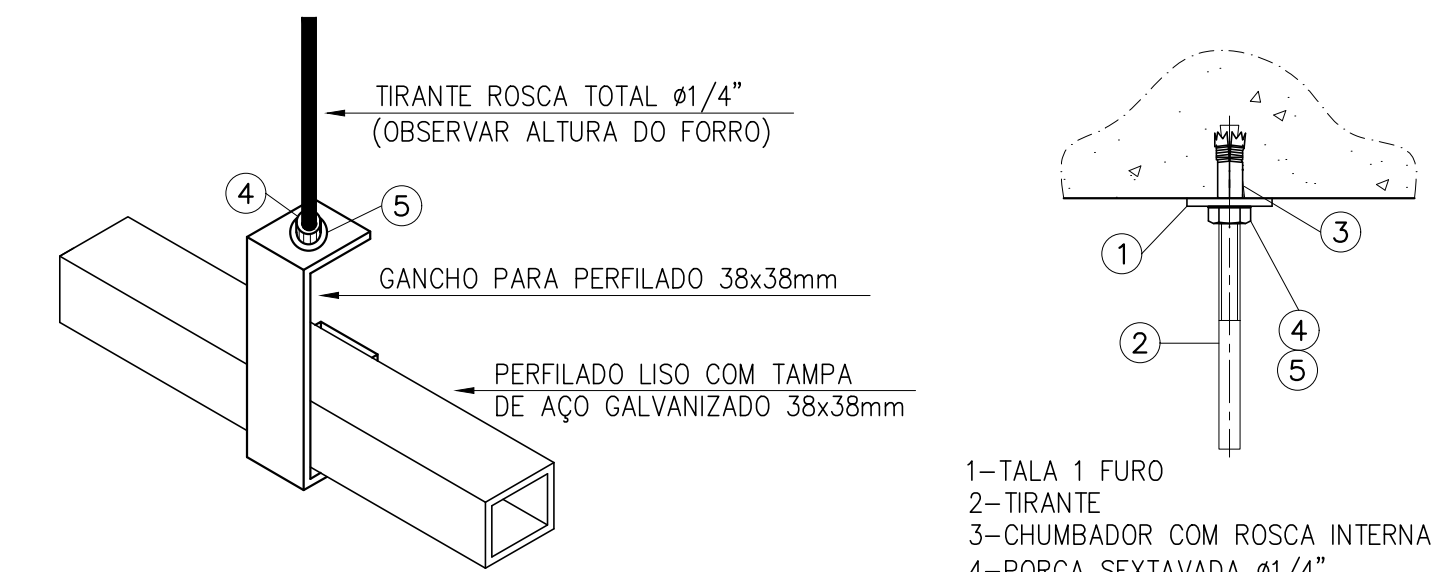

D15 FIXAÇÃO DE PERFILADOS PENDENTES

SEM ESCALA

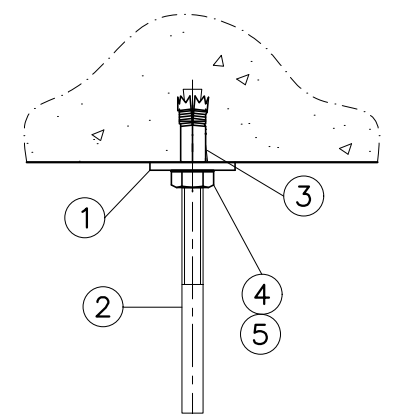

ELETRODUTOS ENTERRADOS PARA PISOS COM TRÂNSITO DE VEÍCULOS

D11 SEM ESCALA

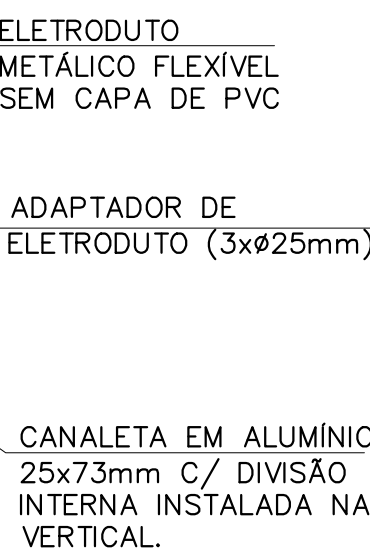
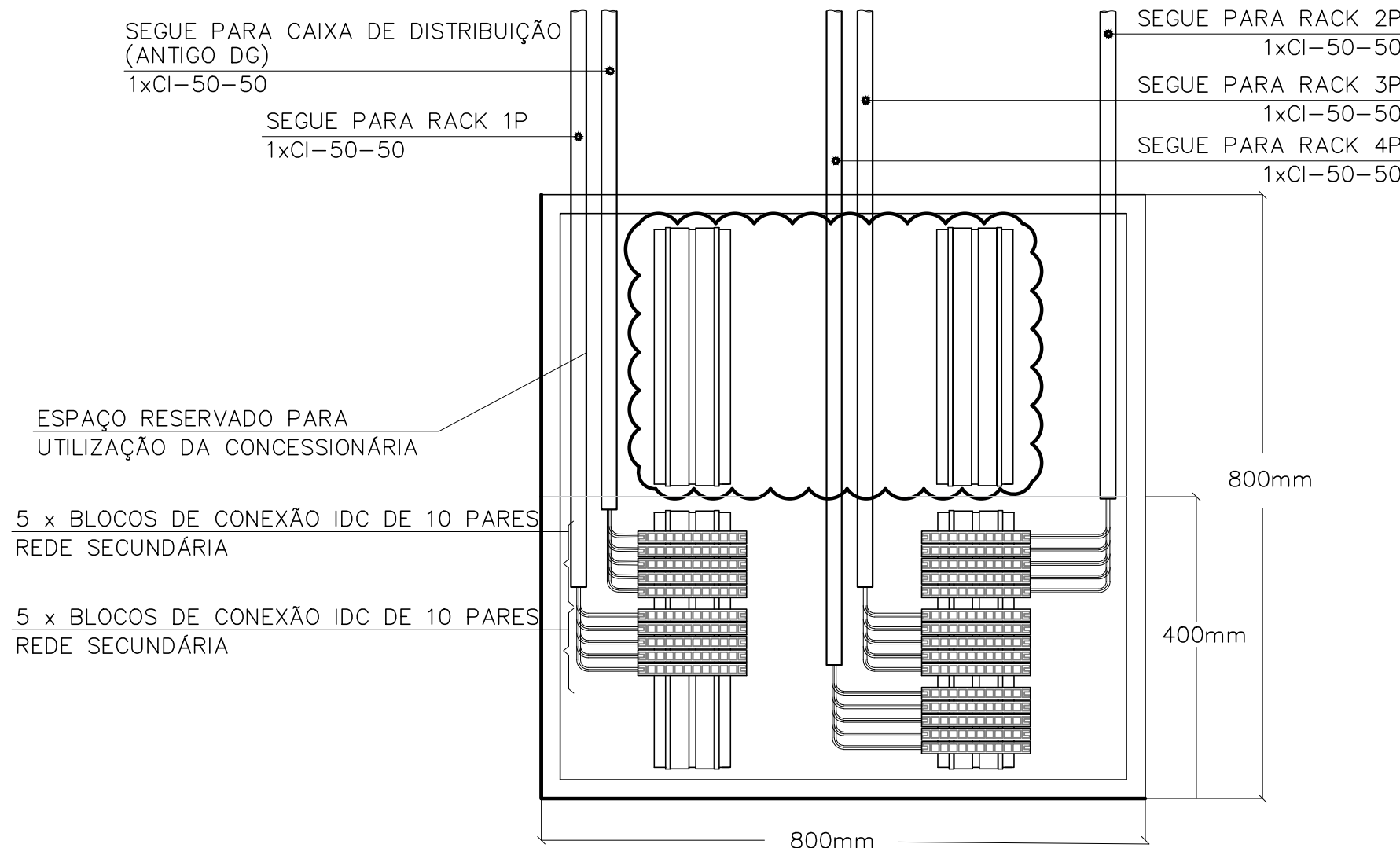
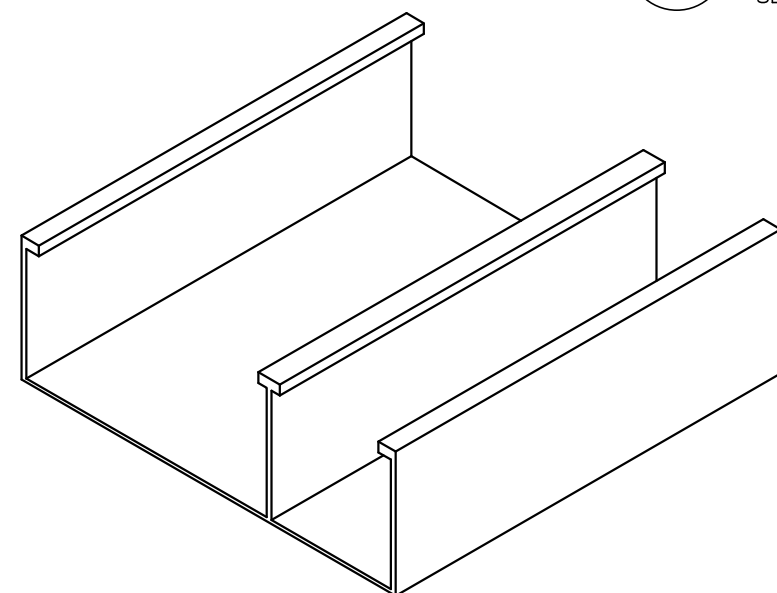

D16 ADAPTADOR DE ELETRODUTO

SEM ESCALA

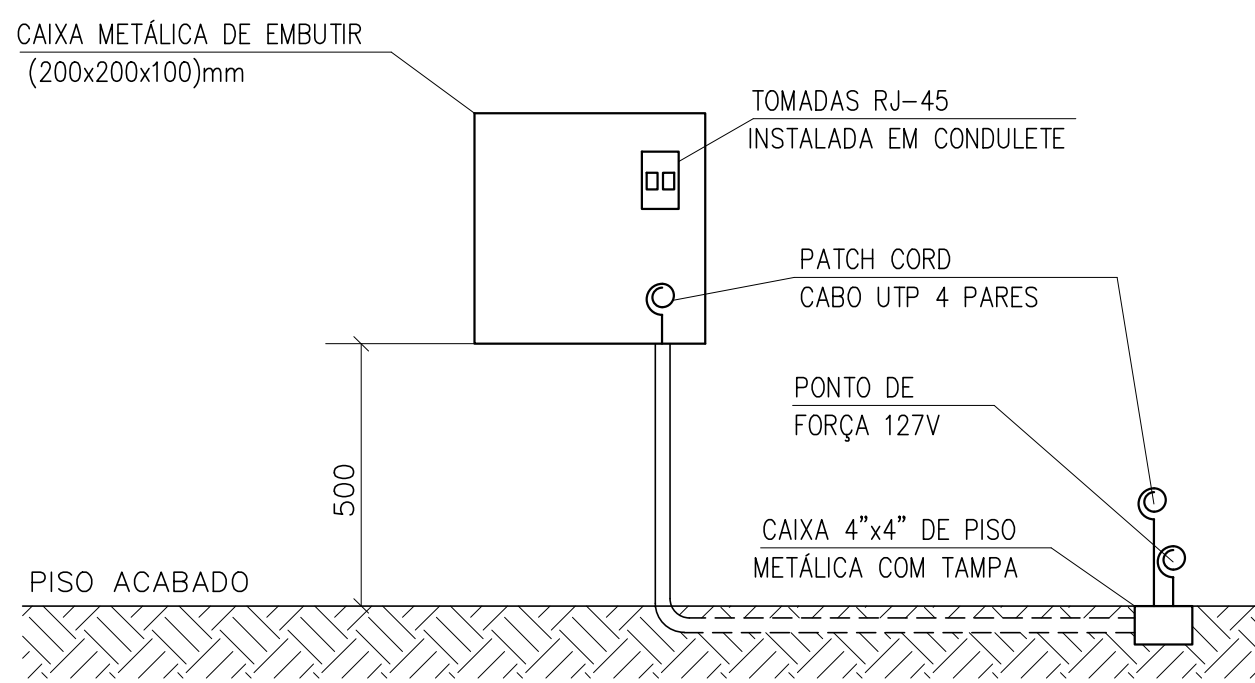

D19 PONTO DE FORÇA PARA CATRACA

SEM ESCALA

DISTRIBUIDOR GERAL

SEM ESCALA

EXE	00	PROJETO EXECUTIVO – LICITAÇÃO OBRA	EFICÁCIA	23/08/22
TIPO	REV	DESCRIÇÃO	DESENHO	DATA

REVISÕES				
MINISTÉRIO PÚBLICO DO ESTADO DE MINAS GERAIS SEDE DAS PROMOTORIAS DE JUSTIÇA DA COMARCA DE MONTES CLAROS				
ENDEREÇO: AVENIDA CULA MANGABEIRA, 355, BAIRRO SANTO EXPEDITO, MONTES CLAROS			ÁREA TERRENO: 480 m²	
PROPRIETÁRIO:			ÁREA CONSTRUÍDA: 1.146,32 m²	
PROCURADORIA GERAL DE JUSTIÇA DO ESTADO DE MINAS GERAIS			CNPJ: 20.971.057/0001-45	

PROJETO EXECUTIVO DE TELECOMUNICAÇÕES				
EMPRESA:			CNPJ:	06.301.115/0001-00
ENGENHEIRO FABRÍCIO SILVA LIMA CREA: 80.082/D-MG EFICÁCIA PROJETOS E CONSULTORIA LTDA RESPONSÁVEL TÉCNICO:			187.701/D-MG	
RAPHAEL SERNIZON FRANÇA			117.192/D-MG	
FÁBIO JOSÉ MACIEL DE OLIVEIRA				
CONTEÚDO: DETALHES DE MONTAGEM DO 10 AO 19 E DISTRIBUIDOR GERAL			DATA: 23/08/22 ESCALA: INDICADA	FOLHA: 05/07