

2º PAVIMENTO
ESCALA 1/50

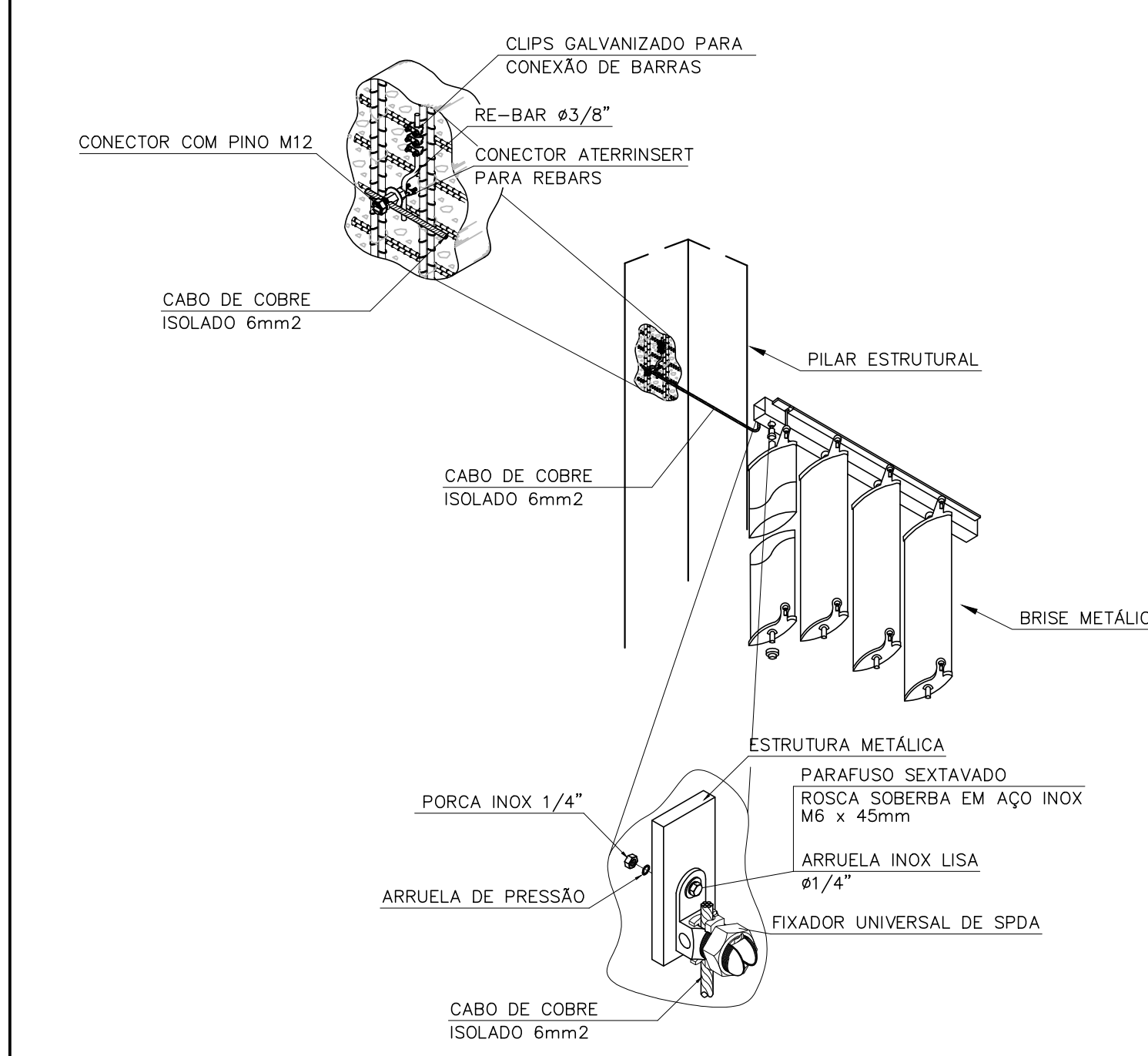

D13 ATERRAMENTO DO BRISE METÁLICO
SEM ESCALA

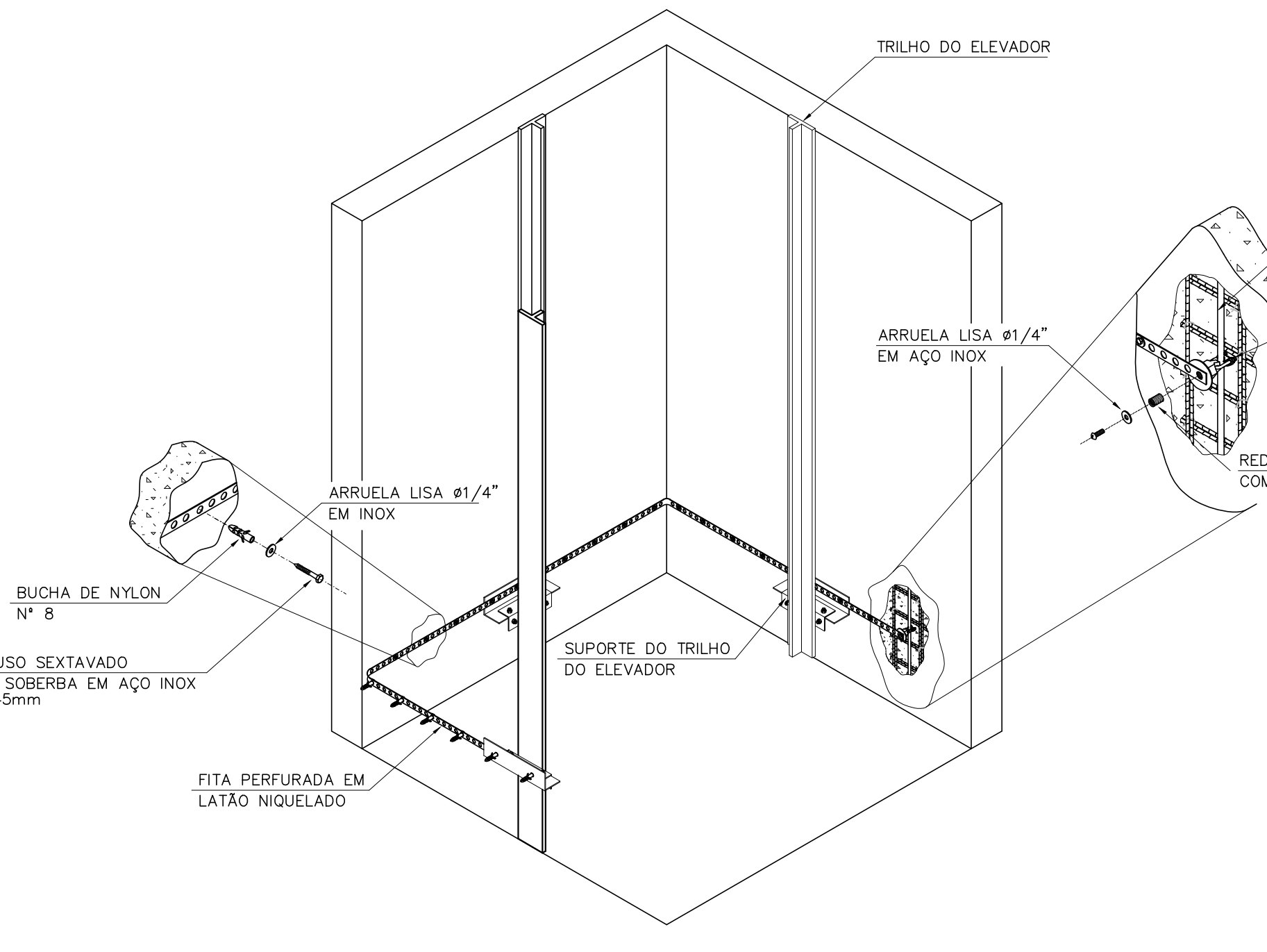

D16 ATERRAMENTO DO ELEVADOR
SEM ESCALA

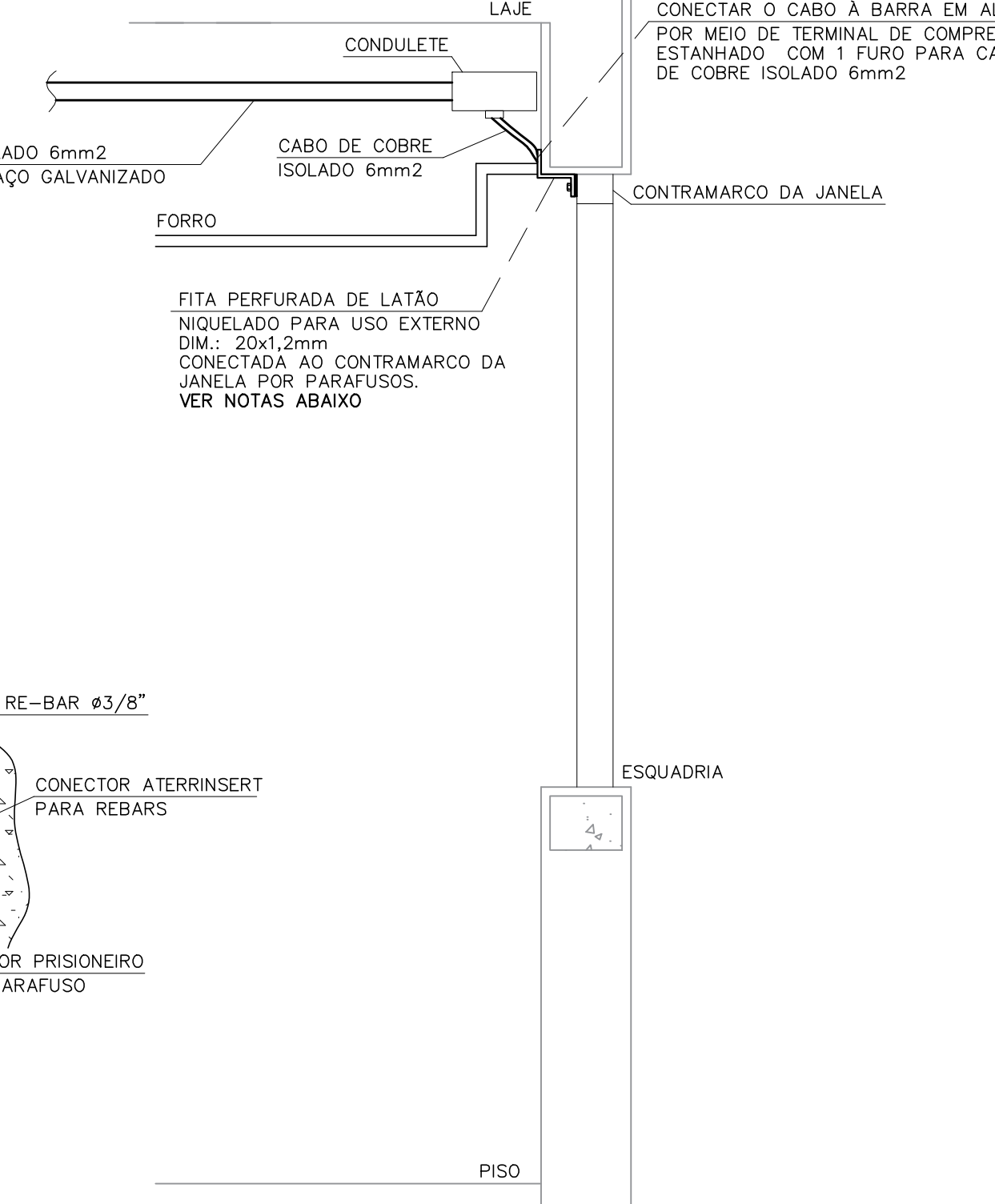

NOTA
01. A FITA PERFURADA DE LATÃO DEVERÁ SER SOLIDAMENTE CONECTADA AO CONTRAMARCO DA JANELA POR PARAFUSOS.
02. A FITA PERFURADA DE LATÃO DEVERÁ SER INSTALADA JUNTO COM O CONTRAMARCO DA JANELA NO MOMENTO DO CHUMBAMENTO DESTA NA ALVENARIA.
03. A FITA PERFURADA DE LATÃO DEVERÁ SER EMBUTIDA NO REBOCO DO CONTRAMARCO ATÉ A TRASPOSIÇÃO AO ENTREFORRO, ONDE SERÁ CONECTADA AO CABO DE COBRE DO ATERRAMENTO.

D12 ATERRAMENTO DAS ESQUADRIAS
SEM ESCALA

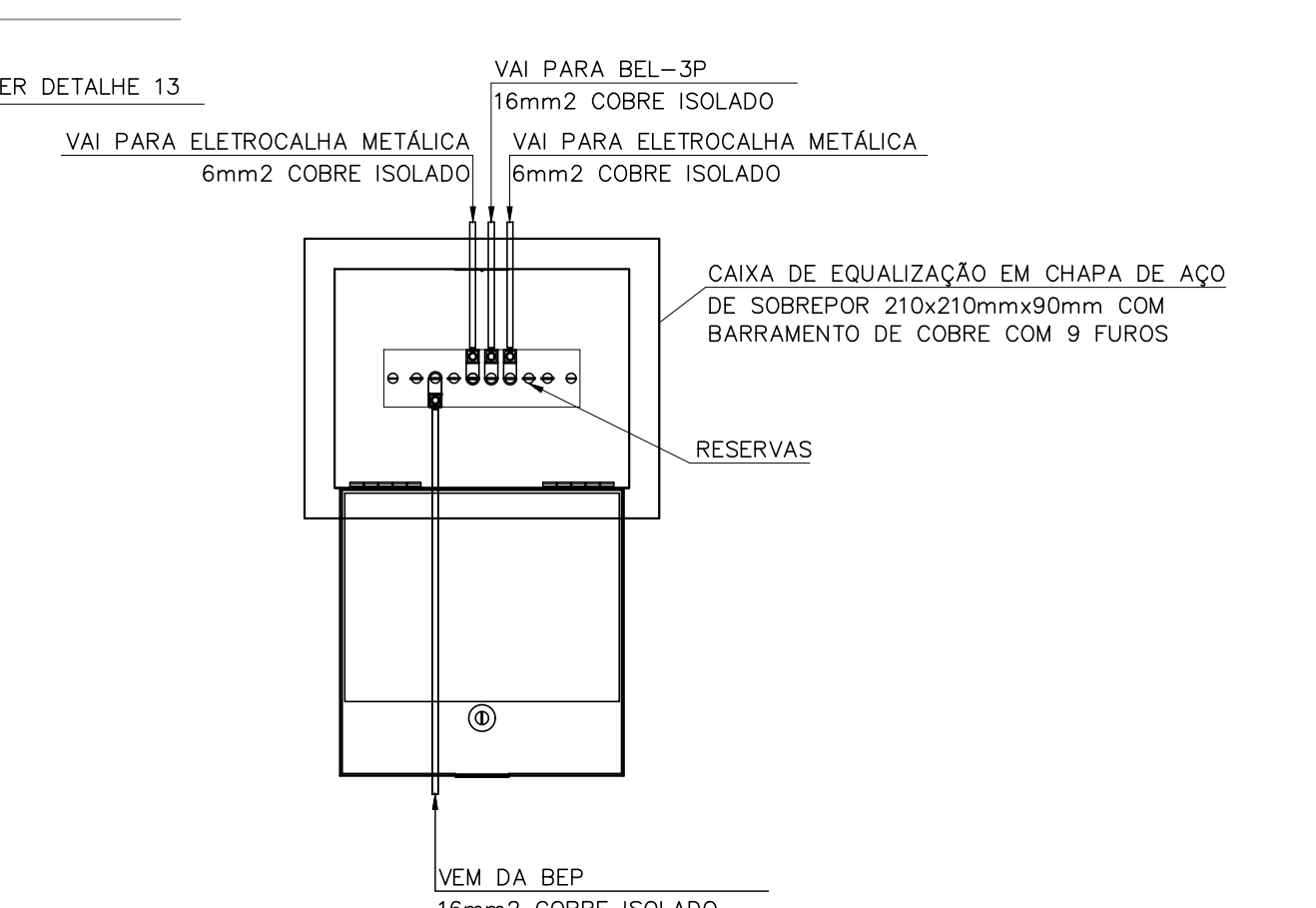

D32 BARRA DE EQUALIZAÇÃO DE POTENCIAIS LOCAL BEL-2P
SEM ESCALA

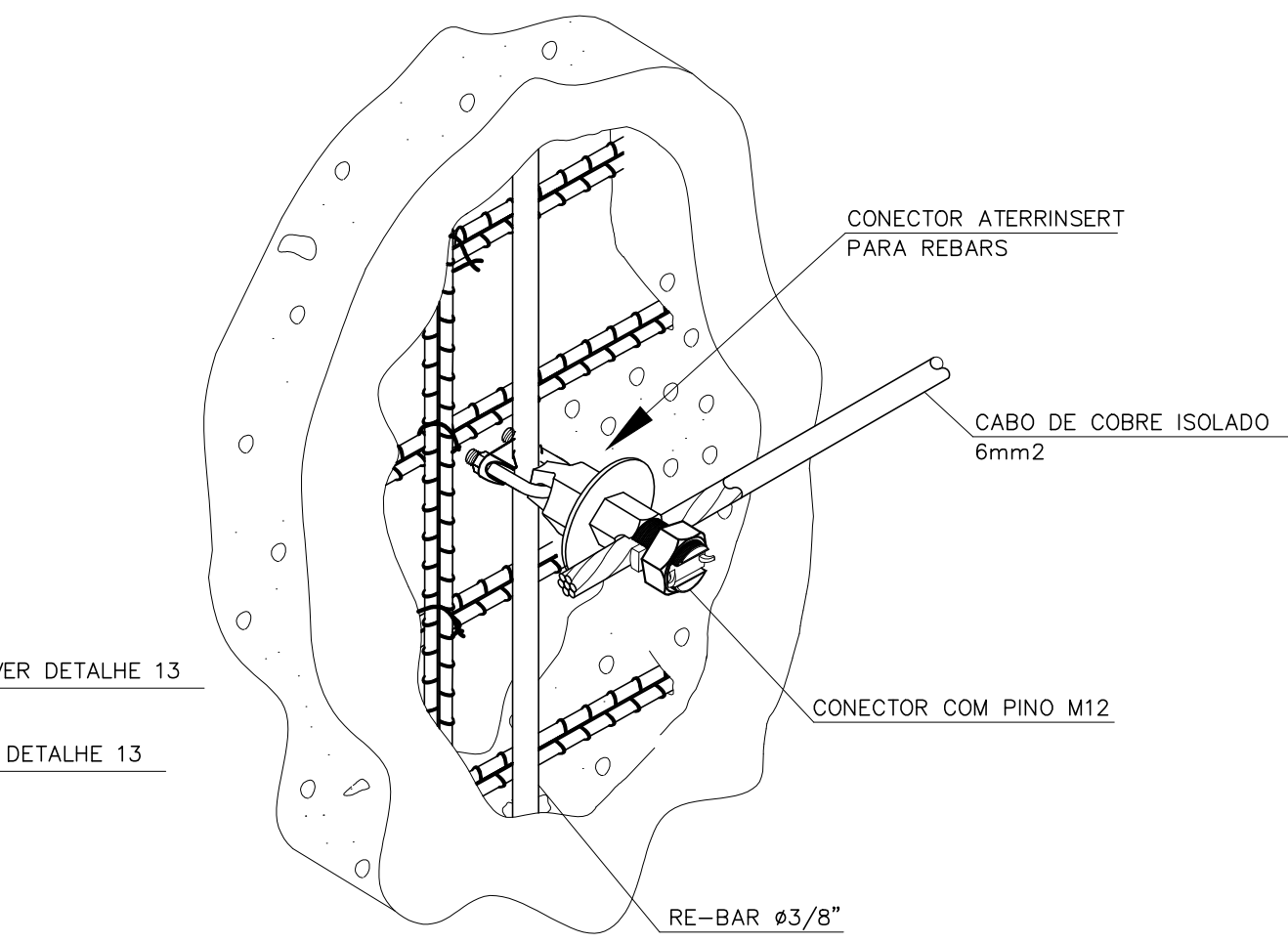

D11 INSTALAÇÃO DE INSERT PARA CONEXÃO COM CABO
SEM ESCALA

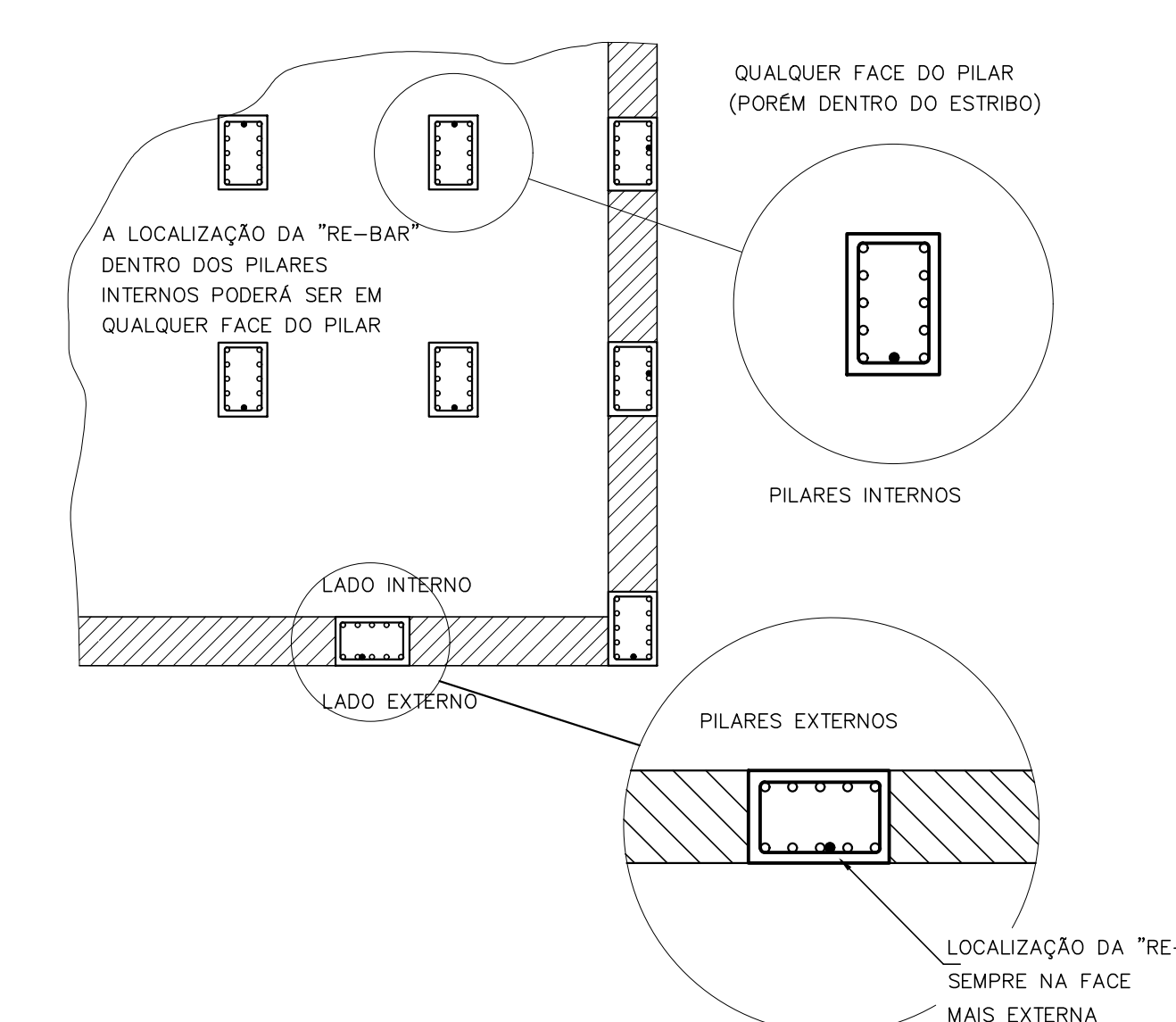

D7 LOCALIZAÇÃO DAS RE-BARS NOS PILARES INTERNOS E EXTERNOS
SEM ESCALA

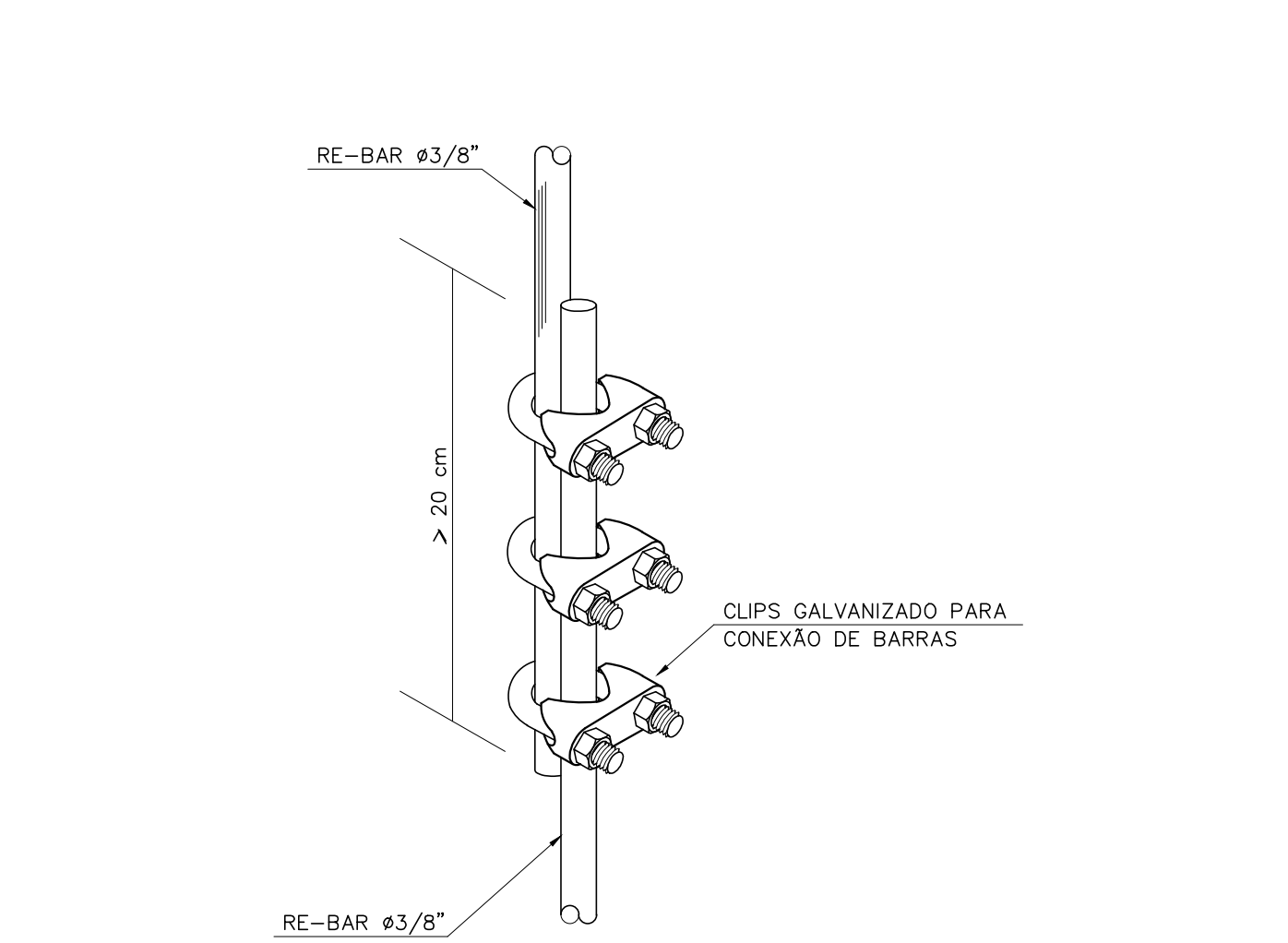

D8 EMENDA DE RE-BAR
SEM ESCALA

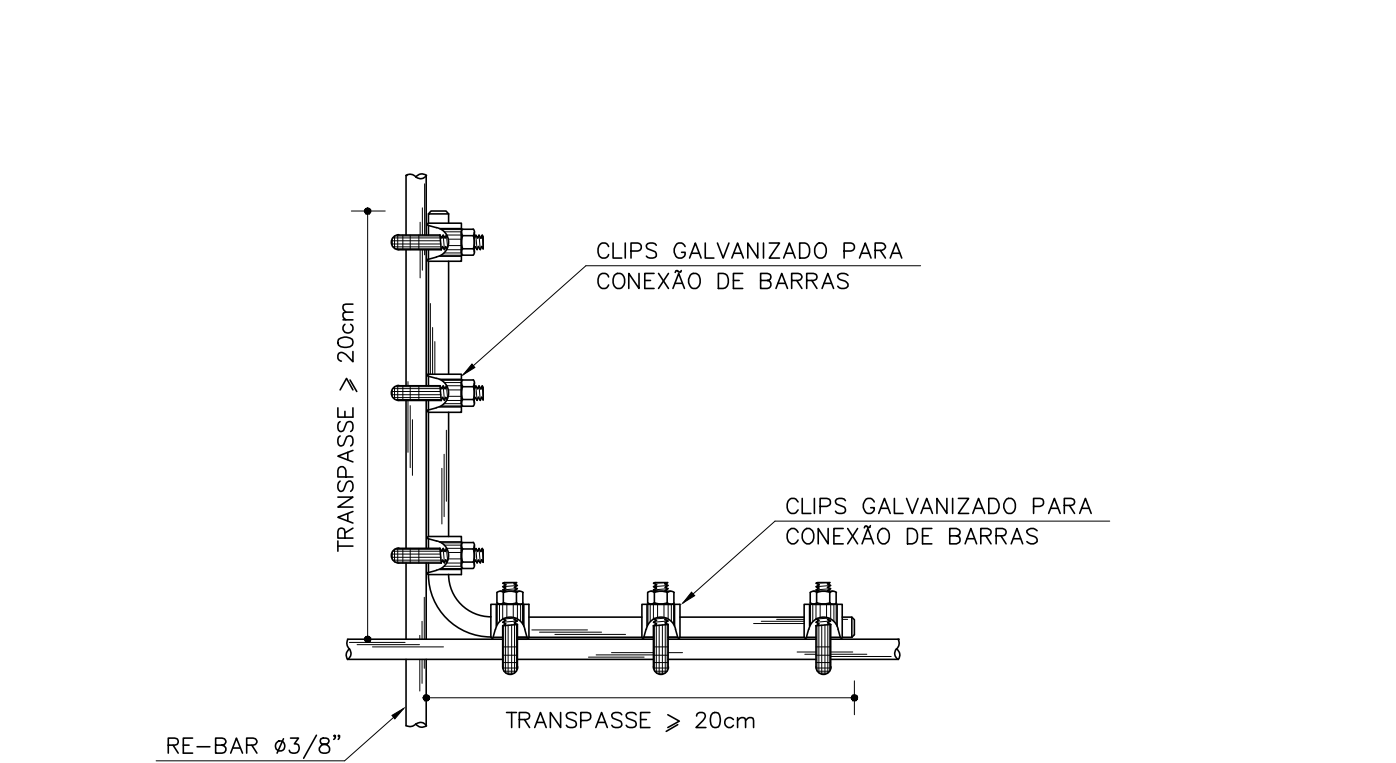

D9 AMARRAÇÃO DA RE-BAR COM AS FERRAGENS ESTRUTURAIS
SEM ESCALA

PARA SIMBOLOGIA E NOTAS, VER FOLHA 01/06.
PARA LEGENDA DE DETALHES, VER FOLHA 02/06.

EXE	00	PROJETO EXECUTIVO – LICITAÇÃO OBRA	EFICÁCIA	23/08/22
TIPO	REV	DESCRIÇÃO	DESENHO	DATA
REVISÕES				
MINISTÉRIO PÚBLICO DO ESTADO DE MINAS GERAIS SEDE DAS PROMOTORIAS DE JUSTIÇA DA COMARCA DE MONTES CLAROS				
ENDEREÇO: AVENIDA CULA MANGABEIRA, 355, BAIRRO SANTO EXPEDITO, MONTES CLAROS			ÁREA TERRENO: 480 m² ÁREA CONSTRUÍDA: 1.146,32 m²	
PROPRIETÁRIO:			CNPJ: 20.971.057/0001-45	
PROCURADORIA GERAL DE JUSTIÇA DO ESTADO DE MINAS GERAIS				
PROJETO EXECUTIVO DE SPDA				
EMPRESA: <div><div></div><div>eficácia <small>Projetos e Consultoria</small></div></div> ENGENHEIRO FABRÍCIO SILVA LIMA CREA: 80.082/D-MG EFICÁCIA PROJETOS E CONSULTORIA LTDA			CNPJ: 06.301.115/0001-00	
RESPONSÁVEL TÉCNICO: RAPHAEL SERNIZON FRANÇA FÁBIO JOSÉ MACIEL DE OLIVEIRA			CREA: 187.701/D-MG 117.192/D-MG	
CONTEÚDO: SPDA – 2º PAVIMENTO E DETALHES 7 A 9, 11 A 13, 16 E 32			DATA: 23/08/22 ESCALA: INDICADA	FOLHA: 03/06