

ISO 01- 2° PAVTO.  
ESC. 1:25

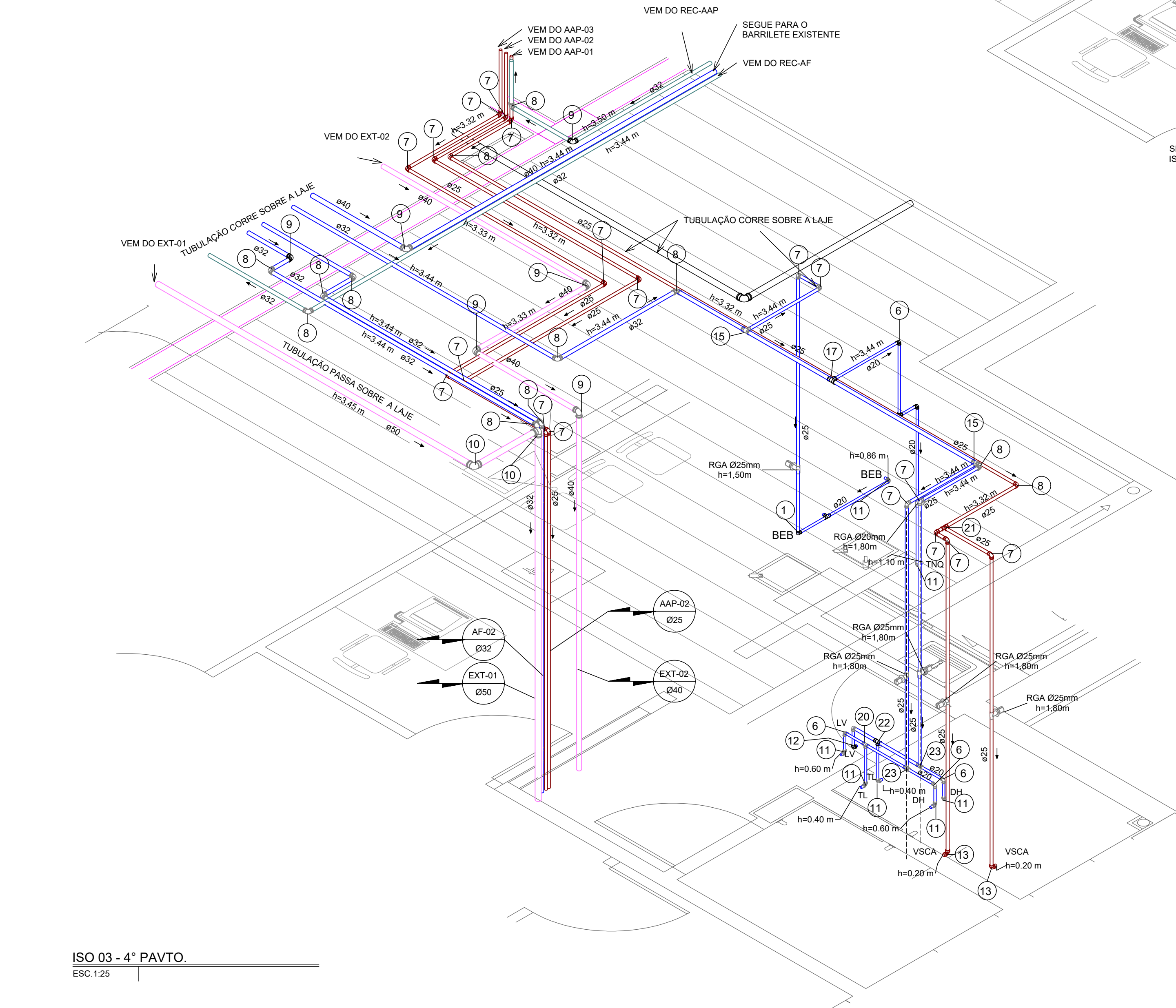

ISO 03 - 4° PAVTO.  
ESC. 1:25

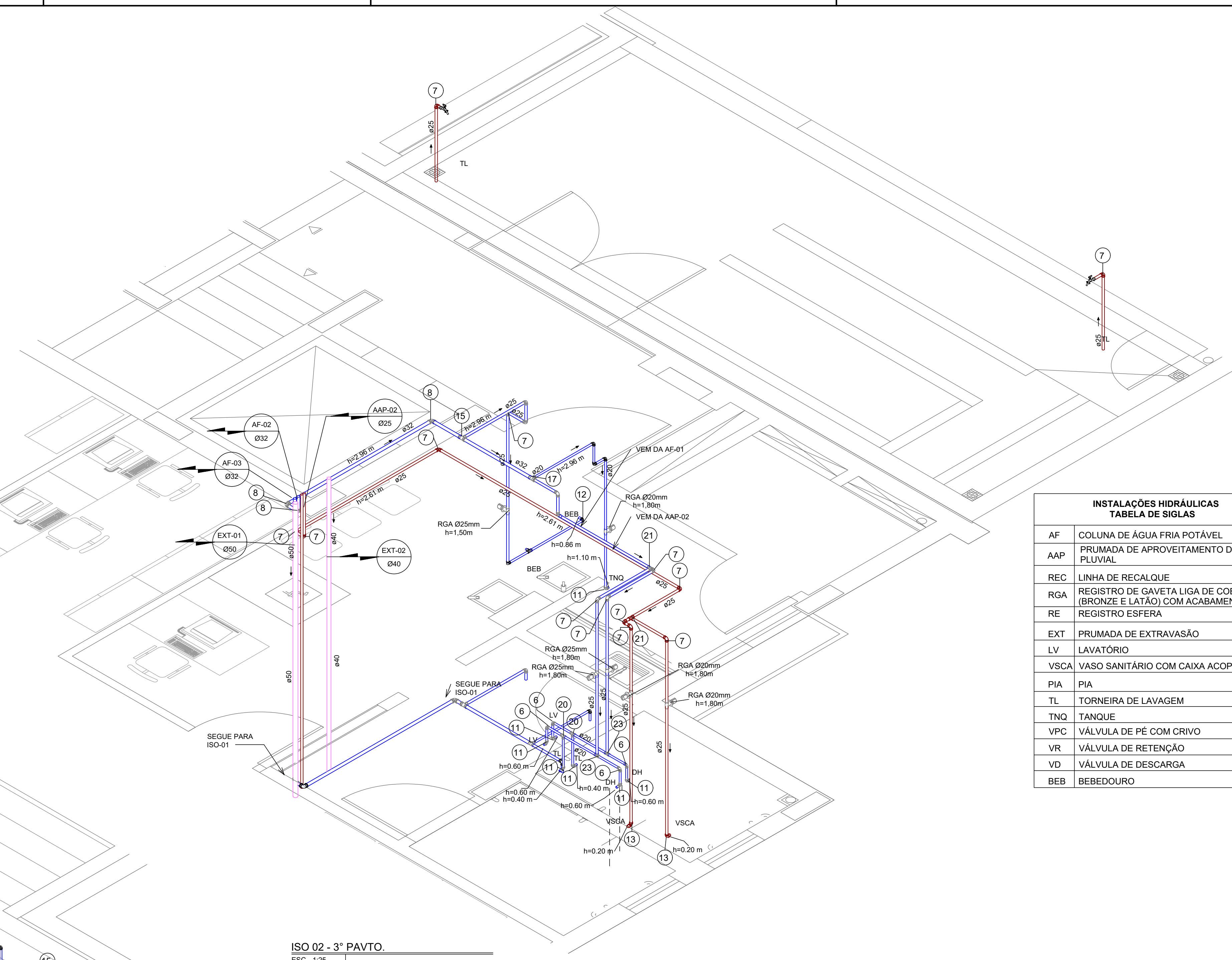

ISO 02 - 3° PAVTO.  
ESC. 1:25

INSTALAÇÕES HIDRÁULICAS	
TABELA DE SIGLAS	
AF	COLUNA DE ÁGUA FRIA POTÁVEL
AAP	PRUMADA DE APROVEITAMENTO DE ÁGUA PLUVIAL
REC	LINHA DE RECALQUE
RGA	REGISTRO DE GAVETA LIGA DE COBRE (BRONZE E LATÃO) COM ACABAMENTO
RE	REGISTRO ESFERA
EXT	PRUMADA DE EXTRAVASÃO
LV	LAVATÓRIO
VSCA	VASO SANITÁRIO COM CAIXA ACOPLADA
PIA	PIA
TL	TORNEIRA DE LAVAGEM
TNQ	TANQUE
VPC	VÁLVULA DE PÉ COM CRIVO
VR	VÁLVULA DE RETENÇÃO
VD	VÁLVULA DE DESCARGA
BEB	BEBEDOURO

Descrição	Código
Bucha de Redução Soldável Curta 25x20mm, PVC Marrom, Água Fria - TIGRE	1
Bucha de Redução Soldável Curta 32x25mm, PVC Marrom, Água Fria - TIGRE	2
Bucha de Redução Soldável Curta 40x32mm, PVC Marrom, Água Fria - TIGRE	3
Bucha de Redução Soldável Curta 250x40mm, PVC Marrom, Água Fria - TIGRE	4
Joelho 45° Soldável 32mm, PVC Marrom, Água Fria - TIGRE	5
Joelho 90° Soldável 20mm, PVC Marrom, Água Fria - TIGRE	6
Joelho 90° Soldável 25mm, PVC Marrom, Água Fria - TIGRE	7
Joelho 90° Soldável 32mm, PVC Marrom, Água Fria - TIGRE	8
Joelho 90° Soldável 40mm, PVC Marrom, Água Fria - TIGRE	9
Joelho 90° Soldável 50mm, PVC Marrom, Água Fria - TIGRE	10
Joelho 90° Soldável com Bucha de Latão 20 x 1/2", PVC Marrom, Água Fria - TIGRE	11
Joelho 90° Soldável com Bucha de Latão 25 x 1/2", PVC Marrom, Água Fria - TIGRE	12
Joelho 90° Soldável com Bucha de Latão 25 x 3/4", PVC Marrom, Água Fria - TIGRE	13
Tê de Redução Soldável 25x20mm, PVC Marrom, Água Fria - TIGRE	14
Tê de Redução Soldável 32x25mm, PVC Marrom, Água Fria - TIGRE	15
Tê de Redução Soldável 40x25mm, PVC Marrom, Água Fria - TIGRE	16
Tê de Redução Soldável 50x25mm, PVC Marrom, Água Fria - TIGRE	17
Tê de Redução Soldável 50x32mm, PVC Marrom, Água Fria - TIGRE	18
Tê de Redução Soldável 50x40mm, PVC Marrom, Água Fria - TIGRE	19
Tê Soldável 20mm, PVC Marrom, Água Fria - TIGRE	20
Tê Soldável 25mm, PVC Marrom, Água Fria - TIGRE	21
Tê Soldável 32mm, PVC Marrom, Água Fria - TIGRE	22
Tê Soldável 50mm, PVC Marrom, Água Fria - TIGRE	23

EXE	00	PROJETO EXECUTIVO – LICITAÇÃO OBRA	EFICÁCIA	14/09/22
TIPO	REV	DESCRIÇÃO	DESENHO	DATA
REVISÕES				
MINISTÉRIO PÚBLICO DO ESTADO DE MINAS GERAIS SEDE DAS PROMOTORIAS DE JUSTIÇA DA COMARCA DE MONTES CLAROS				
ENDEREÇO: AVENIDA CULA MANGABEIRA, 355, BAIRRO SANTO EXPEDITO, MONTES CLAROS			ÁREA TERRENO: 480 m²	
			ÁREA CONSTRUÍDA: 1.146,32 m²	
PROPRIETÁRIO:			CNPJ:  20.971.057/0001-45	
PROCURADORIA GERAL DE JUSTIÇA DO ESTADO DE MINAS GERAIS				
PROJETO HIDROSSANITÁRIO				
EMPRESA:  ENGENHEIRO FABRÍCIO SILVA LIMA CREA: 80.082/D-MG EFICÁCIA PROJETOS E CONSULTORIA LTDA			CNPJ:  06.301.115/0001-00	
RESPONSÁVEL TÉCNICO:  DANIELA OLIVEIRA DE MORAIS  ROGÉRIO FLAVIANO DOS SANTOS			CREA:	
			230.656/D-MG	
			111.889/D-MG	
CONTEÚDO:  HIDROSSANITÁRIO – ISOMÉTRICOS			DATA: 14/09/22	FOLHA: 08/13