



Secretaria da Micro e Pequena Empresa da Presidência da República
Secretaria de Racionalização e Simplificação
Departamento de Registro Empresarial e Integração
Secretaria de Estado de Desenvolvimento Econômico de Minas Gera

Nº DO PROTOCOLO (Uso da Junta Comercial)

JUCEMG

SEDE - BELO HORIZONTE

Ato: 002 - 21/01/2015 15:54



15/086.723-9

NIRE (da sede ou filial, quando a sede for em outra UF)

Código da Natureza Jurídica

Nº de Matrícula do Agente Auxiliar do Comércio

31207357914

2062

1 - REQUERIMENTO

ILMO(A). SR(A). PRESIDENTE DA JUNTA COMERCIAL DO ESTADO DE MINAS GERAIS

NOME: **MARILIA DE DIRCEU INDUSTRIA E COMERCIO DE ALIMENTOS LTDA - EPP**

(da Empresa ou do Agente Auxiliar do Comércio)

requer a V.Sª o deferimento do seguinte ato:

Nº FCN/REMP



J153947714465

Nº DE CÓDIGO
VIAS DO ATO

CÓDIGO
DO EVENTO

QTDE

DESCRIÇÃO DO ATO / EVENTO

1 002

-

-

ALTERACAO

051

1

CONSOLIDACAO DE CONTRATO/ESTATUTO

2211

1

ALTERACAO DE ENDERECO DENTRO DO MESMO MUNICIPIO

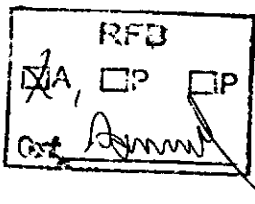

Representante Legal da Empresa / Agente Auxiliar do Comércio:

Nome: **MARIA FLAVIA MARIANO BAHIA**

Assinatura: *[Handwritten Signature]*

Telefone de Contato: **9198-5512**

BELO HORIZONTE

Local

20 Janeiro 2015

Data

2 - USO DA JUNTA COMERCIAL

☐ DECISÃO SINGULAR

☐ DECISÃO COLEGIADA

Nome(s) Empresarial(ais) igual(ais) ou semelhante(s):

☐ SIM

☐ SIM

Processo em Ordem
À decisão

Data

Responsável

☐ NÃO

Data

Responsável

☐ NÃO

Data

Responsável

DECISÃO SINGULAR

☐ Processo em exigência. (Vide despacho em folha anexa)

☒ Processo deferido. Publique-se e archive-se.

☐ Processo indeferido. Publique-se.

2ª Exigência

3ª Exigência

4ª Exigência

5ª Exigência

☐

☐

☐

☒

22/1/14

Data

Luciano Barreiros Vieira
Analista de Gestão e
Registro Empresarial
RASP 1124518-0
JUCEMG
Responsável

DECISÃO COLEGIADA

☐ Processo em exigência. (Vide despacho em folha anexa)

☐ Processo deferido. Publique-se e archive-se.

☐ Processo indeferido. Publique-se.

2ª Exigência

3ª Exigência

4ª Exigência

5ª Exigência

☐

☐

☐

☐

Data



JUNTA COMERCIAL DO ESTADO DE MINAS GERAIS

CERTIFICO O REGISTRO SOB O NRO: 5447035

EM 22/01/2015

MARILIA DE DIRCEU INDUSTRIA E COMERCIO DE ALIMENTOS LTDA - EPP

PROTOCOLO: 15/086.723-9

AN1545808

Vogal

OBSERVAÇÕES *Procuração anexa*



Junta Comercial do Estado de Minas Gerais

Certifico registro sob o nº 5447035 em 22/01/2015 da Empresa MARILIA DE DIRCEU INDUSTRIA E COMERCIO DE ALIMENTOS LTDA - EPP, Nire 31207357914 e protocolo 150867239 - 21/01/2015. Autenticação: 519F681D84554BD85799B1889A6C652CAFB31. Marinely de Paula Bomfim - Secretária-Geral. Para validar este documento, acesse www.jucemg.mg.gov.br e informe nº do protocolo 15/086.723-9 e o código de segurança GXZJ Esta cópia foi autenticada digitalmente e assinada em 26/01/2015 por Marinely de Paula Bomfim - Secretária-Geral.

MARINELY DE PAULA BOMFIM
SECRETARIA GERAL

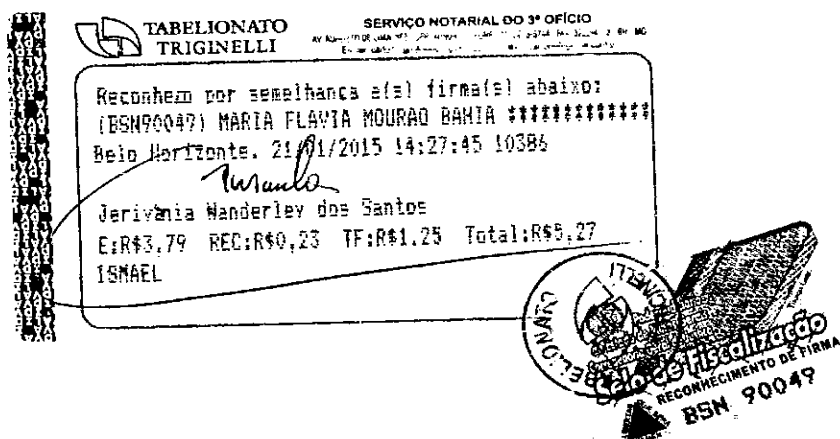

Junta Comercial do Estado de Minas Gerais

Certifico registro sob o nº 5447035 em 22/01/2015 da Empresa MARILIA DE DIRCEU INDUSTRIA E COMERCIO DE ALIMENTOS LTDA - EPP, Nire 31207357914 e protocolo 150867239 - 21/01/2015. Autenticação: 519F681D84554BD85799B1889A6C652CAFB31. Marinely de Paula Bomfim - Secretária-Geral. Para validar este documento, acesse www.jucemg.mg.gov.br e informe nº do protocolo 15/086.723-9 e o código de segurança GXzJ Esta cópia foi autenticada digitalmente e assinada em 26/01/2015 por Marinely de Paula Bomfim – Secretária-Geral.

MARINELY DE PAULA BOMFIM
SECRETÁRIA-GERAL

3
9/3

CCC
CARDOSO
ORGANIZAÇÃO CONTÁBIL

4ª Alteração Contratual e Consolidação do Contrato Social
MARÍLIA DE DIRCEU INDÚSTRIA E COMÉRCIO DE ALIMENTOS LTDA-EPP
CNPJ: 07.531.898/0001-73

1/5

MARIA FLÁVIA MOURÃO BAHIA, brasileira, psicóloga, divorciada, natural de Belo Horizonte/MG, nascida no primeiro dia do mês de novembro de 1.964, portadora do documento de identidade de n.º MG-2.977.793, expedido pela Secretaria de Segurança Pública do Estado de Minas Gerais - SSP/MG, inscrita no CPF sob o n.º 546.725.626-20, residente e domiciliada na Rua Nunes Vieira, n.º 388, apartamento de n.º 1.302, bairro Santo Antônio, em Belo Horizonte/MG, CEP: 30.350-120.

MARIÂNGELA MOURÃO BAHIA, brasileira, empresária, solteira, natural de Belo Horizonte/MG, nascida aos 27 (vinte e sete) dias do mês de maio de 1.960, portadora do documento de identidade de n.º M-1.081.312, expedido pela Secretaria de Segurança Pública do Estado de Minas Gerais - SSP/MG, inscrita no CPF sob o n.º 375.079.406-59, residente e domiciliada na Rua São Paulo, n.º 2.280, apartamento de n.º 302, bairro Lourdes, em Belo Horizonte/MG, CEP: 30.170-132.

Únicas sócias da sociedade empresária limitada denominada "**MARÍLIA DE DIRCEU INDÚSTRIA E COMÉRCIO DE ALIMENTOS LTDA – EPP**", que teve seu ato de constituição arquivado na Junta Comercial do Estado de Minas Gerais – JUCEMG sob o NIRE n.º 312.073.5791-4 em 09/08/2.005, 1ª Alteração Contratual arquivada sob o n.º 4224318 em 28/10/2.009, 2ª Alteração Contratual arquivada sob o n.º 5033008 em 10/04/2.013, e 3ª Alteração Contratual arquivada sob o n.º 5225234 em 10/02/2.014, inscrita no CNPJ sob o n.º 07.531.898/0001-73, resolvem de comum acordo, à partir desta data, promover a 4ª modificação de seu contrato social, alterando as cláusulas nas seguintes condições:

CLÁUSULA PRIMEIRA – DA SEDE SOCIAL

A partir do arquivamento deste ato, a sociedade empresária limitada passa a sediar na Rua Porto, n.º 350, bairro São Francisco, em Belo Horizonte/MG, CEP: 31.255-080.

CONSOLIDAÇÃO DO CONTRATO SOCIAL

MARIA FLÁVIA MOURÃO BAHIA, brasileira, psicóloga, divorciada, natural de Belo Horizonte/MG, nascida no primeiro dia do mês de novembro de 1.964, portadora do documento de identidade de n.º MG-2.977.793, expedido pela Secretaria de Segurança Pública do Estado de Minas Gerais - SSP/MG, inscrita no CPF sob o n.º 546.725.626-20, residente e domiciliada na Rua Nunes Vieira, n.º 388, apartamento de n.º 1.302, bairro Santo Antônio, em Belo Horizonte/MG, CEP: 30.350-120.

MARIÂNGELA MOURÃO BAHIA, brasileira, empresária, solteira, natural de Belo Horizonte/MG, nascida aos 27 (vinte e sete) dias do mês de maio de 1.960, portadora do documento de identidade de n.º M-1.081.312, expedido pela Secretaria de Segurança Pública do Estado de Minas Gerais - SSP/MG, inscrita no CPF sob o n.º 375.079.406-59, residente e domiciliada na Rua São Paulo, n.º 2.280, apartamento de n.º 302, bairro Lourdes, em Belo Horizonte/MG, CEP: 30.170-132.

Únicas sócias da sociedade empresária limitada denominada "**MARÍLIA DE DIRCEU INDÚSTRIA E COMÉRCIO DE ALIMENTOS LTDA – EPP**", que teve seu ato de constituição arquivado na Junta Comercial do Estado de Minas Gerais – JUCEMG sob o NIRE n.º 312.073.5791-4 em 09/08/2.005, 1ª Alteração Contratual arquivada sob o n.º 4224318 em 28/10/2.009, 2ª Alteração Contratual arquivada sob o n.º 5033008 em 10/04/2.013, e 3ª Alteração Contratual arquivada sob o n.º 5225234 em 10/02/2.014, inscrita no CNPJ sob o n.º 07.531.898/0001-73, resolvem de comum acordo, à partir desta data, consolidar seu contrato social mediante as cláusulas e condições seguintes:

Rua Aguapei, 31 • Serra • Belo Horizonte MG • 30 240 240
31 2102 4900 • fax 31 2102 4902 • www.cardosobh.com.br



Junta Comercial do Estado de Minas Gerais

Certifico registro sob o nº 5447035 em 22/01/2015 da Empresa MARÍLIA DE DIRCEU INDÚSTRIA E COMÉRCIO DE ALIMENTOS LTDA - EPP, Nire 31207357914 e protocolo 150867239 - 21/01/2015. Autenticação: 519F681D84554BD85799B1889A6C652CAFB31. Marinely de Paula Bomfim - Secretária-Geral. Para validar este documento, acesse www.jucemg.mg.gov.br e informe nº do protocolo 15/086.723-9 e o código de segurança GXzJ Esta cópia foi autenticada digitalmente e assinada em 26/01/2015 por Marinely de Paula Bomfim – Secretária-Geral.

AMB
LB
MARINELY DE PAULA BOMFIM
SECRETÁRIA-GERAL

pág. 3/9

4
9

CCC
CARDOSO
ORGANIZAÇÃO CONTÁBIL

4ª Alteração Contratual e Consolidação do Contrato Social
MARÍLIA DE DIRCEU INDÚSTRIA E COMÉRCIO DE ALIMENTOS LTDA-EPP
CNPJ: 07.531.898/0001-73

2/5

CLÁUSULA PRIMEIRA – DA NATUREZA E DA DENOMINAÇÃO SOCIAL

A sociedade é de natureza empresária, sob a forma limitada, adotando o nome empresarial de “MARÍLIA DE DIRCEU INDÚSTRIA E COMÉRCIO DE ALIMENTOS LTDA-EPP” e adotando a expressão fantasia “PASTELARIA MARÍLIA DE DIRCEU”.

CLÁUSULA SEGUNDA – DA SEDE SOCIAL

A sociedade empresária limitada está sediada na Rua Porto, n.º 350, bairro São Francisco, em Belo Horizonte/MG, CEP: 31.255-080.

CLÁUSULA TERCEIRA – DO INÍCIO DAS ATIVIDADES E PRAZO DE DURAÇÃO

A sociedade iniciou o desenvolvimento de suas atividades em 09/08/2.005 e o prazo de duração é indeterminado (art.997, II CC/2002).

CLÁUSULA QUARTA – DO OBJETO SOCIAL

O objeto social da sociedade empresária limitada continua sendo a industrialização e o comércio de alimentos, massas, pastéis, doces e salgados em geral, bem com o a prestação de serviço de buffet.

CLÁUSULA QUINTA – DO CAPITAL SOCIAL

O capital social é de R\$ 100.000,00 (cem mil reais), dividido em 100.000 (cem mil) quotas no valor nominal de R\$ 1,00 (um real) cada uma, totalmente subscrito e integralizado pelas sócias, em moeda corrente deste País, estando assim distribuído:

SÓCIOS	QUOTAS	VALOR	%
MARIÂNGELA MOURÃO BAHIA	50.000	R\$ 50.000,00	50
MARIA FLÁVIA MOURÃO BAHIA	50.000	R\$ 50.000,00	50
TOTAL	100.000	R\$ 100.000,00	100

PARÁGRAFO PRIMEIRO - A responsabilidade das sócias é restrita ao valor de suas quotas, mas ambas respondem solidariamente pela integralização do capital.

PARÁGRAFO SEGUNDO: Estando totalmente integralizado o capital social, as sócias não respondem subsidiariamente pelas obrigações sociais.

CLÁUSULA SEXTA – DA ADMINISTRAÇÃO DA SOCIEDADE

A sociedade continua sendo administrada por ambas as sócias, que praticarão, em conjunto ou isoladamente, todos os atos inerentes à administração, representando a sociedade ativa e passivamente, em juízo ou fora dele.

Rua Aguapei, 31 • Serra • Belo Horizonte MG • 30 240 240
31 2102 4900 • fax 31 2102 4902 • www.cardosobh.com.br

AMB
AB



Junta Comercial do Estado de Minas Gerais

Certifico registro sob o nº 5447035 em 22/01/2015 da Empresa MARÍLIA DE DIRCEU INDUSTRIA E COMERCIO DE ALIMENTOS LTDA - EPP, Nire 31207357914 e protocolo 150867239 - 21/01/2015. Autenticação: 519F681D84554BD85799B1889A6C652CAFB31. Marinely de Paula Bomfim - Secretária-Geral. Para validar este documento, acesse www.jucemg.mg.gov.br e informe nº do protocolo 15/086.723-9 e o código de segurança GXzJ Esta cópia foi autenticada digitalmente e assinada em 26/01/2015 por Marinely de Paula Bomfim – Secretária-Geral.

Marinely de Paula Bomfim
MARINELY DE PAULA BOMFIM
SECRETÁRIA-GERAL

pág. 4/9

5/65

CC
CARDOSO
ORGANIZAÇÃO CONTÁBIL

4ª Alteração Contratual e Consolidação do Contrato Social
MARÍLIA DE DIRCEU INDÚSTRIA E COMÉRCIO DE ALIMENTOS LTDA-EPP
CNPJ: 07.531.898/0001-73

3/5

PARÁGRAFO PRIMEIRO: Será exigida a assinatura em conjunto de ambas as sócias, para atos que impliquem na disponibilidade do patrimônio da sociedade, tais como a tomada de recursos no mercado financeiro.

PARÁGRAFO SEGUNDO: É vedado às sócias e administradoras o uso da sociedade ou de sua razão social para finalidades estranhas aos interesses sociais ou assumir obrigações seja em favor de quaisquer das quotistas ou de terceiros, bem como onerar ou alienar bens imóveis da sociedade, sem autorização da outra sócia. (art. 997, VI; 1013, 1015, 1064, CC/2002).

PARÁGRAFO TERCEIRO: A sociedade poderá eleger um ou mais administradores, não sócios, sendo que a designação dos mesmos dependerá de aprovação de dois terços do capital social integralizado.

CLÁUSULA SÉTIMA – DA RETIRADA PRÓ-LABORE

Ambas as sócias tem direito à retiradas à título de pró-labore, conforme disposições legais e de acordo com o valor fixado entre elas, mediante deliberação e disponibilidade de caixa da sociedade, sendo que as mesmas serão contabilizadas na conta de Despesas Administrativas para qualquer averiguação.

CLÁUSULA OITAVA – DO EXERCÍCIO FINANCEIRO, ADMINISTRADORES E DISTRIBUIÇÕES DE LUCROS

Ao término de cada exercício social, em 31 de Dezembro, as administradoras prestarão contas justificadas de sua administração, procedendo à elaboração do inventário, se for o caso, do balanço patrimonial e do balanço de resultado econômico.

PARÁGRAFO PRIMEIRO - A critério das quotistas, a sociedade poderá levantar balanços mensais, trimestrais, semestrais, anuais e extraordinários para fins contábeis, dando aos lucros ou prejuízos apurados o fim que melhor lhes aprouver.

PARÁGRAFO SEGUNDO - Os lucros e perdas apurados nestes balanços poderão, a critério das sócias, ser distribuído proporcionalmente à participação social de cada quotista, ou mesmo desproporcional (neste caso será feito documento assinado por ambas as quotistas concordando com a distribuição desproporcional), ou ainda permanecer em conta de lucro acumulado ou reserva de lucro para posterior destinação.

PARÁGRAFO TERCEIRO - Nos quatro meses seguintes ao término do exercício social, as sócias deliberarão sobre as contas e designarão administradores, quando for o caso.

CLÁUSULA NONA – DO FALECIMENTO OU INTERDIÇÃO

Falecendo ou sendo interditada qualquer sócia, a sociedade continuará suas atividades com os herdeiros ou sucessores. Não sendo possível ou inexistindo interesse desses ou da sócia remanescente, o valor de seus haveres será apurado e liquidado com base na situação patrimonial da sociedade, à data da resolução, verificada em balanço especialmente levantado.

PARÁGRAFO PRIMEIRO - Fica ressalvado aos herdeiros o direito de renúncia em participar da sociedade, e, neste caso, a pedido deles, será procedido balanço, com o prazo de 30 (trinta) dias, demonstrando a situação da empresa à época do falecimento, apurando-se o valor contábil da participação da sócia falecida, servindo este como base para pagamento aos sócios renunciantes.

Rua Aguapei, 31 • Serra • Belo Horizonte MG • 30 240 240
31 2102 4900 • fax 31 2102 4902 • www.cardosobh.com.br

Handwritten signature: CMB



Junta Comercial do Estado de Minas Gerais

Certifico registro sob o nº 5447035 em 22/01/2015 da Empresa MARÍLIA DE DIRCEU INDUSTRIA E COMERCIO DE ALIMENTOS LTDA - EPP, Nire 31207357914 e protocolo 150867239 - 21/01/2015. Autenticação: 519F681D84554BD85799B1889A6C652CAFB31. Marinely de Paula Bomfim - Secretária-Geral. Para validar este documento, acesse www.jucemg.mg.gov.br e informe nº do protocolo 15/086.723-9 e o código de segurança GXzJ Esta cópia foi autenticada digitalmente e assinada em 26/01/2015 por Marinely de Paula Bomfim – Secretária-Geral.

Handwritten signature: Marinely de Paula Bomfim
MARINELY DE PAULA BOMFIM
SECRETÁRIA-GERAL

pág. 5/9

6/9

CC
CARDOSO
ORGANIZAÇÃO CONTÁBIL

4ª Alteração Contratual e Consolidação do Contrato Social
MARÍLIA DE DIRCEU INDÚSTRIA E COMÉRCIO DE ALIMENTOS LTDA-EPP
CNPJ: 07.531.898/0001-73

4/5

PARÁGRAFO SEGUNDO - Caso seja exercida a opção prevista no parágrafo anterior, o pagamento deverá ser efetivado em 24 (vinte e quatro) prestações mensais e sucessivas, iniciando-se a primeira em 60 (sessenta) dias após o falecimento, bem como imediata admissão de sócio atuante.

PARÁGRAFO TERCEIRO - A sócia que porventura, queira retirar-se da sociedade deverá fazê-lo a sócia remanescente por carta registrada ou mesmo protocolada com antecedência mínima de 60 (sessenta) dias, e seus haveres apurados em balanço, lhe serão pagos em 24 (vinte e quatro) prestações mensais e sucessivas, iniciando-se 60 (sessenta) dias após sua retirada.

PARÁGRAFO QUARTO – Havendo divergência entre as sócias na divisão dos bens, direitos e obrigações, estas em comum acordo, nomearão uma pessoa, sempre estranha, para decidir a partilha, em caráter irrevogável, ficando também expressamente proibido a escolha e indicação de outra pessoa em substituição a primeira, ressalvada a hipótese de recusa do primeiro indicado, impedimento legal ou morte.

PARÁGRAFO QUINTO - Os direitos das sócias administradoras somente poderão ser dados a um dos herdeiros da sócia falecida ou interditada, desde que tal herdeiro esteja capacitado para tal função.

CLÁUSULA DÉCIMA – DAS FILIAIS

A sociedade poderá a qualquer tempo, abrir, manter ou extinguir filiais, agências, sucursais ou escritórios em qualquer parte do território nacional, mediante alteração contratual assinada por ambas as sócias.

CLÁUSULA DÉCIMA PRIMEIRA – DA TRANSFERÊNCIA DE QUOTAS

Nenhuma das sócias poderá transferir ou ceder suas quotas sem a prévia e expressa anuência da outra sócia, que terá sempre a preferência na sua aquisição a ser manifestada no prazo de 30 (trinta) dias contados da notificação premonitória, sendo que após este prazo as partes ficarão livres para celebrar negócios com terceiros.

CLÁUSULA DÉCIMA SEGUNDA – DAS DELIBERAÇÕES SOCIAIS

As deliberações sociais e modificações do Contrato Social serão por meio de reunião de sócios e de alteração contratual, ficando dispensada de convocação quando houver comparecimento da totalidade dos sócios.

PARÁGRAFO ÚNICO: A sociedade reger-se-á pelo disposto nos artigos 1.052 a 1.087 da Lei 10.406/2002 e supletivamente pela Lei das Sociedades Anônimas.

CLÁUSULA DÉCIMA TERCEIRA – DO CONSELHO FISCAL

A sociedade poderá instituir o Conselho Fiscal quando melhor lhe convier.

Rua Aguapei, 31 • Serra • Belo Horizonte MG • 30 240 240
31 2102 4900 • fax 31 2102 4902 • www.cardosobh.com.br

Paula Bomfim



Junta Comercial do Estado de Minas Gerais

Certifico registro sob o nº 5447035 em 22/01/2015 da Empresa MARÍLIA DE DIRCEU INDUSTRIA E COMERCIO DE ALIMENTOS LTDA - EPP, Nire 31207357914 e protocolo 150867239 - 21/01/2015. Autenticação: 519F681D84554BD85799B1889A6C652CAFB31. Marinely de Paula Bomfim - Secretária-Geral. Para validar este documento, acesse www.jucemg.mg.gov.br e informe nº do protocolo 15/086.723-9 e o código de segurança GXzJ Esta cópia foi autenticada digitalmente e assinada em 26/01/2015 por Marinely de Paula Bomfim – Secretária-Geral.

Marinely de Paula Bomfim
MARINELY DE PAULA BOMFIM
SECRETÁRIA-GERAL

pág. 6/9

7
9

CC
CARDOSO
ORGANIZAÇÃO CONTÁBIL

4ª Alteração Contratual e Consolidação do Contrato Social
MARÍLIA DE DIRCEU INDÚSTRIA E COMÉRCIO DE ALIMENTOS LTDA-EPP
CNPJ: 07.531.898/0001-73

5/5

CLÁUSULA DÉCIMA QUARTA - DA AUSÊNCIA DE IMPEDIMENTOS LEGAIS

As sócias administradoras declaram, expressamente, sob as penas da lei, que não estão impedidas de exercerem a administração da sociedade, por lei especial, ou em virtude de condenação criminal, ou por se encontrarem sob os efeitos dela, a pena que vede, ainda que temporariamente, o acesso a cargos públicos; ou por crime falimentar, de prevaricação, peita ou suborno, concussão, peculato, ou contra a economia popular, contra o sistema financeiro nacional, contra normas de defesa da concorrência, contra as relações de consumo, fé pública, ou a propriedade. (artigo 1.011, § 1º, da Lei n.º 10.406, de 10 de janeiro de 2002 Código Civil Brasileiro).

CLÁUSULA DÉCIMA QUINTA – DO FORO E CASOS OMISSOS

Os casos omissos serão resolvidos entre os quotistas. Na impossibilidade de composição amigável, serão aplicadas, supletivamente, as normas previstas na Lei nº. 6.404/76 (Lei das Sociedades Anônimas).

Fica eleito o foro da comarca de Belo Horizonte/MG, como único competente para apreciar ou dirimir quaisquer dúvidas surgidas com a interpretação do presente instrumento, renunciando as partes contratantes a qualquer outro que lhes possa ser assegurado em razão de domicílio.

E, por estarem assim justas e contratadas, assinam as partes o presente instrumento.

Belo Horizonte/MG, 19 de janeiro de 2.015.

MARIA FLÁVIA MOURÃO BAHIA

MARIÂNGELA MOURÃO BAHIA

VISTO DO ADVOGADO:

Daniel Lucas Cardoso
OAB/MG 118.488

Rua Aguapei, 31 • Serra • Belo Horizonte MG • 30 240 240
31 2102 4900 • fax 31 2102 4902 • www.cardosobh.com.br



Junta Comercial do Estado de Minas Gerais

Certifico registro sob o nº 5447035 em 22/01/2015 da Empresa MARÍLIA DE DIRCEU INDUSTRIA E COMERCIO DE ALIMENTOS LTDA - EPP, Nire 31207357914 e protocolo 150867239 - 21/01/2015. Autenticação: 519F681D84554BD85799B1889A6C652CAFB31. Marinely de Paula Bomfim - Secretária-Geral. Para validar este documento, acesse www.jucemg.mg.gov.br e informe nº do protocolo 15/086.723-9 e o código de segurança GXzJ Esta cópia foi autenticada digitalmente e assinada em 26/01/2015 por Marinely de Paula Bomfim – Secretária-Geral.

MARINELY DE PAULA BOMFIM
SECRETÁRIA-GERAL

pág. 7/9



REPÚBLICA FEDERATIVA DO BRASIL

ESTADO DE MINAS GERAIS - COMARCA DE BELO HORIZONTE

SERVIÇO NOTARIAL DO 3º OFÍCIO

TABELIÃ: DARLENE SILVA TRIGINELLI

AV. AUGUSTO DE LIMA, 385 - CEP 30190-000 - FONE: (31) 3273-5744 - FAX: 3222-4214 - BELO HORIZONTE - MG
www.cartoriotriginielli.com.br



LIVRO	FOLHA
1368 P	035

DARLENE SILVA TRIGINELLI,
TABELIÃ DO SERVIÇO NOTARIAL
DO 3º OFÍCIO DE BELO
HORIZONTE, CAPITAL DO ESTADO
DE MINAS GERAIS, EM PLENO
EXERCÍCIO DO SEU CARGO, NA
FORMA DA LEI. CERTIFICA A
PEDIDO DA(S) PARTE(S), QUE
REVENDO EM SUAS NOTAS O
LIVRO DE Nº 1368, DELE ÀS
FOLHAS Nº 35, ENCONTROU
LAVRADA A PROCURAÇÃO DO
TEOR SEGUINTE: PROCURAÇÃO
BASTANTE QUE FAZ(EM) MARÍLIA
DE DIRCEU INDUSTRIA E
COMÉRCIO DE ALIMENTOS LTDA-
ME NA FORMA ABAIXO:

SAIBAM quantos este instrumento público de procuração virem que, ao(s) 17 (dezessete) dia(s) do mês de novembro do ano de 2005 (dois mil e cinco) nesta Cidade de Belo Horizonte, no Estado de Minas Gerais, no Serviço Notarial do 3º Ofício na Av. Augusto de Lima, 385, compareceu(ram) como outorgante(s): **MARÍLIA DE DIRCEU INDUSTRIA E COMÉRCIO DE ALIMENTOS LTDA-ME**, com sede na Av. Portugal, nº 5161, Bairro Itapoã, Belo Horizonte, Minas Gerais, CNPJ nº 07.531.898/0001-73, com seu contrato social devidamente registrado na JUCEMG sob o nº 3120735791-4 em 09/08/2005; neste ato representada por **MARIÂNGELA MOURÃO BAHIA**, brasileiro(a), digitadora, solteiro(a), residente(s) e domiciliado(a-s) na(em) Rua Nunes Vieira, nº 388, aptº 1302, Bairro Santo Antônio, Belo Horizonte, Minas Gerais, C.I. nº M-1.081.312 SSP/MG, CPF nº 375.079.406-59; parte(s) que se identificou(ram) ser(em) a(s) própria(s), conforme documentação apresentada do que dou fé. E, pelo(a-s) outorgante(s) me foi dito que, nomeia(m) e constitui(em) seu(a-s) bastante(s) procurador(a-es): **YARA BRUMANO BAHIA**, brasileiro(a), comerciar, casado(a), residente(s) e domiciliado(a-s) na(em) Rua Curitiba, nº 2550, aptº 1301, Bairro Lourdes, Belo Horizonte, Minas Gerais, C.I. nº M-2.560.395 SSP/MG, CPF nº 465.475.336-20; **SILVANA DE LOURDES BAHIA DE CASTRO**, brasileiro(a), comerciar, separado(a) judicialmente, residente(s) e domiciliado(a-s) na(em) Rua Tomas Gonzaga, nº 656, aptº 201, Bairro Lourdes, Belo Horizonte, Minas Gerais, C.I. nº MG-1.052.534 SSP/MG, CPF nº 375.082.456-87; **ANDREA MOURÃO BAHIA**, brasileiro(a), administradora de empresa, separado(a) judicialmente, residente(s) e domiciliado(a-s) na(em) Rua Nunes Vieira, nº 388, aptº 504, Bairro Santo Antônio, Belo Horizonte, Minas Gerais, C.I. nº MG-604.418 SSP/MG, CPF nº 299.037.346-20; com amplos e gerais poderes para, em conjunto ou separadamente, administrar e gerir os negócios da(s) outorgante(s); podendo comprar e vender mercadorias ligadas ao seu ramo de negócio; representá-la(s) perante repartições públicas, federais, estaduais, municipais, autárquicas, cartórios,

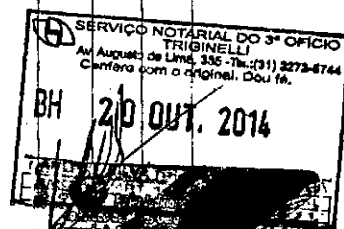

Selo de Fiscalização
AUTENTICAÇÃO
CGP 67323



Junta Comercial do Estado de Minas Gerais

Certifico registro sob o nº 5447035 em 22/01/2015 da Empresa MARÍLIA DE DIRCEU INDUSTRIA E COMERCIO DE ALIMENTOS LTDA - EPP, Nire 31207357914 e protocolo 150867239 - 21/01/2015. Autenticação: 519F681D84554BD85799B1889A6C652CAFB31. Marinely de Paula Bomfim - Secretária-Geral. Para validar este documento, acesse www.jucemg.mg.gov.br e informe nº do protocolo 15/086.723-9 e o código de segurança GXzJ Esta cópia foi autenticada digitalmente e assinada em 26/01/2015 por Marinely de Paula Bomfim - Secretária-Geral.

MARINELY DE PAULA BOMFIM
SECRETÁRIA-GERAL



REPÚBLICA FEDERATIVA DO BRASIL

ESTADO DE MINAS GERAIS - COMARCA DE BELO HORIZONTE

SERVIÇO NOTARIAL DO 3º OFÍCIO

TABELIÃ: DARLENE SILVA TRIGINELLI

AV. AUGUSTO DE LIMA, 385 - CEP 30190-000 - FONE: (31) 3273-5744 - FAX: 3222-4214 - BELO HORIZONTE - MG
www.cartoriotrigineili.com.br



LIVRO	FOLHA
1368 P	036

Sindicatos, INSS, Receita Federal, Juntas Comerciais e onde mais preciso for; emitir e assinar notas promissórias, títulos, duplicatas, recibos e quaisquer outros documentos que se fizerem necessários; dar e receber quitação; assinar carteiras profissionais, admitir e demitir empregados; representá-la(s) junto ao Ministério do Trabalho e Justiça de Trabalho, assinar rescisão de contrato de trabalho, fazer acordos, dar baixa em carteiras profissionais, assinar o que for necessário relativamente ao FGTS e PIS/PASEP de seus empregados; abrir, movimentar e encerrar contas bancárias e outras aplicações financeiras em quaisquer órgãos bancários, em especial no Banco do Brasil S/A, Caixa Econômica Federal, emitindo e endossando cheques, requisitando saldos, extratos de contas e talões de cheques, efetuando depósitos e retiradas, utilizando cartões magnéticos, cadastrando senhas; constituir advogado com a cláusula "ad judicium" para o foro em geral, requerer, recorrer, transigir, desistir, propor e variar ações, contestá-la(s); defender os direitos e interesses do(a-s) outorgante(s); enfim, praticar todos os demais atos necessários para o fiel desempenho deste mandato. **Podendo substabelecer. O presente mandato terá validade por prazo indeterminado, ficando o(a-s) procurador(a-es) isento(a-s) de prestação de contas. O Tabelião reserva-se o direito de não corrigir erros materiais, neste ato, advindos de declaração do(s) Outorgante(s), declarando, o(s) mesmo(s), que foi devidamente alertado por mim sobre as consequências da responsabilidade civil e penal que aqui assumiu(ram) por todos os documentos que apresentou(ram) e por todas as declarações que prestou(ram).** Assim o disse(ram), do que dou fé e me pediu(ram) este instrumento, que lhe(s) lavrei nas minhas notas lendo-o ao(s) outorgante(s), e, tendo achado conforme, outorgou(aram), aceitou(aram) e assinou(aram), dispensada a presença de testemunhas, com base na Lei Federal nº 6.952 de 06/11/1981, do que dou fé. Eu, Dúcinêa Maria Coelho Fernandes, Escrevente Substituta a fiz digitar. Eu, Darlene Silva Triginelli, Tabeliã, a subscrevo e assino. **EMOLUMENTOS: R\$10,78; ART.31: R\$0,65; TX.FISC.JUDICIÁRIA: R\$4,04; TOTAL: R\$15,47 (aa) DARLENE SILVA TRIGINELLI; MARIÂNGELA MOURÃO BAHIA;** Era o que continha em o livro e folhas acima referidos, aos quais me reporto, em virtude do que fiz extrair a presente Certidão, do que dou fé. Belo Horizonte, 14/08/2014. Eu, Darlene Silva Triginelli, Tabeliã, que a subscrevo e assino em público e lido. **EMOLUMENTOS: R\$13,05; ART.31: R\$0,78; TX.FISC.JUDICIÁRIA: R\$4,88; TOTAL: R\$18,71.**

EM TESTO. DA VERDADE.



Cristina M.M. de Oliveira
Escrevente Autorizada

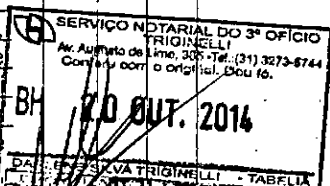

Junta Comercial do Estado de Minas Gerais

Certifico registro sob o nº 5447035 em 22/01/2015 da Empresa MARILIA DE DIRCEU INDUSTRIA E COMERCIO DE ALIMENTOS LTDA - EPP, Nire 31207357914 e protocolo 150867239 - 21/01/2015. Autenticação: 519F681D84554BD85799B1889A6C652CAFB31. Marinely de Paula Bomfim - Secretária-Geral. Para validar este documento, acesse www.jucemg.mg.gov.br e informe nº do protocolo 15/086.723-9 e o código de segurança GXzJ Esta cópia foi autenticada digitalmente e assinada em 26/01/2015 por Marinely de Paula Bomfim - Secretária-Geral.

MARINELY DE PAULA BOMFIM
SECRETÁRIA-GERAL