

OBS.: FIXAÇÃO A CADA 1,5 METROS.

**D17** FIXAÇÃO ELETRODUTO CONCRETO/ALVENARIA

SEM ESCALA

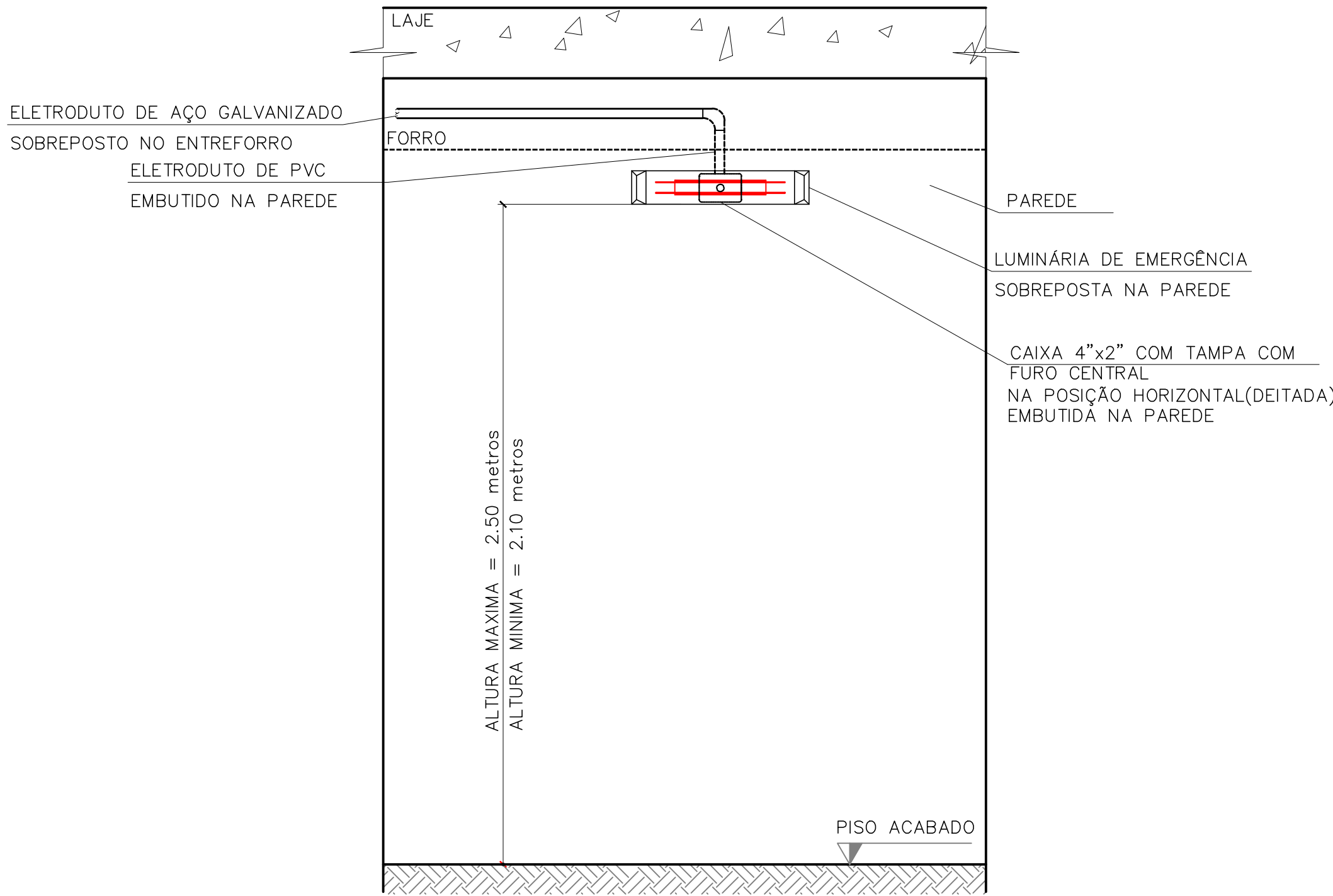

**D20** INSTALAÇÃO DE LUMINÁRIAS DE EMERGÊNCIA

SEM ESCALA

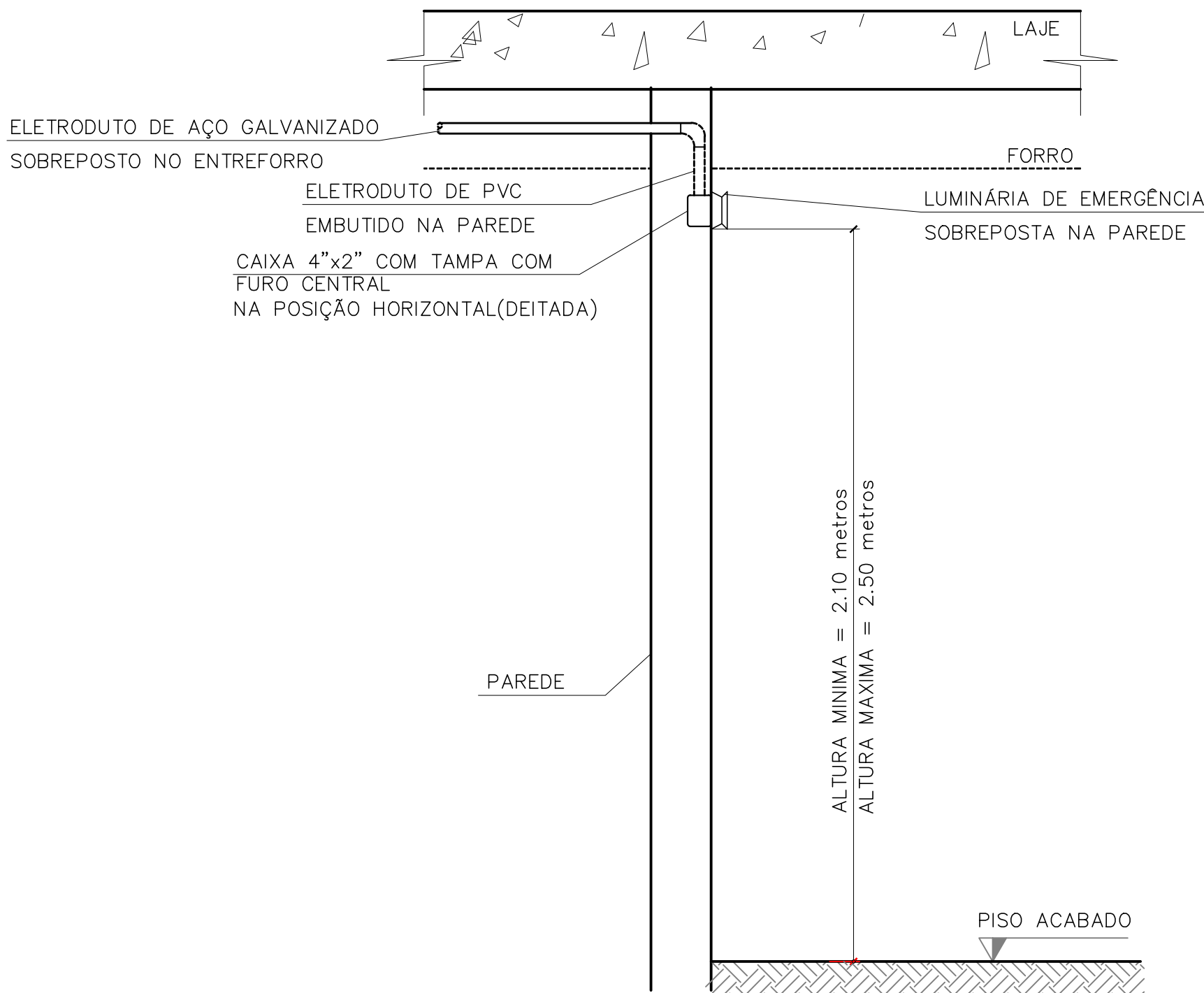

**D23** INSTALAÇÃO DE LUMINÁRIAS DE EMERGÊNCIA COM ELETRODUTO EMBUTIDO NA PAREDE

SEM ESCALA

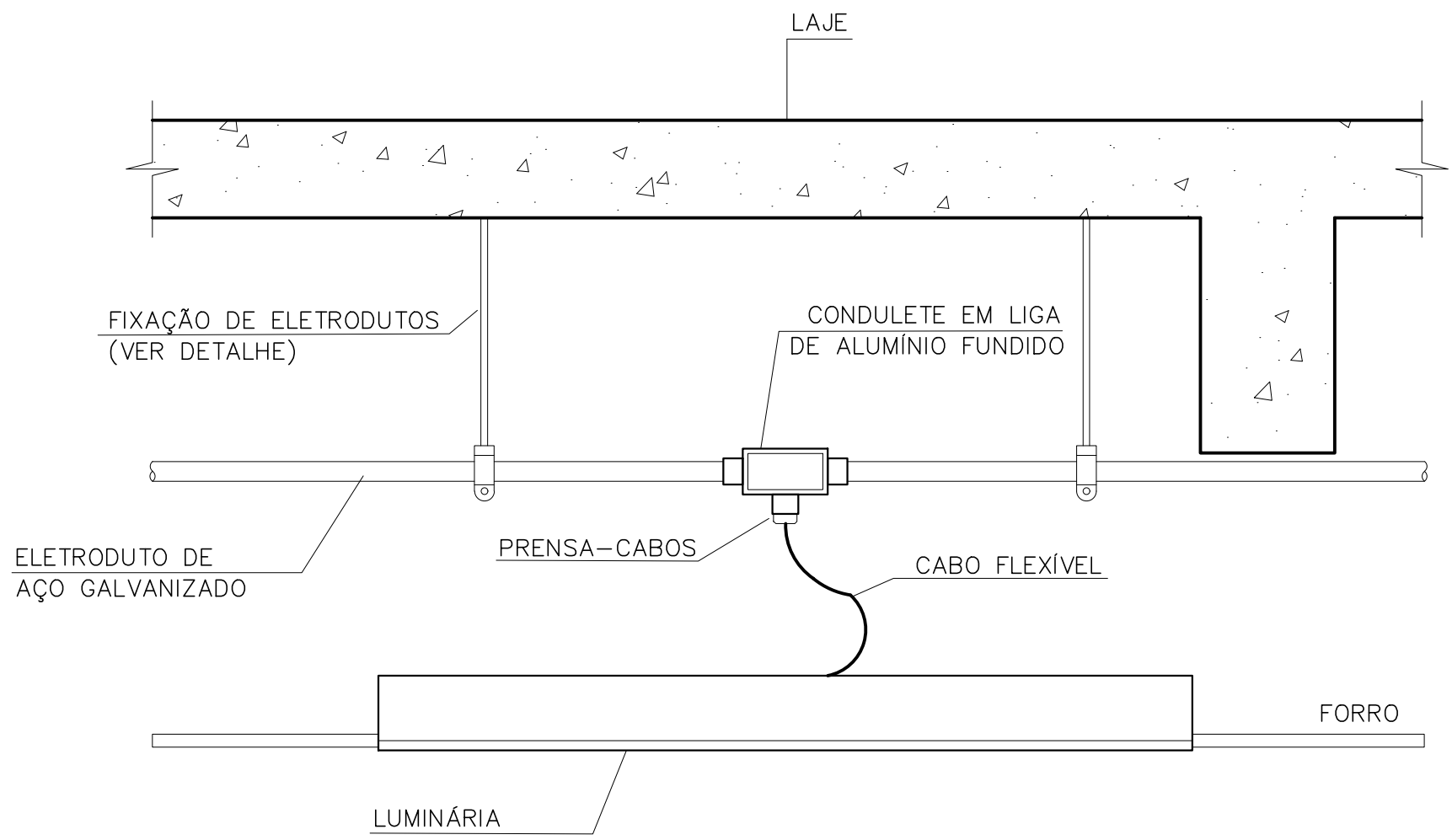

**D18** INSTALAÇÃO DE LUMINÁRIAS EM FORRO

SEM ESCALA

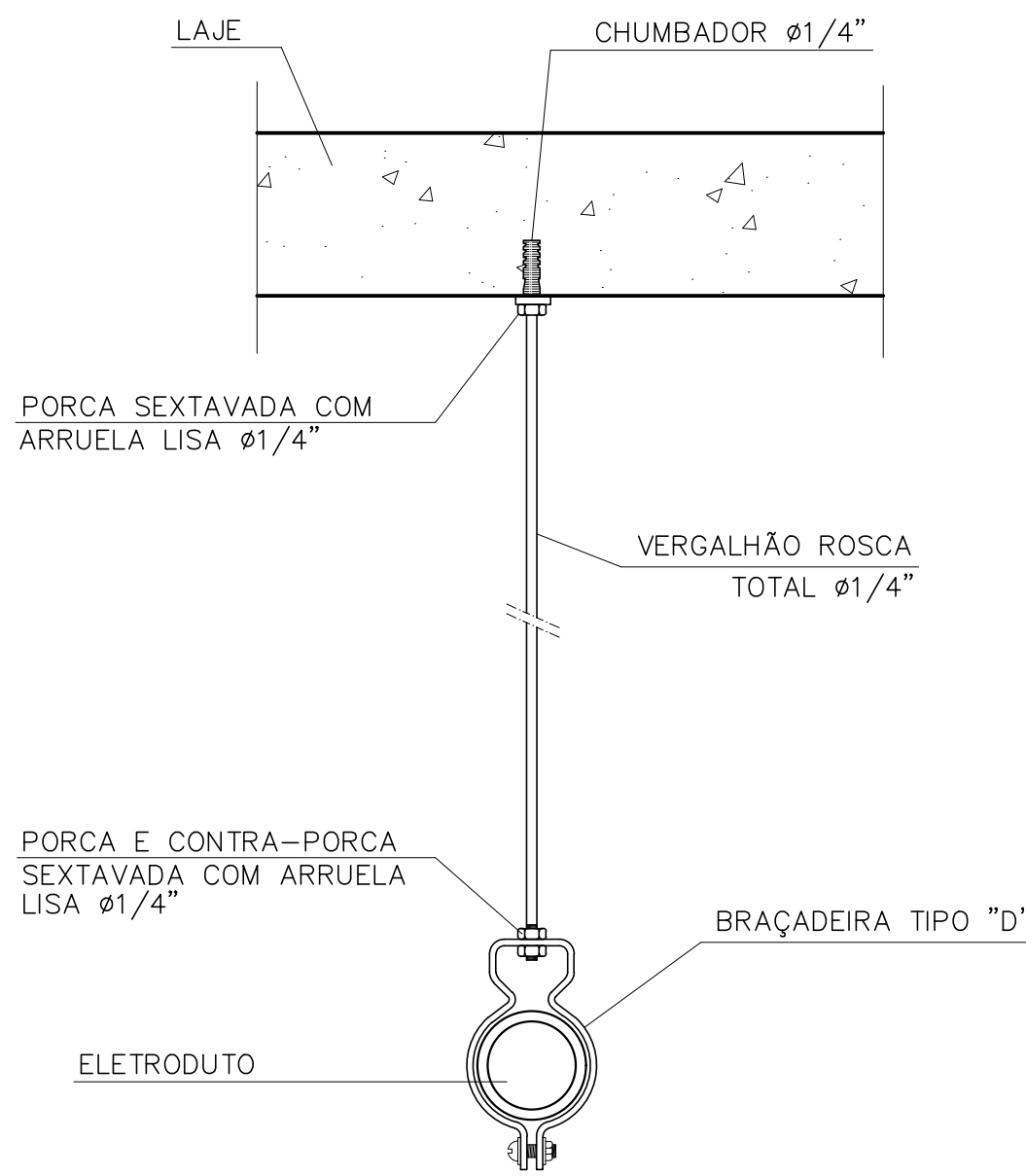

OBS.: FIXAÇÃO A CADA 1,5 METROS.

**D21** FIXAÇÃO ELETRODUTO TETO

SEM ESCALA

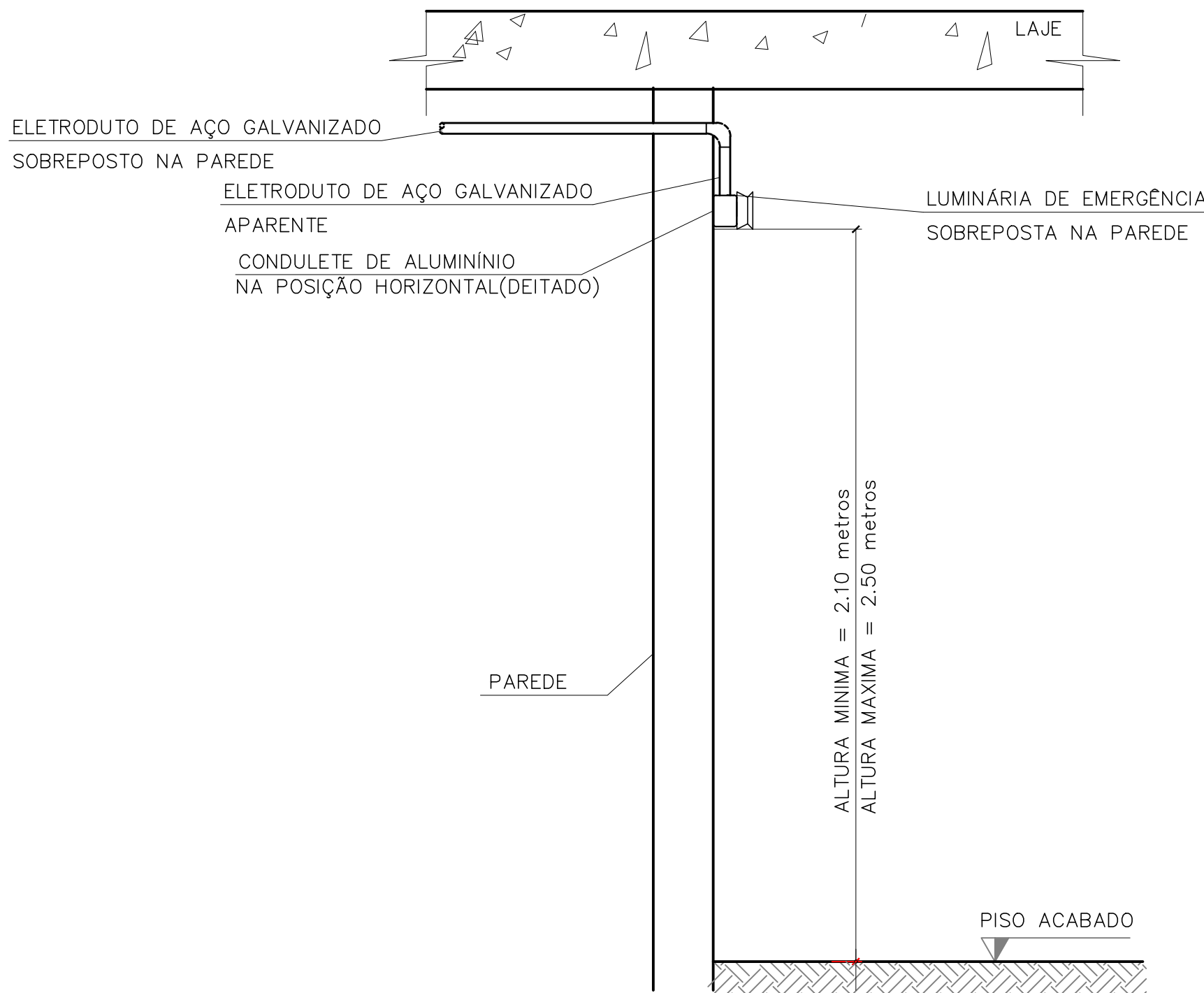

**D24** INSTALAÇÃO DE LUMINÁRIAS DE EMERGÊNCIA COM ELETRODUTO SOBREPOSTO NA PAREDE

SEM ESCALA

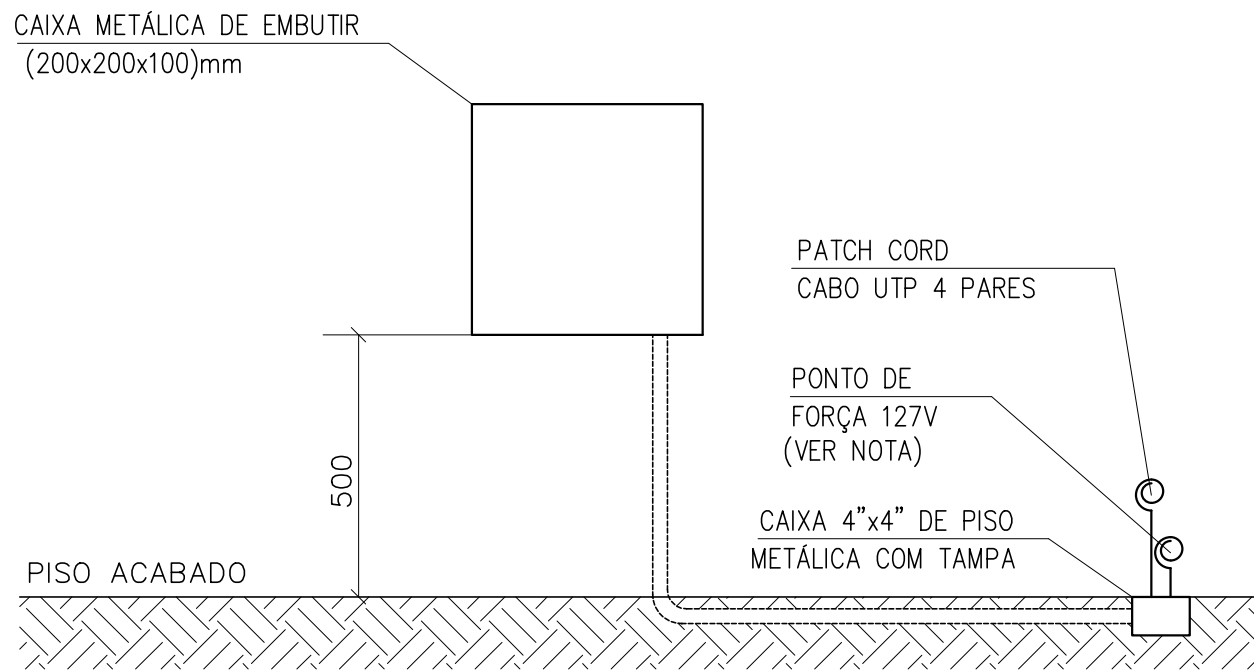

NOTA: DEIXAR FOLGA (MÍNIMA) DE 1,0m NA CADA EXTREMIDADE.

**D19** PONTO DE FORÇA PARA CATRACA

SEM ESCALA

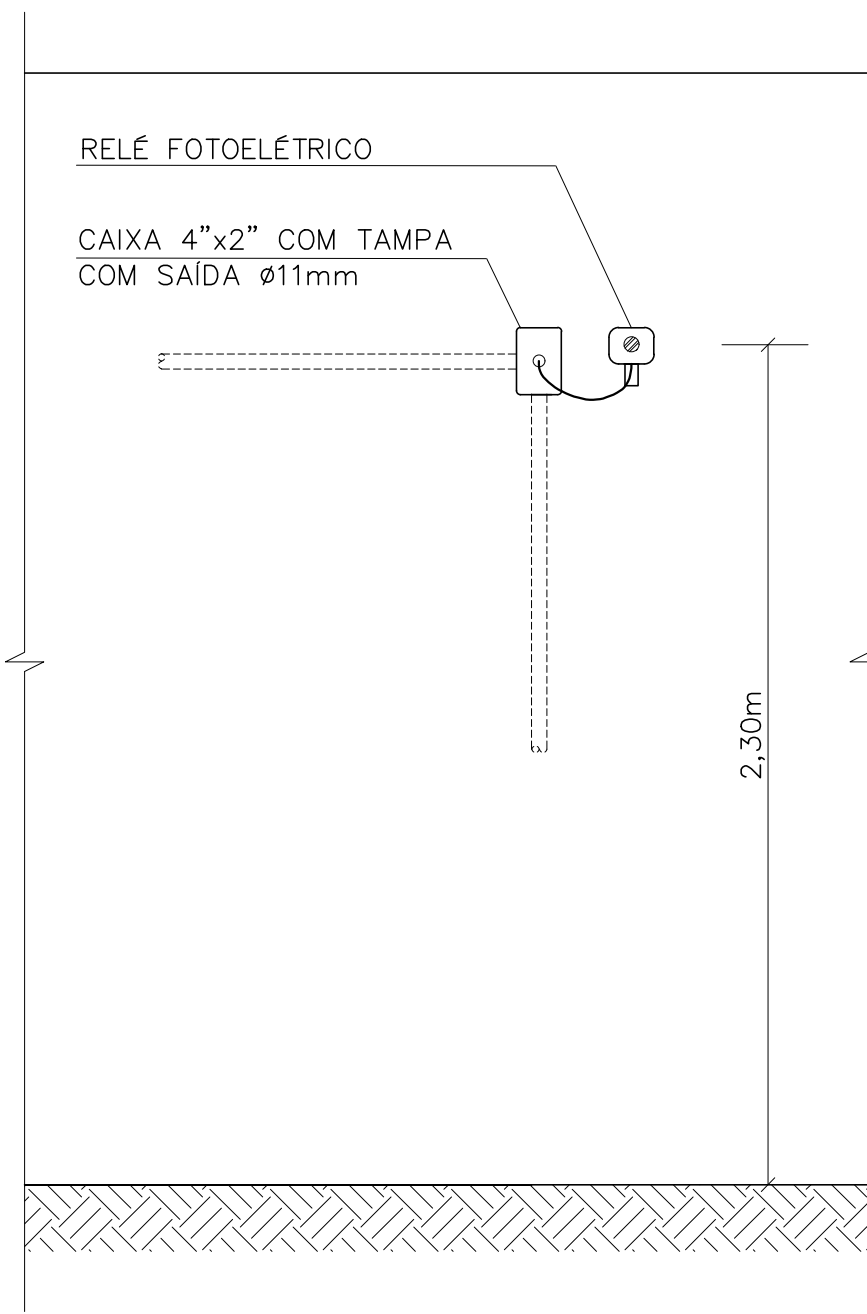

**D22** INSTALAÇÃO DE RELÉS FOTOELÉTRICOS

ESCALA

EXE	00	PROJETO EXECUTIVO – LICITAÇÃO OBRA	EFICÁCIA	14/09/22
TIPO	REV	DESCRIÇÃO	DESENHO	DATA
REVISÕES				
MINISTÉRIO PÚBLICO DO ESTADO DE MINAS GERAIS SEDE DAS PROMOTORIAS DE JUSTIÇA DA COMARCA DE MONTES CLAROS				
ENDEREÇO: AVENIDA CULA MANGABEIRA, 355, BAIRRO SANTO EXPEDITO, MONTES CLAROS			ÁREA TERRENO: 480 m²	
PROPRIETÁRIO:			ÁREA CONSTRUÍDA: 1.146,32 m²	
PROCURADORIA GERAL DE JUSTIÇA DO ESTADO DE MINAS GERAIS			CNPJ: 20.971.057/0001-45	
PROJETO EXECUTIVO DE INSTALAÇÕES ELÉTRICAS				
EMPRESA:			CNPJ: 06.301.115/0001-00	
ENGENHEIRO FABRÍCIO SILVA LIMA CREA: 80.082/D-MG EFICÁCIA PROJETOS E CONSULTORIA LTDA RESPONSÁVEL TÉCNICO:			CREA: 187.701/D-MG 117.192/D-MG	
CONTEÚDO: DETALHES DE MONTAGEM – 17 A 24			DATA: 14/09/22 ESCALA: INDICADA	FOLHA: 27/27