

3° PAVIMENTO
ESCALA 1/50

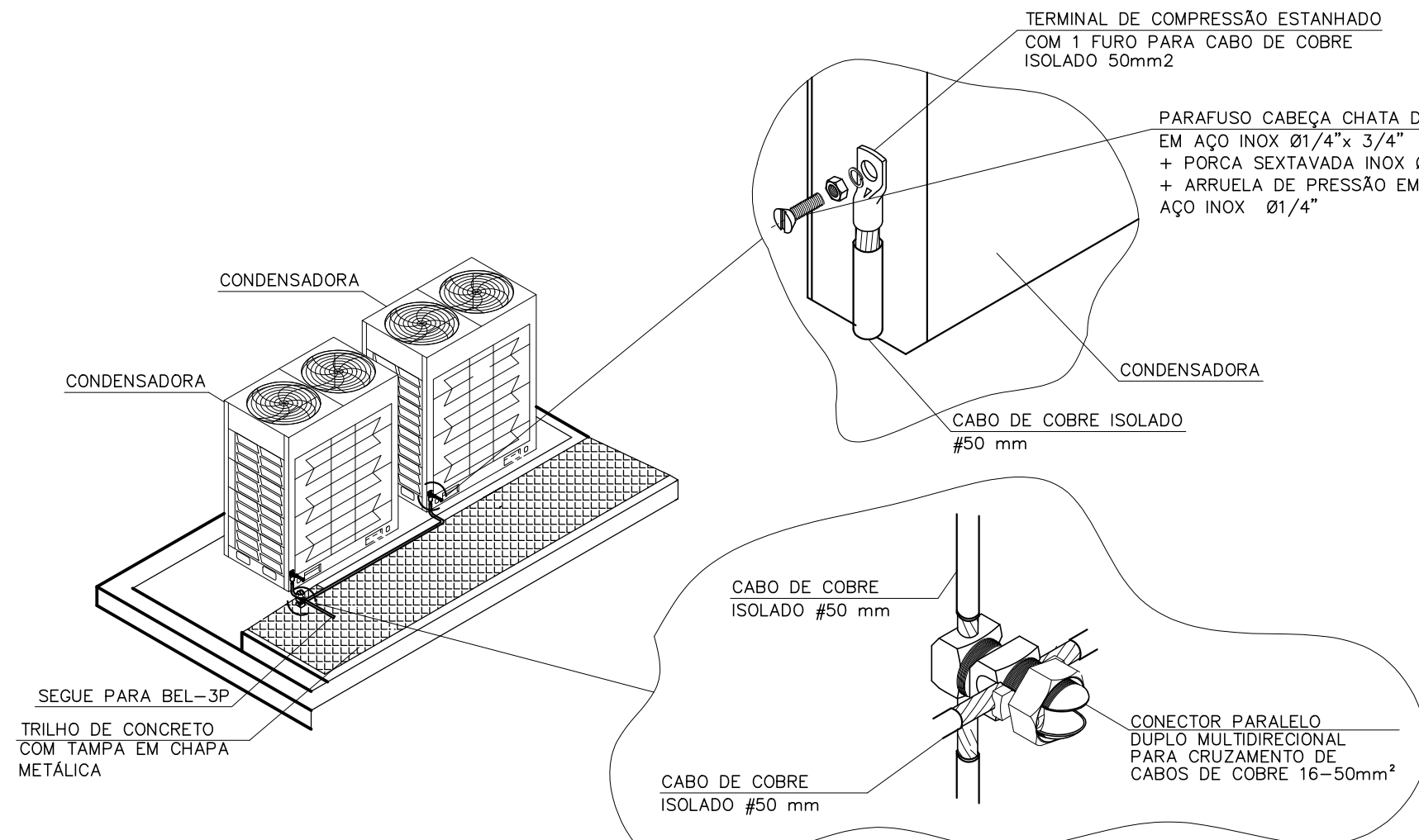

D31 INTERLIGAÇÃO DAS CONDENSADORAS COM A BEL-3P
SEM ESCALA

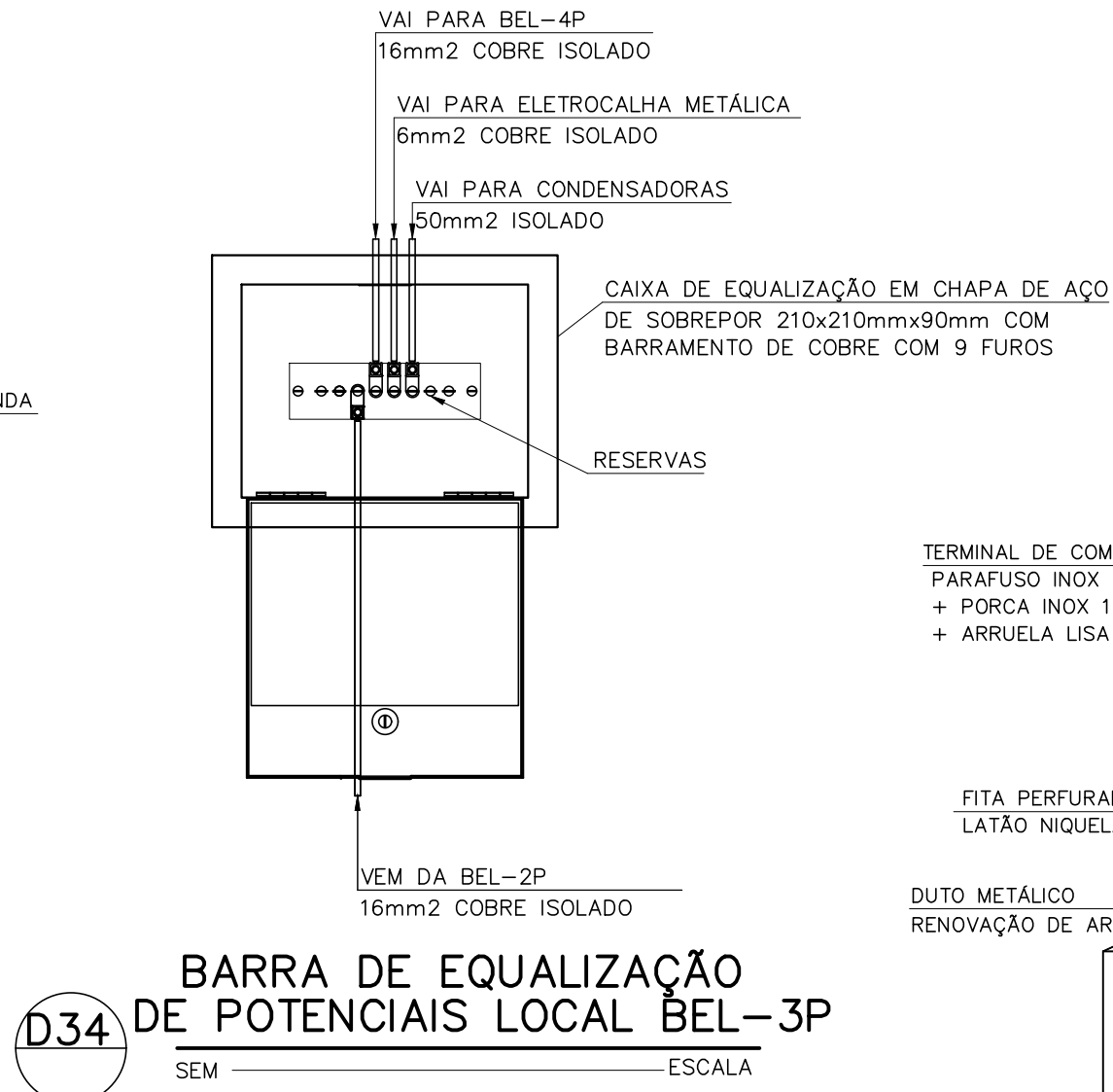

D34 BARRA DE EQUALIZAÇÃO DE POTENCIAIS LOCAL BEL-3P
SEM ESCALA

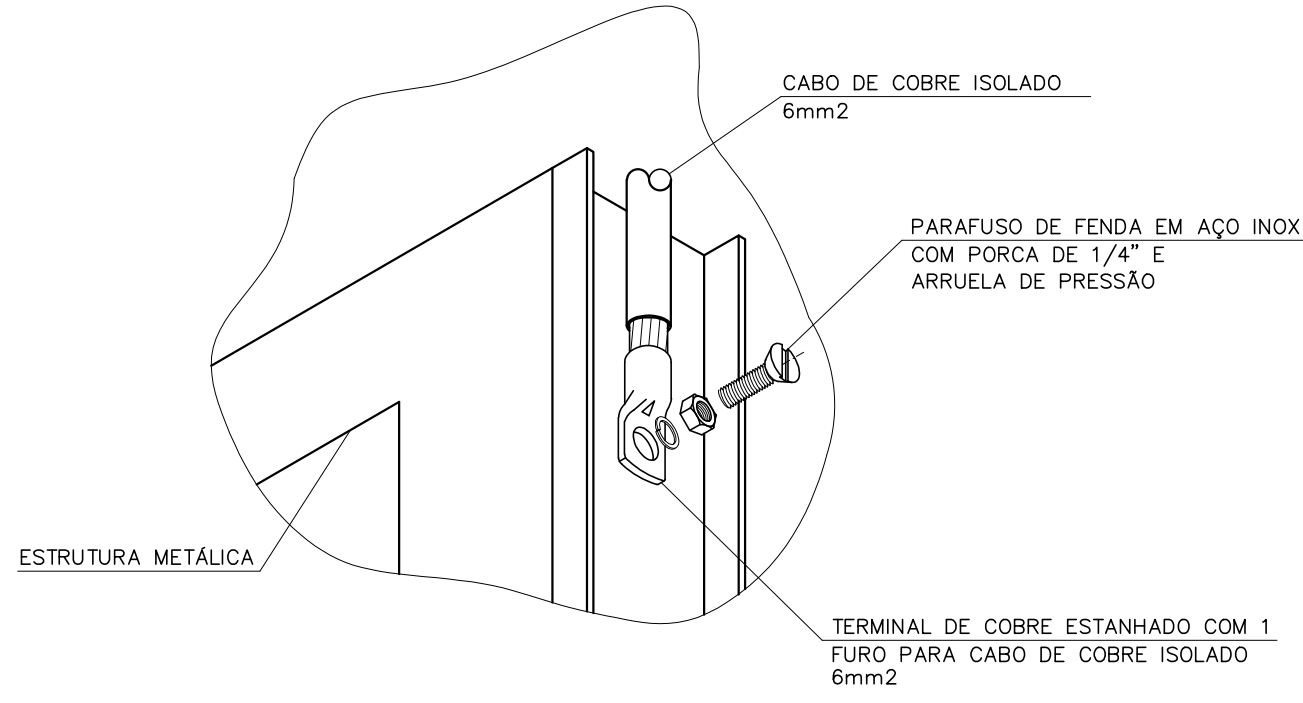

D14 ATERRAMENTO DE ESTRUTURAS METÁLICAS (RACKS, ETC)
SEM ESCALA

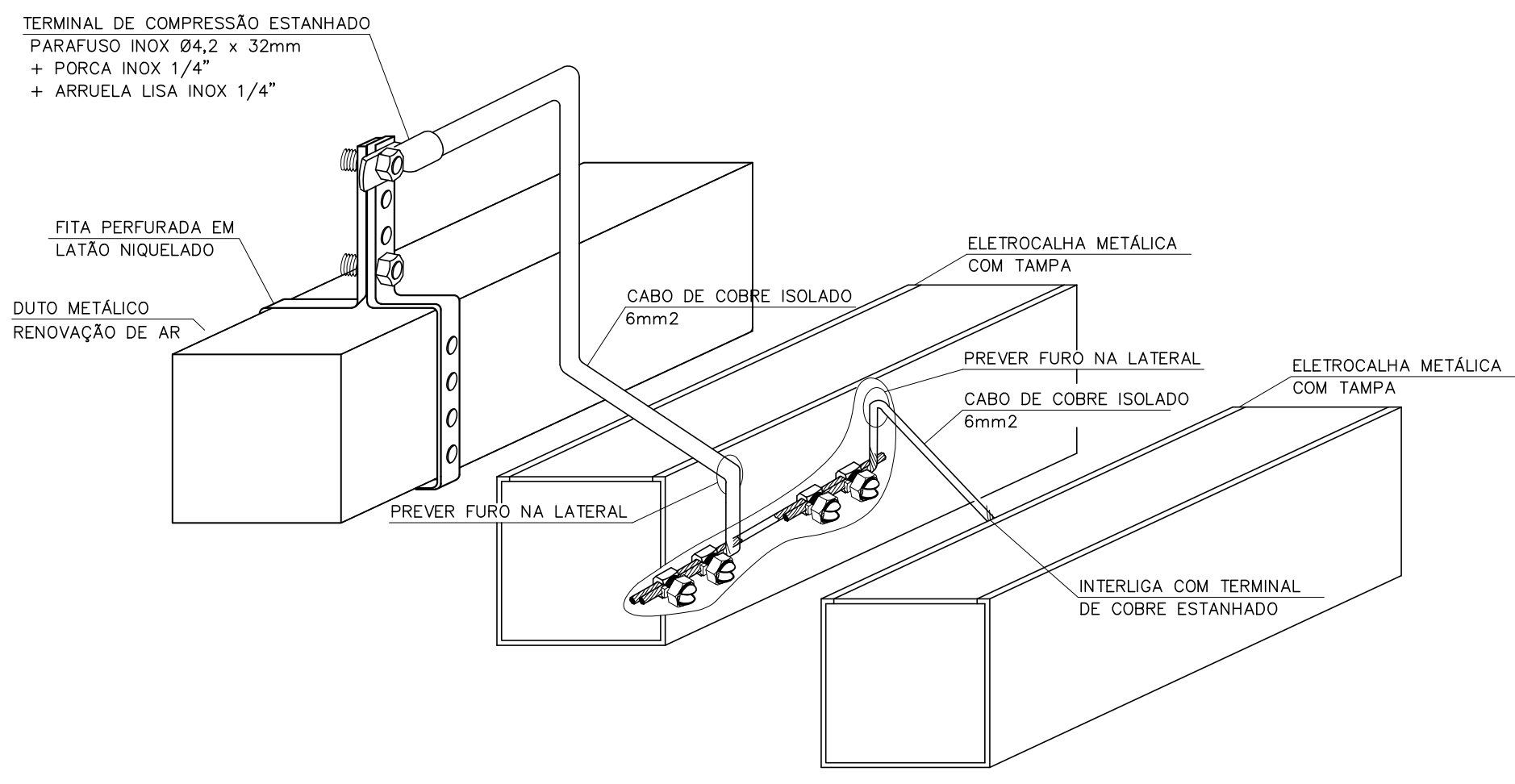

D15 DETALHE DE ATERRAMENTO DAS ELETROCALHAS METÁLICAS E DUTO METÁLICO DE RENOVAÇÃO DE AR
SEM ESCALA

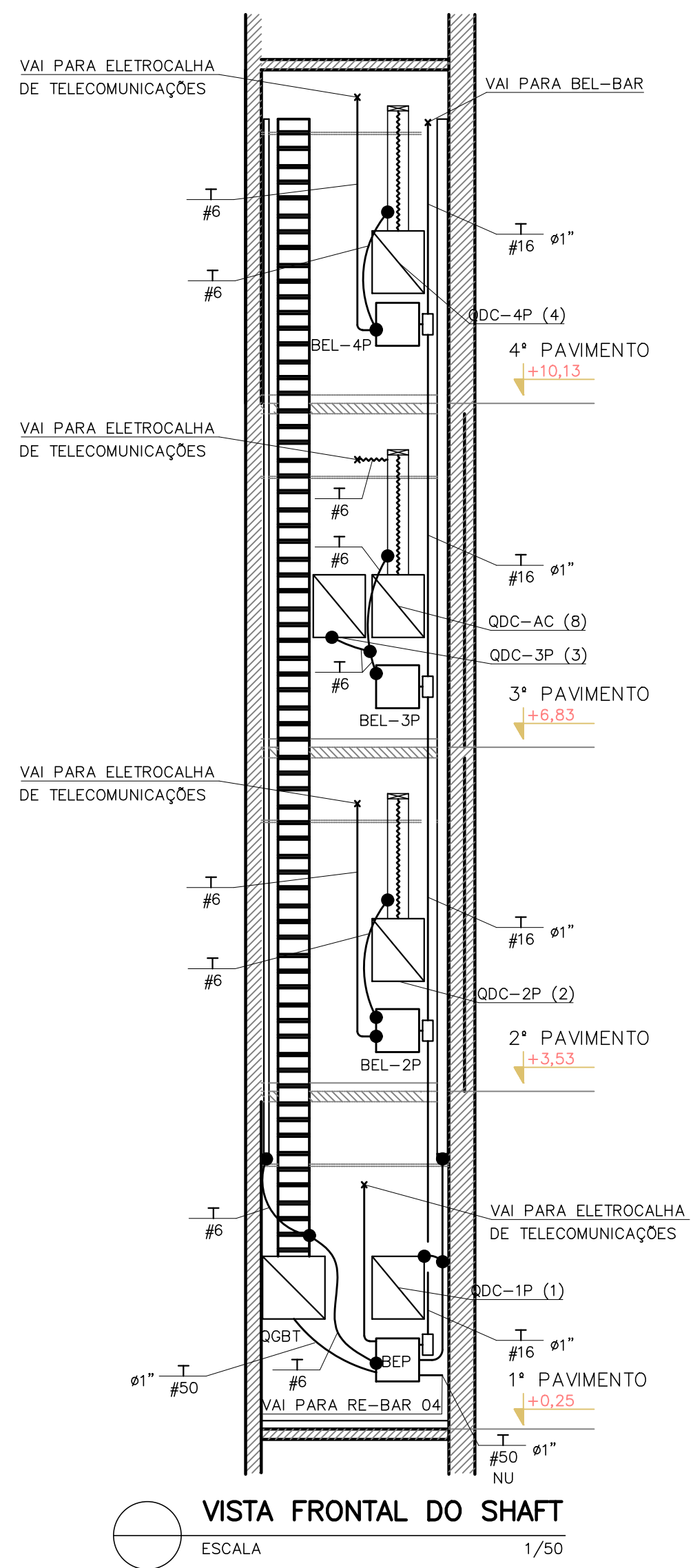

VISTA FRONTAL DO SHAFT
ESCALA 1/50

PARA SIMBOLOGIA E NOTAS, VER FOLHA 01/06.
PARA LEGENDA DE DETALHES, VER FOLHA 02/06.

EXE	00	PROJETO EXECUTIVO – LICITAÇÃO OBRA	EFICÁCIA	23/08/22
TIPO	REV	DESCRIÇÃO	DESENHO	DATA
REVISÕES				
MINISTÉRIO PÚBLICO DO ESTADO DE MINAS GERAIS SEDE DAS PROMOTORIAS DE JUSTIÇA DA COMARCA DE MONTES CLAROS				
ENDEREÇO: AVENIDA CULA MANGABEIRA, 355, BAIRRO SANTO EXPEDITO, MONTES CLAROS			ÁREA TERRENO: 480 m²	
			ÁREA CONSTRUÍDA: 1.146,32 m²	
PROPRIETÁRIO:			CNPJ: 20.971.057/0001-45	
PROCURADORIA GERAL DE JUSTIÇA DO ESTADO DE MINAS GERAIS				
PROJETO EXECUTIVO DE SPDA				
EMPRESA: 			CNPJ: 06.301.115/0001-00	
ENGENHEIRO FABRÍCIO SILVA LIMA CREA: 80.082/D–MG EFICÁCIA PROJETOS E CONSULTORIA LTDA				
RESPONSÁVEL TÉCNICO:			CREA: 187.701/D–MG	
RAPHAEL SERNZON FRANÇA			117.192/D–MG	
FÁBIO JOSÉ MACIEL DE OLIVEIRA				
CONTEÚDO: SPDA – 3º PAVIMENTO, VISTA FRONTAL DO SHAFT E DETALHES 14, 15, 31 E 34			DATA: 23/08/22 ESCALA: INDICADA	FOLHA: 04/06