

OBS.: FIXAÇÃO A CADA 1,5 METROS.

D1 FIXAÇÃO ELETRODUTO TETO

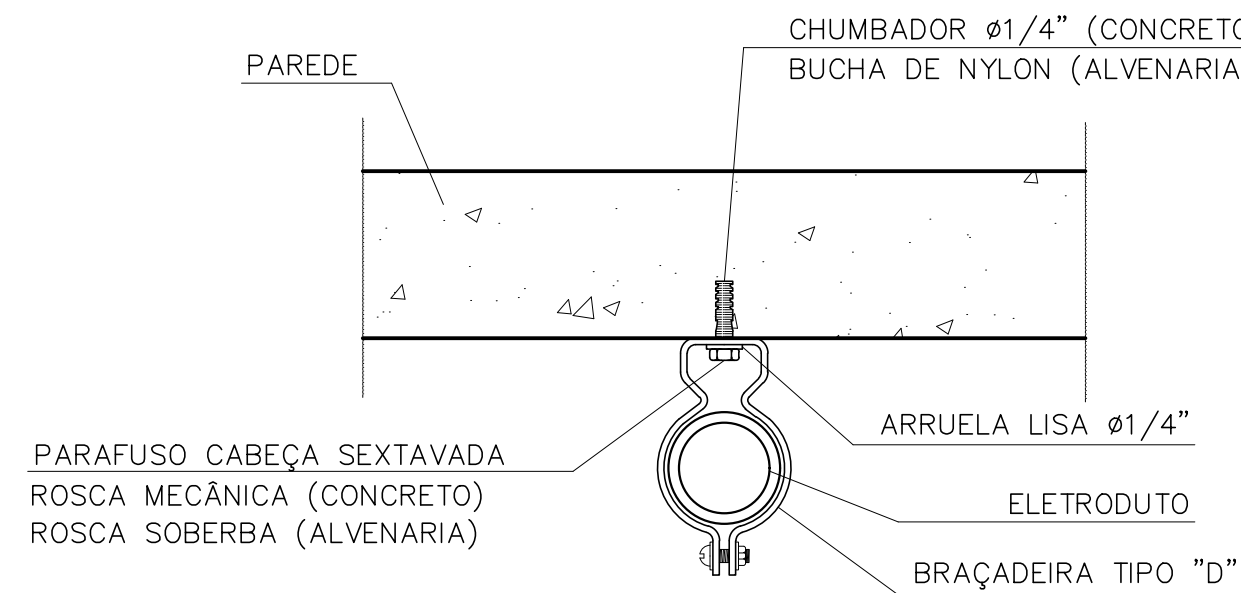

OBS.: FIXAÇÃO A CADA 1,5 METROS.

D4 FIXAÇÃO ELETRODUTO CONCRETO/ALVENARIA

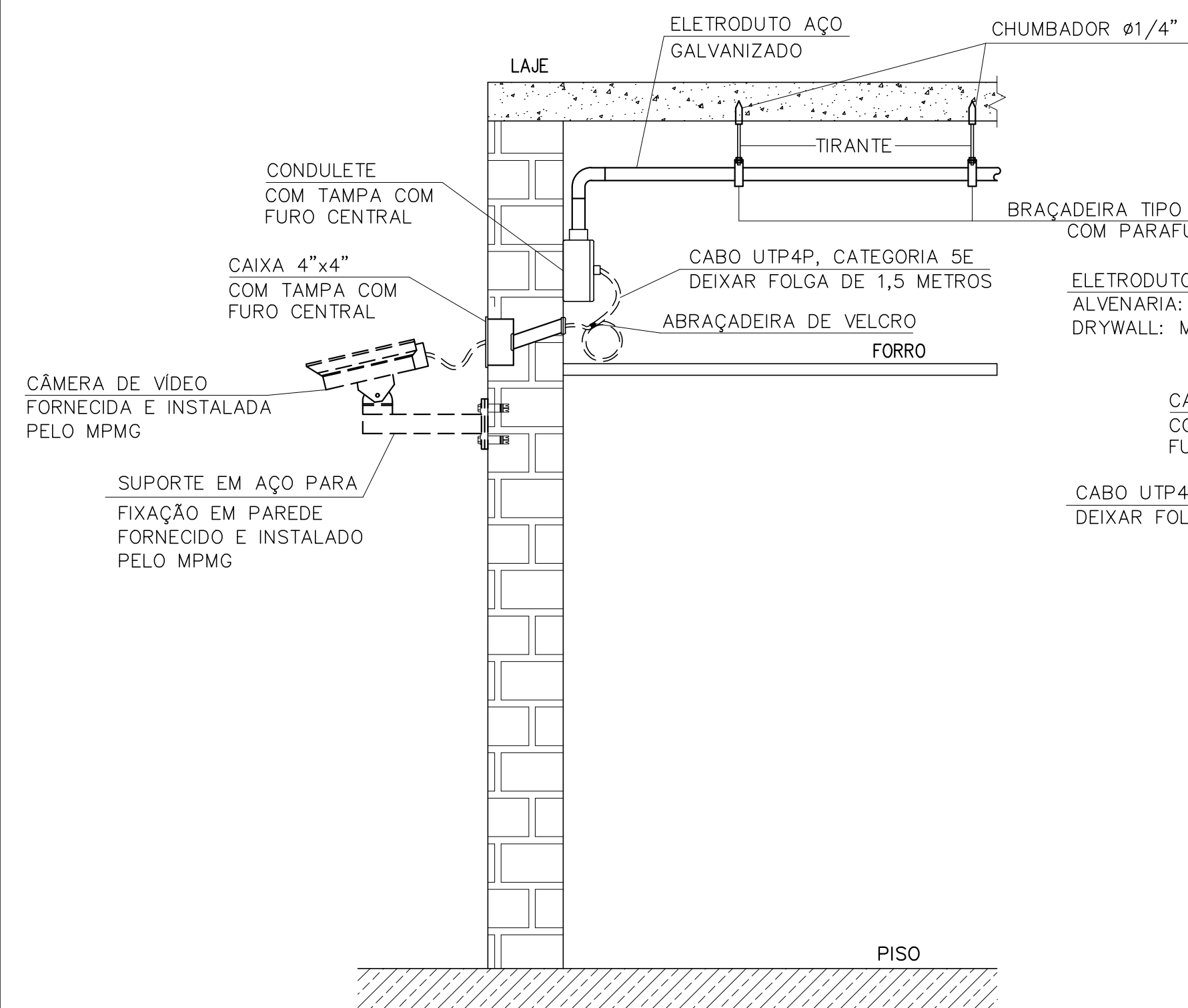

D7 CÂMERA DE CFTV INSTALADA NA PAREDE

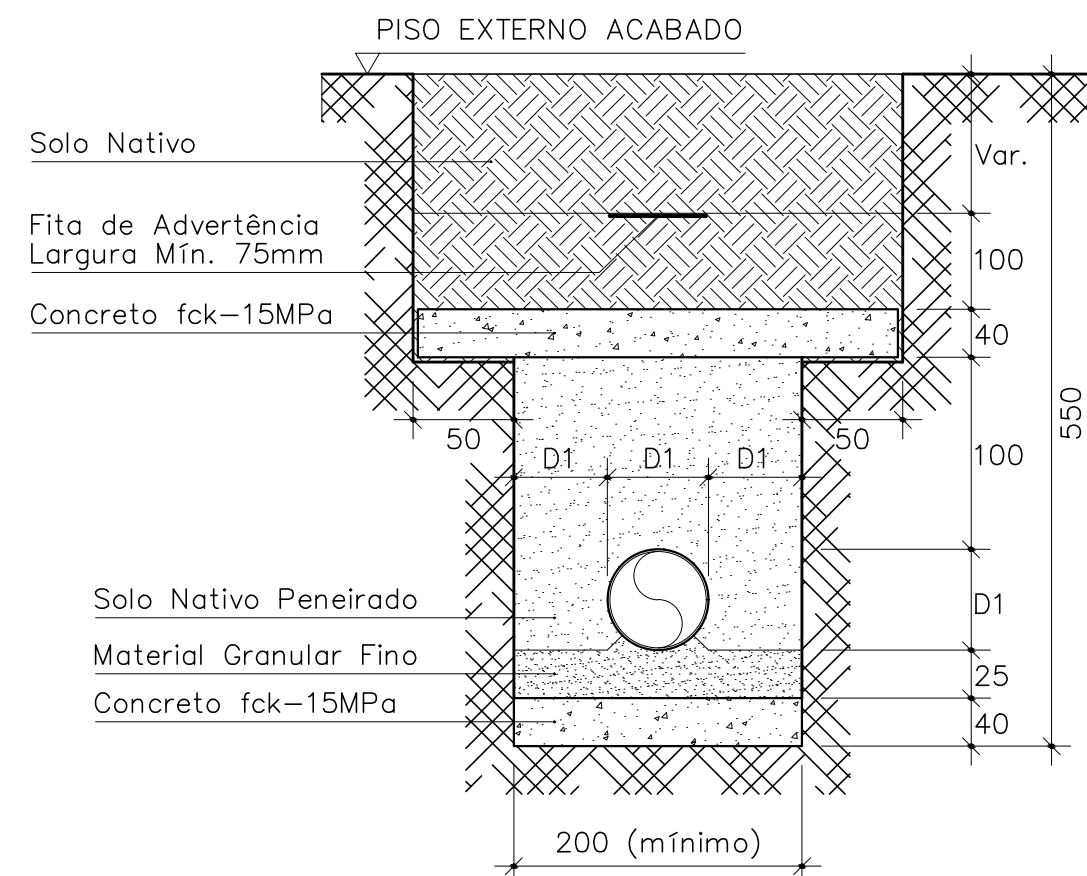

PARA MAIORES QUANTIDADES DE TUBULAÇÃO, CONSIDERAR OS AFASTAMENTOS INDICADOS E DIMENSIONAR A VALA CONFORME NECESSÁRIO.
* Cotas em Milímetros

D2 ELETRODUTO ENTERRADO PARA PISOS COM TRÂNSITO DE VEÍCULOS

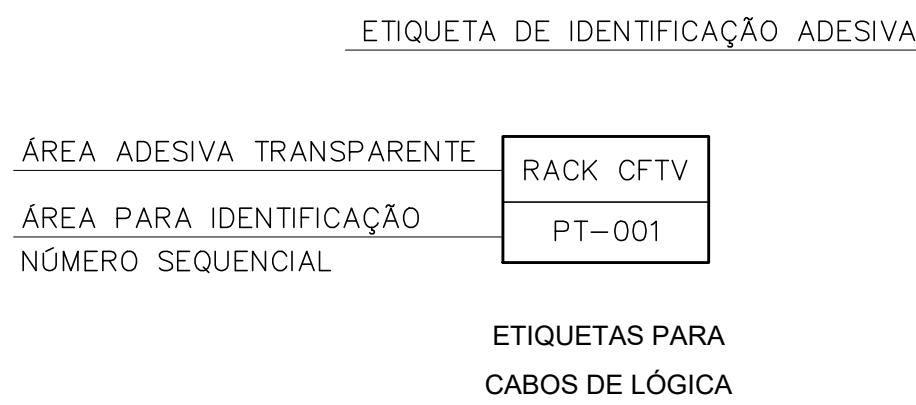

D5 IDENTIFICAÇÃO PARA CABOS DE COMUNICAÇÃO

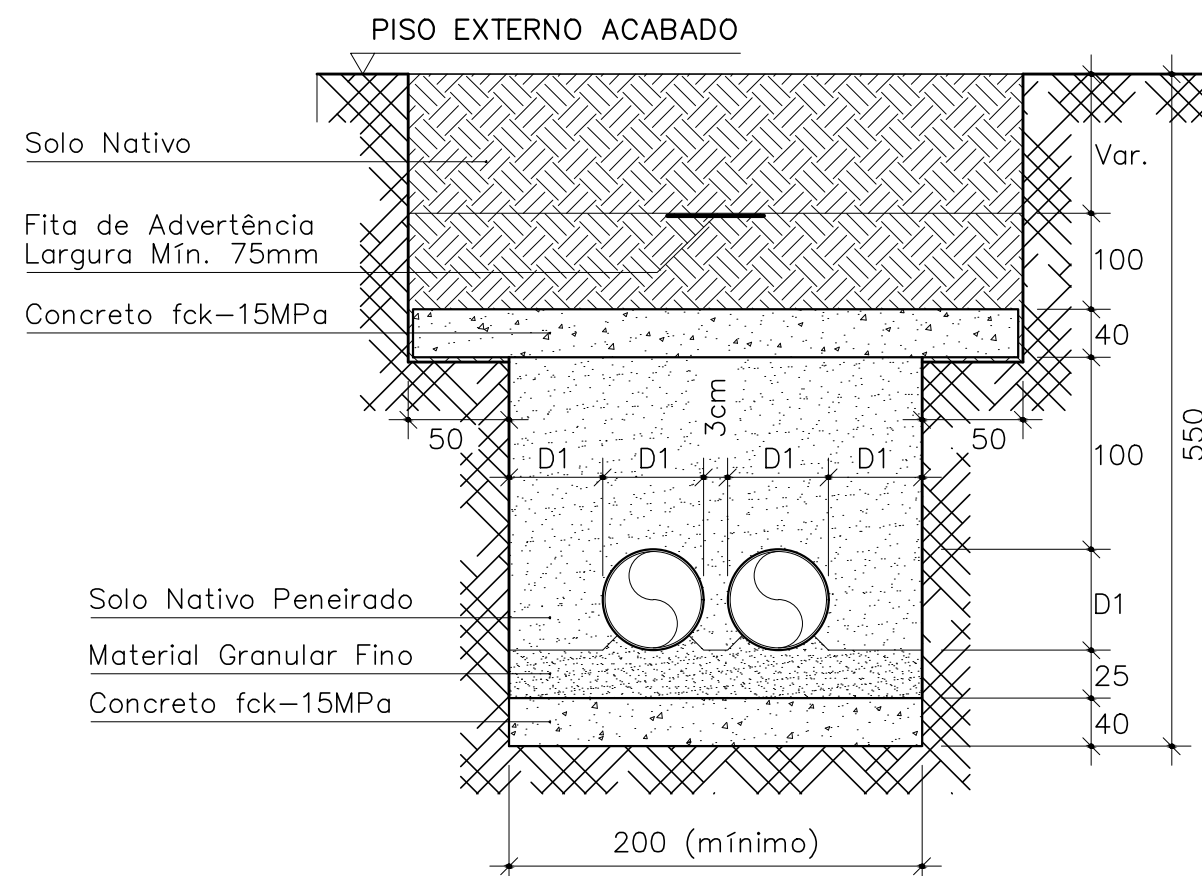

PARA MAIORES QUANTIDADES DE TUBULAÇÃO, CONSIDERAR OS AFASTAMENTOS INDICADOS E DIMENSIONAR A VALA CONFORME NECESSÁRIO.

D6 ELETRODUTO ENTERRADO PARA PISOS SEM TRÂNSITO DE VEÍCULOS

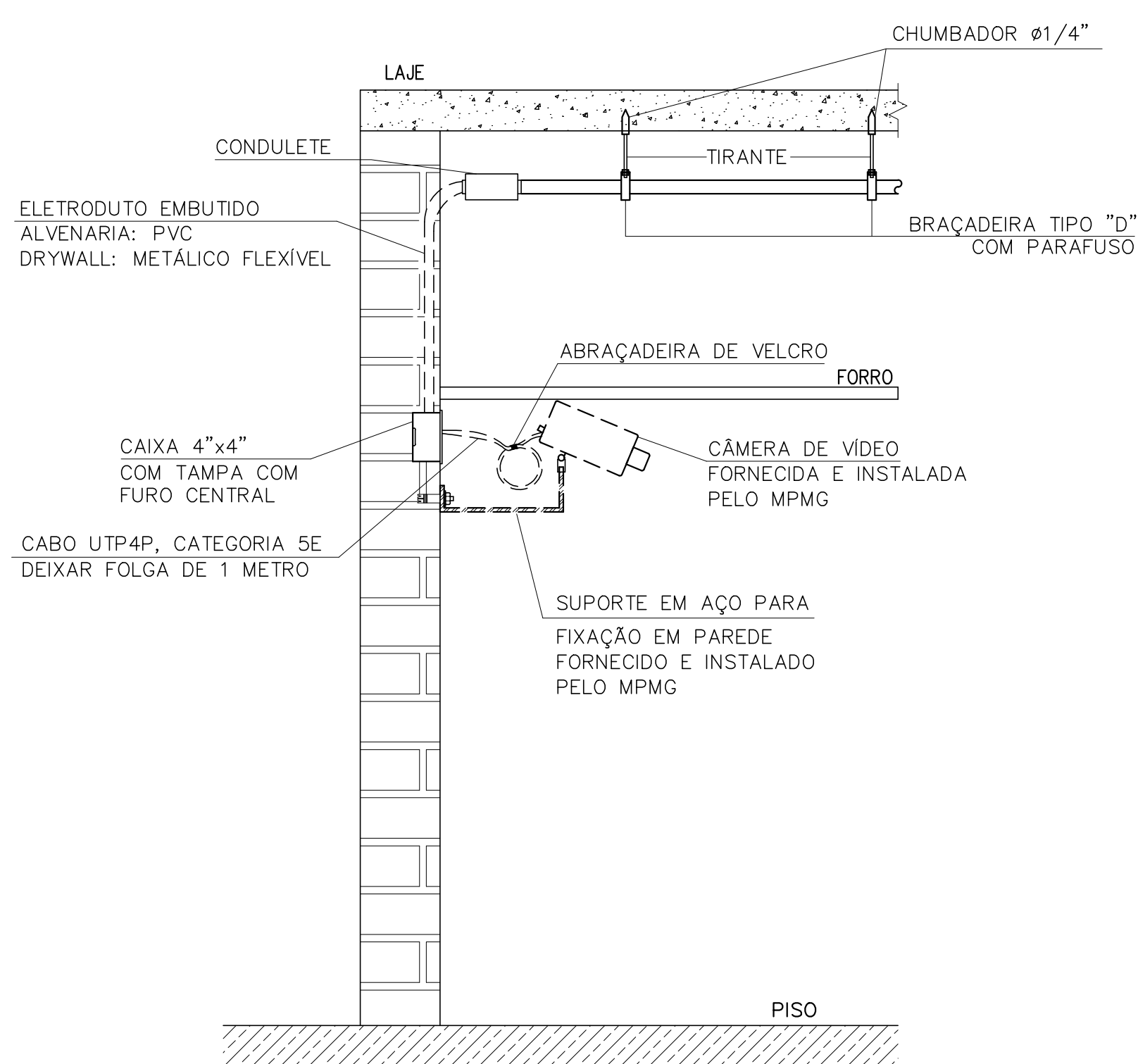

D9 CÂMERA DE CFTV INSTALADA NA PAREDE EM AMBIENTES COM FORRO

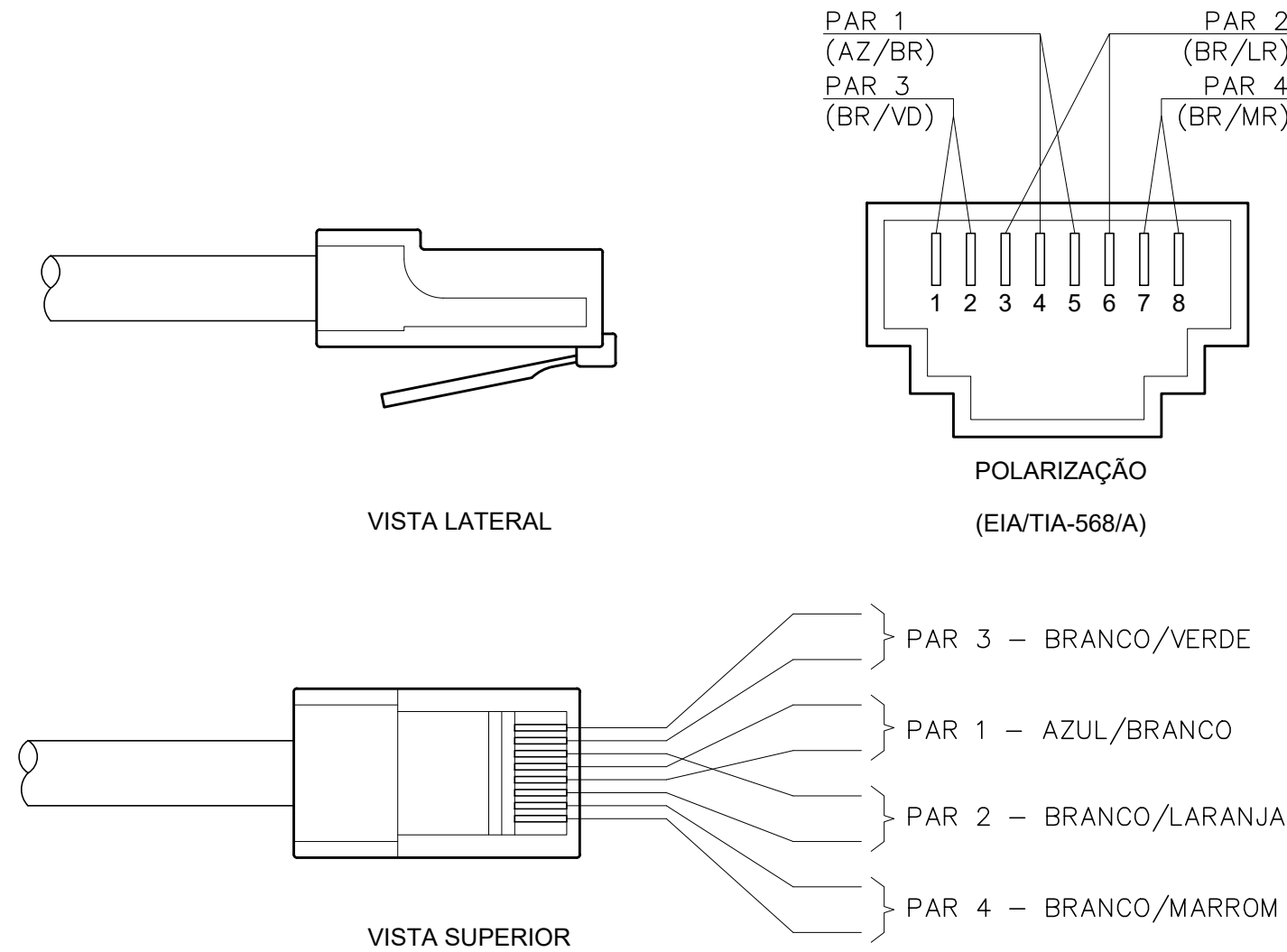

D3 POLARIZAÇÃO DE TOMADA RJ-45

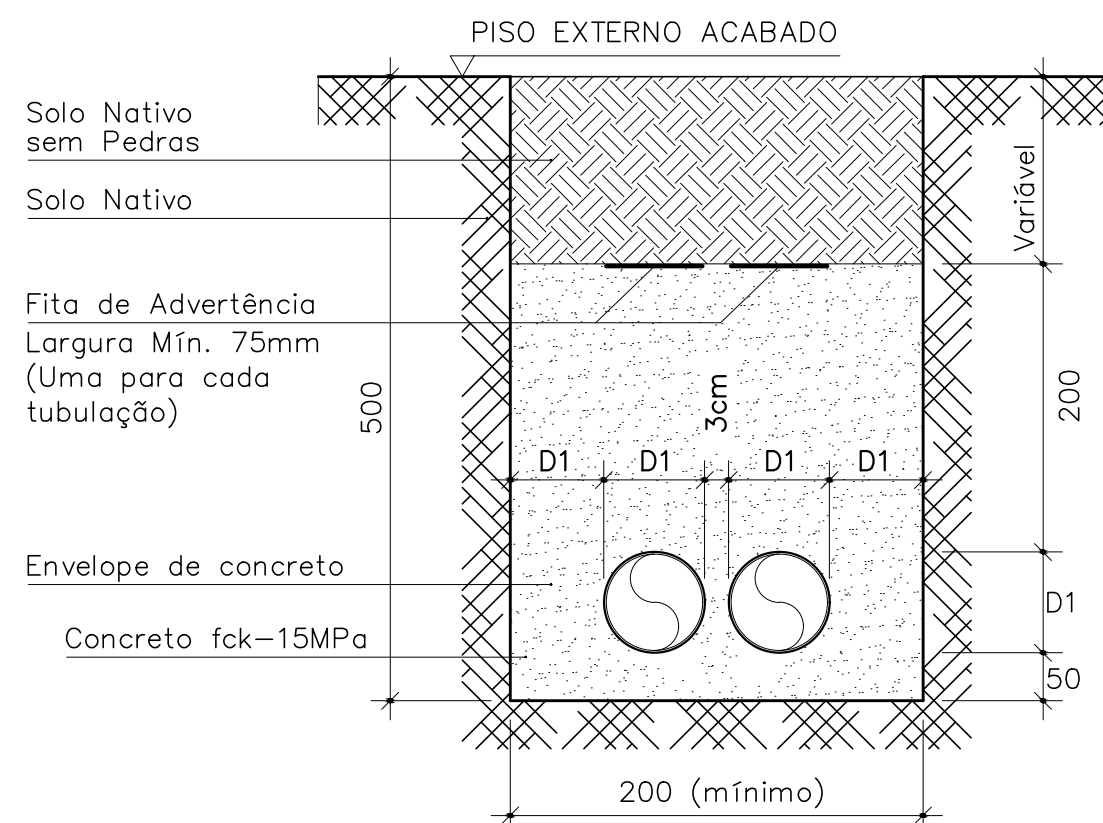

EXE	00	PROJETO EXECUTIVO – LICITAÇÃO OBRA		EFICÁCIA	23/08/22
TIPO	REV	DESCRIÇÃO		DESENHO	DATA
REVISÕES					
MINISTÉRIO PÚBLICO DO ESTADO DE MINAS GERAIS SEDE DAS PROMOTORIAS DE JUSTIÇA DA COMARCA DE MONTES CLAROS					
ENDEREÇO: AVENIDA CULA MANGABEIRA, 355, BAIRRO SANTO EXPEDITO, MONTES CLAROS				ÁREA TERRENO: 480 m²	
				ÁREA CONSTRUÍDA: 1.146,32 m²	
PROPRIETÁRIO:				CNPJ: 20.971.057/0001-45	
PROCURADORIA GERAL DE JUSTIÇA DO ESTADO DE MINAS GERAIS					
PROJETO EXECUTIVO DE SEGURANÇA ELETRÔNICA					
EMPRESA: _____ ENGENHEIRO FABRÍCIO SILVA LIMA CREA: 80.082/D-MG EFICÁCIA PROJETOS E CONSULTORIA LTDA				CNPJ: 06.301.115/0001-00	
RESPONSÁVEL TÉCNICO: _____ RAPHAEL SERNIZON FRANÇA _____ FÁBIO JOSÉ MACIEL DE OLIVEIRA				CREA: 187.701/D-MG 117.192/D-MG	
CONTEÚDO: DETALHES DE MONTAGEM				DATA: 23/08/22 ESCALA: INDICADA	FOLHA: 04/05