



Ministério da Economia  
Secretaria de Governo Digital  
Departamento Nacional de Registro Empresarial e Integração  
Secretaria de Estado de Fazenda de Minas Gerais

Nº DO PROTOCOLO (Uso da Junta Comercial)

NIRE (da sede ou filial, quando a sede for em outra UF)

31200232571

Código da Natureza Jurídica

2062

Nº de Matrícula do Agente Auxiliar do Comércio

1 - REQUERIMENTO

ILMO(A). SR.(A) PRESIDENTE DA Junta Comercial do Estado de Minas Gerais

Nome: TECNO 2000 INDUSTRIA E COMERCIO LTDA  
(da Empresa ou do Agente Auxiliar do Comércio)

Nº FCN/REMP



MGN2221839962

requer a V.Sª o deferimento do seguinte ato:

| Nº DE VIAS | CÓDIGO DO ATO | CÓDIGO DO EVENTO | QTDE | DESCRIÇÃO DO ATO / EVENTO         |
|------------|---------------|------------------|------|-----------------------------------|
| 1          | 002           |                  |      | ALTERACAO                         |
|            |               | 051              | 1    | CONSOLIDACAO DE CONTRATO/ESTATUTO |
|            |               | 2247             | 1    | ALTERACAO DE CAPITAL SOCIAL       |
|            |               |                  |      |                                   |
|            |               |                  |      |                                   |

FORMIGA  
Local

14 FEVEREIRO 2022  
Data

Representante Legal da Empresa / Agente Auxiliar do Comércio:

Nome: \_\_\_\_\_

Assinatura: \_\_\_\_\_

Telefone de Contato: \_\_\_\_\_

2 - USO DA JUNTA COMERCIAL

DECISÃO SINGULAR

DECISÃO COLEGIADA

Nome(s) Empresarial(ais) igual(ais) ou semelhante(s):

SIM

SIM

Processo em Ordem  
À decisão

\_\_\_\_\_/\_\_\_\_\_/\_\_\_\_\_  
Data

NÃO \_\_\_\_/\_\_\_\_/\_\_\_\_\_  
Data

Responsável

NÃO \_\_\_\_/\_\_\_\_/\_\_\_\_\_  
Data

Responsável

\_\_\_\_\_  
Responsável

DECISÃO SINGULAR

Processo em exigência. (Vide despacho em folha anexa)

Processo deferido. Publique-se e archive-se.

Processo indeferido. Publique-se.

2ª Exigência

3ª Exigência

4ª Exigência

5ª Exigência

\_\_\_\_\_/\_\_\_\_\_/\_\_\_\_\_  
Data

\_\_\_\_\_  
Responsável

DECISÃO COLEGIADA

Processo em exigência. (Vide despacho em folha anexa)

Processo deferido. Publique-se e archive-se.

Processo indeferido. Publique-se.

2ª Exigência

3ª Exigência

4ª Exigência

5ª Exigência

\_\_\_\_\_/\_\_\_\_\_/\_\_\_\_\_  
Data

Vogal

Vogal

Vogal

Presidente da \_\_\_\_\_ Turma

OBSERVAÇÕES



Junta Comercial do Estado de Minas Gerais

Certifico o registro sob o nº 9196279 em 22/02/2022 da Empresa TECNO 2000 INDUSTRIA E COMERCIO LTDA, Nire 31200232571 e protocolo 220801746 - 22/02/2022. Autenticação: 5FC854FC7FF4284F95B9011971AB5DE8D7FD1F0. Marinely de Paula Bomfim - Secretária-Geral. Para validar este documento, acesse <http://www.jucemg.mg.gov.br> e informe nº do protocolo 22/080.174-6 e o código de segurança YCeF Esta cópia foi autenticada digitalmente e assinada em 22/02/2022 por Marinely de Paula Bomfim Secretária-Geral.





# JUNTA COMERCIAL DO ESTADO DE MINAS GERAIS

## Registro Digital

### Capa de Processo

| Identificação do Processo |                                      |            |
|---------------------------|--------------------------------------|------------|
| Número do Protocolo       | Número do Processo Módulo Integrador | Data       |
| 22/080.174-6              | MGN2221839962                        | 15/02/2022 |

| Identificação do(s) Assinante(s) |                        |
|----------------------------------|------------------------|
| CPF                              | Nome                   |
| 310.202.668-05                   | TIAGO ROGERIO ORTOLANI |

Junta Comercial do Estado de Minas Gerais



**TECNO2000 INDÚSTRIA E COMÉRCIO LTDA**

CNPJ nº **21.306.287/0001-52**

NIRE **3120023257-1**

**DÂMASO CASTRO NASCIMENTO**, brasileiro, casado sob regime de comunhão parcial de bens, empresário, portador da carteira de identidade nº N – 3.123.930, expedida pela SSP/MG, inscrito no CPF sob o nº. 551.648.626-20, residente e domiciliado em Formiga, Minas Gerais, na Rua Sebastião Manera, 150, Lagoa do Fundão, CEP 35.573-122;

**JORDANO CASTRO NASCIMENTO**, brasileiro, casado sob o regime de comunhão parcial de bens, empresário, portador da carteira de identidade nº M – 3.773.321, expedida pela SSP/MG, inscrito no CPF sob o nº. 274.710.716-72, residente e domiciliado em Brasília, Distrito Federal, na SHIS QL-18 Conj. 2 Casa 08, Lago Sul, CEP 71.650-025;

**MARDEN CASTRO NASCIMENTO**, brasileiro, casado em regime de separação total de bens, nascido no dia 13/04/1968, empresário, portador da carteira de identidade nº M – 6.233.995, expedida pela SSP/MG, inscrita no CPF sob o nº 648.468.906-78, residente e domiciliado em Formiga, Minas Gerais, na Avenida Rio Branco, nº. 555, apartamento 501, Centro, CEP 35.570-078;

**FORMAUTO PEÇAS E SERVIÇOS LTDA**, sociedade empresária inscrita no CNPJ sob o nº. 20.496.725/0001-20 registrada na JUCEMG sob o nº 3120071963-2, em 10/06/1948, sediada em Formiga, Minas Gerais, na Avenida Rio Branco, nº. 531, Centro, CEP 35.570-078, neste ato representada por seus sócios administradores **DÂMASO CASTRO NASCIMENTO**, **JORDANO CASTRO NASCIMENTO** e **MARDEN CASTRO NASCIMENTO** (todos já qualificados) e **KELSON CASTRO NASCIMENTO**, brasileiro, casado, sob o regime de comunhão parcial de bens, empresário, portador da carteira de identidade nº M – 3.041.711 expedida pela SSP/MG, inscrito no CPF sob o nº 363.653.516-15, residente e domiciliado em Formiga, Minas Gerais, na Praça José Barbosa Junior, nº 259, Centro, CEP 35570-098;

Únicos sócios componentes da sociedade empresária limitada **TECNO2000 INDÚSTRIA E COMERCIO LTDA**, com sede à Rua Vereador Décio de Paula, 101 – Planalto – Formiga – MG, CEP 35574-825, CNPJ nº **21.306.287/0001-52**, registrada na JUCEMG sob o nº **3120023257-1** em 11/02/1980 e última alteração contratual nº 7855416 em 29/05/2020, resolvem neste ato alterar estes registros mediante as cláusulas e condições seguintes:

**Cláusula Primeira – Aumento do Capital social**

I – Através da incorporação da Conta de Reservas de Lucros Acumulados (2.3.2.003.0010), no montante de R\$ 10.500.000,00 (dez milhões e quinhentos reais), são emitidas 10.500.000 ( dez milhões e quinhentas ) de quotas, no valor unitário de R\$ 1,00 ( um real) cada, aumentando – se, consequentemente o capital social de R\$ 15.000.000,00 ( quinze milhões de reais), para R\$ 25.500.000,00 ( vinte e cinco milhões e quinhentos reais ), dividido em 25.500.000 ( vinte e cinco milhões e quinhentos ) de quotas no valor unitário de R\$ 1,00 ( um real ) cada, totalmente subscritas e integralizadas em moeda corrente.

II – Com a concordância da unanimidade dos sócios, as 10.500.000 (dez milhões e quinhentas) quotas emitidas são subscritas unicamente pela sócia **FORMAUTO PEÇAS E SERVIÇOS LTDA**,

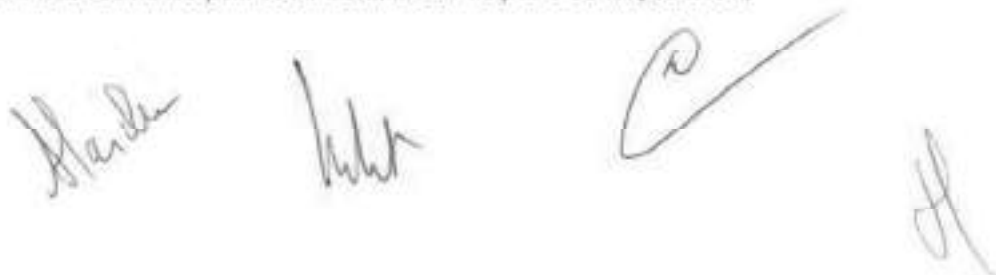

Junta Comercial do Estado de Minas Gerais

Certifico o registro sob o nº 9196279 em 22/02/2022 da Empresa **TECNO 2000 INDÚSTRIA E COMERCIO LTDA**, Nire 31200232571 e protocolo 220801746 - 22/02/2022. Autenticação: 5FC854FC7FF4284F95B9011971AB5DE8D7FD1F0. Marinely de Paula Bomfim - Secretária-Geral. Para validar este documento, acesse <http://www.jucemg.mg.gov.br> e informe nº do protocolo 22/080.174-6 e o código de segurança YCeF Esta cópia foi autenticada digitalmente e assinada em 22/02/2022 por Marinely de Paula Bomfim Secretária-Geral.

passando ela a ser proprietária de 25.499.991 (vinte e cinco milhões, quatrocentos e noventa e nove mil, novecentos e noventa e uma) quotas.

III – Tendo em vista o aumento do capital supra citado, passa a ter a seguinte redação:

O capital social é de R\$ 25.500.000,00 (vinte e cinco milhões e quinhentos reais), totalmente subscrito e integralizado em moeda corrente, dividido em 25.500.000 (vinte e cinco milhões e quinhentos) de quotas no valor nominal de R\$ 1,00 (um real) cada, assim distribuídas entre os sócios:

|  |                          |
|--|--------------------------|
| <b>FORMALITO PEÇAS E SERVIÇOS LTDA</b> |                          |
| 25.499.991 quotas de R\$ 1,00.....     | R\$ 25.499.991,00        |
| <b>DÂMASO CASTRO NASCIMENTO</b>        |                          |
| 3 quotas de R\$ 1,00.....              | R\$ 3,00                 |
| <b>JORDANO CASTRO NASCIMENTO</b>       |                          |
| 3 quotas de R\$ 1,00.....              | R\$ 3,00                 |
| <b>MARDEN CASTRO NASCIMENTO</b>        |                          |
| 3 quotas de R\$ 1,00.....              | R\$ 3,00                 |
| <b>TOTAL</b> .....                     | <b>R\$ 25.500.000,00</b> |

#### **Cláusula Segunda – Ratificação de cláusulas e consolidação do contrato social**

Ficam ratificadas todas as cláusulas do contrato social não atingidas pelas presentes alterações, o qual fica consolidado da seguinte maneira:

**A VISTA DA MODIFICAÇÃO ORA AJUSTADA, CONSOLIDA-SE O CONTRATO SOCIAL COM A SEGUINTE REDAÇÃO.**

#### **DA DENOMINAÇÃO, SEDE E DURAÇÃO**

**CLÁUSULA PRIMEIRA** – A sociedade gira sob a denominação de **TECNO2000 INDÚSTRIA E COMÉRCIO LTDA** e tem sua sede na Rua Vereador Décio de Paula, nº 101, Bairro Planalto, na cidade de Formiga – MG, CEP 35.574-825.

**PARÁGRAFO PRIMEIRO** – A denominação social será usada unicamente em negócios de interesse da sociedade.

**PARÁGRAFO SEGUNDO** – A sociedade poderá ter filiais, escritórios, sucursais, representantes, agências e depósitos em todo território nacional, por decisão dos sócios que representam a maioria do capital social.

**CLÁUSULA SEGUNDA** – o prazo de duração da sociedade é por tempo indeterminado.

#### **DAS FILIAIS**



Junta Comercial do Estado de Minas Gerais

Certifico o registro sob o nº 9196279 em 22/02/2022 da Empresa TECNO 2000 INDUSTRIA E COMERCIO LTDA, Nire 31200232571 e protocolo 220801746 - 22/02/2022. Autenticação: 5FC854FC7FF4284F95B9011971AB5DE8D7FD1F0. Marinely de Paula Bomfim - Secretária-Geral. Para validar este documento, acesse <http://www.jucemg.mg.gov.br> e informe nº do protocolo 22/080,174-6 e o código de segurança YCeF Esta cópia foi autenticada digitalmente e assinada em 22/02/2022 por Marinely de Paula Bomfim Secretária-Geral.



**CLÁUSULA TERCEIRA** – A sociedade possui uma filial na Rua da Bahia, 1032 – Sala 1406 – Centro – Belo Horizonte – MG, CEP: 30.160-011, inscrita no CNPJ nº 21.306.287/0002-33, NIRE nº 3190214592-0, com objetivo social de **ESCRITÓRIO ADMINISTRATIVO**.

**CLÁUSULA QUARTA** – A sociedade possui uma filial na SHIS QJ 11 LT M, Sl. 103 – Lago Sul – Brasília – DF, CEP 71.625-500, inscrita no CNPJ nº 21.306.287/0003-14, NIRE nº 5390030220-1 em 20/01/2012, com objetivo social de **ESCRITÓRIO ADMINISTRATIVO e PRESTAÇÃO DE SERVIÇO DE MONTAGEM DE MOVEIS**.

**CLÁUSULA QUINTA** – A sociedade possui uma filial na Avenida Brasil, 1400 – Saudade – Formiga – MG, CEP: 35.577-170, inscrita no CNPJ nº 21.306.287/0004-03, NIRE 3190270215-2, com o objetivo social de **Comércio Varejista de Móveis, cadeiras e poltronas, divisórias, móveis para escritórios, residenciais e industriais, estruturas metálicas, complementos e acessórios para escritórios e residenciais, Fabricação e comércio de Cabines, carrocerias e contêineres, com infraestruturas móveis, com ou sem revestimento, com utilização de sistemas hidráulicos, para carga e descarga de baús, Prestação de serviços de manutenção e assistência técnica nos produtos fabricados de infra estrutura moveis, Prestação de serviços de Locação, transporte, carga e descarga, abastecimento nas operações de estruturas moveis.**

**CLÁUSULA SEXTA** – Avenida Paulista, 2300, Sala 42 A – Bairro Cerqueira Cesar – São Paulo – SP, CEP 01.310.300, com o objetivo social de: **Comércio de Móveis, cadeiras e poltronas, divisórias, móveis para escritórios, residenciais e industriais, estruturas metálicas, complementos e acessórios para escritórios e residenciais, Comércio de Cabines, carrocerias e contêineres, com infraestruturas móveis, com ou sem revestimento, com utilização de sistemas hidráulicos, para carga e descarga de baús e Serviços Combinados de Escritório e Apoio Administrativo.**

**CLÁUSULA SETIMA** – A sociedade possui uma filial na Rodovia MG 050, Trevo BR 354 – KM 196 – Zona Rural em Formiga – MG, CEP: 35.578-899, inscrita no CNPJ nº 21.306.287/0005-86, NIRE 3190275228-1, com objetivo social de: **Fabricação de móveis, cadeiras e poltronas, divisórias, móveis para escritórios, residenciais e industriais, estruturas metálicas, complementos e acessórios para escritórios e residenciais, fabricação de produtos metalúrgicos, artefatos de madeira, aparelhos elétricos, a prestação de serviços inerentes a móveis para escritório, indústrias, residenciais e seus acessórios.**

#### **DO OBJETO SOCIAL**

**CLÁUSULA OITAVA** – A sociedade tem por objetivo social:

- a) Fabricação e o comércio de móveis, cadeiras e poltronas, divisórias, móveis para escritórios, residenciais e industriais, estruturas metálicas, complementos e acessórios para escritórios e residenciais;
- b) Fabricação e o comércio de produtos metalúrgicos, artefatos de madeira, aparelhos elétricos, a prestação de serviços inerentes a móveis para escritório, indústrias, residenciais e seus acessórios;
- c) Prestação de Serviços de Montagem de Moveis;
- d) Fabricação e comércio de Cabines, carrocerias e contêineres, com infraestruturas móveis, com ou sem revestimento, com utilização de sistemas hidráulicos, para carga e descarga de baús;
- e) Prestação de serviços de manutenção e assistência técnica nos produtos fabricados de infra estrutura moveis;



Junta Comercial do Estado de Minas Gerais

Certifico o registro sob o nº 9196279 em 22/02/2022 da Empresa TECNO 2000 INDUSTRIA E COMERCIO LTDA, Nire 31200232571 e protocolo 220801746 - 22/02/2022. Autenticação: 5FC854FC7FF4284F95B9011971AB5DE8D7FD1F0. Marinely de Paula Bomfim - Secretária-Geral. Para validar este documento, acesse <http://www.jucemg.mg.gov.br> e informe nº do protocolo 22/080.174-6 e o código de segurança YCeF Esta cópia foi autenticada digitalmente e assinada em 22/02/2022 por Marinely de Paula Bomfim Secretária-Geral.

- f) Prestação de serviços de locação, transporte, carga e descarga, abastecimento nas operações de estruturas móveis;
- g) Serviços Combinados de Escritório e Apoio Administrativo.

**DO CAPITAL SOCIAL**

**CLÁUSULA NONA** - O capital social é de R\$ 25.500.000,00 (vinte e cinco milhões e quinhentos reais), totalmente subscrito e integralizado em moeda corrente, dividido em 25.500.000 (vinte e cinco milhões e quinhentos) de quotas no valor nominal de R\$ 1,00 (um real) cada, assim distribuídas entre os sócios:

|                                       |                          |
|---------------------------------------|--------------------------|
| <b>FORMAUTO PEÇAS E SERVIÇOS LTDA</b> |                          |
| 25.499.991 quotas de R\$ 1,00.....    | R\$ 25.499.991,00        |
| <b>DÂMASO CASTRO NASCIMENTO</b>       |                          |
| 3 quotas de R\$ 1,00.....             | R\$ 3,00                 |
| <b>JORDANO CASTRO NASCIMENTO</b>      |                          |
| 3 quotas de R\$ 1,00.....             | R\$ 3,00                 |
| <b>MARDEN CASTRO NASCIMENTO</b>       |                          |
| 3 quotas de R\$ 1,00.....             | R\$ 3,00                 |
| <b>TOTAL</b> .....                    | <b>R\$ 25.500.000,00</b> |

**CLÁUSULA DÉCIMA** - A responsabilidade dos sócios é restrita ao valor das suas quotas, sendo que, todos respondem solidariamente pela integralização do capital social, nos termos do artigo 1.052, da lei nº 10.406/2002 (CC).

**CLÁUSULA DÉCIMA PRIMEIRA** - As deliberações sociais, nas quais cada quota do capital social corresponderá a um voto, serão tomadas em reunião de sócios, cujo "quorum" de instalação, é de três quartos do capital social em primeira convocação e sem "quorum" em segunda convocação. O "quorum" de deliberação é o da maioria absoluta do capital social.

**PARÁGRAFO PRIMEIRO** - Exige-se o "quorum" de deliberação de três quartos do capital social para os atos de: a) aquisição, alienação e oneração de bens imóveis e investimentos constantes do ativo permanente da sociedade; b) modificação dos elementos estruturais do contrato social; c) incorporação, fusão, cisão, dissolução e cessação do estado de liquidação da sociedade.

**PARÁGRAFO SEGUNDO** - Haverá pelo menos uma reunião de sócios por ano, nos quatro primeiros meses do ano, para tomar as contas dos administradores e deliberar sobre o balanço patrimonial e do resultado econômico, assim como para deliberar sobre outros assuntos de interesse da sociedade.

**CLÁUSULA DÉCIMA SEGUNDA** - Entre os sócios, as quotas serão livremente transferíveis. Os sócios, porém, só poderão ceder suas quotas a terceiros, mediante expresso consentimento dos demais, tendo cada um dos sócios assegurado o direito de preferência na aquisição das mencionadas quotas, na proporção de sua participação no capital social, cujo valor será apurado por meio de balanço patrimonial especial a ser realizado por ocasião da transferência das quotas.

**PARÁGRAFO PRIMEIRO** - A proposta de venda de quotas a terceiros deverá ser dirigida aos sócios remanescentes e à sociedade, mediante notificação, por escrito, para que estes, no prazo máximo de 30 (trinta) dias, exerçam ou não o direito de preferência acima referido.





**PARÁGRAFO SEGUNDO** – Fica, também assegurado à sociedade, a faculdade de adquirir quotas ou exercer o direito de preferência, nas mesmas condições estipuladas para os sócios remanescentes.

**PARÁGRAFO TERCEIRO** – Os sócios quotistas, por si ou por seus representantes, poderão fiscalizar a administração da sociedade, através do exame de todos os seus livros e documentos, o que poderá ser feito, a qualquer tempo, em sua sede social.

**CLÁUSULA DÉCIMA TERCEIRA**– A morte ou extinção de qualquer dos sócios não dissolverá a sociedade, que continuará com os sucessores ou herdeiros, que passarão a integrar a sociedade desde que seja comprovada legalmente a qualidade de sucessor ou herdeiro.

**CLÁUSULA DÉCIMA QUARTA** – A administração da sociedade será exercida por sócios, na forma prevista na lei.

**PARÁGRAFO PRIMEIRO** – A Administração da sociedade será exercida pelos sócios DÂMASO CASTRO NASCIMENTO e JORDANO CASTRO NASCIMENTO e pelos administradores, eleitos por unanimidade KÉLSON CASTRO NASCIMENTO e MARDEN CASTRO NASCIMENTO, todos já qualificados no preâmbulo deste instrumento.

**PARÁGRAFO SEGUNDO** – Os Administradores usarão a designação do Diretor, cabendo-lhes a direção de todos os negócios e atividades sociais, representando a judicialmente e extrajudicialmente, sendo os atos, contratos, papéis, e documentos que envolvam responsabilidade da sociedade de pagamentos, recebimentos, sobre vendas, compras, aquisições ou alienações de qualquer bem corpóreo ou incorpóreo, móvel ou imóvel, movimentações de contas bancárias, letras de câmbio ou notas promissórias assinadas sempre em conjunto de dois.

**PARÁGRAFO TERCEIRO** – Os administradores poderão, em nome da Sociedade, constituir procurador (es) especial (is) "ad negotia", pelo prazo de até dois anos estabelecendo-se, ainda, no instrumento público de mandato, os poderes que lhe (s) for (em) conferido (s), cabendo a este (s) agir (em), em conjunto ou separadamente de acordo com o instrumento de mandato, excetuando-se as procurações "ad iudicia", que poderão ser concedidas por prazo indeterminado e por instrumento particular.

**PARÁGRAFO QUARTO** – Cada Administrador responde, individualmente, perante a sociedade, pelos atos que praticar contrários aos interesses sociais e solidariamente com aqueles que assim procederem ressalvadas as circunstâncias previstas em lei.

**PARÁGRAFO QUINTO** – A representação da sociedade em atos de concorrência pública ou privada poderá se feita com a assinatura de apenas um dos Administradores ou de um Procurador legalmente constituído na forma prevista no parágrafo terceiro, podendo assinar todos os documentos no âmbito de concorrência / licitação pública ou privada, como cadastros, orçamentos, propostas inclusive eletrônicas, recursos, impugnações, recebimento de notas de empenho, contratos, ordens de fornecimento, garantias contratuais, declarações para processos licitatórios, pedidos de vistas e tudo o que necessário for para este fim específico.

**PARÁGRAFO SEXTO** – Os administradores farão jus a uma retirada mensal a título de "pró-labore", sendo os valores limites fixados anualmente em reunião de sócios quotistas.



**CLÁUSULA DÉCIMA QUINTA** – É vedado aos Sócios, aos administradores e ao(s) procurador (es) constituído(s), o uso da Sociedade em transações estranhas aos interesses sociais, tais como prestar aval, aceite, títulos a favor, cartas de fianças ou quaisquer outros documentos que acarretem responsabilidade para a sociedade, onerando-a em prejuízo dos interesses sociais, ressalvadas as operações com empresas ligadas.

#### DO EXERCÍCIO SOCIAL

**CLÁUSULA DÉCIMA SEXTA** - Ao término de cada exercício social, em 31 de dezembro, os Administradores prestarão contas justificadas de suas administrações, procedendo à elaboração do inventário, do balanço patrimonial e do balanço do resultado econômico, cabendo aos sócios a participação nos lucros e prejuízos da sociedade na proporção de suas quotas, salvo se a reunião de sócios aprovar a distribuição de forma desproporcional dos lucros à participação de cada sócio no capital social.

**PARÁGRAFO ÚNICO** – Nos quatro meses seguintes ao término do exercício social, os sócios deliberarão sobre as contas e designarão administrador, quando for o caso.

#### DA DISSOLUÇÃO DA SOCIEDADE

**CLÁUSULA DÉCIMA SÉTIMA**– A sociedade só será dissolvida nos casos enunciados em lei ou por decisão dos sócios quotistas.

**PARÁGRAFO ÚNICO** – Dissolvida a sociedade será procedida à liquidação do ativo social, obedecidos os princípios legais substantivos e processuais vigentes, cabendo o cargo de liquidante ao Administrador que for designado pelos demais. Não havendo consenso caberá ao Poder Judiciário nomear liquidante estranho.

#### DAS DISPOSIÇÕES FINAIS

**CLÁUSULA DÉCIMA OITAVA** – A sociedade será regida por este contrato e pelo artigo 1.052 e seguintes, do Código Civil, e subsidiariamente, em ocorrendo omissões, pela Lei de Sociedades por Ações, na que for aplicável.

**CLÁUSULA DÉCIMA NONA** - Fica eleito o foro da cidade de Formiga, Estado de Minas Gerais, Como único competente para dirimir todas as questões provenientes do presente contrato social, com exclusão de qualquer outro, por mais privilegiado que seja, ou que venham os sócios ter por domicílio.

**CLÁUSULA VIGÉSIMA** - Os sócios e os administradores declaram sob as penas da lei, que não estão impedidos de exercer a administração da Sociedade, por lei especial ou em virtude de condenação criminal de qualquer ordem, que os impeçam de exercê-la, na forma exigida no artigo 1.011, § 1º, da Lei nº 10.406/2002 (CC).



E por estarem justos e contratados, datam e assinam o presente instrumento na forma da lei.

Formiga/MG, 14 de fevereiro de 2021.

*Marden Castro Nascimento*  
MARDEN CASTRO NASCIMENTO

*Damaso Castro Nascimento*  
DÂMASO CASTRO NASCIMENTO

*Jordano Castro Nascimento*  
JORDANO CASTRO NASCIMENTO

FORMAUTO PEÇAS E SERVIÇOS LTDA:

*Marden Castro Nascimento*  
MARDEN CASTRO NASCIMENTO

*Damaso Castro Nascimento*  
DÂMASO CASTRO NASCIMENTO

*Jordano Castro Nascimento*  
JORDANO CASTRO NASCIMENTO

*Kelson Castro Nascimento*  
KELSON CASTRO NASCIMENTO

Administradores não-cólios:

*Kelson Castro Nascimento*  
KELSON CASTRO NASCIMENTO



PROF. JURISCONSULTA - JUIZ DE DIRETORIA GERAL DE JUSTIÇA  
2º Tabelionato de Notas Formiga-MG  
Reconheço, por semelhança, a(s) assinatura(s) de DÂMASO CASTRO NASCIMENTO, KELSON CASTRO NASCIMENTO, MARDEN CASTRO NASCIMENTO e JORDANO CASTRO NASCIMENTO.  
Formiga, 21/02/2022.  
SELO DE CONSULTA: R1V0980  
CÓDIGO DE SEGURANÇA: T131.8291.1613.9007  
Quantidade de atos praticados: 5  
Ata(s) protocolada(s) em: Lota Maria Portela-Teófilo  
Emitido: R\$ 42,24 - TPJ: R\$ 13,14 - Valor Final: R\$ 55,38 - ISS: R\$ 1,99  
Consulte a validade deste selo no site: <https://recon.tqm.jus.br>

1º Ofício de Notas e Protesto de Brasília  
CARTÃO DE RECONHECIMENTO  
RECONHECIMENTO POR SEMELHANÇA A(S) FIRMAS DE:  
(3p6&ZM14) - JORDANO CASTRO NASCIMENTO  
TJDFPT2022001022181700YA  
MDSM-Consultar selo: [www.tqm.jus.br](https://recon.tqm.jus.br)  
BSS, 17/02/2022 - 18:20:00  
MARLUCIA DA SILVA MELO

1º Ofício de Notas e Protesto de Brasília  
CARTÃO DE RECONHECIMENTO  
RECONHECIMENTO POR SEMELHANÇA A(S) FIRMAS DE:  
(3p6&ZM15) - JORDANO CASTRO NASCIMENTO  
TJDFPT2022001022182008TV  
MDSM-Consultar selo: [www.tqm.jus.br](https://recon.tqm.jus.br)  
BSS, 17/02/2022 - 18:20:51  
MARLUCIA DA SILVA MELO





# JUNTA COMERCIAL DO ESTADO DE MINAS GERAIS

## Registro Digital

### Documento Principal

| Identificação do Processo |                                      |            |
|---------------------------|--------------------------------------|------------|
| Número do Protocolo       | Número do Processo Módulo Integrador | Data       |
| 22/080.174-6              | MGN2221839962                        | 15/02/2022 |

| Identificação do(s) Assinante(s) |                        |
|----------------------------------|------------------------|
| CPF                              | Nome                   |
| 310.202.668-05                   | TIAGO ROGERIO ORTOLANI |

Junta Comercial do Estado de Minas Gerais



# DECLARAÇÃO DE AUTENTICIDADE

## REGISTRO DIGITAL

Eu, TIAGO ROGERIO ORTOLANI, com inscrição ativa no(a) CRC/(SP) sob o nº 261483, expedida em 07/07/2010, inscrito no CPF nº 310.202.668-05, DECLARO, sob as penas da Lei penal e, sem prejuízo das sanções administrativas e cíveis, que o(s) documento(s) abaixo indicado(s) é/são autêntico(s) e condiz(em) com o(s) original(ais).

Documento(s) apresentado(s):

1. MINUTA ALTERAÇÃO CONTRATUAL - 7 página(s)

Jau/SP , 22 de fevereiro de 2022.

Nome do declarante que assina digitalmente: TIAGO ROGERIO ORTOLANI



Junta Comercial do Estado de Minas Gerais

Certifico o registro sob o nº 9196279 em 22/02/2022 da Empresa TECNO 2000 INDUSTRIA E COMERCIO LTDA, Nire 31200232571 e protocolo 220801746 - 22/02/2022. Autenticação: 5FC854FC7FF4284F95B9011971AB5DE8D7FD1F0. Marinely de Paula Bomfim - Secretária-Geral. Para validar este documento, acesse <http://www.jucemg.mg.gov.br> e informe nº do protocolo 22/080.174-6 e o código de segurança YCeF Esta cópia foi autenticada digitalmente e assinada em 22/02/2022 por Marinely de Paula Bomfim Secretária-Geral.







## TERMO DE AUTENTICAÇÃO - REGISTRO DIGITAL

Certifico que o ato, assinado digitalmente, da empresa TECNO 2000 INDUSTRIA E COMERCIO LTDA, de NIRE 3120023257-1 e protocolado sob o número 22/080.174-6 em 22/02/2022, encontra-se registrado na Junta Comercial sob o número 9196279, em 22/02/2022. O ato foi deferido eletronicamente pelo examinador Viviane Maria Rezende Lara Favarini.

Certifica o registro, a Secretária-Geral, Marinely de Paula Bomfim. Para sua validação, deverá ser acessado o site eletrônico do Portal de Serviços / Validar Documentos (<https://portalservicos.jucemg.mg.gov.br/Portal/pages/imagemProcesso/viaUnica.jsf>) e informar o número de protocolo e chave de segurança.

### Capa de Processo

| Assinante(s)   |                        |
|----------------|------------------------|
| CPF            | Nome                   |
| 310.202.668-05 | TIAGO ROGERIO ORTOLANI |

### Documento Principal

| Assinante(s)   |                        |
|----------------|------------------------|
| CPF            | Nome                   |
| 310.202.668-05 | TIAGO ROGERIO ORTOLANI |

### Declaração Documento Principal

| Assinante(s)   |                        |
|----------------|------------------------|
| CPF            | Nome                   |
| 310.202.668-05 | TIAGO ROGERIO ORTOLANI |

Belo Horizonte, terça-feira, 22 de fevereiro de 2022



Documento assinado eletronicamente por Viviane Maria Rezende Lara Favarini, Servidor(a) Público(a), em 22/02/2022, às 09:40 conforme horário oficial de Brasília.



A autenticidade desse documento pode ser conferida no [portal de serviços da jucemg](http://www.jucemg.mg.gov.br) informando o número do protocolo 22/080.174-6.







# JUNTA COMERCIAL DO ESTADO DE MINAS GERAIS

Registro Digital

O ato foi deferido e assinado digitalmente por :

| Identificação do(s) Assinante(s) |                          |
|----------------------------------|--------------------------|
| CPF                              | Nome                     |
| 873.638.956-00                   | MARINELY DE PAULA BOMFIM |

Junta Comercial do Estado de Minas Gerais



Belo Horizonte, terça-feira, 22 de fevereiro de 2022



Junta Comercial do Estado de Minas Gerais

Certifico o registro sob o nº 9196279 em 22/02/2022 da Empresa TECN0 2000 INDUSTRIA E COMERCIO LTDA, Nire 31200232571 e protocolo 220801746 - 22/02/2022. Autenticação: 5FC854FC7FF4284F95B9011971AB5DE8D7FD1F0. Marinely de Paula Bomfim - Secretária-Geral. Para validar este documento, acesse <http://www.jucemg.mg.gov.br> e informe nº do protocolo 22/080.174-6 e o código de segurança YCeF Esta cópia foi autenticada digitalmente e assinada em 22/02/2022 por Marinely de Paula Bomfim Secretária-Geral.



**REPÚBLICA FEDERATIVA DO BRASIL**  
MINISTÉRIO DA INFRAESTRUTURA  
DEPARTAMENTO NACIONAL DE TRÂNSITO  
CARTEIRA NACIONAL DE HABILITAÇÃO

**DF**

NOME  
JORDANO CASTRO NASCIMENTO

DOC. IDENTIDADE/ÓRG EMISSOR/UF  
M3773321 SSP MG

CPF  
274.710.716-72

DATA NASCIMENTO  
13/04/1954

FILIAÇÃO  
LUFRIDO NASCIMENTO OLIVEIRA  
IEDDA CASTRO NASCIMENTO

PERMISSÃO  
ACC  
CAT. HAB.  
AB

Nº REGISTRO  
00094056135

VALIDADE  
31/08/2026

1ª HABILITAÇÃO  
11/08/1975

OBSERVAÇÕES

ASSINATURA DO PORTADOR

LOCAL  
BRASILIA, DF

DATA EMISSÃO  
17/09/2021

ASSINADO DIGITALMENTE  
DEPARTAMENTO ESTADUAL DE TRÂNSITO

45616665545  
DF767147456

**DISTRITO FEDERAL**

**DENATRAN** **CONTRAN**

VÁLIDA EM TODO O TERRITÓRIO NACIONAL  
2263615485

## QR-CODE



Documento assinado com certificado digital em conformidade com a Medida Provisória nº 2200-2/2001. Sua validade poderá ser confirmada por meio do programa Assinador Serpro.

As orientações para instalar o Assinador Serpro e realizar a validação do documento digital estão disponíveis em:  
< <http://www.serpro.gov.br/assinador-digital> >, opção Validar Assinatura.



ESTADO DE MINAS GERAIS  
SECRETARIA DE SEGURANÇA PÚBLICA  
MUNICÍPIO DE FORMIGA

Nome: **João de Oliveira Alves**  
Nome: **João Pereira Alves**  
Nome: **Alcides Alves de Oliveira**

27/03/1996  
27/03/1972

P.2

SECRETARIA DE DEFESA DO CONSUMIDOR  
ALVARÃO DO PARANÁ

**CARTÓRIO DO 2º OFÍCIO DE NOTAS  
FORMIGA - MINAS GERAIS  
AUTENTICAÇÃO**

Conteúdo e autenticidade conforme o original em apresentação.  
Dout. M. Fortes  
Em Teste: *[Assinatura]*  
Cida Maria Nogueira - Substitua  
Tania Pereira - Substitua  
Amanda F. Pereira Neto - Substitua

Documento Autenticado Digitalmente de acordo com os artigos 1º, 3º e 7º inc. V 8º, 41 e 52 da Lei Federal 8.935/1994 e Art. 6 inc. XII da Lei Estadual 8.721/2008 autenticado a presente imagem digitalizada, reprodução fiel do documento apresentado e conferido neste ato. O referido é verdade. Dou fé. \*\*\*\*\* Confira os dados do ato em: <https://seodigital.tjpb.jus.br> ou Consulte o Documento em: <https://azevedobastos.not.br/documento/115342606202189415075>



**CARTÓRIO**  
Autenticação Digital Código: 115342606202189415075-1  
Data: 26/06/2020 11:07:37  
Valor Total do Ato: R\$ 4,56  
Selo Digital Tipo Normal C: AKD23849-4GWN;



**Cartório Azevedo Bastos**  
Av. Presidente Epitácio Pessoa - 1145  
Bairro dos Estado, João Pessoa - PB  
(83) 3244-5404 - [cartorio@azevedobastos.not.br](mailto:cartorio@azevedobastos.not.br)  
<https://azevedobastos.not.br>

Bel. Válber Azevedo de Miranda Cavalcanti  
Titular



**TJPB**



CARTEIRA DE IDENTIDADE  
PROFISSIONAL

CONSELHO REGIONAL DE ENGENHARIA,  
ARQUITETURA E AGRONOMIA

4ª Região

Carteira N.º 10257/D Registro N.º 20.257

Título Profissional:

\* ENGR DE OPERAÇÃO MECÂNICO \*

Diplomado em 19/12/72

Pela Universidade Politécnica de Universidade Católica de Minas

Gerais

Nacionalidade Brasileira

Naturalidade Pains - MG

Filiação José Pereira Alves e Alzi ra Alves de Oliveira

Data do nascimento 27 / 03 / 46

B. Hte. 18 de março de 74

*Assinatura do Presidente*  
Presidente CREA da 4ª Região

Natureza do título, curso de graduação pós-graduação, especialização, aperfeiçoamento, extensão e outros.

Curso de Pós-Graduação "Lato

Sensu" especialista em Engenharia de Segurança do Trabalho,

apresentando certificado

fornecido pela Universidade

de Alfenas, expedido em

14.03.1974

Com as atribuições do artigo

4º da Resolução 359/91, do

CONFEA

B. Hte. 10 de julho de 1997.

*Assinatura da Titular*  
Titular

*Assinatura da Titular*  
LIDER AT/PAI

JOSÉ DE OLIVEIRA ALVES

Nome do profissional

As anotações desta carteira, só têm validade com assinatura do Presidente do CREA.

Esta carteira substitui o diploma, vale como documento de identidade e tem fé pública. (5.º do artigo 56 da Lei 5.104, de 24/12/00).

3

Fotografia tirada em 04 de 03 de 1974



Fotografado em

F. D. M/108.595



Atribuições profissionais específicas

\* ENGR DE OPERAÇÃO MECÂNICO \*

Artigo 22 da Resolução nº 218,

de 29 de junho de 1973, do ...

CONFEA.

B. Horizonte, 18 de março de 1974



CARTÓRIO DO 2º OFÍCIO DE NOTAS  
FORMIGA - MINAS GERAIS  
AUTENTICAÇÃO

Confere e chato conforme o original e não alterado.

*Assinatura do Tabelião*  
31 MAR 2000  
Tabela Notarial - TABELÃO  
Tabela Notarial - Substituto  
Amândeo P. Portela Neto - Substituto

Anotações

VISTO E REGISTRO CREA-SP.

NÚMERO 5061100710

São Paulo, 30 de março de 2000



11

14

Documento Autenticado Digitalmente de acordo com os artigos 1º, 3º e 7º inc. V 8º, 41 e 52 da Lei Federal 8.935/1994 e Art. 6º inc. XII da Lei Estadual 8.721/2008 autêntico a presente imagem digitalizada, reprodução fiel do documento apresentado e conferido neste ato. O referido é verdade. Dou fé. \*\*\*\*\* Confira os dados do ato em: https://seodigital.tjpb.jus.br ou Consulte o Documento em: https://azevedobastos.not.br/documento/115342606202189415075



CARTÓRIO DO 2º OFÍCIO DE NOTAS  
FORMIGA - MINAS GERAIS  
AUTENTICAÇÃO

Cartório e ficha conforme o original a ser apresentado.

Dou. M. Formiga, 31 de Maio de 2019

Em Teu: *[Assinatura]* da Função:

- Líria Maria Portela - Tabelião
- Tânia Portela - Substituta
- Américo F. Portela Neto - Substituto



# UNIVERSIDADE CATÓLICA DE MINAS GERAIS

A UNIVERSIDADE CATÓLICA DE MINAS GERAIS, por seu Reitor, *Dom Serafim Fernandes de Araújo* tendo presente o termo de colação de grau, conferido no dia 18 de dezembro de 1972,  
 a *José de Oliveira Alves*, filho de *José Pereira Alves*  
 e de *Adriana Alves de Oliveira*, nascido a  
27 de março de 1948, em Paços, Estado de Minas Gerais,  
 lhe confere, na forma de seu Estatuto o presente diploma de Engenharia de Operação Mecânica  
 pelo Instituto Politécnico  
 para que possa gozar de todos os direitos e prerrogativas concedidas a este título pelas leis do Brasil.

Belo Horizonte, 18 de dezembro de 1972

*Dom Eugênio Romão de Araújo*  
Reitor

*Samuel Herval*  
Secretário Geral



*Luiz de Lencastre*  
Diretor

*José Oliveira Alves*  
Diplomado

Pela Comissão Fiscalizadora

Dr. José Augusto de Souza Mattos  
Tabelião



1JPB  
Bel. Valber Azevedo de Miranda Cavalcanti  
Título

Cartório Azevedo Bastos  
Av. Presidente Epitácio Pessoa - 1145  
Bairro dos Estados, João Pessoa - PB  
(83) 3241-5004 - cartorio@azevedobastos.net.br  
https://azevedobastos.net.br

CNPJ: 06.870-0



Autenticação Digital Código: 115342606202189415075-3  
Data: 26/06/2020 11:07:38  
Valor Total do Ato: R\$ 4,86  
Selo Digital Tipo Normal C: AKD23851-FR4P;





# Universidade de Alfenas



Pró-Reitoria de Pesquisa e Pós-Graduação

## Certificado de Pós-Graduação "Lato Sensu"

O Pró-Reitor de Pesquisa e Pós-Graduação, em 14 de março de 1997, no uso de suas atribuições confere o

**Título de Especialista em**  
**Engenharia de Segurança do Trabalho**  
curso reconhecido pela CAPES

### José de Oliveira Alves

Cédula de Identidade n.º M-108.996 SSP/MG, brasileiro, natural do Estado de Minas Gerais

tendo em vista que satisfaz a todas as exigências pertinentes a esse grau, estabelecidas pelo Regulamento da Pós-Graduação desta Universidade, em conformidade com a Lei 7.410/85, Dec. 92.550/86, Res. 12/85 do CFE e 395/91 do CFE.

Alfenas, 14 de março de 1997

Prof. Hudson Carnealho Bianchini  
Pró-Reitor de Pesquisa e Pós-Graduação

Prof. César Alexandre Ferreira  
Coordenador

*José de Oliveira Alves*  
Diplomado

Maria Luiza P. Laussac S. Meira  
Tabellá Subst. - 1º Ofício de Notas



CARTÓRIO DO 2º OFÍCIO DE NOTAS  
FORMIGA - MINAS GERAIS  
AUTENTICAÇÃO

Conferido e autêntico conforme o original a quem se apresenta.

Data de Fim da 31 MAR 2019 20

Em Teste: *[Signature]*

Line Maria Soares - Tabelá  
Tania Pirella - Substituta  
Amaral P. Portela Neto - Substituto



1JPB  
Bel. Valber Azevedo de Miranda Cavalcanti  
Tribunal

**Cartório Azevedo Bastos**  
Av. Presidente Epitácio Pessoa - 1145  
Bairro dos Estados, João Pessoa - PB  
(83) 3244-5404 - cartorio@azevedobastos.net.br  
<https://azevedobastos.net.br>

CNPJ: 06.870-0



Autenticação Digital Código: 115342606202189415075-4  
Data: 26/06/2020 11:07:38  
Valor Total do Ato: R\$ 4,86  
Selo Digital Tipo Normal C: AKD23852-5HMI;

CARTÓRIO





## Certificado

Certificamos que *José de Oliveira Alves* realizou o Curso de Capacitação - **Ergonomia Aplicada: Teoria e Prática**, realizado pela empresa Posturar Ergonomia e Fisioterapia Preventiva, no período de 05 a 07 de Dezembro de 2008, totalizando 30 horas/aula.



CARTÓRIO DO 2º OFÍCIO DE NOTAS  
FORMIGA - MINAS GERAIS  
AUTENTICAÇÃO

Conteúdo e achado conforme o original e sem acrescentado.

Dou fé, Formiga, 07 de Dezembro de 2008.

Em Teste

Lina Maria Portela - TSE/DF  
Tânia Portela - Substituta  
Américo P. Portela Neto - Substituto

São Paulo, 07 de Dezembro de 2008

Kamilla F. O. Sartore  
Diretora Presidente

Kamilla F. O. Sartore  
Docente



TJPB



Bel. Valber Azevedo de Miranda Cavalcanti  
Titular

Cartório Azevedo Bastos

Av. Presidente Epitácio Pessoa - 1145  
Bairro dos Estados - João Pessoa - PB  
(83) 3241-5104 - [cartorio@azevedobastos.net.br](mailto:cartorio@azevedobastos.net.br)  
<https://azevedobastos.net.br>

CNPJ: 06.870-0



Autenticação Digital Código: 115342606202189415075-5

Data: 26/06/2020 11:07:38  
Valor Total do Ato: R\$ 4,56  
Selo Digital Tipo Normal C: AKD23853-JXRI;

CARTÓRIO



## Conteúdo Programático

- Introdução à Ergonomia
- LER/DORT
- Aspectos jurídicos de patologias ocupacionais
- Ergonomia princípios e aplicações
- Ergonomia na prevenção de Lombalgias
- Ergonomia no trabalho com microcomputadores
- Ergonomia na Indústria
- Análise de Posto de trabalho
- Análise Postural – Avaliação Biomecânica
- NIOSH – Moore & Garg – RULA – OWAS – Check List de Couto
- Antropometria
- Análise Organizacional
- Análise de Ambiente Físico
- Elaboração do Laudo Técnico Ergonômico
- Projetos em Ergonomia
- Elaboração de propostas, relação empresa/ergonomista, orçamentos





CONSELHO FEDERAL DE MEDICINA  
 CÉDULA DE IDENTIFICAÇÃO DE MÉDICO  
 Documento de Identificação dos membros do Conselho Federal de Medicina

CONSELHO REGIONAL DE MEDICINA DO ESTADO DE MINAS GERAIS

**NOME**  
 CARLOS FERRIQUE SILVA VELOSO

**Nº** 30647 **DATA DE INSCRIÇÃO** 12/01/2010

**SEXO** M **DATA DE NASCIMENTO** 20/11/1983

*Carlos Ferrique Silva Veloso*

**PLACADO**  
 JOSÉ CARLOS VELOSO

**MARIA TEREZA SILVA VELOSO**

**MUNICÍPIO**  
 FORMIGA-MG

**UF**  
 MG - 12 - ADEL. 2º PR. 15º ANO

**DATA DE EMISSÃO** 23/04/1999 **TÍTULO DE REGISTRO** 1388977932/72 **SERIE** 0062 **TOM** 0114

**CNPJ** 06302085401 **END. E DATA DE EMISSÃO** BELLI HORIZONTE-MG, 20/07/2010

*[Assinatura]*

ASSOCIADO DO REGISTRO  
 CONSELHO FEDERAL DE MEDICINA

Documento Autenticado Digitalmente de acordo com os artigos 1º, 3º e 7º inc. V 8º, 41 e 52 da Lei Federal 8.935/1994 e Art. 6º inc. XII da Lei Estadual 8.721/2008 autêntico a presente imagem digitalizada, reprodução fiel do documento apresentado e conferido neste ato. O referido é verdade. Dou fé. \*\*\*\*\* Confira os dados do ato em: https://seiodigital.tjpb.jus.br ou Consulte o Documento em: https://azevedobastos.not.br/documento/115342606202189415075



**CARTÓRIO**  
 Autenticação Digital Código: 115342606202189415075-7  
 Data: 26/06/2020 11:07:38  
 Valor Total do Ato: R\$ 4,56  
 Selo Digital Tipo Normal C: AKD23855-SZM8;



**Cartório Azevedo Bastos**  
 Av. Presidente Epitácio Pessoa - 1145  
 Bairro dos Estado, João Pessoa - PB  
 (83) 3244-5404 - cartorio@azevedobastos.not.br  
 https://azevedobastos.not.br

Bel. Valber Azevedo de Miranda Cavalcanti  
 Titular

TJPB





República Federativa do Brasil

# Faculdade de Medicina de Arajubá



O Diretor da Faculdade de Medicina de Arajubá,  
no uso de suas atribuições e tendo em vista a conclusão do Curso de Medicina  
em 27 de novembro de 2009, confere o título de  
**Médico a**

## Carlos Henrique Silva Veloso

brasileiro, natural do Estado de Minas Gerais, nascido a 30 de novembro de 1982,  
filho de José Carlos Veloso e Maria Jância Silva Veloso, RG 1115-12.105.309 SSP-MG

e outorga-lhe o presente Diploma, a fim de que possa gozar de todos os direitos e prerrogativas legais.

Arajubá, 30 de novembro de 2009

Sandra Regina Junqueira  
Secretária

Carlos Henrique Silva Veloso  
Diplomado

Dr. Sérgio Vilani Vargas  
Diretor





**CURSO DE MEDICINA**  
 Reconhecido pelo Decreto Federal n.º 74.457  
 de 26-06-1974 - DCU 194 de 27-08-1974

4.ª RM - 13.ª CSM - 1.ª DEL SM  
 Comunicou, nesta data, a conclusão  
 do curso, face ao prescrito no n.º 1 do  
 parágrafo 1.º, do Art. 68 do Decreto n.º  
 63704, de 29 de novembro de 1968.  
 Formiga-MG. *04/01/2009*  
*Antonio Carlos*  
 Delegado de Serviço Militar

*Jorge Zaidam Vieira de Oliveira - Capitão*  
 Delegado da 1.ª Delegacia SM/13.ª CSM - Formiga-MG

CDM-MG  
**CONSELHO REGIONAL DE MEDICINA**  
 DO ESTADO DE MINAS GERAIS  
 Em 12/01/2010, o presente diploma do Dr. CARLOS HENRIQUE  
 SILVA VELOSO, foi registrado sob o n.º 50547, de acordo com o  
 artigo 17 da Lei n.º 3.268 de 30 de setembro de 1967.  
 Belo Horizonte, 02/03/2010  
*Bruno de M. Santos*  
 Bruno de Medeiros Santos  
 Chefe do Registro de Médicos

4.ª RM - 13.ª CSM - 1.ª DEL SM  
 ( ) INSTITUTO DE ENSINO TRIBUTÁRIO  
 (X) INSTITUTO DE ENSINO NA OBRIGATORIO  
 DE MEDICINA ( ) FARMACÊUTICO  
 ( ) DENTISTA ( ) VETERINÁRIO  
 INCLUIDO DO EXCESSO DE INSCRIÇÃO  
 EM 26/01/2015  
*Luciano*  
 Delegado de Serviço Militar  
*Elciar Lenoreth - 1.ª Tenente*  
 Delegado da 1.ª Delegacia SM/13.ª CSM - Formiga-MG

**MINISTÉRIO DA EDUCAÇÃO**  
**UNIVERSIDADE FEDERAL DE JUIZ DE FORA**  
 Diploma registrado sob o N.º 105777  
 no Livro G-170, Folha 089  
 Processo N.º 23071.017510/2009-24  
 de acordo com o disposto no Artigo 48, § 1º da  
 Lei 9394/96.  
 Em 08 de agosto de 2009  
*Mussolini Salana Ferragón*  
 Gerente de Registros Acadêmicos  
*Josef Fossato Marangon*  
 Coordenador de Assuntos e Registros Acadêmicos



**CARTÓRIO** Autenticação Digital Código: 11534260620189415075-9  
 Data: 26/06/2020 11:07:38  
 Valor Total do Ato: R\$ 4,56  
 Selo Digital Tipo Normal C: AKD23857-W8M1;



**Cartório Azevedo Bastos**  
 Av. Presidente Epitácio Pessoa - 1145  
 Bairro dos Estados, João Pessoa - PB  
 (83) 3244-5404 - cartorio@azevedobastos.not.br  
 https://azevedobastos.not.br

Bel. Váber Azevedo de Miranda Cavalcanti  
 Titular

TJPB





**PROCURAÇÃO**

Por este instrumento particular de procuração, a **TECNO2000 INDÚSTRIA E COMÉRCIO LTDA.**, empresa sediada nesta cidade, à Rua Vereador Décio de Paula, 101 – Bairro Planalto, inscrita no CNPJ sob o nº 21.306.287/0001-52, Inscrição Estadual nº 261.431.046-0066, representada neste ato, por **DÂMASO CASTRO NASCIMENTO**, brasileiro, casado, empresário, residente e domiciliado nesta cidade, à Rua Sebastião Maneca, nº 150, Lagoa do Fundão, inscrito no CPF nº 551.648.626-20, Carteira de Identidade nº M-3.123.930 SSP/MG, e por **MARDEN CASTRO NASCIMENTO**, brasileiro, casado, empresário, residente e domiciliado nesta cidade, à Avenida Rio Branco nº 555, apartamento 201, Centro, inscrito no CPF nº 648.468.906-78, Carteira de Identidade nº M-6.233.995 SSP/MG, outorga poderes a **ANDRÉ PIRES NASCIMENTO**, brasileiro, solteiro, comerciante, residente e domiciliado na cidade de Brasília – Distrito Federal, à Rua: SQS- nº 206 – Bloco D – Apartamento 201, Bairro Asa Sul, CPF nº 002.855.491-46, Carteira de Identidade RG 2.273.226 SSP/DF, nomeiam e constitui seu bastante procurador, o Outorgado, para fins específicos de representá-los, num período de **02 anos**, em todo território nacional, junto a repartições Públicas, Federais, Estaduais, Municipais, Autarquias e outros que lhe convir, podendo para tanto participar de concorrências públicas e privadas, tomadas de preço, editais, convites, pregões presenciais ou eletrônicas, retirar editais, assinar propostas técnicas, comerciais e atas de participação, assinar contratos, aditivos, encaminhar propostas e orçamentos de preços, encaminhar documentação para cadastro, bem como assinar formulários cadastrais, interpor recursos, registrar ocorrências, formular impugnações, renunciar ao direito de recursos, firmar requerimentos, formular ofertas e lances verbais ou por escrito em licitações públicas na modalidade Pregão e declarações exigidas pelos licitantes, O sub-estabelecer, praticar enfim, todos os demais atos inerentes ao fiel e cabal desempenho deste mandato.

Formiga (MG), 07 de fevereiro de 2022.



*Dâmaso Castro Nascimento*  
\_\_\_\_\_  
Tecno2000 Indústria e Comércio Ltda.  
Dâmaso Castro Nascimento

Sócio-Administrador  
C.I: nº M-3.123.930  
CPF: 551.648.626-20



*Marden Castro Nascimento*  
\_\_\_\_\_  
Tecno2000 Indústria e Comércio Ltda.  
Marden Castro Nascimento

Sócio-Administrador  
C.I: nº M-6.233.995  
CPF: 648.468.906-78

**Fábrica**  
Rua Vereador Décio de Paula, 101  
Bairro Planalto - CEP: 35.574-825  
Formiga/MG - CNPJ: 21.306.287/0001-52  
Telefone: (37) 3329-1000 / 3322-2336  
e-mail: tecno2000@tecno2000.com.br

**Brasília**  
SHIS QI 11/13 Bloco M  
Sala 101 a 103 - Lago Sul  
Brasília/DF - CEP: 71.625-500  
Fone/Fax: (61) 3248-3956  
e-mail: brasilia@tecno2000.com.br

**São Paulo**  
Av. Paulista, 2.300  
Andar Pilotos, 323 - Sala 45 - Cerqueira César  
São Paulo - SP CEP: 01.310-300  
Fone/Fax: (11) 2847-4500  
e-mail: sp@tecno2000.com.br

**Belo Horizonte**  
Rua da Bahia, 1032 - Sala 1408  
Belo Horizonte/MG - CEP 30.160-011  
Fone/Fax: (31) 3273-1216  
e-mail: bh@tecno2000.com.br

Confira os dados do ato em: <https://selodigital.tjpb.jus.br> ou Consulte o Documento em: <https://azevedobastos.not.br/documento/115340802223912568255>



**CARTÓRIO**  
Autenticação Digital Código: 115340802223912568255-1  
Data: 08/02/2022 16:41:25  
Valor Total do Ato: R\$ 5,02  
Selo Digital Tipo Normal C: AMN14975-369B;



**Cartório Azevedo Bastos**  
Av. Presidente Epitácio Pessoa - 1145  
Bairro dos Estado, João Pessoa - PB  
(83) 3244-5404 - cartorio@azevedobastos.not.br  
<https://azevedobastos.not.br>

CNJ: 06.870-0

Válber Azevedo de M. Cavalcanti  
Titular

TJPB



O presente documento digital foi conferido com o original e assinado digitalmente por ADAUTO JOSÉ FERNANDES RIBEIRO, em terça-feira, 8 de fevereiro de 2022 17:05:19 GMT-03:00, CNS: 06.870-0 - Cartório Azevedo Bastos - 1º Ofício de Registro Civil das Pessoas Naturais e de Interdições e Tutel/PB, nos termos da medida provisória N. 2.200-2 de 24 de agosto de 2001. Sua autenticidade deverá ser confirmada no endereço eletrônico [www.cenad.org.br/autenticidade](http://www.cenad.org.br/autenticidade). O presente documento digital pode ser convertido em papel por meio de autenticação no Tabelaionato de Notas. Provimto nº 100/2020 CNJ - artigo 22.





PODER JUDICIÁRIO - TJMG - CORRESPONDIA-GERAL DE JUSTIÇA

2º Tabelionato de Notas Formiga-MG

Reconheço, por semelhança, (ris) assinatura(s) de DAMASO CASTRO NASCIMENTO, MARDEEN CASTRO NASCIMENTO em testemunho de verdade

Formiga, 08/02/2022.

SELO DE CONSULTA: FEQ29018

CODIGO DE SEGURANCA: 3771 3761 2262 7887

Quantidade de atos praticados: 2

Atos) praticado(s) por: Lina Maria Portela-Tabella

Emol: R\$ 14,08 - Tfu: R\$ 4,38 - Valor Final: R\$ 19,46 - ISS: R\$ 0,66

Consulte a validade deste selo no site: <https://selos.tjmg.jus.br>

Nº DA ETIQUETA: ABC999938

O presente documento digital foi conferido com o original e assinado digitalmente por ADAUTO JOSÉ FERNANDES RIBEIRO, em terça-feira, 8 de fevereiro de 2022 17:05:19 GMT-03:00; CNS: 06.870-0 - Cartório Azevêdo Bastos - 1º Ofício de Registro Civil das Pessoas Naturais e de Interdições e Tutel/PB, nos termos da medida provisória N. 2.200-2 de 24 de agosto de 2001. Sua autenticidade deverá ser confirmada no endereço eletrônico [www.cenad.org.br/autenticidade](http://www.cenad.org.br/autenticidade). O presente documento digital pode ser convertido em papel por meio de autenticação no Tabelionato de Notas. Provimento nº 100/2020 CNJ - artigo 22.

Confira os dados do ato em: <https://selodigital.tjpb.jus.br> ou Consulte o Documento em: <https://azevedobastos.not.br/documento/115340802223912568255>



**CARTÓRIO**  
**Autenticação Digital Código: 115340802223912568255-2**  
**Data: 08/02/2022 16:41:26**  
**Valor Total do Ato: R\$ 5,02**  
**Selo Digital Tipo Normal C: AMN14976-VFN5;**



**Cartório Azevêdo Bastos**  
 Av. Presidente Epitácio Pessoa - 1145  
 Bairro dos Estado, João Pessoa - PB  
 (83) 3244-5404 - [cartorio@azevedobastos.not.br](mailto:cartorio@azevedobastos.not.br)  
<https://azevedobastos.not.br>

Válber Azevêdo de M. Cavalcanti  
 Titular

TJPB





## RECIBO DE ENTREGA DE ESCRITURAÇÃO CONTÁBIL DIGITAL

### IDENTIFICAÇÃO DO TITULAR DA ESCRITURAÇÃO

|  |                                   |  |
|--|-----------------------------------|--|
| <b>NIRE</b><br>31200232571                                     | <b>CNPJ</b><br>21.306.287/0001-52 |  |
| <b>NOME EMPRESARIAL</b><br>TECNO2000 INDUSTRIA E COMERCIO LTDA |                                   |  |

### IDENTIFICAÇÃO DA ESCRITURAÇÃO

|   |   |
|---|---|
| <b>FORMA DA ESCRITURAÇÃO CONTÁBIL</b><br>Livro Diário (Completo - sem escrituração Auxiliar)          | <b>PERÍODO DA ESCRITURAÇÃO</b><br>01/01/2022 a 31/12/2022 |
| <b>NATUREZA DO LIVRO</b><br>Escrituracao Contabil Digital do Livro Diario                             | <b>NÚMERO DO LIVRO</b><br>39                              |
| <b>IDENTIFICAÇÃO DO ARQUIVO (HASH)</b><br>38.6B.FC.FB.EB.A5.D7.7A.32.5E.E8.5D.7D.DE.80.86.AF.A3.50.68 |   |

### ESTE LIVRO FOI ASSINADO COM OS SEGUINTES CERTIFICADOS DIGITAIS:

| QUALIFICAÇÃO DO SIGNATARIO       | CPF/CNPJ       | NOME   | Nº SÉRIE DO CERTIFICADO | VALIDADE                   | RESPONSÁVEL LEGAL |
|----------------------------------|----------------|--|-------------------------|----------------------------|-------------------|
| Contador                         | 31020266805    | TIAGO ROGERIO<br>ORTOLANI:31020266805                    | 497482723025648966<br>0 | 17/02/2023 a<br>17/02/2024 | Não               |
| Pessoa Juridica (e-CNPJ ou e-PJ) | 21306287000152 | TECNO2000 INDUSTRIA<br>E COMERCIO<br>LTDA:21306287000152 | 902187444137322352<br>6 | 26/01/2023 a<br>26/01/2024 | Sim               |

### NÚMERO DO RECIBO:

38.6B.FC.FB.EB.A5.D7.7A.32.5E.E8.5D  
.7D.DE.80.86.AF.A3.50.68-9

Escrituração recebida via Internet  
pelo Agente Receptor SERPRO

em 28/04/2023 às 15:56:27

F3.96.46.2B.12.E5.73.8E  
27.8A.37.37.7C.A8.DB.B1

Considera-se autenticado o livro contábil a que se refere este recibo, dispensando-se a autenticação de que trata o art. 39 da Lei nº 8.934/1994. Este recibo comprova a autenticação.

BASE LEGAL: Decreto nº 1.800/1996, com a alteração do Decreto nº 8.683/2016, e arts. 39, 39-A, 39-B da Lei nº 8.934/1994 com a alteração da Lei Complementar nº 1247/2014.



## TERMOS DE ABERTURA E ENCERRAMENTO



|                           |  |       |                    |
|---------------------------|--|-------|--------------------|
| Entidade:                 | TECNO2000 INDUSTRIA E COMERCIO LTDA            |       |                    |
| Período da Escrituração:  | 01/01/2022 a 31/12/2022                        | CNPJ: | 21.306.287/0001-52 |
| Número de Ordem do Livro: | 39   |       |                    |
| Período Selecionado:      | 01 de Janeiro de 2022 a 31 de Dezembro de 2022 |       |                    |

### TERMO DE ABERTURA

|   |   |
|---|---|
| Nome Empresarial  | TECNO2000 INDUSTRIA E COMERCIO LTDA           |
| NIRE  | 31200232571                                   |
| CNPJ  | 21.306.287/0001-52                            |
| Número de Ordem   | 39  |
| Natureza do Livro   | Escrituracao Contabil Digital do Livro Diario |
| Município   | FORMIGA                                       |
| Data do arquivamento dos atos constitutivos   | 01/04/1980                                    |
| Data de arquivamento do ato de conversão de sociedade simples em sociedade empresária |   |
| Data de encerramento do exercício social  | 31/12/2022                                    |
| Quantidade total de linhas do arquivo digital   | 406351  |

### TERMO DE ENCERRAMENTO

|   |   |
|---|---|
| Nome Empresarial                              | TECNO2000 INDUSTRIA E COMERCIO LTDA           |
| Natureza do Livro                             | Escrituracao Contabil Digital do Livro Diario |
| Número de ordem                               | 39  |
| Quantidade total de linhas do arquivo digital | 406351  |
| Data de inicio                                | 01/01/2022                                    |
| Data de término                               | 31/12/2022                                    |

Este documento é parte integrante de escrituração cuja autenticação se comprova pelo recibo de número 38.6B.FC.FB.EB.A5.D7.7A.32.5E.E8.5D.7D.DE.80.86.AF.A3.50.68-9, nos termos do Decreto nº 8.683/2016.

Este relatório foi gerado pelo Sistema Público de Escrituração Digital – Sped



## BALANÇO PATRIMONIAL



Entidade: TECNO2000 INDUSTRIA E COMERCIO LTDA  
 Período da Escrituração: 01/01/2022 a 31/12/2022 CNPJ: 21.306.287/0001-52  
 Número de Ordem do Livro: 39  
 Período Selecionado: 01 de Janeiro de 2022 a 31 de Dezembro de 2022

| Descrição                              | Nota | Saldo Inicial     | Saldo Final       |
|--|------|-------------------|-------------------|
| ATIVO                                  |      | R\$ 58.489.385,15 | R\$ 66.190.286,44 |
| ATIVO CIRCULANTE                       |      | R\$ 44.435.195,94 | R\$ 46.392.220,19 |
| DISPONIVEL                             |      | R\$ 1.356.230,90  | R\$ 5.574.085,26  |
| CAIXA                                  |      | R\$ 505,06        | R\$ 824,01        |
| CAIXA MATRIZ                           |      | R\$ 313,98        | R\$ 666,52        |
| CAIXA FILIAL BRASILIA                  |      | R\$ 191,08        | R\$ 157,49        |
| BANCOS CONTA MOVIMENTO                 |      | R\$ 1.317.802,42  | R\$ 5.573.112,35  |
| BANCO DO BRASIL S/A                    |      | R\$ 1.218.799,62  | R\$ 4.586.556,65  |
| BANCO BRADESCO S/A                     |      | R\$ 15.968,32     | R\$ 545,79        |
| CAIXA ECONOMICA FEDERAL 13234          |      | R\$ 4.604,39      | R\$ 645.049,14    |
| COOPERATIVA DE CREDITO DE FORMIGA LTDA |      | R\$ 10.553,03     | R\$ 100.657,56    |
| SICOOB - CENTRO OESTE                  |      | R\$ 34.489,13     | R\$ 99.372,83     |
| BANCO DO BRASIL S/A C.C.119786         |      | R\$ 30.958,14     | R\$ 119.911,85    |
| BANCO DE BRASILIA - BRB C/C. 202026823 |      | R\$ 60,42         | R\$ 16.208,35     |
| UNICRED INTEGRACAO DE MINAS            |      | R\$ 841,63        | R\$ 275,01        |
| CAIXA ECONOMICA FEDERAL 901323-6       |      | R\$ 1.527,74      | R\$ 4.535,17      |
| APLICACOES FINANCEIRAS DE LIQ.IMEDIATA |      | R\$ 37.923,42     | R\$ 148,90        |
| COOPERATIVA DE CREDITO DE FORMIGA LTDA |      | R\$ 118,45        | R\$ 129,19        |
| BANCO DO BRASIL CDB DI                 |      | R\$ 37.804,97     | R\$ 19,71         |
| CLIENTES                               |      | R\$ 23.144.319,87 | R\$ 18.797.502,86 |
| DUPLICATAS A RECEBER                   |      | R\$ 23.144.319,87 | R\$ 18.797.502,86 |
| CLIENTES                               |      | R\$ 23.144.319,87 | R\$ 18.797.502,86 |
| OUTROS CREDITOS                        |      | R\$ 2.629.878,49  | R\$ 1.889.652,87  |
| (-) CARTOES DE CREDITO/DEBITO          |      | R\$ (0,00)        | R\$ (0,00)        |
| (-) TITULOS A RECEBER                  |      | R\$ (0,00)        | R\$ 87.662,04     |
| (-) FLEXIVEL INDUSTRIA E COMERCIO LTDA |      | R\$ (0,00)        | R\$ 87.662,04     |
| (-) CHEQUES EM COBRANCA                |      | R\$ (0,00)        | R\$ (0,00)        |
| IMPORTACOES EM ANDAMENTO               |      | R\$ 1.208.389,72  | R\$ 1.368.036,68  |
| IMPORTACOES EM ANDAMENTO               |      | R\$ 1.208.389,72  | R\$ 1.368.036,68  |
| ADIANTAMENTOS A FORNECEDORES           |      | R\$ 536.980,03    | R\$ 141.200,64    |

Este documento é parte integrante de escrituração cuja autenticação se comprova pelo recibo de número 38.6B.FC.FB.EB.A5.D7.7A.32.5E.E8.5D.7D.DE.80.86.AF.A3.50.68-9, nos termos do Decreto nº 8.683/2016.

Este relatório foi gerado pelo Sistema Público de Escrituração Digital – Sped

## BALANÇO PATRIMONIAL

**Entidade:** TECNO2000 INDUSTRIA E COMERCIO LTDA  
**Período da Escrituração:** 01/01/2022 a 31/12/2022 **CNPJ:** 21.306.287/0001-52  
**Número de Ordem do Livro:** 39  
**Período Selecionado:** 01 de Janeiro de 2022 a 31 de Dezembro de 2022

| Descrição                                       | Nota | Saldo Inicial     | Saldo Final       |
|---|------|-------------------|-------------------|
| ADIANTAMENTOS A FORNECEDORES                    |      | R\$ 536.980,03    | R\$ 141.200,64    |
| ADIANTAMENTO A EMPREGADOS                       |      | R\$ 2.049,00      | R\$ 42.195,76     |
| ADIANTAMENTO A EMPREGADOS                       |      | R\$ 2.049,00      | R\$ 42.195,76     |
| EMPRESTIMOS A EMPREGADOS                        |      | R\$ 4.300,00      | R\$ 3.500,00      |
| EMPRESTIMOS A EMPREGADOS                        |      | R\$ 4.300,00      | R\$ 3.500,00      |
| TRIBUTOS A RECUPERAR/COMPENSAR                  |      | R\$ 727.388,28    | R\$ 80.267,15     |
| IPI A RECUPERAR                                 |      | R\$ 45.244,62     | R\$ (0,00)        |
| ICMS A RECUPERAR                                |      | R\$ 455.162,90    | R\$ (0,00)        |
| PIS A RECUPERAR                                 |      | R\$ 36.774,94     | R\$ (0,00)        |
| COFINS A RECUPERAR                              |      | R\$ 169.950,54    | R\$ (0,00)        |
| CONTRIB SOCIAL S/LUCRO PAGA P/ESTIMATI          |      | R\$ 20.255,28     | R\$ (0,00)        |
| (-) IPI A COMPENSAR                             |      | R\$ (0,00)        | R\$ 80.267,15     |
| (-) ADIANT. A SOCIOS / ADMINISTRADORES          |      | R\$ (0,00)        | R\$ (0,00)        |
| EMPRESTIMOS A SOCIOS                            |      | R\$ 847,07        | R\$ 2.953,84      |
| MARDEN CASTRO NASCIMENTO                        |      | R\$ 847,07        | R\$ 2.953,84      |
| CONSORCIOS                                      |      | R\$ 44.322,12     | R\$ 79.748,91     |
| CAIXA ECONOMICA FEDERAL                         |      | R\$ 44.322,12     | R\$ 74.700,88     |
| (-) SICOOB ADMINISTRADORA DE CONSORCIOS LTDA    |      | R\$ (0,00)        | R\$ 5.048,03      |
| ANTECIPACOES                                    |      | R\$ 98.257,49     | R\$ 8.854,29      |
| ANTECIPACAO DE VIAGENS                          |      | R\$ 98.257,49     | R\$ 8.854,29      |
| VALORES A RECEBER                               |      | R\$ 7.344,78      | R\$ (0,00)        |
| CHEQUES EM CAUCAO                               |      | R\$ 7.344,78      | R\$ (0,00)        |
| NUMERARIOS EM TRANSITO                          |      | R\$ 0,00          | R\$ 75.233,56     |
| VALORES BLOQUEADOS PROCESSOS AGUARDANDO TRAMITE |      | R\$ 0,00          | R\$ 75.233,56     |
| ESTOQUES  |      | R\$ 17.302.499,07 | R\$ 19.202.699,50 |
| MERCADORIAS/INSUMOS                             |      | R\$ 17.280.901,49 | R\$ 19.171.936,55 |
| MATERIAS-PRIMAS                                 |      | R\$ 14.743.481,70 | R\$ 16.786.189,82 |
| MATERIAL DE EMBALAGEM/ACONDICIONAMENTO          |      | R\$ 401.875,52    | R\$ 306.738,18    |
| ESTOQUE DE TERCEIROS                            |      | R\$ 9.070,11      | R\$ 11.022,64     |
| PRODUTOS ACABADOS                               |      | R\$ 841.458,03    | R\$ 799.108,90    |

Este documento é parte integrante de escrituração cuja autenticação se comprova pelo recibo de número 38.6B.FC.FB.EB.A5.D7.7A.32.5E.E8.5D.7D.DE.80.86.AF.A3.50.68-9, nos termos do Decreto nº 8.683/2016.

Este relatório foi gerado pelo Sistema Público de Escrituração Digital – Sped

## BALANÇO PATRIMONIAL

**Entidade:** TECNO2000 INDUSTRIA E COMERCIO LTDA  
**Período da Escrituração:** 01/01/2022 a 31/12/2022 **CNPJ:** 21.306.287/0001-52  
**Número de Ordem do Livro:** 39  
**Período Selecionado:** 01 de Janeiro de 2022 a 31 de Dezembro de 2022

| Descrição                                 | Nota | Saldo Inicial     | Saldo Final       |
|---|------|-------------------|-------------------|
| PRODUTOS EM ELABORACAO                    |      | R\$ 1.285.016,13  | R\$ 1.261.873,46  |
| (-) PRODUTOS INTERMEDIARIOS               |      | R\$ (0,00)        | R\$ 7.003,55      |
| MATERIAL EM PODER DE TERCEIROS            |      | R\$ 21.597,58     | R\$ 30.762,95     |
| ESTOQUE EM PODER DE TERCEIROS             |      | R\$ 21.597,58     | R\$ 30.762,95     |
| (-) (-)PROV.P/AJUSTE DO EST.AO VR.MERCADO |      | R\$ (0,00)        | R\$ (0,00)        |
| DESPEAS PAGAS ANTECIPADAMENTE             |      | R\$ 2.267,61      | R\$ 928.279,70    |
| (-) DESPEAS DE MESES SEGUINTE             |      | R\$ (0,00)        | R\$ (0,00)        |
| DESPEAS DO EXERCICIO SEGUINTE             |      | R\$ 2.267,61      | R\$ 928.279,70    |
| PREMIOS DE SEGUROS A APROPRIAR            |      | R\$ 1.008,19      | R\$ 2.152,59      |
| ASSINATURAS E ANUIDADES                   |      | R\$ 317,01        | R\$ 558,62        |
| OUTROS TRIBUTOS E TAXAS                   |      | R\$ 942,41        | R\$ 925.568,49    |
| ATIVO NAO CIRCULANTE                      |      | R\$ 14.054.189,21 | R\$ 19.798.066,25 |
| ATIVO REALIZAVEL A LONGO PRAZO            |      | R\$ 18.146,86     | R\$ 2.444.621,57  |
| (-) TITULOS A RECEBER                     |      | R\$ (0,00)        | R\$ 7.344,78      |
| (-) CHEQUES EM CAUCAO                     |      | R\$ (0,00)        | R\$ 7.344,78      |
| (-) CONTROLADORA                          |      | R\$ (0,00)        | R\$ (0,00)        |
| (-) DEPOSITOS JUDICIAIS                   |      | R\$ (0,00)        | R\$ 1.707.941,23  |
| DEPOSITO JUDICIAL - DIFAL                 |      | R\$ 0,00          | R\$ 1.707.941,23  |
| TRIBUTOS E CONTRIB. A RECUPERAR           |      | R\$ 18.146,86     | R\$ 42.743,29     |
| ICMS S/ AQUISICAO P/ATIVO IMOBILIZADO     |      | R\$ 18.146,86     | R\$ 42.743,29     |
| ATIVOS FISCAIS DIFERIDOS                  |      | R\$ 0,00          | R\$ 686.592,27    |
| CSLL DIFERIDO                             |      | R\$ 0,00          | R\$ 181.745,01    |
| IRPJ DIFERIDO                             |      | R\$ 0,00          | R\$ 504.847,26    |
| INVESTIMENTOS                             |      | R\$ 100.827,44    | R\$ 120.417,74    |
| OUTROS INVESTIMENTOS PERMANENTES          |      | R\$ 100.827,44    | R\$ 120.417,74    |
| COOPERATIVA DE CREDITO DE FORMIGA LTDA    |      | R\$ 300,00        | R\$ 300,00        |
| SICOOB - CENTRO OESTE                     |      | R\$ 99.097,44     | R\$ 118.327,74    |
| UNICRED INTEGRACAO DE MINAS               |      | R\$ 1.430,00      | R\$ 1.790,00      |
| IMOBILIZADO                               |      | R\$ 13.737.030,03 | R\$ 17.026.592,83 |
| IMOVEIS                                   |      | R\$ 4.098.715,25  | R\$ 4.208.412,40  |
| TERRENOS                                  |      | R\$ 1.110.000,00  | R\$ 1.110.000,00  |

Este documento é parte integrante de escrituração cuja autenticação se comprova pelo recibo de número 38.6B.FC.FB.EB.A5.D7.7A.32.5E.E8.5D.7D.DE.80.86.AF.A3.50.68-9, nos termos do Decreto nº 8.683/2016.

Este relatório foi gerado pelo Sistema Público de Escrituração Digital – Sped

## BALANÇO PATRIMONIAL

**Entidade:** TECNO2000 INDUSTRIA E COMERCIO LTDA  
**Período da Escrituração:** 01/01/2022 a 31/12/2022 **CNPJ:** 21.306.287/0001-52  
**Número de Ordem do Livro:** 39  
**Período Selecionado:** 01 de Janeiro de 2022 a 31 de Dezembro de 2022

| Descrição                               | Nota | Saldo Inicial      | Saldo Final        |
|---|------|--------------------|--------------------|
| EDIFICACOES                             |      | R\$ 2.988.715,25   | R\$ 3.098.412,40   |
| MOVEIS E UTENSILIOS                     |      | R\$ 129.971,51     | R\$ 199.282,82     |
| MOVEIS E UTENSILIOS                     |      | R\$ 129.971,51     | R\$ 199.282,82     |
| MAQUINAS                                |      | R\$ 9.865.158,12   | R\$ 11.826.199,97  |
| MAQUINAS E EQUIPAMENTOS ELETRONICOS     |      | R\$ 290.038,82     | R\$ 376.745,45     |
| MAQUINAS E EQUIPAMENTOS                 |      | R\$ 8.521.464,33   | R\$ 10.123.076,07  |
| FERRAMENTAS                             |      | R\$ 1.026.400,75   | R\$ 1.291.124,23   |
| EQUIPAMENTOS DE TELEFONIA               |      | R\$ 27.254,22      | R\$ 35.254,22      |
| VEICULOS                                |      | R\$ 1.382.894,13   | R\$ 1.276.364,13   |
| VEICULOS E ACESSORIOS                   |      | R\$ 1.382.894,13   | R\$ 1.276.364,13   |
| MAQ E EQUIP.EM PODER DE TERCEIROS       |      | R\$ 387.092,99     | R\$ 225.310,99     |
| MAQUINAS E EQUIPAMENTOS                 |      | R\$ 387.092,99     | R\$ 225.310,99     |
| IMOBILIZADO EM ANDAMENTO                |      | R\$ 5.872.207,28   | R\$ 8.137.443,19   |
| CONSTRUCAO - GALPOES                    |      | R\$ 395.124,29     | R\$ 395.124,29     |
| CONSTRUCAO - ANEXO GALPOES              |      | R\$ 187.849,26     | R\$ 187.849,26     |
| CONSTRUCAO - PROJETO NOVA FABRICA       |      | R\$ 5.289.233,73   | R\$ 5.716.786,91   |
| MAQUINAS E EQUIPAMENTOS EM ANDAMENTO    |      | R\$ 0,00           | R\$ 1.837.682,73   |
| (-) (-)DEPRECIACOES                     |      | R\$ (7.999.009,25) | R\$ (8.846.420,67) |
| (-) EDIFICACOES                         |      | R\$ (988.527,33)   | R\$ (1.103.875,28) |
| (-) MOVEIS E UTENSILIOS                 |      | R\$ (41.313,40)    | R\$ (52.976,39)    |
| (-) MAQUINAS E EQUIPAMENTOS ELETRONICOS |      | R\$ (222.559,46)   | R\$ (256.049,92)   |
| (-) MAQUINAS E EQUIPAMENTOS             |      | R\$ (5.640.064,13) | R\$ (6.191.545,05) |
| (-) FERRAMENTAS                         |      | R\$ (382.498,61)   | R\$ (563.365,62)   |
| (-) VEICULOS E ACESSORIOS               |      | R\$ (724.046,32)   | R\$ (678.608,41)   |
| INTANGIVEL                              |      | R\$ 198.184,88     | R\$ 206.434,11     |
| MARCAS                                  |      | R\$ 204.595,77     | R\$ 224.197,77     |
| DIREITO DE USO DE SOFTWARES             |      | R\$ 204.595,77     | R\$ 224.197,77     |
| (-) (-)AMORTIZACOES ACUMULADAS          |      | R\$ (6.410,89)     | R\$ (17.763,66)    |
| (-) AMORTIZACAO ACUMULADA - SOFTWARE    |      | R\$ (6.410,89)     | R\$ (17.763,66)    |
| PASSIVO                                 |      | R\$ 58.489.385,15  | R\$ 66.190.286,44  |

Este documento é parte integrante de escrituração cuja autenticação se comprova pelo recibo de número 38.6B.FC.FB.EB.A5.D7.7A.32.5E.E8.5D.7D.DE.80.86.AF.A3.50.68-9, nos termos do Decreto nº 8.683/2016.

Este relatório foi gerado pelo Sistema Público de Escrituração Digital – Sped

## BALANÇO PATRIMONIAL

**Entidade:** TECNO2000 INDUSTRIA E COMERCIO LTDA  
**Período da Escrituração:** 01/01/2022 a 31/12/2022 **CNPJ:** 21.306.287/0001-52  
**Número de Ordem do Livro:** 39  
**Período Selecionado:** 01 de Janeiro de 2022 a 31 de Dezembro de 2022

| Descrição                                | Nota | Saldo Inicial     | Saldo Final       |
|--|------|-------------------|-------------------|
| PASSIVO CIRCULANTE                       |      | R\$ 27.700.198,82 | R\$ 17.764.995,64 |
| EMPRESTIMOS E FINANCIAMENTOS             |      | R\$ 9.005.000,00  | R\$ 7.834.000,00  |
| EMPRESTIMOS NACIONAIS                    |      | R\$ 9.005.000,00  | R\$ 7.834.000,00  |
| BANCO DO BRASIL S/A                      |      | R\$ 1.500.000,00  | R\$ 0,00          |
| SICOOB - CENTRO OESTE                    |      | R\$ 1.405.000,00  | R\$ 7.834.000,00  |
| BANCO BRADESCO S/A                       |      | R\$ 2.000.000,00  | R\$ 0,00          |
| COOPERATIVA DE CREDITO DE FORMIGA LTDA   |      | R\$ 4.100.000,00  | R\$ 0,00          |
| FINANCIAMENTOS NACIONAIS                 |      | R\$ 0,00          | R\$ 0,00          |
| FINANCIAMENTOS ESTRANGEIROS              |      | R\$ 0,00          | R\$ 0,00          |
| TITULOS A PAGAR                          |      | R\$ 0,00          | R\$ 0,00          |
| FORNECEDORES                             |      | R\$ 15.036.674,25 | R\$ 3.167.083,81  |
| FORNECEDORES                             |      | R\$ 15.036.674,25 | R\$ 3.167.083,81  |
| FORNECEDORES                             |      | R\$ 15.036.674,25 | R\$ 3.167.083,81  |
| OBRIGACOES TRIBUTARIAS                   |      | R\$ 1.112.998,47  | R\$ 4.231.787,38  |
| IMPOSTOS E CONTRIBUICOES A RECOLHER      |      | R\$ 1.112.998,47  | R\$ 4.231.787,38  |
| IPI A RECOLHER                           |      | R\$ 289.838,25    | R\$ 247.277,64    |
| ICMS A RECOLHER                          |      | R\$ 0,00          | R\$ 245.801,86    |
| ISSQN A RECOLHER                         |      | R\$ 587,85        | R\$ 2.035,90      |
| PROVISAO PARA IMPOSTO DE RENDA           |      | R\$ 0,00          | R\$ 2.677.167,54  |
| PROVISAO PARA CONTRIB.SOCIAL S/LUCRO     |      | R\$ 0,00          | R\$ 423.763,05    |
| IMPOSTO DE RENDA P/ESTIMATIVA A RECOLHER |      | R\$ 189.218,69    | R\$ 0,00          |
| IRRF-IMPOSTO DE RENDA RETIDO NA FONTE    |      | R\$ 30.967,17     | R\$ 58.281,03     |
| PIS PASEP A RECOLHER                     |      | R\$ 0,00          | R\$ 50.384,32     |
| COFINS A RECOLHER                        |      | R\$ 0,00          | R\$ 231.745,04    |
| RETENCOES PIS/COFINS/CSLL                |      | R\$ 546,02        | R\$ 121,02        |
| ICMS DIFERENCIAL DE ALIQUOTA A RECOLHER  |      | R\$ 601.840,49    | R\$ 295.209,98    |
| OBRIGACOES TRABALHISTAS E PREVIDENCIARIA |      | R\$ 1.307.141,48  | R\$ 1.726.344,49  |
| OBRIGACOES COM PESSOAL                   |      | R\$ 260.052,14    | R\$ 261.104,43    |
| SALARIOS E ORDENADOS                     |      | R\$ 247.168,12    | R\$ 254.177,24    |
| PRO-LABORE A PAGAR                       |      | R\$ 5.636,97      | R\$ 5.836,33      |

Este documento é parte integrante de escrituração cuja autenticação se comprova pelo recibo de número 38.6B.FC.FB.EB.A5.D7.7A.32.5E.E8.5D.7D.DE.80.86.AF.A3.50.68-9, nos termos do Decreto nº 8.683/2016.

Este relatório foi gerado pelo Sistema Público de Escrituração Digital – Sped

## BALANÇO PATRIMONIAL

**Entidade:** TECNO2000 INDUSTRIA E COMERCIO LTDA  
**Período da Escrituração:** 01/01/2022 a 31/12/2022 **CNPJ:** 21.306.287/0001-52  
**Número de Ordem do Livro:** 39  
**Período Selecionado:** 01 de Janeiro de 2022 a 31 de Dezembro de 2022

| Descrição                              | Nota | Saldo Inicial  | Saldo Final      |
|--|------|----------------|------------------|
| PENSAO ALIMENTICIA                     |      | R\$ 937,83     | R\$ 1.090,86     |
| RESCISOES A PAGAR                      |      | R\$ 6.309,22   | R\$ 0,00         |
| OBRIGACOES PREVIDENCIARIAS             |      | R\$ 275.725,99 | R\$ 367.158,96   |
| INSS A RECOLHER                        |      | R\$ 217.273,82 | R\$ 290.287,58   |
| FGTS A RECOLHER                        |      | R\$ 58.452,17  | R\$ 76.871,38    |
| PROVISOES                              |      | R\$ 771.363,35 | R\$ 1.098.081,10 |
| PROVISAO PARA FERIAS                   |      | R\$ 559.211,46 | R\$ 781.856,76   |
| INSS S/PROVISAO PARA FERIAS            |      | R\$ 165.905,32 | R\$ 250.266,03   |
| FGTS S/PROVISAO PARA FERIAS            |      | R\$ 46.246,57  | R\$ 65.958,31    |
| OUTRAS OBRIGACOES                      |      | R\$ 838.703,55 | R\$ 769.531,91   |
| OBRIGACOES TRABALHISTAS                |      | R\$ 0,00       | R\$ 0,00         |
| CONTAS A PAGAR                         |      | R\$ 45.178,32  | R\$ 58.086,30    |
| UNIMED - PLANO DE SAUDE                |      | R\$ 966,32     | R\$ 0,00         |
| ALUGUEIS A PAGAR                       |      | R\$ 20.000,00  | R\$ 23.636,00    |
| IMPOSTOS E TAXAS                       |      | R\$ 2.318,69   | R\$ 2.782,43     |
| CONDOMINIOS A PAGAR                    |      | R\$ 1.854,14   | R\$ 1.854,14     |
| CARTAO OUROCARD EMPRESARIAL            |      | R\$ 20.039,17  | R\$ 29.813,73    |
| TARIFAS A PAGAR                        |      | R\$ 16.220,64  | R\$ 15.484,27    |
| TARIFA DE ENERGIA ELETRICA A PAGAR     |      | R\$ 15.063,99  | R\$ 14.292,65    |
| TARIFA TELEFONICA E INTERNET A PAGAR   |      | R\$ 1.156,65   | R\$ 1.191,62     |
| CONTAS CORRENTES                       |      | R\$ 0,00       | R\$ 4.248,00     |
| MATERIAL DE TERCEIROS - GARANTIA       |      | R\$ 0,00       | R\$ 4.248,00     |
| SEGUROS                                |      | R\$ 0,00       | R\$ 0,00         |
| OUTRAS OBRIGACOES                      |      | R\$ 0,00       | R\$ 0,00         |
| ADIANTAMENTO DE CLIENTES               |      | R\$ 777.304,59 | R\$ 691.713,34   |
| ADIANTAMENTOS DE CLIENTES              |      | R\$ 777.304,59 | R\$ 691.713,34   |
| LUCRO DIV. PART. JUROS S/ CAP. PROPRIO |      | R\$ 399.681,07 | R\$ 36.248,05    |
| LUCRO E OU DIVIDENDOS                  |      | R\$ 399.681,07 | R\$ 36.248,05    |
| DAMASO CASTRO NASCIMENTO               |      | R\$ 255.367,90 | R\$ 34.015,90    |
| JORDANO CASTRO NASCIMENTO              |      | R\$ 144.313,17 | R\$ 2.232,15     |
| JUROS S/CAPITAL PROPRIO                |      | R\$ 0,00       | R\$ 0,00         |

Este documento é parte integrante de escrituração cuja autenticação se comprova pelo recibo de número 38.6B.FC.FB.EB.A5.D7.7A.32.5E.E8.5D.7D.DE.80.86.AF.A3.50.68-9, nos termos do Decreto nº 8.683/2016.

Este relatório foi gerado pelo Sistema Público de Escrituração Digital – Sped

## BALANÇO PATRIMONIAL

**Entidade:** TECNO2000 INDUSTRIA E COMERCIO LTDA  
**Período da Escrituração:** 01/01/2022 a 31/12/2022 **CNPJ:** 21.306.287/0001-52  
**Número de Ordem do Livro:** 39  
**Período Selecionado:** 01 de Janeiro de 2022 a 31 de Dezembro de 2022

| Descrição                        | Nota | Saldo Inicial     | Saldo Final        |
|----------------------------------|------|-------------------|--------------------|
| PASSIVO NAO CIRCULANTE           |      | R\$ 569.993,89    | R\$ 5.515.226,05   |
| EMPRESTIMOS E FINANCIAMENTOS     |      | R\$ 449.993,89    | R\$ 3.094.515,75   |
| EMPRESTIMOS NACIONAIS            |      | R\$ 0,00          | R\$ 0,00           |
| FINANCIAMENTOS NACIONAIS         |      | R\$ 0,00          | R\$ 2.644.521,86   |
| BANCO BRADESCO S/A               |      | R\$ 0,00          | R\$ 2.644.521,86   |
| FINANCIAMENTOS ESTRANGEIROS      |      | R\$ 0,00          | R\$ 0,00           |
| TITULOS A PAGAR                  |      | R\$ 3.700,00      | R\$ 3.700,00       |
| SIDNEY CARLOS DE SOUZA           |      | R\$ 3.700,00      | R\$ 3.700,00       |
| CONTROLADORA                     |      | R\$ 446.293,89    | R\$ 446.293,89     |
| FORMAUTO PECAS E SERVICOS LTDA   |      | R\$ 446.293,89    | R\$ 446.293,89     |
| OUTRAS OBRIGACOES                |      | R\$ 120.000,00    | R\$ 2.420.710,30   |
| DOACOES P/ INVESTIMENTOS         |      | R\$ 120.000,00    | R\$ 0,00           |
| TERRENO EM DOACAO                |      | R\$ 120.000,00    | R\$ 0,00           |
| OBRIGACOES FISCAIS               |      | R\$ 0,00          | R\$ 2.420.710,30   |
| ICMS A RECOLHER - PARCELAMENTO   |      | R\$ 0,00          | R\$ 401.321,25     |
| PROVISAO CONTINGENCIA TRIBUTARIA |      | R\$ 0,00          | R\$ 2.019.389,05   |
| PATRIMONIO LIQUIDO               |      | R\$ 30.219.192,44 | R\$ 42.910.064,75  |
| CAPITAL SOCIAL                   |      | R\$ 15.000.000,00 | R\$ 25.500.000,00  |
| CAPITAL SUBSCRITO                |      | R\$ 15.000.000,00 | R\$ 25.500.000,00  |
| JORDANO CASTRO NASCIMENTO        |      | R\$ 3,00          | R\$ 3,00           |
| DAMASO CASTRO NASCIMENTO         |      | R\$ 3,00          | R\$ 3,00           |
| FORMAUTO PECAS E SERVICOS LTDA   |      | R\$ 14.999.991,00 | R\$ 25.499.991,00  |
| MARDEN CASTRO NASCIMENTO         |      | R\$ 3,00          | R\$ 3,00           |
| RESERVAS                         |      | R\$ 11.260.863,60 | R\$ 2.419.192,44   |
| RESERVAS DE LUCROS               |      | R\$ 11.260.863,60 | R\$ 2.419.192,44   |
| RESERVA DE LUCROS ACUMULADOS     |      | R\$ 11.260.863,60 | R\$ 2.419.192,44   |
| LUCROS OU PREJUIZOS ACUMULADOS   |      | R\$ 3.958.328,84  | R\$ 14.990.872,31  |
| LUCROS OU PREJUIZOS ACUMULADOS   |      | R\$ 3.958.328,84  | R\$ 14.990.872,31  |
| LUCROS ACUMULADOS                |      | R\$ 3.958.328,84  | R\$ 16.612.495,69  |
| (-)PREJUIZOS ACUMULADOS          |      | R\$ 0,00          | R\$ (1.621.623,38) |

Este documento é parte integrante de escrituração cuja autenticação se comprova pelo recibo de número 38.6B.FC.FB.EB.A5.D7.7A.32.5E.E8.5D.7D.DE.80.86.AF.A3.50.68-9, nos termos do Decreto nº 8.683/2016.

Este relatório foi gerado pelo Sistema Público de Escrituração Digital – Sped



# DEMONSTRAÇÃO DE RESULTADO DO EXERCÍCIO



|                           |  |       |                    |
|---------------------------|--|-------|--------------------|
| Entidade:                 | TECNO2000 INDUSTRIA E COMERCIO LTDA            |       |                    |
| Período da Escrituração:  | 01/01/2022 a 31/12/2022                        | CNPJ: | 21.306.287/0001-52 |
| Número de Ordem do Livro: | 39   |       |                    |
| Período Selecionado:      | 01 de Janeiro de 2022 a 31 de Dezembro de 2022 |       |                    |

| Descrição                                       | Nota | Saldo anterior      | Saldo atual         |
|---|------|---------------------|---------------------|
| RESULTADO LIQUIDO DO PERIODO                    |      | R\$ 3.958.328,84    | R\$ 14.990.872,31   |
| RECEITA LIQUIDA                                 |      | R\$ 65.086.992,19   | R\$ 127.974.336,44  |
| REC.BRUTA DE VENDAS<br>PRODUTOS/SERVICOS        |      | R\$ 81.299.650,68   | R\$ 155.077.707,30  |
| RECEITAS BRUTA DE VENDAS PRODUTOS E<br>MERC     |      | R\$ 80.940.884,74   | R\$ 155.077.707,30  |
| VENDAS DE PROD. E MERC. MERCADO<br>INTERNO      |      | R\$ 80.876.002,10   | R\$ 155.008.379,25  |
| RE VENDAS DE PROD. E MERC. MERC.<br>INTERNO     |      | R\$ 64.882,64       | R\$ 69.328,05       |
| (-) RECEITA BRUTA DA PRESTACAO DE<br>SERVICO    |      | R\$ 358.765,94      | R\$ (0,00)          |
| (-) PRESTACAO DE SERVICO MERCADO<br>INTERNO     |      | R\$ 358.765,94      | R\$ (0,00)          |
| (-) (-)DEDUCOES DA RECEITA BRUTA                |      | R\$ (16.212.658,49) | R\$ (27.103.370,86) |
| (-) (-)VENDAS CANCELADAS E DEVOLUCOES           |      | R\$ (334.519,79)    | R\$ (3.273.219,43)  |
| (-) (-)VENDAS CANCELADAS E DEV. DE<br>VENDAS    |      | R\$ (334.519,79)    | R\$ (3.273.219,43)  |
| (-) (-)IMPOSTOS S/VENDAS E SERVICOS             |      | R\$ (15.878.138,70) | R\$ (23.830.151,43) |
| (-) IPI   |      | R\$ (3.871.133,11)  | R\$ (5.317.983,51)  |
| (-) ICMS  |      | R\$ (5.397.455,96)  | R\$ (5.471.029,62)  |
| (-) ISSQN                                       |      | R\$ (7.175,33)      | R\$ (0,00)          |
| (-) COFINS                                      |      | R\$ (5.424.490,34)  | R\$ (10.714.758,51) |
| (-) PIS   |      | R\$ (1.177.883,96)  | R\$ (2.326.379,79)  |
| (-) CUSTOS DAS<br>MERCADORIAS/PRODUTOS/SERVICOS |      | R\$ (44.200.275,61) | R\$ (83.583.572,01) |
| (-) CUSTOS DOS PRODUTOS VENDIDOS                |      | R\$ (44.200.275,61) | R\$ (83.583.572,01) |
| (-) CUSTOS DIRETOS/VARIAVEIS                    |      | R\$ (36.995.893,72) | R\$ (71.616.465,89) |
| (-) MATERIA PRIMA                               |      | R\$ (36.588.605,07) | R\$ (70.850.982,71) |
| (-) MATERIAL DE EMBALAGEM E<br>ACONDICIONAMENTO |      | R\$ (407.288,65)    | R\$ (765.483,18)    |
| (-) MAO DE OBRA DIRETA                          |      | R\$ (5.241.315,63)  | R\$ (9.252.472,07)  |
| (-) SALARIOS E ORDENADOS                        |      | R\$ (2.257.822,25)  | R\$ (3.581.177,37)  |
| (-) PREMIOS E GRATIFICACOES                     |      | R\$ (267.298,14)    | R\$ (544.557,15)    |
| (-) 13 SALARIO                                  |      | R\$ (270.218,93)    | R\$ (463.769,00)    |
| (-) FERIAS                                      |      | R\$ (376.713,91)    | R\$ (657.067,05)    |
| (-) INSS  |      | R\$ (1.019.926,17)  | R\$ (1.881.740,25)  |
| (-) FGTS  |      | R\$ (352.889,27)    | R\$ (576.139,78)    |
| (-) INDENIZACOES TRABALHISTAS E AVISO<br>PREVIO |      | R\$ (28.200,56)     | R\$ (94.983,43)     |
| (-) ASSISTENCIA MEDICA E SOCIAL                 |      | R\$ (22.673,28)     | R\$ (25.710,09)     |

Este documento é parte integrante de escrituração cuja autenticação se comprova pelo recibo de número 38.6B.FC.FB.EB.A5.D7.7A.32.5E.E8.5D.7D.DE.80.86.AF.A3.50.68-9, nos termos do Decreto nº 8.683/2016.

Este relatório foi gerado pelo Sistema Público de Escrituração Digital – Sped



## DEMONSTRAÇÃO DE RESULTADO DO EXERCÍCIO

|                           |  |       |                    |
|---------------------------|--|-------|--------------------|
| Entidade:                 | TECNO2000 INDUSTRIA E COMERCIO LTDA            |       |                    |
| Período da Escrituração:  | 01/01/2022 a 31/12/2022                        | CNPJ: | 21.306.287/0001-52 |
| Número de Ordem do Livro: | 39   |       |                    |
| Período Selecionado:      | 01 de Janeiro de 2022 a 31 de Dezembro de 2022 |       |                    |

| Descrição                                     | Nota | Saldo anterior      | Saldo atual         |
|---|------|---------------------|---------------------|
| (-) PLANO DE SAUDE                            |      | R\$ (60.178,97)     | R\$ (65.929,72)     |
| (-) HORAS EXTRAS                              |      | R\$ (50.758,16)     | R\$ (219.347,10)    |
| (-) ADICIONAIS-INSAL.PERICUL.NOTURNO          |      | R\$ (432.953,80)    | R\$ (699.307,85)    |
| (-) MULTAS IDENIZATORIAS                      |      | R\$ (2.535,09)      | R\$ (1.304,46)      |
| (-) SEGURO DE VIDA                            |      | R\$ (0,00)          | R\$ (254,36)        |
| (-) TREINAMENTO DE PESSOAL                    |      | R\$ (5.240,00)      | R\$ (2.520,00)      |
| (-) EPI - EQUIPAMENTO DE PROTECAO INDIVIDUAL  |      | R\$ (35.390,33)     | R\$ (76.110,24)     |
| (-) DESPESAS COM VALE TRANSPORTE / TRANSPORTE |      | R\$ (13.486,00)     | R\$ (39.041,16)     |
| (-) DESPESAS COM ALIMENTACAO                  |      | R\$ (28.372,77)     | R\$ (290.965,06)    |
| (-) UNIFORMES                                 |      | R\$ (16.658,00)     | R\$ (32.548,00)     |
| (-) GASTOS GERAIS                             |      | R\$ (807.593,57)    | R\$ (1.258.152,92)  |
| (-) COMBUSTIVEIS E LUBRIFICANTES              |      | R\$ (43.091,33)     | R\$ (98.641,62)     |
| (-) TARIFA DE ENERGIA ELETRICA                |      | R\$ (281.822,59)    | R\$ (447.236,61)    |
| (-) SERVICOS DE TERCEIROS                     |      | R\$ (187.970,06)    | R\$ (115.906,11)    |
| (-) INDUSTRIALIZACAO DE TERCEIROS             |      | R\$ (142.151,89)    | R\$ (196.555,17)    |
| (-) MANUTENCAO E CONSERV. DE BENS             |      | R\$ (126.589,07)    | R\$ (284.532,39)    |
| (-) MANUTENCAO E CONSERV.DE INSTALACOES       |      | R\$ (15.797,16)     | R\$ (71.986,93)     |
| (-) SERVICOS PREST P/TERCEIROS - PF           |      | R\$ (595,49)        | R\$ (3.651,65)      |
| (-) SERVICOS PREST P/TERCEIROS - PJ           |      | R\$ (572,20)        | R\$ (8.551,56)      |
| (-) ALUGUEIS DE MAQS. E EQUIPAMENTOS          |      | R\$ (0,00)          | R\$ (19.586,00)     |
| (-) BENS DE PEQUENO VALOR                     |      | R\$ (9.003,78)      | R\$ (11.504,88)     |
| (-) CUSTOS INDIRETOS                          |      | R\$ (369.337,61)    | R\$ (806.594,19)    |
| (-) MATERIAL DE MANUT.E REPARO - GARANTIA     |      | R\$ (92.076,50)     | R\$ (271.340,56)    |
| (-) MATERIAL DE CONSUMO INDIRETO              |      | R\$ (277.261,11)    | R\$ (535.253,63)    |
| (-) GASTOS GERAIS                             |      | R\$ (786.135,08)    | R\$ (649.886,94)    |
| (-) DEPRECIACOES E AMORTIZACOES               |      | R\$ (786.135,08)    | R\$ (649.886,94)    |
| (-) DESPESAS OPERACIONAIS                     |      | R\$ (16.309.399,63) | R\$ (20.541.872,79) |
| (-) DESPESAS COMERCIAIS                       |      | R\$ (5.975.024,38)  | R\$ (9.204.559,40)  |
| (-) GASTOS COM PESSOAL - COMERCIAIS           |      | R\$ (662.229,37)    | R\$ (998.885,08)    |
| (-) SALARIOS E ORDENADOS                      |      | R\$ (229.520,78)    | R\$ (327.886,91)    |
| (-) PREMIOS E GRATIFICACOES                   |      | R\$ (66.902,26)     | R\$ (137.930,03)    |
| (-) 13 SALARIO                                |      | R\$ (31.052,36)     | R\$ (42.760,85)     |
| (-) FERIAS                                    |      | R\$ (49.543,26)     | R\$ (70.842,54)     |

Este documento é parte integrante de escrituração cuja autenticação se comprova pelo recibo de número 38.6B.FC.FB.EB.A5.D7.7A.32.5E.E8.5D.7D.DE.80.86.AF.A3.50.68-9, nos termos do Decreto nº 8.683/2016.

Este relatório foi gerado pelo Sistema Público de Escrituração Digital – Sped

## DEMONSTRAÇÃO DE RESULTADO DO EXERCÍCIO

|                           |  |       |                    |
|---------------------------|--|-------|--------------------|
| Entidade:                 | TECNO2000 INDUSTRIA E COMERCIO LTDA            |       |                    |
| Período da Escrituração:  | 01/01/2022 a 31/12/2022                        | CNPJ: | 21.306.287/0001-52 |
| Número de Ordem do Livro: | 39   |       |                    |
| Período Selecionado:      | 01 de Janeiro de 2022 a 31 de Dezembro de 2022 |       |                    |

| Descrição                                    | Nota | Saldo anterior     | Saldo atual        |
|--|------|--------------------|--------------------|
| (-) INSS                                     |      | R\$ (206.675,34)   | R\$ (267.680,81)   |
| (-) FGTS                                     |      | R\$ (32.293,62)    | R\$ (49.912,44)    |
| (-) INDENIZACOES TRABALHISTAS E AVISO PREVIO |      | R\$ (5.020,87)     | R\$ (0,00)         |
| (-) ASSISTENCIA MEDICA E SOCIAL              |      | R\$ (423,00)       | R\$ (1.781,17)     |
| (-) PLANO DE SAUDE                           |      | R\$ (1.817,27)     | R\$ (11.385,49)    |
| (-) HORAS EXTRAS                             |      | R\$ (2.540,42)     | R\$ (25.264,11)    |
| (-) ADICIONAIS-INSALUB.PERICUL.NOTURNO       |      | R\$ (12.442,90)    | R\$ (21.542,41)    |
| (-) TREINAMENTO DE PESSOAL                   |      | R\$ (0,00)         | R\$ (220,00)       |
| (-) DESPESAS COM ALIMENTACAO                 |      | R\$ (2.975,24)     | R\$ (16.727,53)    |
| (-) DESPESAS COM VALE TRANSPORTE             |      | R\$ (20.596,72)    | R\$ (24.647,02)    |
| (-) PARTICIPACAO NOS LUCROS OU RESULTADOS    |      | R\$ (425,33)       | R\$ (303,77)       |
| (-) GASTOS GERAIS                            |      | R\$ (5.312.795,01) | R\$ (8.205.674,32) |
| (-) COMBUSTIVEIS E LUBRIFICANTES             |      | R\$ (216.055,97)   | R\$ (421.226,08)   |
| (-) SERVICOS DE TERCEIROS                    |      | R\$ (737.448,23)   | R\$ (1.080.962,74) |
| (-) SERVICOS PREST P/TERCEIROS - PF          |      | R\$ (18.807,67)    | R\$ (91.142,18)    |
| (-) SERVICOS PREST P/TERCEIROS - PJ          |      | R\$ (3.958,84)     | R\$ (18.110,41)    |
| (-) MANUTENCAO E CONSERV.DE VEICULOS         |      | R\$ (82.216,98)    | R\$ (115.105,51)   |
| (-) DESPESAS COM HOSPEDAGEM                  |      | R\$ (46.835,00)    | R\$ (82.532,40)    |
| (-) DESPESAS COM VIAGENS E REPRESENTACOES    |      | R\$ (153.411,99)   | R\$ (204.271,23)   |
| (-) PROPAGANDA E PUBLICIDADE                 |      | R\$ (1.950,00)     | R\$ (8.000,00)     |
| (-) DISTRIBUICAO DE AMOSTRA GRATIS           |      | R\$ (32.031,20)    | R\$ (37.746,29)    |
| (-) DESPESAS COM ALUGUEIS                    |      | R\$ (11.514,72)    | R\$ (74.290,00)    |
| (-) FRETES E CARRETOS                        |      | R\$ (2.688.792,84) | R\$ (4.391.226,56) |
| (-) MULTAS INDEDUTIVEIS                      |      | R\$ (6.245,16)     | R\$ (4.554,69)     |
| (-) PREJUIZOS DEV.DE VENDAS DE PER. ANTERIOR |      | R\$ (455.266,89)   | R\$ (339.138,91)   |
| (-) CONTRIBUICOES/MENSALIDADES               |      | R\$ (517,34)       | R\$ (258,66)       |
| (-) COMISSOES SOBRE VENDAS                   |      | R\$ (665.654,58)   | R\$ (925.876,17)   |
| (-) MATERIAL DE CONSUMO INDIRETO             |      | R\$ (19.096,45)    | R\$ (57.766,34)    |
| (-) DESPESAS C/SERVICOS DE VIGILANCIA        |      | R\$ (11.603,55)    | R\$ (12.961,53)    |
| (-) BRINDES/BONIFICACAO                      |      | R\$ (11.109,18)    | R\$ (88.477,47)    |
| (-) DEPRECIACOES E AMORTIZACOES              |      | R\$ (35.175,51)    | R\$ (42.945,38)    |
| (-) EPI - EQUIPAMENTO DE PROTECAO INDIVIDUAL |      | R\$ (378,99)       | R\$ (1.448,74)     |

Este documento é parte integrante de escrituração cuja autenticação se comprova pelo recibo de número 38.6B.FC.FB.EB.A5.D7.7A.32.5E.E8.5D.7D.DE.80.86.AF.A3.50.68-9, nos termos do Decreto nº 8.683/2016.

Este relatório foi gerado pelo Sistema Público de Escrituração Digital – Sped

## DEMONSTRAÇÃO DE RESULTADO DO EXERCÍCIO

|                           |  |       |                    |
|---------------------------|--|-------|--------------------|
| Entidade:                 | TECNO2000 INDUSTRIA E COMERCIO LTDA            |       |                    |
| Período da Escrituração:  | 01/01/2022 a 31/12/2022                        | CNPJ: | 21.306.287/0001-52 |
| Número de Ordem do Livro: | 39   |       |                    |
| Período Selecionado:      | 01 de Janeiro de 2022 a 31 de Dezembro de 2022 |       |                    |

| Descrição                                    | Nota | Saldo anterior     | Saldo atual        |
|--|------|--------------------|--------------------|
| (-) SEGUROS                                  |      | R\$ (61.226,68)    | R\$ (100.596,11)   |
| (-) OUTROS TRIBUTOS E TAXAS                  |      | R\$ (674,40)       | R\$ (7.219,18)     |
| (-) IPVA                                     |      | R\$ (7.746,05)     | R\$ (10.435,71)    |
| (-) DESPESAS COM PEDAGIOS                    |      | R\$ (45.076,79)    | R\$ (89.382,03)    |
| (-) DESPESAS ADMINISTRATIVAS                 |      | R\$ (5.169.278,59) | R\$ (7.408.142,01) |
| (-) GASTOS COM PESSOAL - ADMINISTRATIVAS     |      | R\$ (3.004.114,37) | R\$ (4.357.401,42) |
| (-) SALARIOS E ORDENADOS                     |      | R\$ (1.364.496,78) | R\$ (1.729.663,41) |
| (-) PRO-LABORE                               |      | R\$ (80.438,00)    | R\$ (82.026,00)    |
| (-) PREMIOS E GRATIFICACOES                  |      | R\$ (210.239,05)   | R\$ (438.710,30)   |
| (-) 13 SALARIO                               |      | R\$ (151.513,05)   | R\$ (210.231,66)   |
| (-) FERIAS                                   |      | R\$ (217.272,16)   | R\$ (308.850,79)   |
| (-) INSS                                     |      | R\$ (588.168,01)   | R\$ (824.765,43)   |
| (-) FGTS                                     |      | R\$ (185.569,89)   | R\$ (263.266,25)   |
| (-) INDENIZACOES TRABALHISTAS E AVISO PREVIO |      | R\$ (8.086,85)     | R\$ (25.991,96)    |
| (-) ASSISTENCIA MEDICA E SOCIAL              |      | R\$ (11.916,44)    | R\$ (8.536,95)     |
| (-) PLANO DE SAUDE                           |      | R\$ (31.135,78)    | R\$ (58.466,37)    |
| (-) HORAS EXTRAS                             |      | R\$ (10.322,07)    | R\$ (53.950,06)    |
| (-) ADICIONAIS - INSALUB.PERIC.NOTURNO       |      | R\$ (27.949,86)    | R\$ (34.512,92)    |
| (-) MULTAS INDENIZATORIAS                    |      | R\$ (286,00)       | R\$ (1.379,69)     |
| (-) SEGURO DE VIDA                           |      | R\$ (11.965,76)    | R\$ (17.238,37)    |
| (-) TREINAMENTO DE PESSOAL                   |      | R\$ (1.097,00)     | R\$ (697,00)       |
| (-) DESPESAS COM VALE TRANSPORTE             |      | R\$ (17.345,16)    | R\$ (22.237,18)    |
| (-) DESPESAS COM ALIMENTACAO                 |      | R\$ (83.411,01)    | R\$ (270.779,16)   |
| (-) UNIFORMES                                |      | R\$ (2.901,50)     | R\$ (6.097,92)     |
| (-) GASTOS GERAIS                            |      | R\$ (2.165.164,22) | R\$ (3.050.740,59) |
| (-) COMBUSTIVEIS E LUBRIFICANTES             |      | R\$ (83.885,35)    | R\$ (134.805,45)   |
| (-) TARIFA DE ENERGIA ELETRICA               |      | R\$ (58.051,05)    | R\$ (94.238,42)    |
| (-) SERVICOS PREST P/TERCEIROS - PF          |      | R\$ (20.791,68)    | R\$ (23.107,24)    |
| (-) SERVICOS PREST P/TERCEIROS - PJ          |      | R\$ (856.961,26)   | R\$ (912.616,90)   |
| (-) TARIFA TELEFONICA                        |      | R\$ (25.326,41)    | R\$ (28.138,68)    |
| (-) TARIFA DE AGUA E ESGOTO                  |      | R\$ (4.917,07)     | R\$ (13.292,79)    |
| (-) DESPESAS POSTAIS                         |      | R\$ (12.528,50)    | R\$ (15.243,00)    |
| (-) DESPESAS C/CARTORIOS                     |      | R\$ (7.846,67)     | R\$ (45.269,80)    |

Este documento é parte integrante de escrituração cuja autenticação se comprova pelo recibo de número 38.6B.FC.FB.EB.A5.D7.7A.32.5E.E8.5D.7D.DE.80.86.AF.A3.50.68-9, nos termos do Decreto nº 8.683/2016.

Este relatório foi gerado pelo Sistema Público de Escrituração Digital – Sped

## DEMONSTRAÇÃO DE RESULTADO DO EXERCÍCIO

|                           |  |       |                    |
|---------------------------|--|-------|--------------------|
| Entidade:                 | TECNO2000 INDUSTRIA E COMERCIO LTDA            |       |                    |
| Período da Escrituração:  | 01/01/2022 a 31/12/2022                        | CNPJ: | 21.306.287/0001-52 |
| Número de Ordem do Livro: | 39   |       |                    |
| Período Selecionado:      | 01 de Janeiro de 2022 a 31 de Dezembro de 2022 |       |                    |

| Descrição                                    | Nota | Saldo anterior   | Saldo atual        |
|--|------|------------------|--------------------|
| (-) DESPESAS COM CONSULTA SPC                |      | R\$ (770,04)     | R\$ (591,78)       |
| (-) DESPESAS LEGAIS E JUDICIAIS              |      | R\$ (0,00)       | R\$ (11.145,59)    |
| (-) DESPESAS C/SERVICOS DE VIGILANCIA        |      | R\$ (24.964,52)  | R\$ (24.341,01)    |
| (-) SEGUROS                                  |      | R\$ (32.270,61)  | R\$ (35.237,95)    |
| (-) IMPRESSOS E MATERIAL DE ESCRITORIO       |      | R\$ (49.387,08)  | R\$ (76.432,48)    |
| (-) MATERIAL DE HIGIENE E LIMPEZA            |      | R\$ (22.301,39)  | R\$ (32.780,14)    |
| (-) MANUTENCAO E CONSERV.DE VEICULOS         |      | R\$ (9.941,55)   | R\$ (25.948,02)    |
| (-) MANUTENCAO E CONSERV.DE INSTALACOES      |      | R\$ (18.326,98)  | R\$ (114.510,03)   |
| (-) MANUTENCAO E CONSERV.DE BENS             |      | R\$ (2.940,74)   | R\$ (14.610,73)    |
| (-) ASSISTENCIA CONTABIL                     |      | R\$ (24.393,64)  | R\$ (12.762,88)    |
| (-) LIVROS E REVISTAS                        |      | R\$ (633,26)     | R\$ (1.499,61)     |
| (-) LOCACAO DE SOFTWARE                      |      | R\$ (85.032,35)  | R\$ (87.629,54)    |
| (-) ALUGUEIS DE IMOVEIS                      |      | R\$ (251.077,39) | R\$ (298.789,38)   |
| (-) ALUGUEIS DE MAQS. E EQUIPAMENTOS         |      | R\$ (1.500,00)   | R\$ (3.288,00)     |
| (-) CONDOMINIOS                              |      | R\$ (26.284,20)  | R\$ (33.181,77)    |
| (-) CONTRIBUICOES/MENSALIDADES               |      | R\$ (112.725,99) | R\$ (134.260,70)   |
| (-) BENS DE PEQUENO VALOR                    |      | R\$ (16.449,06)  | R\$ (100.407,67)   |
| (-) MULTAS DEDUTIVEIS                        |      | R\$ (54.929,23)  | R\$ (100.653,25)   |
| (-) MULTAS INDEDUTIVEIS                      |      | R\$ (468,57)     | R\$ (0,00)         |
| (-) INCLUSOES FISCAIS                        |      | R\$ (86.576,77)  | R\$ (289.316,04)   |
| (-) CONTRIBUICAO CONFEDERATIVA PATRONAL      |      | R\$ (2.167,04)   | R\$ (4.976,00)     |
| (-) DESPESAS COM HOSPEDAGEM                  |      | R\$ (5.556,13)   | R\$ (12.903,62)    |
| (-) DESPESAS COM VIAGENS E REPRESENTACOES    |      | R\$ (36.283,62)  | R\$ (40.953,37)    |
| (-) DEPRECIACOES E AMORTIZACOES              |      | R\$ (176.581,85) | R\$ (243.297,24)   |
| (-) EPI - EQUIPAMENTO DE PROTECAO INDIVIDUAL |      | R\$ (767,41)     | R\$ (5.139,51)     |
| (-) OUTROS TRIBUTOS E TAXAS                  |      | R\$ (22.981,95)  | R\$ (31.144,75)    |
| (-) IPVA                                     |      | R\$ (6.335,51)   | R\$ (14.171,40)    |
| (-) IPTU                                     |      | R\$ (19.689,35)  | R\$ (30.435,85)    |
| (-) CONTRIBUICOES/MENSALIDADES VOLUNTARIAS   |      | R\$ (3.520,00)   | R\$ (3.620,00)     |
| (-) RECEITAS E DESPESAS FINANCEIRAS          |      | R\$ (368.821,99) | R\$ (1.635.062,60) |
| RECEITAS FINANCEIRAS                         |      | R\$ 405.297,01   | R\$ 266.404,23     |
| JUROS ATIVOS                                 |      | R\$ 293.671,69   | R\$ 1.808,78       |

Este documento é parte integrante de escrituração cuja autenticação se comprova pelo recibo de número 38.6B.FC.FB.EB.A5.D7.7A.32.5E.E8.5D.7D.DE.80.86.AF.A3.50.68-9, nos termos do Decreto nº 8.683/2016.

Este relatório foi gerado pelo Sistema Público de Escrituração Digital – Sped

## DEMONSTRAÇÃO DE RESULTADO DO EXERCÍCIO

|                           |  |       |                    |
|---------------------------|--|-------|--------------------|
| Entidade:                 | TECNO2000 INDUSTRIA E COMERCIO LTDA            |       |                    |
| Período da Escrituração:  | 01/01/2022 a 31/12/2022                        | CNPJ: | 21.306.287/0001-52 |
| Número de Ordem do Livro: | 39   |       |                    |
| Período Selecionado:      | 01 de Janeiro de 2022 a 31 de Dezembro de 2022 |       |                    |

| Descrição   | Nota | Saldo anterior     | Saldo atual        |
|---|------|--------------------|--------------------|
| RENDIMENTO DE APLICACOES FINANCEIRAS                        |      | R\$ 1.439,93       | R\$ 2.444,29       |
| DESCONTOS OBTIDOS   |      | R\$ 69.100,41      | R\$ 39.720,69      |
| VARIACAO CAMBIAL ATIVA                                      |      | R\$ 41.084,98      | R\$ 222.430,47     |
| (-) DESPESAS FINANCEIRAS                                    |      | R\$ (774.119,00)   | R\$ (1.901.466,83) |
| (-) JUROS PASSIVOS  |      | R\$ (646.595,10)   | R\$ (1.682.599,07) |
| (-) VARIACAO CAMBIAL PASSIVA                                |      | R\$ (47.249,71)    | R\$ (157.313,49)   |
| (-) DESCONTOS CONCEDIDOS                                    |      | R\$ (7.233,06)     | R\$ (2.308,07)     |
| (-) DESPESAS BANCARIAS                                      |      | R\$ (72.931,43)    | R\$ (59.246,20)    |
| (-) TAXA CARTAO   |      | R\$ (109,70)       | R\$ (0,00)         |
| (-) OUTROS RESULTADOS OPERACIONAIS                          |      | R\$ (4.796.274,67) | R\$ (2.294.108,78) |
| (-) DESPESAS TRIBUTARIAS                                    |      | R\$ (4.906.835,99) | R\$ (2.471.642,66) |
| (-) ICMS  |      | R\$ (4.750.056,22) | R\$ (2.179.233,46) |
| (-) PIS   |      | R\$ (4.251,78)     | R\$ (10.559,33)    |
| (-) COFINS  |      | R\$ (15.429,16)    | R\$ (48.659,90)    |
| (-) IOF   |      | R\$ (137.098,83)   | R\$ (233.189,97)   |
| OUTRAS RECEITAS   |      | R\$ 110.561,32     | R\$ 177.533,88     |
| OUTRAS RECEITAS   |      | R\$ 110.561,32     | R\$ 177.533,88     |
| (-) RESULTADO NAO OPERACIONAL                               |      | R\$ 843.697,90     | R\$ (1.910.719,71) |
| (-) RESULTADO NAO OPERACIONAL                               |      | R\$ 843.697,90     | R\$ (1.910.719,71) |
| RECEITA NAO OPERACIONAL                                     |      | R\$ 843.697,90     | R\$ 590.254,69     |
| GANHOS NA ALIENACAO DE ATIVOS                               |      | R\$ 131.500,00     | R\$ 65.380,39      |
| RECUPERACAO DE DESPESAS                                     |      | R\$ 712.197,90     | R\$ 404.874,30     |
| SUBVENCAO PARA INVESTIMENTO                                 |      | R\$ (0,00)         | R\$ 120.000,00     |
| (-) DESPESAS NAO OPERACIONAIS                               |      | R\$ (0,00)         | R\$ (2.500.974,40) |
| (-) ICMS - PARCELAMENTO                                     |      | R\$ (0,00)         | R\$ (418.769,85)   |
| (-) MULTA DE MORA - PARCELAMENTO                            |      | R\$ (0,00)         | R\$ (62.815,50)    |
| (-) PROVISAO CONTINGENCIA TRIBUTARIA                        |      | R\$ (0,00)         | R\$ (2.019.389,05) |
| (-) PROVISOES FISCAIS                                       |      | R\$ (1.462.686,01) | R\$ (6.947.299,62) |
| (-) PROVISOES FISCAIS                                       |      | R\$ (1.462.686,01) | R\$ (6.947.299,62) |
| (-) PROVISAO P/CONTRIBUICAO SOCIAL                          |      | R\$ (393.534,53)   | R\$ (1.845.344,02) |
| (-) PROVISAO PARA CONTRIBUICAO SOCIAL SOBRE O LUCRO LIQUIDO |      | R\$ (393.534,53)   | R\$ (2.027.089,03) |
| CONTRIBUICAO SOCIAL SOBRE O LUCRO LIQUIDO DIFERIDO          |      | R\$ (0,00)         | R\$ 181.745,01     |
| (-) PROVISAO P/IMPOSTO DE RENDA                             |      | R\$ (1.069.151,48) | R\$ (5.101.955,60) |

Este documento é parte integrante de escrituração cuja autenticação se comprova pelo recibo de número 38.6B.FC.FB.EB.A5.D7.7A.32.5E.E8.5D.7D.DE.80.86.AF.A3.50.68-9, nos termos do Decreto nº 8.683/2016.

Este relatório foi gerado pelo Sistema Público de Escrituração Digital – Sped

## DEMONSTRAÇÃO DE RESULTADO DO EXERCÍCIO

Entidade: TECNO2000 INDUSTRIA E COMERCIO LTDA  
Período da Escrituração: 01/01/2022 a 31/12/2022 CNPJ: 21.306.287/0001-52  
Número de Ordem do Livro: 39  
Período Selecionado: 01 de Janeiro de 2022 a 31 de Dezembro de 2022

| Descrição  | Nota | Saldo anterior     | Saldo atual        |
|--|------|--------------------|--------------------|
| (-) PROVISAO PARA IMPOSTO DE RENDA SOBRE O LUCRO LIQUIDO |      | R\$ (1.069.151,48) | R\$ (5.606.802,86) |
| IMPOSTO DE RENDA SOBRE O LUCRO LIQUIDO DIFERIDO          |      | R\$ (0,00)         | R\$ 504.847,26     |

Este documento é parte integrante de escrituração cuja autenticação se comprova pelo recibo de número 38.6B.FC.FB.EB.A5.D7.7A.32.5E.E8.5D.7D.DE.80.86.AF.A3.50.68-9, nos termos do Decreto nº 8.683/2016.

Este relatório foi gerado pelo Sistema Público de Escrituração Digital – Sped

# DEMONSTRAÇÃO DAS MUTAÇÕES DO PATRIMÔNIO LÍQUIDO



Entidade: TECNO2000 INDUSTRIA E COMERCIO LTDA

Período da Escrituração: 01/01/2022 a 31/12/2022

CNPJ 21.306.287/0001-52

Número de Ordem do Livro: 39

Período Selecionado: 01 de Janeiro de 2022 a 31 de Dezembro de 2022

| Histórico                         | Código de Anulação das Contas de Patrimônio Líquido |   |   |   |                  |                            |                                  | Total (R\$)     |
|-----------------------------------|---|---|---|---|------------------|----------------------------|----------------------------------|-----------------|
|                                   | Capital Social<br>2.3.1.001.0001<br>(R\$)           | Capital Social<br>2.3.1.001.0002<br>(R\$) | Capital Social<br>2.3.1.001.0003<br>(R\$) | Capital Social<br>2.3.1.001.0004<br>(R\$) | Reservas (R\$)   | Lucros Acumulados<br>(R\$) | (-)Prejuízos<br>Acumulados (R\$) |                 |
| Saldo Inicial em 01.01.2022       | 3,00  | 3,00                                      | 14.999.991,00                             | 3,00                                      | 11.260.863,60    | 3.958.328,84               | 0,00                             | 30.219.192,44   |
| Aumento de Capital 2.3.1.001.0003 |   |   | 10.500.000,00                             |   | (-)10.500.000,00 |                            |                                  | 0,00            |
| Constituição de Reservas          |   |   |   |   | 1.658.328,84     | (-)1.658.328,84            |                                  | 0,00            |
| Lucros a Distribuir do Período    |   |   |   |   |                  | (-)2.300.000,00            |                                  | (-)2.300.000,00 |
| Lucros Acumulados                 |   |   |   |   |                  | 16.612.495,69              |                                  | 16.612.495,69   |
| Prejuízos Acumulados              |   |   |   |   |                  |                            | (-)1.621.623,38                  | (-)1.621.623,38 |
| Saldo Final em 31.12.2022         | 3,00  | 3,00                                      | 25.499.991,00                             | 3,00                                      | 2.419.192,44     | 16.612.495,69              | (-)1.621.623,38                  | 42.910.064,75   |
| Notas                             |   |   |   |   |                  |                            |                                  |                 |

Este documento é parte integrante de escrituração cuja autenticação se comprova pelo recibo de número 38.6B.FC.FB.EB.A5.D7.7A.32.5E.E8.5D.7D.DE.80.86.AF.A3.50.68-9, nos termos do Decreto nº 8.683/2016.



## NOTAS EXPLICATIVAS ÀS DEMONSTRAÇÕES FINANCEIRAS DO EXERCÍCIO DE 2022

### NOTA 1 - CONTEXTO OPERACIONAL

A Tecno2000 Indústria e Comércio Ltda. é uma sociedade empresária de responsabilidade limitada, com sede em Formiga/MG. A empresa tem como principal objeto a fabricação e o comércio de móveis em geral, cadeiras e poltronas, divisórias, móveis para escritórios, residenciais e industriais, estruturas metálicas, complementos e acessórios para escritórios e residências e também a fabricação e o comércio de produtos metalúrgicos, artefatos de madeira, aparelhos elétricos, a prestação serviços inerentes a móveis para escritórios, indústrias, residências e seus acessórios e a prestação de serviços de montagem de móveis.

### NOTA 2 - SUMÁRIO DAS PRINCIPAIS PRÁTICAS CONTÁBEIS

As demonstrações financeiras foram elaboradas de acordo com as práticas contábeis adotadas no Brasil e as normas emitidas pelo Conselho Federal de Contabilidade (CFC), as quais abrangem a Legislação Societária, os Pronunciamentos, as Orientações e as Interpretações emitidas pelo Comitê de Pronunciamentos Contábeis (CPC). As principais práticas na elaboração das demonstrações financeiras são as seguintes:

#### a) Determinação do resultado

O resultado é apurado em obediência ao regime de competência de exercícios.

#### b) Ativos circulantes e realizáveis a longo prazo

Caixa e Equivalentes de Caixa: correspondem aos valores de caixa, depósitos bancários de livre movimentação e investimentos temporários que possam ser sacados a qualquer momento com riscos insignificativos de alterações de valor.

Os estoques são demonstrados pelo menor valor entre o custo e o valor líquido realizável. O custo é determinado usando-se o método de média ponderada móvel. Os custos dos produtos acabados e dos produtos em elaboração compreendem matérias-primas, mão de obra direta, outros custos diretos e gastos gerais de fabricação. O valor realizável líquido é o preço de venda estimado para o curso normal dos negócios, deduzidos os custos de execução e as despesas de vendas.

Importações em trânsito são demonstradas pelo custo acumulado de cada importação.

Os demais ativos circulantes e realizáveis a longo prazo estão demonstrados aos seus valores originais, adicionados, quando aplicável, pelos valores de juros e variações monetárias ou, no caso de despesas pagas antecipadamente, demonstrados pelo valor de custo.

#### c) Ativo permanente

Os investimentos permanentes e relevantes em empresas ligadas são avaliados pelo método da equivalência patrimonial.

#### d) Passivo circulante e exigível a longo prazo

Demonstrados por valores conhecidos ou calculáveis, acrescidos, quando aplicável, dos correspondentes encargos e variações monetárias ou cambiais incorridos até a data do balanço.

### NOTA 3 - ESTOQUES

|                         | <u>Saldo em 2022</u> | <u>Saldo em 2021</u> |
|-------------------------|----------------------|----------------------|
| Produto acabado         | 799.108,90           | 841.458,03           |
| Mercadoria para revenda |                      |                      |

|                         |                      |                      |
|-------------------------|----------------------|----------------------|
| Produtos em elaboração  | 1.261.873,46         | 1.285.016,13         |
| Matérias primas         | 16.786.189,82        | 14.743.481,70        |
| Materiais de embalagens | 306.738,18           | 401.875,52           |
| Produtos intermediários | 7.003,55             | 0,00                 |
| Almoxarifado            |                      |                      |
| Mercadorias em Trânsito | 11.022,64            | 9.070,11             |
| <b>Total</b>            | <b>19.171.936,55</b> | <b>17.280.901,49</b> |

|                                      |                  |                  |
|--------------------------------------|------------------|------------------|
| <b>Estoque em poder de terceiros</b> | <b>30.762,95</b> | <b>21.597,58</b> |
|--------------------------------------|------------------|------------------|

#### NOTA 4 - INVESTIMENTOS

##### Participação em outras sociedades e ou cooperativas de créditos:

A empresa possui participação em Cooperativas de Créditos no valor de R\$ 120.417,74.

Credifor: R\$ 300,00

Formicred: R\$ 118.327,74

Unicred: R\$ 1.790,00

#### NOTA 5 - IMOBILIZADO

Os itens do ativo imobilizado são demonstrados ao custo de aquisição, mais todos os gastos incorridos para colocar o bem em condições de uso. As depreciações são calculadas linearmente com base nas taxas estabelecidas na legislação brasileira.

| <b>Custo</b>                           | <u>Saldo em 2022</u> | <u>Saldo em 2021</u> |
|--|----------------------|----------------------|
| Edificações                            | 4.208.412,40         | 4.098.715,25         |
| Móveis e utensílios                    | 199.282,82           | 129.971,51           |
| Máquinas, Equipamentos e Ferramentas   | 11.826.199,97        | 9.865.158,12         |
| Veículos                               | 1.276.364,13         | 1.382.894,13         |
| Máquinas, Equip. em poder de terceiros | 225.310,99           | 387.092,99           |
| Imobilizado em Andamento               | 8.137.443,19         | 5.872.207,28         |
| Intangível                             | 224.197,77           | 204.595,77           |
| <b>Total</b>                           | <b>26.097.211,27</b> | <b>21.940.635,05</b> |

| <b>Depreciação</b>                   | <u>Saldo em 2022</u>  | <u>Saldo em 2021</u>  |
|--------------------------------------|-----------------------|-----------------------|
| Edificações                          | (1.103.875,28)        | (988.527,33)          |
| Móveis e utensílios                  | (52.976,39)           | (41.313,40)           |
| Máquinas, Equipamentos e Ferramentas | (7.010.960,59)        | (6.245.122,20)        |
| Veículos                             | (678.608,41)          | (724.046,32)          |
| Intangível                           | (17.763,66)           | (6.410,89)            |
| <b>Total</b>                         | <b>(8.864.184,33)</b> | <b>(8.005.420,14)</b> |

## **NOTA 6 - EMPRÉSTIMOS E FINANCIAMENTOS**

A empresa conta com um passivo, relacionado à empréstimos e financiamentos, no valor de R\$10.928.515,75, junto à instituições financeiras nacionais, que estão sujeitos à variações monetárias, além de encargos médios anuais de 12%.

## **NOTA 7 - CAPITAL**

Em 31/12/2022, o capital subscrito e integralizado da Sociedade Empresária era de R\$ 25.500.000,00, composto por 25.500.000 de quotas, no valor nominal de R\$ 1,00.

## **NOTA 8 - INSTRUMENTOS FINANCEIROS**

Os instrumentos financeiros, ativos e passivos da companhia, em 31 de dezembro de 2022 e de 2021, estão todos registrados em contas patrimoniais e não apresentam valores de mercado diferentes dos reconhecidos nas demonstrações financeiras.

## **NOTA 9 - SEGUROS**

A sociedade dispõe das seguintes modalidades de seguros:

- a) Seguro Empresarial: Cobertura contra os riscos de incêndio, queda de raio, impacto de veículos, queda de aeronaves e danos elétricos (benfeitorias, máquinas, instalações e estoques).
- b) Seguro Auto: Cobertura contra os riscos de incêndio, colisão e roubo, assegurado pelo valor de mercado;
- c) Seguro Transporte: Cobertura contra os riscos do transporte rodoviário, assegurado pelo valor de mercado da mercadoria/ produto transportado.

## **NOTA 10 - GESTÃO DE RISCOS FINANCEIROS**

Os principais fatores de riscos que a Empresa está exposta refletem aspectos estratégico-operacionais e econômico-financeiros. Os riscos estratégico operacionais, tais como comportamento de demanda, concorrência e mudanças relevantes no contexto do segmento, são analisadas, planejadas estrategicamente e tratadas no modelo de gestão da Empresa. Já os riscos econômico-financeiros, são pautados pelo comportamento de variáveis econômicas, taxas de câmbio, taxas de juros, entre outros fatores externos. Tais riscos são geridos por meio de políticas de acompanhamento e monitoramento determinadas pela Administração. Diante dos fatos citados, a Empresa possui uma política sólida e conservadora de gestão de recursos, instrumentos e riscos financeiros, geridas pela Administração. A política desenvolvida tem como firme propósito preservar a liquidez, a solidez e garantir recursos financeiros para o desenvolvimento sustentável dos negócios da empresa.

## **NOTA 11 - EVENTOS SUBSEQUENTES**

Os administradores declaram a inexistência de fatos ocorridos subsequentemente à data de encerramento do exercício que venham a ter efeito relevante sobre a situação patrimonial ou financeira da empresa ou que possam provocar efeitos sobre seus resultados futuros.

---

Tecno2000 Indústria e Comércio Ltda.  
Dâmaso Castro Nascimento – Sócio Administrador  
CPF: 551.648.626-20

---

Tiago Rogério Ortolani  
Contador – CRCSP-261483/O-0  
CPF: 310.202.668-05





**CONSELHO REGIONAL DE CONTABILIDADE DO ESTADO DE SÃO PAULO**

**CERTIDÃO DE HABILITAÇÃO PROFISSIONAL  
Nº 2023/057209**

O CONSELHO REGIONAL DE CONTABILIDADE DO ESTADO DE SÃO PAULO certifica que o(a) profissional identificado(a) no presente documento encontra-se habilitado para o exercício da profissão contábil.

**IDENTIFICAÇÃO DO REGISTRO**

|                 |                        |
|-----------------|------------------------|
| NOME.....:      | TIAGO ROGERIO ORTOLANI |
| REGISTRO .....  | 1SP261483/O-0          |
| CATEGORIA ..... | CONTADOR               |
| CPF .....       | 310.202.668-05         |

A falsificação deste documento constitui-se em crime previsto no Código Penal Brasileiro, sujeitando o autor à respectiva ação penal.

Emissão: São Paulo, 28/04/2023 às 15:43:12

Válido até: 27/07/2023

Código de Controle: 4161.0526.1622.9684

Para verificar a autenticidade deste documento, consulte o site do CRCSP.

## ÍNDICES CONTÁBEIS - 2022

A empresa Tecno2000 Indústria e Comércio Ltda., sociedade empresária limitada com sede à Rua Vereador Décio de Paula, 101 Bairro Planalto, no município de Formiga/MG, inscrita no CNPJ sob o nº 21.306.287/0001-52, Inscrição Estadual nº 261.431046.00-66, vem por meio desta, informar seu Índice de Liquidez Corrente (**ILC**), Índice de Liquidez Geral (**ILG**), Índice de Endividamento (**IE**) e Solvência Geral (**SG**) do **exercício de 2022**, conforme segue:

- Liquidez Corrente:  $ILC = \frac{\text{Ativo Circulante}}{\text{Passivo Circulante}}$

---

$$ILC = 46.392.220,19 / 17.764.995,64 = 2,61$$

- 
- Liquidez Geral:  $ILG = \frac{\text{Ativo Circulante} + \text{Realizável a Longo Prazo}}{\text{Passivo Circulante} + \text{Passivo não Circulante}}$

$$ILG = 48.836.841,76 / 23.280.221,69 = 2,10$$

- 
- Endividamento:  $IE = \frac{\text{Passivo Circulante} + \text{Passivo Não Circulante}}{\text{Ativo Total}}$

$$IE = 23.280.221,69 / 66.190.286,44 = 0,35$$

- 
- Solvência Geral:  $SG = \frac{\text{Ativo Total}}{\text{Passivo Circulante} + \text{Passivo Não Circulante}}$

$$SG = 66.190.286,44 / 23.280.221,69 = 2,84$$

---

Tecno2000 Indústria e Comércio Ltda.  
Dâmaso Castro Nascimento – Sócio Administrador  
CPF: 551.648.626-20

---

Tiago Rogério Ortolani  
Contador – CRCSP-261483/O-0  
CPF: 310.202.668-05

**TECNO2000 INDUSTRIA E COMERCIO LTDA**

CNPJ: 21.306.287/0001-52

Intervalo de Data:

01/01/2022

Até

31/12/2022

Livro:

39

Moeda R\$

**Demonstrativo de resultado**

|  |                        |
|--|------------------------|
| <b>RECEITA BRUTA</b>                                 | <b>155.077.707,30</b>  |
| RECEITAS BRUTA DE VENDAS PRODUTOS E MERC             | 155.077.707,30         |
| <b>DEDUCOES DA RECEITA BRUTA</b>                     | <b>(27.103.370,86)</b> |
| (-)VENDAS CANCELADAS E DEV. DE VENDAS                | (3.273.219,43)         |
| IPI  | (5.317.983,51)         |
| ICMS   | (5.471.029,62)         |
| COFINS   | (10.714.758,51)        |
| PIS  | (2.326.379,79)         |
| <b>RECEITA LIQUIDA</b>                               | <b>127.974.336,44</b>  |
| <b>CUSTOS</b>  | <b>(83.583.572,01)</b> |
| CUSTOS DAS MERCADORIAS/PRODUTOS/SERVICOS             | (83.583.572,01)        |
| <b>RESULTADO BRUTO</b>                               | <b>44.390.764,43</b>   |
| <b>DESPESAS OPERACIONAIS</b>                         | <b>(19.084.344,07)</b> |
| DESPESAS COMERCIAIS                                  | (9.204.559,40)         |
| DESPESAS ADMINISTRATIVAS                             | (7.408.142,01)         |
| DESPESAS TRIBUTARIAS                                 | (2.471.642,66)         |
| <b>RESULTADO OPERACIONAL ANTES DO RES FINANCEIRO</b> | <b>25.306.420,36</b>   |
| <b>DESPESAS FINANCEIRAS</b>                          | <b>(3.368.248,43)</b>  |
| RECEITAS FINANCEIRAS                                 | 266.404,23             |
| DESPESAS FINANCEIRAS                                 | (1.901.466,83)         |
| OUTRAS RECEITAS                                      | 177.533,88             |
| RECEITA NAO OPERACIONAL                              | 590.254,69             |
| DESPESAS NAO OPERACIONAIS                            | (2.500.974,40)         |
| <b>RESULTADO ANTES DA CSLL E IRPJ</b>                | <b>21.938.171,93</b>   |
| <b>PROVISOES DA CSLL E IRPJ</b>                      | <b>(6.947.299,62)</b>  |
| PROVISAO P/CONTRIBUICAO SOCIAL                       | (1.845.344,02)         |
| PROVISAO P/IMPOSTO DE RENDA                          | (5.101.955,60)         |
| <b>RESULTADO LIQUIDO DO EXERCICIO</b>                | <b>14.990.872,31</b>   |
| RESULTADO LIQUIDO DO PERIODO                         | 14.990.872,31          |

DAMASO CASTRO NASCIMENTO  
SÓCIO ADMINISTRADOR  
CPF:551.648.626-20

TIAGO ROGERIO ORTOLANI  
CONTADOR - CPF: 310.202.668-05  
CRC/SP 261483/O-0

# DEMONSTRAÇÃO DAS MUTAÇÕES DO PATRIMÔNIO LÍQUIDO



Entidade: **TECNO2000 INDUSTRIA E COMERCIO LTDA**

Período da Escrituração: **01/01/2022 a 31/12/2022**

CNPJ: **21.306.287/0001-52**

Número de Ordem do Livro: **39**

Período Selecionado: **01 de Janeiro de 2022 a 31 de Dezembro de 2022**

| Histórico                         | Código de Anulação das Contas de Patrimônio Líquido |   |   |   |                  |                            |                                  | Total (R\$)     |
|-----------------------------------|---|---|---|---|------------------|----------------------------|----------------------------------|-----------------|
|                                   | Capital Social<br>2.3.1.001.0001<br>(R\$)           | Capital Social<br>2.3.1.001.0002<br>(R\$) | Capital Social<br>2.3.1.001.0003<br>(R\$) | Capital Social<br>2.3.1.001.0004<br>(R\$) | Reservas (R\$)   | Lucros Acumulados<br>(R\$) | (-)Prejuízos<br>Acumulados (R\$) |                 |
| Saldo Inicial em 01.01.2022       | 3,00  | 3,00                                      | 14.999.991,00                             | 3,00                                      | 11.260.863,60    | 3.958.328,84               | 0,00                             | 30.219.192,44   |
| Aumento de Capital 2.3.1.001.0003 |   |   | 10.500.000,00                             |   | (-)10.500.000,00 |                            |                                  | 0,00            |
| Constituição de Reservas          |   |   |   |   | 1.658.328,84     | (-)1.658.328,84            |                                  | 0,00            |
| Lucros a Distribuir do Período    |   |   |   |   |                  | (-)2.300.000,00            |                                  | (-)2.300.000,00 |
| Lucros Acumulados                 |   |   |   |   |                  | 16.612.495,69              |                                  | 16.612.495,69   |
| Prejuízos Acumulados              |   |   |   |   |                  |                            | (-)1.621.623,38                  | (-)1.621.623,38 |
| Saldo Final em 31.12.2022         | 3,00  | 3,00                                      | 25.499.991,00                             | 3,00                                      | 2.419.192,44     | 16.612.495,69              | (-)1.621.623,38                  | 42.910.064,75   |
| Notas                             |   |   |   |   |                  |                            |                                  |                 |



## Balço patrimonial

|  |                         |
|--|-------------------------|
| <b>1 ATIVO</b>                                   | <b>66.190.286,44 DB</b> |
| <b><u>1.1 ATIVO CIRCULANTE</u></b>               | <b>46.392.220,19 DB</b> |
| 1.1.1 DISPONIVEL                                 | 5.574.085,26 DB         |
| 1.1.1.001 CAIXA                                  | 824,01 DB               |
| 1.1.1.002 BANCOS CONTA MOVIMENTO                 | 5.573.112,35 DB         |
| 1.1.1.003 APLICACOES FINANCEIRAS DE LIQ.IMEDIATA | 148,90 DB               |
| 1.1.2 CLIENTES                                   | 18.797.502,86 DB        |
| 1.1.2.001 DUPLICATAS A RECEBER                   | 18.797.502,86 DB        |
| 1.1.3 OUTROS CREDITOS                            | 1.889.652,87 DB         |
| 1.1.3.002 TITULOS A RECEBER                      | 87.662,04 DB            |
| 1.1.3.005 IMPORTACOES EM ANDAMENTO               | 1.368.036,68 DB         |
| 1.1.3.006 ADIANTAMENTOS A FORNECEDORES           | 141.200,64 DB           |
| 1.1.3.007 ADIANTAMENTO A EMPREGADOS              | 42.195,76 DB            |
| 1.1.3.008 EMPRESTIMOS A EMPREGADOS               | 3.500,00 DB             |
| 1.1.3.010 TRIBUTOS A RECUPERAR/COMPENSAR         | 80.267,15 DB            |
| 1.1.3.012 EMPRESTIMOS A SOCIOS                   | 2.953,84 DB             |
| 1.1.3.013 CONSORCIOS                             | 79.748,91 DB            |
| 1.1.3.014 ANTECIPACOES                           | 8.854,29 DB             |
| 1.1.3.016 NUMERARIOS EM TRANSITO                 | 75.233,56 DB            |
| 1.1.5 ESTOQUES                                   | 19.202.699,50 DB        |
| 1.1.5.001 MERCADORIAS/INSUMOS                    | 19.171.936,55 DB        |
| 1.1.5.003 MATERIAL EM PODER DE TERCEIROS         | 30.762,95 DB            |
| 1.1.6 DESPESAS PAGAS ANTECIPADAMENTE             | 928.279,70 DB           |
| 1.1.6.002 DESPESAS DO EXERCICIO SEGUINTE         | 928.279,70 DB           |
| <b>(=) Soma do ATIVO CIRCULANTE</b>              | <b>46.392.220,19</b>    |
| <b><u>1.2 ATIVO NAO CIRCULANTE</u></b>           | <b>19.798.066,25 DB</b> |
| 1.2.1 ATIVO REALIZAVEL A LONGO PRAZO             | 2.444.621,57 DB         |
| 1.2.1.004 TITULOS A RECEBER                      | 7.344,78 DB             |
| 1.2.1.009 DEPOSITOS JUDICIAIS                    | 1.707.941,23 DB         |
| 1.2.1.011 TRIBUTOS E CONTRIB. A RECUPERAR        | 42.743,29 DB            |
| 1.2.1.015 ATIVOS FISCAIS DIFERIDOS               | 686.592,27 DB           |
| 1.2.2 INVESTIMENTOS                              | 120.417,74 DB           |
| 1.2.2.006 OUTROS INVESTIMENTOS PERMANENTES       | 120.417,74 DB           |
| 1.2.3 IMOBILIZADO                                | 17.026.592,83 DB        |
| 1.2.3.001 IMOVEIS                                | 4.208.412,40 DB         |
| 1.2.3.002 MOVEIS E UTENSILIOS                    | 199.282,82 DB           |
| 1.2.3.003 MAQUINAS                               | 11.826.199,97 DB        |
| 1.2.3.004 VEICULOS                               | 1.276.364,13 DB         |
| 1.2.3.006 MAQ E EQUIP.EM PODER DE TERCEIROS      | 225.310,99 DB           |

**TECNO2000 INDUSTRIA E COMERCIO LTDA**

CNPJ: 21.306.287/0001-52

Período: Dezembro / 2022

Livro: 39

Página:

2

Moeda: R\$

**Balço patrimonial**

|   |                        |
|---|------------------------|
| <b>1.2.3.007 IMOBILIZADO EM ANDAMENTO</b>   | <b>8.137.443,19 DB</b> |
| <b>1.2.3.008 (-)DEPRECIACOES</b>            | <b>8.846.420,67 CR</b> |
| <b>1.2.4 INTANGIVEL</b>                     | <b>206.434,11 DB</b>   |
| <b>1.2.4.001 MARCAS</b>                     | <b>224.197,77 DB</b>   |
| <b>1.2.4.003 (-)AMORTIZACOES ACUMULADAS</b> | <b>17.763,66 CR</b>    |
| <b>(=) Soma do ATIVO NAO CIRCULANTE</b>     | <b>19.798.066,25</b>   |
| <b>Total do ATIVO</b>                       | <b>66.190.286,44</b>   |

## Balança patrimonial

|  |                         |
|--|-------------------------|
| <b><u>2 PASSIVO</u></b>                        | <b>66.190.286,44 CR</b> |
| <b><u>2.1 PASSIVO CIRCULANTE</u></b>           | <b>17.764.995,64 CR</b> |
| 2.1.1 EMPRESTIMOS E FINANCIAMENTOS             | 7.834.000,00 CR         |
| 2.1.1.001 EMPRESTIMOS NACIONAIS                | 7.834.000,00 CR         |
| 2.1.3 FORNECEDORES                             | 3.167.083,81 CR         |
| 2.1.3.001 FORNECEDORES                         | 3.167.083,81 CR         |
| 2.1.4 OBRIGACOES TRIBUTARIAS                   | 4.231.787,38 CR         |
| 2.1.4.001 IMPOSTOS E CONTRIBUICOES A RECOLHER  | 4.231.787,38 CR         |
| 2.1.5 OBRIGACOES TRABALHISTAS E PREVIDENCIARIA | 1.726.344,49 CR         |
| 2.1.5.001 OBRIGACOES COM PESSOAL               | 261.104,43 CR           |
| 2.1.5.002 OBRIGACOES PREVIDENCIARIAS           | 367.158,96 CR           |
| 2.1.5.003 PROVISOES                            | 1.098.081,10 CR         |
| 2.1.6 OUTRAS OBRIGACOES                        | 769.531,91 CR           |
| 2.1.6.002 CONTAS A PAGAR                       | 58.086,30 CR            |
| 2.1.6.003 TARIFAS A PAGAR                      | 15.484,27 CR            |
| 2.1.6.004 CONTAS CORRENTES                     | 4.248,00 CR             |
| 2.1.6.007 ADIANTAMENTO DE CLIENTES             | 691.713,34 CR           |
| 2.1.7 LUCRO DIV. PART. JUROS S/ CAP. PROPRIO   | 36.248,05 CR            |
| 2.1.7.001 LUCRO E OU DIVIDENDOS                | 36.248,05 CR            |
| <b>(=) Soma do PASSIVO CIRCULANTE</b>          | <b>17.764.995,64</b>    |
| <b><u>2.2 PASSIVO NAO CIRCULANTE</u></b>       | <b>5.515.226,05 CR</b>  |
| 2.2.1 EMPRESTIMOS E FINANCIAMENTOS             | 3.094.515,75 CR         |
| 2.2.1.003 FINANCIAMENTOS NACIONAIS             | 2.644.521,86 CR         |
| 2.2.1.005 TITULOS A PAGAR                      | 3.700,00 CR             |
| 2.2.1.006 CONTROLADORA                         | 446.293,89 CR           |
| 2.2.3 OUTRAS OBRIGACOES                        | 2.420.710,30 CR         |
| 2.2.3.002 OBRIGACOES FISCAIS                   | 2.420.710,30 CR         |
| <b>(=) Soma do PASSIVO NAO CIRCULANTE</b>      | <b>5.515.226,05</b>     |
| <b><u>2.3 PATRIMONIO LIQUIDO</u></b>           | <b>42.910.064,75 CR</b> |
| 2.3.1 CAPITAL SOCIAL                           | 25.500.000,00 CR        |
| 2.3.1.001 CAPITAL SUBSCRITO                    | 25.500.000,00 CR        |
| 2.3.2 RESERVAS                                 | 2.419.192,44 CR         |
| 2.3.2.003 RESERVAS DE LUCROS                   | 2.419.192,44 CR         |
| 2.3.3 LUCROS OU PREJUIZOS ACUMULADOS           | 14.990.872,31 CR        |
| 2.3.3.001 LUCROS OU PREJUIZOS ACUMULADOS       | 14.990.872,31 CR        |
| <b>(=) Soma do PATRIMONIO LIQUIDO</b>          | <b>42.910.064,75</b>    |
| <b>Total do PASSIVO</b>                        | <b>66.190.286,44</b>    |

**TECNO2000 INDUSTRIA E COMERCIO LTDA**

CNPJ: 21.306.287/0001-52

Período: Dezembro / 2022

Livro: 39

Página:

4

Moeda: R\$

## Balço patrimonial

Reconhecemos a exatidao do presente balanco geral com ativo e passivo no valor de R\$ 66.190.286,44  
(Sessenta e Seis Milhoes , Cento e Noventa Mil , Duzentos e Oitenta e Seis Reais e Quarenta e Quatro Centavos)

FORMIGA - MG, 31 de Dezembro de 2022

DAMASO CASTRO NASCIMENTO  
DIRETOR  
CPF: 55164862620

TIAGO ROGERIO ORTOLANI  
CONTADOR CRC/SP : 261483/O-0  
CPF: 310.202.668-05



**AO**  
**MINISTÉRIO PÚBLICO DO ESTADO DE MINAS GERAIS**  
**PROCURADORIA-GERAL DE JUSTIÇA**  
**PROCESSO LICITATÓRIO nº 97/2023**

**ANEXO VI**  
**DECLARAÇÃO (NÃO EMPREGA MENOR)**

Objeto: Registro de Preços para aquisição de mobiliários destinados a suprir as necessidades do Ministério Público do Estado de Minas Gerais, conforme quantidades, especificações técnicas e exigências estabelecidas no Edital e demais anexos.

A empresa TECNO2000 INDÚSTRIA E COMÉRCIO LTDA, CNPJ: 21.306.287/0001-52, por intermédio de seu representante legal o Sr JORDANO CASTRO NASCIMENTO, portador da Carteira de Identidade nº MF-3.801.707 SSP/DF, inscrito no CPF sob nº 274.710.716-72, DECLARA, para os fins do disposto no inciso V do art. 27 da Lei Federal nº 8.666/93, que não emprega menor de dezoito anos em trabalho noturno, perigoso ou insalubre e não emprega menor de dezesseis anos.

Brasília/DF, 01 de agosto de 2023

Atenciosamente,



**TECNO2000 INDÚSTRIA E COMÉRCIO LTDA**  
**JORDANO CASTRO NASCIMENTO**  
**SÓCIO ADMINISTRADOR**  
**C.I.:MF-3.801.707 SSP/DF**  
**C.P.F: 274.710.716-72**

**Fábrica**

Rua Vereador Décio de Paula, 101  
Bairro Pianalto - CEP: 35.574-825  
Formiga/MG - CNPJ: 21.306.287/0001-52  
Telefone: (37) 3329-1000 / 3322-2330  
e-mail: tecno2000@tecno2000.com.br

**Brasília**

SHIS QI 11/13 Bloco M  
Sala 101 a 103 - Lago Sul  
Brasília/DF - CEP: 71.625-620  
Fone/Fax: (61) 3248-3956  
e-mail: brasilia@tecno2000.com.br

**São Paulo**

Ed. São Luís Gonzaga, Av. Paulista 2300  
Andar Pilotis 323 - Sala 45- Cerqueira César  
São Paulo - SP CEP: 01.310-300  
Fone/Fax: (11) 2847-4500  
sp@tecno2000.com.br

**Belo Horizonte**

Rua da Bahia, 1032 - Sala 1408  
Belo Horizonte/MG - CEP 30.180-011  
Fone/Fax: (31) 3273-1216  
e-mail: bh@tecno2000.com.br

**AO**  
**MINISTÉRIO PÚBLICO DO ESTADO DE MINAS GERAIS**  
**PROCURADORIA-GERAL DE JUSTIÇA**  
**PROCESSO LICITATÓRIO nº 97/2023**

**DECLARAÇÃO DE GARANTIA**

A TECNO2000 INDÚSTRIA E COMÉRCIO LTDA – CNPJ: 21.306.287/0001-52 DECLARA que é o fabricante dos produtos cotados e que prestará garantia gratuita, por 05 (cinco) anos para os itens dos lotes 1 e 2 do Pregão Eletrônico Nº 97/2023.

Os serviços de assistência técnica para consertos e substituições em decorrência de defeitos de fabricação serão feitos imediatamente após a solicitação.

Durante o período de garantia, prestaremos assistência técnica, por intermédio da filial da empresa.

**CENTRAL DE ASSISTÊNCIA EM BELO HORIZONTE/ MG:**

EMPRESA: TECNO2000 INDÚSTRIA E COMÉRCIO LTDA  
CNPJ: 21.306.287/0002-33  
ENDEREÇO: RUA DA BAHIA, 1032, SALA 1406, CENTRO.  
CIDADE: BELO HORIZONTE UF: MG CEP: 30.160-011.  
TELEFONE: (31) 3273 – 1216  
RESPONSÁVEL: SR. ANDRÉ PIRES

**CENTRAL NACIONAL DE ASSISTÊNCIA TÉCNICA:**

EMPRESA: TECNO2000 INDÚSTRIA E COMÉRCIO LTDA  
CNPJ: 21.306.287/0001-52  
ENDEREÇO: RUA VEREADOR DÉCIO DE PAULA Nº 101 - BAIRRO: PLANALTO  
CIDADE: FORMIGA UF: MG CEP: 35.570-000  
TELEFONE: (37) 3329-1000  
E-MAIL: [sac@tecno2000.com.br](mailto:sac@tecno2000.com.br) / [tecno2000@tecno2000.com.br](mailto:tecno2000@tecno2000.com.br)  
RESPONSÁVEL: SR. DIOGO PIRES

Brasília/DF, 01 de agosto de 2023

Atenciosamente,



TECNO2000 INDÚSTRIA E COMÉRCIO LTDA  
JORDANO CASTRO NASCIMENTO  
SÓCIO ADMINISTRADOR  
C.I.:M-3.773.321 SSP/MG  
C.P.F: 274.710.716-72

**AO**  
**MINISTÉRIO PÚBLICO DO ESTADO DE MINAS GERAIS**  
**PROCURADORIA-GERAL DE JUSTIÇA**  
**PROCESSO LICITATÓRIO nº 97/2023**

**ANEXO V**

**DECLARAÇÃO (REGULARIDADE)**

Objeto: Registro de Preços para aquisição de mobiliários destinados a suprir as necessidades do Ministério Público do Estado de Minas Gerais, conforme quantidades, especificações técnicas e exigências estabelecidas no Edital e demais anexos.

A empresa TECNO2000 INDÚSTRIA E COMÉRCIO LTDA, CNPJ: 21.306.287/0001-52, por intermédio de seu representante legal o Sr JORDANO CASTRO NASCIMENTO, portador da Carteira de Identidade nº MF-3.801.707 SSP/DF, inscrito no CPF sob nº 274.710.716-72, DECLARA, sob as penas da lei, que não está sob controle de grupo de pessoas, físicas ou jurídicas, já participante desta licitação como controlador de outra empresa.

DECLARA ainda, em cumprimento ao disposto na Resolução 37/09 do Conselho Nacional do Ministério Público, alterada pela Resolução nº 172/17, que não possui em seu quadro societário cônjuge, companheiro ou parente em linha reta, colateral ou por afinidade, até o terceiro grau, inclusive, de membros ocupantes de cargos de direção ou no exercício de funções administrativas, assim como de servidores ocupantes de cargos de direção, chefia e assessoramento vinculados direta ou indiretamente às unidades situadas na linha hierárquica da área encarregada da licitação, inclusive no período compreendido entre os 6 (seis) meses anteriores à publicação deste Edital até a presente data.

Brasília/DF, 01 de agosto de 2023  
Atenciosamente,



**TECNO2000 INDÚSTRIA E COMÉRCIO LTDA**  
**JORDANO CASTRO NASCIMENTO**  
**SÓCIO ADMINISTRADOR**  
**C.I.:MF-3.801.707 SSP/DF**  
**C.P.F: 274.710.716-72**



## CERTIDÃO NEGATIVA DE DÉBITOS

Nome / Razão Social

TECNO2000 INDUSTRIA E COMERCIO LTDA CNPJ: 21306287000152

Aviso

Sem débitos pendentes até a presente data.

Comprovação Junto à

Finalidade

Mensagem

Certificamos que até a presente data não constam débitos tributários relativos à inscrição abaixo caracterizada.

A Fazenda Municipal se reserva o direito de cobrar débitos que venham a ser constatados, mesmo se referentes a períodos compreendidos nesta certidão.

Código de Controle

CWYTYNFG031EVST1

A validade do documento pode ser consultada no site da prefeitura por meio do código de controle informado.

Formiga (MG), 24 de Julho de 2023



## **LAUDO ERGONÔMICO**

Certifico, para a finalidade de participação em licitação pública, que os produtos abaixo mencionados, fabricados pela TECNO2000 INDÚSTRIA E COMÉRCIO LTDA, com CNPJ 21.306.287/0001-52, sediada na Rua Vereador Décio de Paula nº 101 Bairro Planalto – Formiga/MG, foram analisados nos aspectos ergonômicos, segundo à Norma Regulamentadora **NR-17 – PORTARIA/MTP Nº 423, DE 7 DE OUTUBRO DE 2021, do Ministério do Trabalho e Previdência.**

Itens analisados:

### **ASSENTOS PARA ESCRITÓRIO, ESCOLAR E COLETIVIDADE.**

- POLTRONAS, CADEIRAS, LONGARINAS, SOFÁS E SOFANETES PARA ESCRITÓRIO E AUDITÓRIO – LINHA HANNOVER.
- POLTRONAS, CADEIRAS, LONGARINAS, SOFÁS, SOFANETES E AUDITÓRIO – LINHA VERNIER.
- POLTRONAS, CADEIRAS, LONGARINAS, SOFÁS E SOFANETES PARA ESCRITÓRIO – LINHA SION.
- POLTRONAS, CADEIRAS E LONGARINAS PARA ESCRITÓRIO – LINHA GERA.
- POLTRONAS, CADEIRAS E LONGARINAS PARA ESCRITÓRIO – LINHA BONA.
- POLTRONAS E CADEIRAS PARA ESCRITÓRIO – LINHA ESSEN.
- POLTRONAS, CADEIRAS E LONGARINAS PARA ESCRITÓRIO – LINHA GALLEN.
- POLTRONAS E CADEIRAS PARA ESCRITÓRIO – LINHA KASSEL.
- POLTRONAS E CADEIRAS PARA ESCRITÓRIO – LINHA WEIMAR.
- POLTRONAS E CADEIRAS PARA ESCRITÓRIO – LINHA DAVOS.
- POLTRONAS E CADEIRAS PARA ESCRITÓRIO – LINHA SELM.
- POLTRONAS E CADEIRAS PARA ESCRITÓRIO – LINHA ZURIQUE.
- POLTRONAS E CADEIRAS PARA ESCRITÓRIO – LINHA BERNA.
- POLTRONAS E CADEIRAS PARA ESCRITÓRIO – LINHA LANDAU.
- CADEIRAS EMPILHÁVEIS – LINHAS: HOF, CELLE, UNNA, CLEVES, GOTA, JENA, WALD, BIEL, ISO E EP.
- POLTRONAS PARA AUDITÓRIO – LINHAS: GENEVA, MONIBLE, COLOGNE, LANDAU E LUCERNA.
- LONGARINAS – LINHAS: ALTENA, MUNIQUE E BEX.
- ESCOLARES E CRECHE – LINHAS: FNDE, ESC, UNI E HANNOVER.
- SOFÁS, SOFANETES, POLTRONAS, PUFES, SEMI-SENTADO, BANCOS, BANQUETA BAIXA E PARA BALCÃO, ASSENTO INDUSTRIAL E PARA LABORATÓRIO.

### **MÓVEIS PARA ESCRITÓRIO, ESCOLAR E COLETIVIDADE – LINHA: BREMEN.**

- ARMÁRIOS, ARQUIVOS, ESTANTES, PORTA PALLETS, GAVETEIROS EM AÇO.
- MESAS AUTOPORTANTES E TAMPOS SUSPENSOS – QUADRADA, RETANGULAR, PENÍNSULA, GOTA E ANGULAR.
- GAVETEIROS VOLANTE, SUSPENSOS, PEDESTAIS E SUPORTE PARA TECLADO.
- CONEXÕES E EXTENSÕES.
- MESAS DE REUNIÕES, REDONDA, TRIANGULAR, CANOA, OVAL, SEMI-CANOA, SEMI-OVAL, ELÍPTICA E MODULAR.
- ARMÁRIOS COMUNS, SUSPENSOS, CREDEZAS, MISTOS, APARADORES, COM PORTAS DE ABRIR, PORTAS DE CORRER, PORTAS DE BASCULAR, SEM PORTA. ESTANTES. ARMÁRIOS TIPO NICHOS, ARMÁRIO CABIDEIRO E SEUS ACESSÓRIOS, ARMÁRIO PARA NUMERÁRIO E ARMÁRIO DE SEGURANÇA.
- PAINÉIS INDIVIDUAIS, PANORÂMICOS, DIVISÓRIAS, ABAFADORES E DIVISÓRIAS PISO-TETO, COM SEUS ACESSÓRIOS E PAINÉIS PARA PLATAFORMA DE TRABALHO.
- TAMPOS SUSPENSOS OU AUTOPORTANTES.
- ESTAÇÕES DE TRABALHO COM PAINÉIS ABAFADORES, PAINÉIS ESTRUTURAIS OU TIPO PLATAFORMA.
- ARQUIVOS COM GAVETÕES FRONTAIS OU LATERAIS COM OU SEM NICHOS.
- MESA DE CENTRO, CANTO E CACHEPÔ.
- MESAS AUXILIARES, MESAS PARA RESTAURANTES E MESAS PARA REFEITÓRIO COM OU SEM CADEIRAS ACOPLADAS.
- TUBOS CONECTORES, MÃOS FRANCESAS, SUPORTES PARA ESTAÇÕES DE TRABALHO.
- POSTOS DE ATENDIMENTO TIPO CALL-CENTER, GUICHÊ DE CAIXA E CARENAGEM PARA BANCOS.
- BALCÕES DE RECEPÇÃO, ATENDIMENTO, VENDAS, MANUTENÇÃO, LABORATÓRIO E BIBLIOTECA.
- SUPORTE RETRÁTIL PARA PASTA SUSPensa E OUTROS SUPORTES ARTICULADOS OU NÃO.
- PRATELEIRAS SUSPENSAS.
- BANCADAS PARA LABORATÓRIO, TESTES E INDUSTRIAL.
- ACESSÓRIOS: CARRINHO PARA CPU E/OU ESTABILIZADORES, SUPORTE PARA CPU E/OU ESTABILIZADORES, PORTA OBJETOS, BANDEJAS, PEDESTAIS, SUPORTES E CALHAS, PRANCHETAS, APOIO PARA OS PÉS, APOIO PARA PUNHOS, PROTETORES DE SUPERFÍCIE EMBORRACHADOS OU REVESTIDOS.
- LIXEIRAS.
- CARRINHOS PARA PROCESSOS, MATERIAIS, CARGAS E LIVROS.
- MESAS REGULÁVEIS POR MANIVELAS, MANÍPULOS OU MOTORIZADAS.
- ESTANTES PARA BIBLIOTECA, ESTANTES PARA PERIÓDICOS, BIBLIOCANTOS, CAIXA PARA PERIÓDICOS E PORTA ETIQUETAS.
- NICHOS COMPLETO PARA REUNIÕES OU CONSULTAS E CABINE DE CONSULTAS INDIVIDUAIS E COLETIVAS.
- CONSOLES, ESTAÇÕES DE TRABALHO E MESAS ESPECIAIS PARA SALAS DE CONTROLE.

Concluimos que, após análise ergonômica efetuada nos produtos acima mencionados, os mesmos estão de acordo com os parâmetros estabelecidos na Norma Regulamentadora NR-17 –

Ergonomia, conforme Portaria/MTP nº 423, de 7 de outubro de 2021, do Ministério do Trabalho e Previdência e legislação correta.

JOSE DE OLIVEIRA ALVES:08131325687 Assinado de forma digital por JOSE DE OLIVEIRA  
ALVES:08131325687  
Dados: 2022.10.20 18:21:56 -03'00'

---

**José de Oliveira Alves**  
**Engenheiro de Segurança e Higiene do Trabalho.**  
**Inscrição no CREA nº 10.257/D-4ª GR – MG**  
**Associado à ABERGO.**

Laudo Expedido em 20/10/2022.

ART. Nº MG20221558452 DE 20/10/2022.



**Anotação de Responsabilidade Técnica - ART**  
**Lei nº 6.496, de 7 de dezembro de 1977**

**CREA-MG**

**ART OBRA / SERVIÇO**  
**Nº MG20221558452**

**Conselho Regional de Engenharia e Agronomia de Minas Gerais**

INICIAL

**1. Responsável Técnico**

**JOSE DE OLIVEIRA ALVES**

Título profissional: **ENGENHEIRO DE OPERAÇÃO-MECÂNICA, ENGENHEIRO DE SEGURANÇA DO TRABALHO**

RNP: **1403692599**

Registro: **MG0000010257D MG**

**2. Dados do Contrato**

Contratante: **TECNO 2000 INDÚSTRIA E COMÉRCIO LTDA**

CPF/CNPJ: **21.306.287/0001-52**

**RUA VEREADOR DÉCIO DE PAULA**

Nº: **101**

Complemento:

Bairro: **PLANALTO**

Cidade: **FORMIGA**

UF: **MG**

CEP: **35574825**

Contrato: **Não especificado**

Celebrado em: **03/10/2022**

Valor: **R\$ 100,00**

Tipo de contratante: **Pessoa Jurídica de Direito Privado**

Ação Institucional: **Outros**

**3. Dados da Obra/Serviço**

**RUA VEREADOR DÉCIO DE PAULA**

Nº: **101**

Complemento:

Bairro: **PLANALTO**

Cidade: **FORMIGA**

UF: **MG**

CEP: **35574825**

Data de Início: **03/10/2022**

Previsão de término: **20/10/2022**

Coordenadas Geográficas: **0, 0**

Finalidade: **INDUSTRIAL**

Código: **Não Especificado**

Proprietário: **TECNO 2000 INDÚSTRIA E COMÉRCIO LTDA**

CPF/CNPJ: **21.306.287/0001-52**

**4. Atividade Técnica**

14 - Elaboração

Quantidade

Unidade

66 - Laudo > PREVENÇÃO E CONTROLE DE RISCOS > CONDIÇÕES AMBIENTAIS DE CONFORTO > #42.10.1 - DE RISCOS ERGONÔMICOS

30,00

h

Após a conclusão das atividades técnicas o profissional deve proceder a baixa desta ART

**5. Observações**

**6. Declarações**

- Declaro estar ciente de que devo cumprir as regras de acessibilidade previstas nas normas técnicas da ABNT, na legislação específica e no decreto n. 5296/2004.

- A Resolução nº 1.094/17 instituiu o Livro de Ordem de obras e serviços que será obrigatório para a emissão de Certidão de Acervo Técnico - CAT aos responsáveis pela execução e fiscalização de obras iniciadas a partir de 1º de janeiro de 2018. (Res. 1.094, Confea).

- Declaro, nos termos da Lei Federal nº 13.709, de 14 de agosto de 2018 - Lei Geral de Proteção de Dados Pessoais (LGPD), que estou ciente de que meus dados pessoais e eventuais documentos por mim apresentados nesta solicitação serão utilizados conforme a Política de Privacidade do CREA-MG, que encontra-se à disposição no seguinte endereço eletrônico: <https://www.crea-mg.org.br/transparencia/lged/politica-privacidade-dados>. Em caso de cadastro de ART para PESSOA FÍSICA, declaro que informei ao CONTRATANTE e ao PROPRIETÁRIO que para a emissão desta ART é necessário cadastrar nos sistemas do CREA-MG, em campos específicos, os seguintes dados pessoais: nome, CPF e endereço. Por fim, declaro que estou ciente que é proibida a inserção de qualquer dado pessoal no campo "observação" da ART, seja meu ou de terceiros.

- Declaro, nos termos da Lei Federal nº 13.709, de 14 de agosto de 2018 - Lei Geral de Proteção de Dados Pessoais (LGPD), que estou ciente de que não posso compartilhar a ART com terceiros sem o devido consentimento do contratante e/ou do(a) proprietário(a), exceto para cumprimento de dever legal.

**7. Entidade de Classe**

AMES - Associação Mineira de Engenharia de Segurança

**8. Assinaturas**

Declaro serem verdadeiras as informações acima

JOSE DE OLIVEIRA ALVES:08131325687 Assinado de forma digital por JOSE DE OLIVEIRA ALVES:08131325687  
 Dados: 2022.10.20 18:31:19 -03'00'

**JOSE DE OLIVEIRA ALVES - CPF: 081.313.256-87**

\_\_\_\_\_, \_\_\_\_\_ de \_\_\_\_\_ de \_\_\_\_\_

Local

data

**TECNO 2000 INDÚSTRIA E COMÉRCIO LTDA - CNPJ: 21.306.287/0001-52**

**9. Informações**

\* A ART é válida somente quando quitada, mediante apresentação do comprovante do pagamento ou conferência no site do Crea.

**10. Valor**

Valor da ART: **R\$ 88,78**

Registrada em: **20/10/2022**

Valor pago: **R\$ 88,78**

Nosso Número: **8599731249**

A autenticidade desta ART pode ser verificada em: <https://crea-mg.sitac.com.br/publico/>, com a chave: 629cx  
 Impresso em: 20/10/2022 às 18:28:55 por: , ip: 177.96.1.170







MINISTÉRIO DA CIDADANIA  
 SAN – Edifício DNIT – 2º andar, Brasília/DF, CEP 70040-902  
 Telefone: e Fax: @fax\_unidade@ - www.cidadania.gov.br

### ATESTADO DE CAPACIDADE TÉCNICA

Processo nº 71000.026237/2019-87

Interessado: TECNO2000 INDÚSTRIA E COMÉRCIO LTDA.

1. Atestamos para os devidos fins, que a empresa **TECNO2000 INDÚSTRIA E COMÉRCIO LTDA.**, inscrita no Cadastro Nacional de Pessoa Jurídica – CNPJ sob o nº 21.306.287/0001-52, estabelecida na Rua Vereador Décio de Paula nº 101, Bairro Planalto, Formiga/MG - CEP: 35.570-000., manteve com o **MINISTÉRIO DO DESENVOLVIMENTO SOCIAL E COMBATE A FOME – MDS**, inscrito no Cadastro Nacional de Pessoa Jurídica – CNPJ sob o nº 05.756.246/0004-54, com sede no Bloco "A" da Esplanada dos Ministérios, Brasília – DF, a aquisição de mobiliário, conforme empenhos e descrições abaixo informados, Processos **71000.032581/2016-62, 71000.032584/2016-04, 71000.032582/2016-15, 71000.009682/2016-30, 71000.059476/2018-32 e 71000.059189/2018-22.**

| EMPENHO Nº 2016NE800143 |   |            |
|-------------------------|---|------------|
| Item                    | Descrição   | Quantidade |
| 01                      | Estação de trabalho para um lugar, em "L", conforme descrito no Anexo I     | 46         |
| 02                      | Estação de trabalho para dois lugares, em "T", conforme descrito no Anexo I | 146        |
| 03                      | Mesa autoportante, conforme descrito no Anexo                               | 20         |
| 04                      | Mesa de Gabinete, conforme descrito no Anexo                                | 4          |
| 05                      | Armário baixo, conforme descrito no Anexo                                   | 105        |

| EMPENHO Nº 2016NE800144 |  |            |
|-------------------------|--|------------|
| Item                    | Descrição                                    | Quantidade |
| 01                      | Módulo "X" - Estação de Trabalho 04 posições | 73         |
| 02                      | Gaveteiro                                    | 806        |
| 03                      | Armário Médio                                | 495        |

| EMPENHO Nº 2016NE800145 |   |            |
|-------------------------|---|------------|
| Item                    | Descrição   | Quantidade |
| 01                      | Armário alto 02 portas - medindo 0,80 x 0,50 x 1,60m (L x P x A)  | 150        |
| 02                      | Mesa com tampo em "L" medindo 1,60 x 1,60 x 0,73m (L x P x A)   | 82         |
| 03                      | Mesa de canto - tampo inferior em madeira, tampo superior em vidro medindo, 0,60 X 0,60 X 0,45m (L X P X A) | 6          |
| 04                      | Mesa de reunião meio oval medindo 1,50 x 1,20 x 0,75m   | 9          |



|    |  |    |
|----|--|----|
| 05 | Mesa de reunião ovalada grande medindo 3,00 x 1,20 x 0,75m     | 16 |
| 06 | Mesa em "L" peninsular medindo 1,80 x 2,10 x 0,73m (L x P x A) | 50 |
| 07 | Mesa redonda, para reunião, medindo 01,20m (L x P x A)         | 83 |
| 08 | Mesa tampo reto medindo 0,80 x 0,60 x 0,73m (L x P x A)        | 4  |
| 09 | Mesa tampo reto medindo 1,20 x 0,60 x 0,73m (L x P x A)        | 11 |
| 10 | Mesa tampo reto medindo 1,40 x 0,60 x 0,73m (L x P x A)        | 50 |
| 11 | Mesa tampo reto medindo 2,00 x 1,00 x 0,73m (L x P x A)        | 15 |

| EMPENHO N° 2016NE800698 |  |            |
|-------------------------|--|------------|
| Item                    | Descrição                                      | Quantidade |
| 01                      | Módulo "L" - Estação de trabalho de 01 posição | 10         |
| 02                      | Módulo "T1" - Estação de trabalho 02 posições  | 28         |
| 03                      | Gaveteiros                                     | 100        |

| EMPENHO N° 2018NE800895 e EMPENHO N° 2018NE800896 |   |            |
|---|---|------------|
| Item  | Descrição   | Quantidade |
| 01  | Estação de trabalho tipo ilha estruturada por painéis Divisórios 02 estações (1480x2880x750/1100 mm). | 6          |
| 02  | Estação de trabalho tipo ilha estruturada por painéis divisórios 04 estações 2880x2880x750/1100 mm.   | 3          |
| 03  | Gaveteiro modular com 04 gavetas - 400x600x740mm.   | 29         |
| 04  | Mesa para reunião retangular 2400x100/1200x750mm (pés metálicos)                                      | 2          |

2. Atestamos ainda que os serviços foram prestados de forma satisfatória, não existindo em nossos registros fatos que desabonem sua conduta e responsabilidade com as obrigações assumidas

Brasília, 24 de maio de 2019.

**RAQUEL BONOMI SCHIFINO DE AMORIM**

Coordenadora de Material e Patrimônio



Documento assinado eletronicamente por **Raquel Bonomi Schifino de Amorim, Coordenador(a) de Material e Patrimônio**, em 24/05/2019, às 17:34, conforme horário oficial de Brasília, com fundamento no art. 10, inciso II, da Portaria nº 390/2015 do Ministério do Desenvolvimento Social.

A autenticidade deste documento pode ser conferida no site  
[http://aplicacoes.mds.gov.br/sei/controlador\\_externo.php?](http://aplicacoes.mds.gov.br/sei/controlador_externo.php?)



[acao=documento\\_conferir&id\\_orgao\\_acesso\\_externo=0](#), informando o código verificador **4065094** e o código CRC **17704AFE**.

---

Referência: Processo nº 71000.026237/2019-87

SEI nº 4065094





MINISTÉRIO DA SAÚDE  
SUBSECRETARIA DE ASSUNTOS ADMINISTRATIVOS  
COORDENAÇÃO-GERAL DE MATERIAIS E PATRIMÔNIO

ATESTADO DE CAPACIDADE TÉCNICA Nº 21/2014

A União, por intermédio da Coordenação-Geral de Material e Patrimônio da Subsecretaria de Assuntos Administrativos – SAA do Ministério da Saúde, inscrita no CNPJ sob o nº 00.394.544/0036-05, UASG nº 250110, com sede em Brasília – DF, **ATESTA** para os fins de comprovação de “Qualificação Técnica”, com base na manifestação por meio do Requerimento S/N, do dia 26/09/2014, onde a empresa **TECNO2000 INDÚSTRIA E COMÉRCIO LTDA**, CNPJ nº 21.306.287/0001-52, sediada na Rua Vereador Décio de Paula, nº 101, Bairro Planalto, Formiga/MG, contratada por meio da Ata de Registro de Preços nº 16/2013, proveniente do Pregão Eletrônico nº 53/2012, desenvolvendo, com competência, os serviços de fornecimento e montagem de material, conforme abaixo relacionado:

| Item | Descrição  | Quantidades (unidade) |
|------|--|-----------------------|
| 1    | Estação de trabalho para um lugar, em “L”<br>MARCA: TECNO2000<br>MODELO: BREMEN CB2500 | 50                    |
| 2    | Estação de trabalho para um lugar, em “T”<br>MARCA: TECNO2000<br>MODELO: BREMEN CB2500 | 144                   |
| 3    | Estação de trabalho para um lugar, em “X”<br>MARCA: TECNO2000<br>MODELO: BREMEN CB2500 | 34                    |
| 4    | Mesa reta tipo 01<br>MARCA: TECNO2000<br>MODELO: BREMEN CB2000                         | 116                   |
| 5    | Mesa reta tipo 02<br>MARCA: TECNO2000<br>MODELO: BREMEN CB2000                         | 14                    |
| 6    | Mesa autoportante<br>MARCA: TECNO2000<br>MODELO: BREMEN CB2050                         | 133                   |

Esplanada dos Ministérios, Ministério da Saúde, Bloco “G”, Anexo “A”, 3º andar, sala 317-A, BRASÍLIA/DF, CEP 70058-900,  
Fone: (61) 3315-2081.

Confira os dados do ato em: <https://selodigital.tjpb.jus.br> ou Consulte o Documento em: <https://azevedobastos.not.br/documento/115342403218655242465>



**CARTÓRIO**  
Autenticação Digital Código: 115342403218655242465-1  
Data: 24/03/2021 15:38:02  
Valor Total do Ato: R\$ 4,66  
Selo Digital Tipo Normal C: ALH87780-EIU5;



**Cartório Azevêdo Bastos**  
Av. Presidente Epitácio Pessoa - 1145  
Bairro dos Estados, João Pessoa - PB  
(83) 3244-5404 - cartorio@azevedobastos.not.br  
<https://azevedobastos.not.br>

CNPJ: 06.870-0

Válber Azevêdo de M. Cavalcanti  
Titular

**TJPB**



O presente documento digital foi conferido com o original e assinado digitalmente por MARCELO TIMOTEO DE OLIVEIRA, em quarta-feira, 24 de março de 2021 15:55:24 GMT-03:00, CNS: 06.870-0 - 1º OFÍCIO DE REGISTRO CIVIL DAS PESSOAS NATURAIS E TABELIONATO DE NOTAS/PB, nos termos da medida provisória N. 2.200-2 de 24 de agosto de 2001. Sua autenticidade deverá ser confirmada no endereço eletrônico [www.cenad.org.br/autenticidade](http://www.cenad.org.br/autenticidade). O presente documento digital pode ser convertido em papel por meio de autenticação no Tabelionato de Notas. Provimto nº 100/2020 CNJ - artigo 22.





MINISTÉRIO DA SAÚDE  
SUBSECRETARIA DE ASSUNTOS ADMINISTRATIVOS  
COORDENAÇÃO-GERAL DE MATERIAIS E PATRIMÔNIO

|    |   |     |
|----|---|-----|
| 7  | Mesa península<br>MARCA: TECNO2000<br>MODELO: BREMEN CB2120               | 39  |
| 8  | Mesa de gabinete<br>MARCA: TECNO2000<br>MODELO: BREMEN CB2150             | 5   |
| 9  | Gaveteiro volante<br>MARCA: TECNO2000<br>MODELO: BREMEN CB2180V           | 845 |
| 10 | Mesa de reunião redonda<br>MARCA: TECNO2000<br>MODELO: BREMEN CB2300      | 58  |
| 11 | Mesa de reunião oval tipo 01<br>MARCA: TECNO2000<br>MODELO: BREMEN CB2310 | 9   |
| 12 | Mesa de reunião oval tipo 02<br>MARCA: TECNO2000<br>MODELO: BREMEN CB2310 | 15  |
| 13 | Armário baixo<br>MARCA: TECNO2000<br>MODELO: BREMEN CB2400                | 51  |
| 14 | Armário alto<br>MARCA: TECNO2000<br>MODELO: BREMEN CB2400                 | 179 |

A Contratada prestou seus serviços com eficiência, demonstrando estar tecnicamente capacitada e dispor de rede credenciada para realização de seus compromissos, inexistindo qualquer fato desabonador.

Brasília-DF, 03 de outubro de 2014.

**MARCELO ATAÍDE DOMINGUES**  
Coordenação de Apoio a Licitações e Contratos  
COALC/CGMAP/SAA/SE/MS

Esplanada dos Ministérios, Ministério da Saúde, Bloco "G", Anexo "A", 3º andar, sala 317-A, BRASÍLIA/DF, CEP 70058-900,  
Fone: (61) 3315-2081.





## MINISTÉRIO DO DESENVOLVIMENTO AGRÁRIO

### ATESTADO DE CAPACIDADE TÉCNICA

Atestamos para os devidos fins, que a empresa **TECNO2000 INDÚSTRIA E COMÉRCIO LTDA, CNPJ nº 21.306.287/0001-52**, prestou serviço de fornecimento e montagem de material referente ao Pregão Eletrônico nº 25/2013, cujo objeto é: Aquisição de mobiliário (estações de trabalho, mesas, armários, estantes e gaveteiros, incluindo montagem, entrega, garantia e assistência técnica), para atender ao Ministério do Desenvolvimento Agrário – MDA e as Delegacias Federais do Desenvolvimento Agrário – DFDA'S, localizados em todo território Nacional, conforme especificações constantes no Termo de Referência – Anexo I do Edital e nas quantidades abaixo relacionadas:

| ITEM | DESCRIÇÃO  | QUANT. |
|------|--|--------|
| 1    | Armário Alto com duas portas com prateleiras<br>MARCA: TECNO2000<br>MODELO: BREMEN<br>REFERENCIA: CB2400           | 61     |
| 2    | Armário alto 4 portas com prateleiras<br>MARCA: TECNO2000<br>MODELO: BREMEN<br>REFERENCIA: CB2400                  | 20     |
| 3    | Armário Baixo 2 portas (independente) - com prateleira<br>MARCA: TECNO2000<br>MODELO: BREMEN<br>REFERENCIA: CB2400 | 98     |
| 5    | Gaveteiro Volante<br>MARCA: TECNO2000<br>MODELO: BREMEN<br>REFERENCIA: B2175P                                      | 321    |
| 6    | Mesa de reunião, retangular<br>MARCA: TECNO2000<br>MODELO: BREMEN<br>REFERENCIA: CB2305                            | 6      |
| 9    | Mesa de reunião redonda<br>MARCA: TECNO2000<br>MODELO: BREMEN<br>REFERENCIA: CB2300                                | 29     |
| 10   | Mesa para Impressora<br>MARCA: TECNO2000<br>MODELO: BREMEN<br>REFERENCIA: CB2000                                   | 9      |
| 11   | Mesa autoportante 1.400 x 1.400 mm<br>MARCA: TECNO2000<br>MODELO: BREMEN<br>REFERENCIA: CB2050                     | 126    |
| 12   | Mesa autoportante 1.400 x 1.600mm<br>MARCA: TECNO2000  | 171    |

O presente documento digital foi conferido com o original e assinado digitalmente por MARCELO TIMOTEO DE OLIVEIRA, em quarta-feira, 24 de março de 2021 15:55:24 GMT-03:00, CNS: 06.870-0 - 1º OFÍCIO DE REGISTRO CIVIL DAS PESSOAS NATURAIS E TABELIONATO DE NOTAS/PB, nos termos da medida provisória N. 2.200-2 de 24 de agosto de 2001. Sua autenticidade deverá ser confirmada no endereço eletrônico [www.cenad.org.br/autenticidade](http://www.cenad.org.br/autenticidade). O presente documento digital pode ser convertido em papel por meio de autenticação no Tabelionato de Notas. Provimto nº 100/2020 CNJ - artigo 22.

Confira os dados do ato em: <https://selodigital.tjpb.jus.br> ou Consulte o Documento em: <https://azevedobastos.not.br/documento/115342403213491607549>



**CARTÓRIO**  
Autenticação Digital Código: 115342403213491607549-1  
Data: 24/03/2021 15:37:59  
Valor Total do Ato: R\$ 4,66  
Selo Digital Tipo Normal C: ALH87776-1QND;



**Cartório Azevêdo Bastos**  
Av. Presidente Epitácio Pessoa - 1145  
Bairro dos Estado, João Pessoa - PB  
(83) 3244-5404 - [cartorio@azevedobastos.not.br](mailto:cartorio@azevedobastos.not.br)  
<https://azevedobastos.not.br>

CNJ: 06.870-0

Válber Azevêdo de M. Cavalcanti  
Titular

TJPB





|    |   |     |
|----|---|-----|
|    | MODELO: BREMEN<br>REFERENCIA: CB2050  |     |
| 13 | Painel divisor 1.100 x 1.400 mm<br>MARCA: TECNO2000<br>MODELO: BREMEN<br>REFERENCIA: CB2600 | 316 |
| 14 | Painel divisor 1.100 x 1.600 mm<br>MARCA: TECNO2000<br>MODELO: BREMEN<br>REFERENCIA: CB2600 | 136 |

**Obs.:** O mobiliário está de acordo com as normas da ABNT com as seguintes NBRs:

- 13960;
- 13967;
- 13966;
- 13961;
- 13964.

Declaramos ainda que a empresa cumpriu com todas as obrigações assumidas, não havendo nada que desabone em relação a quantidade, qualidade e prazo dos serviços prestados.

Brasília/DF, 30 de setembro de 2014.

*Vânia D. Francato*

**VÂNIA SUELI DEBRASSI FRANCATO**

Coordenadora-Geral de Administração e Recursos Humanos  
SPOA/MDA

MDA/CGARH  
30/09/14 às 17:20  
*Thiago*  
Assinatura





MINISTÉRIO DA EDUCAÇÃO  
FUNDO NACIONAL DE DESENVOLVIMENTO DA EDUCAÇÃO

**ATESTADO DE CAPACIDADE TÉCNICA Nº 25/2014**

**O FUNDO NACIONAL DE DESENVOLVIMENTO DA EDUCAÇÃO - FNDE**, com sede na Capital da República, localizada à Setor Bancário Sul – Quadra 02 – Bloco “F” Edifício FNDE, em Brasília/DF, inscrito no CNPJ/MF nº 00.378.257/0001-81, declara que a **TECNO2000 INDÚSTRIA E COMÉRCIO LTDA**, com sede estabelecida à Rua Vereador Décio de Paula nº 101 – Bairro Planalto – Formiga/MG, CEP: 35.570-000, inscrita no CNPJ sob o nº 21306287/0001-52, forneceu ao FNDE, por meio do Edital de Pregão Eletrônico nº 38/2010 e Contrato nº 147/2010, os serviços de fornecimento e instalação de mobiliários e divisórias destinados aos ambientes de trabalho do FNDE, na forma e condições estabelecidas no edital e seus anexos, inclusive apresentou o memorial descritivo contendo as seguintes normas da ABNT:

- Norma Reguladora do Ministério do Trabalho e Emprego NR 17 – Ergonomia;
- ABNT NBR 13961/2010 – Móveis para escritório – Armários;
- ABNT NBR 13962/2006 – Móveis para escritório – Cadeiras – Requisitos métodos de ensaio;
- ABNT NBR 13964/2003 – Móveis para escritório - divisória tipo painel;
- ABNT NBR 13966/2008 – Móveis para escritório – mesas – classificação e características físicas dimensionais e requisitos métodos de ensaio; e
- ABNT NBR 13967/2011 – Móveis para escritório – sistema de estação de trabalho – classificação e métodos de ensaio.

O valor total do contrato foi de R\$ 6.721.324,14 (seis milhões, setecentos e vinte e um mil, trezentos e vinte e quatro reais e quatorze centavos), conforme demonstrativo a seguir:

| Grupo 01 |  |           |
|----------|--|-----------|
| Item     | Descrição do Grupo                             | Total QTD |
| 1        | 1 – SUPORTE ERGONÔMICO PARA TECLADO- USO GERAL | 1570      |
| 2        | 2 – ARMÁRIO ALTO                               | 683       |
| 3        | 3 – ARMÁRIO BAIXO                              | 198       |
| 4        | 4 – SUPORTE PARA CPU                           | 1570      |
| 5        | 5 – BALCÃO                                     | 22        |

SBS, Quadra 02, Bloco F, 1º andar - Edifício FNDE - Brasília/DF - CEP 70070-929.  
Telefones: (61) 2022-5231 / 2022-4773 / 2022-4122







MINISTÉRIO DA EDUCAÇÃO  
FUNDO NACIONAL DE DESENVOLVIMENTO DA EDUCAÇÃO

|    |   |      |
|----|---|------|
| 6  | 6 – PAINÉIS DIVISÓRIOS PARA ESTAÇÕES DE TRABALHO 135 x 60   | 487  |
| 7  | 7 – PAINÉIS DIVISÓRIOS PARA ESTAÇÕES DE TRABALHO 135 x 80   | 116  |
| 8  | 8 – PAINÉIS DIVISÓRIOS PARA ESTAÇÕES DE TRABALHO 135 x 100  | 118  |
| 9  | 9 – PAINÉIS DIVISÓRIOS PARA ESTAÇÕES DE TRABALHO 135 x 120  | 66   |
| 10 | 10 – PAINÉIS DIVISÓRIOS PARA ESTAÇÕES DE TRABALHO 135 x 140 | 1733 |
| 11 | 11 – GAVETEIROS TIPO 1                                      | 1637 |
| 12 | 12 – GAVETEIRO TIPO 2                                       | 82   |
| 13 | 13 – PÉ de 40 cm  | 1640 |
| 14 | 14 – PÉ de 50 cm  | 417  |
| 15 | 15 – PÉ de 70 cm  | 17   |
| 16 | 16 – SUPERFÍCIE PARA MESA DE 100 X 60 CM                    | 58   |
| 17 | 17 – SUPERFÍCIE PARA MESA DE 120 X 60 CM                    | 23   |
| 18 | 18 – SUPERFÍCIE PARA MESA DE 80 X 60 CM                     | 145  |
| 19 | 19 – SUPERFÍCIE PARA MESA DE 160 X 60 CM                    | 122  |
| 20 | 20 – SUPERFÍCIE PARA MESA DE 140 X 60 CM                    | 10   |
| 21 | 21 – SUPERFÍCIE 140 X 80 CM - DIREITA                       | 110  |
| 22 | 22 – SUPERFÍCIE 140 X 80 CM - ESQUERDA                      | 116  |
| 23 | 23 – SUPERFÍCIE 160 X 100 CM - ESQUERDA                     | 3    |
| 24 | 24 – SUPERFÍCIE 160 X 100 CM - DIREITA                      | 12   |
| 25 | 25 – SUPERFÍCIE DIÁLOGO - LADO DIREITO                      | 132  |
| 26 | 26 – SUPERFÍCIE DIÁLOGO - LADO ESQUERDO                     | 128  |
| 27 | 27 – SUPERFÍCIE DE TRABALHO 140 X 140                       | 1186 |
| 28 | 28 – SUPERFÍCIE DE TRABALHO 60 X 60                         | 83   |
| 29 | 29 – PROLONGAMENTO CIRCULAR – LADO DIREITO                  | 5    |
| 30 | 30 – PROLONGAMENTO CIRCULAR – LADO ESQUERDO                 | 12   |

**Grupo 01**

Assim, atestamos sua “CAPACIDADE TÉCNICA” nos compromissos assumidos.

Brasília/DF, 18 de Setembro de 2014.

**ANDRÉIA COUTO RIBEIRO**  
Coordenadora Geral de Articulação e Contratos  
CGARC/DIRAD/FNDE

**CONRADO MATIAS DA SILVA**  
Fiscal do Contrato  
CGLOG/COIMP

SBS, Quadra 02, Bloco F, 1º andar - Edifício FNDE - Brasília/DF - CEP 70070-929.  
Telefones: (61) 2022-5231 / 2022-4773 / 2022-4122

Confira os dados do ato em: <https://selodigital.tjpb.jus.br> ou Consulte o Documento em: <https://azevedobastos.not.br/documento/115342403216634631050>



**CARTÓRIO**  
Autenticação Digital Código: 115342403216634631050-2  
Data: 24/03/2021 15:37:58  
Valor Total do Ato: R\$ 4,66  
Selo Digital Tipo Normal C: ALH87775-TG0U;



CNJ: 06.870-0

**Cartório Azevêdo Bastos**  
Av. Presidente Epitácio Pessoa - 1145  
Bairro dos Estado, João Pessoa - PB  
(83) 3244-5404 - [cartorio@azevedobastos.not.br](mailto:cartorio@azevedobastos.not.br)  
<https://azevedobastos.not.br>

Válber Azevêdo de M. Cavalcanti  
Titular

**TJPB**



O presente documento digital foi conferido com o original e assinado digitalmente por MARCELO TIMOTEO DE OLIVEIRA, em quarta-feira, 24 de março de 2021 15:55:24 GMT-03:00, CNS: 06.870-0 - 1º OFÍCIO DE REGISTRO CIVIL DAS PESSOAS NATURAIS E TABELIONATO DE NOTAS/PB, nos termos da medida provisória N. 2.200-2 de 24 de agosto de 2001. Sua autenticidade deverá ser confirmada no endereço eletrônico [www.cenad.org.br/autenticidade](http://www.cenad.org.br/autenticidade). O presente documento digital pode ser convertido em papel por meio de autenticação no Tabelionato de Notas. Provimto nº 100/2020 CNJ - artigo 22.





### ATESTADO DE CAPACIDADE TÉCNICA

Atestamos para fins de comprovação de capacidade técnica, que a empresa **TECNO2000 INDÚSTRIA E COMÉRCIO LTDA**, inscrita no CNPJ sob o nº. **21.306.287/0001-52**, estabelecida na Rua Vereador Décio de Paula, 101 – Planalto – Formiga – MG forneceu à **SECRETARIA DE ESTADO DE FAZENDA DE MINAS GERAIS** o material referente ao Lote I do processo de Compra nº. 0073185-1190-2006-7 adquirido através de Pregão Eletrônico nº. 80/2006, conforme quadro abaixo.

| Item | Descrição   | Quant. | Valor Un R\$ | Valor Total R\$ |
|------|---|--------|--------------|-----------------|
| 01   | Estação de trabalho para 02 funcionários, medindo 3000/600x1500/600x740/1080, painéis divisórios proporcionando a individualização com níveis diferenciados de privacidade, conforme anexo I.                 | 180    | 2.200,00     | 396.000,00      |
| 02   | Armário alto medindo 900x500x1630mm, conforme anexo I.  | 308    | 1.000,00     | 308.000,00      |
| 03   | Armário alto medindo 900x500x1630mm, conforme anexo I.  | 15     | 1.000,00     | 15.000,00       |
| 04   | Armário alto medindo 900x500x1630mm, conforme anexo I.  | 306    | 600,00       | 183.600,00      |
| 05   | Mesa de reunião redonda, conforme anexo I.  | 77     | 458,00       | 35.266,00       |
| 06   | Mesa de reunião ovalizada medindo 2000x110x740mm  | 22     | 750,00       | 16.500,00       |
| 07   | Estação de trabalho para 01 funcionário com atendimento, medindo 2800X2000, conforme anexo I.   | 28     | 2.220,00     | 62.160,00       |
| 08   | Estação de trabalho e atendimento para 01 funcionário, medindo 16500/600x1500/750x740/1080mm, painéis divisórios proporcionando a individualização com níveis diferenciados de privacidade, conforme anexo I. | 263    | 1.334,12     | 350.873,56      |
| 09   | Estação de trabalho para 01 funcionário, medindo 1500/750x740/1080mm, painéis divisórios proporcionando a individualização com níveis diferenciados de privacidade, conforme anexo I.                         | 34     | 1.350,00     | 45.900,00       |

Rua da Bahia, 1816, 1º andar – Funcionários - Belo Horizonte/MG - CEP 30160-011 - Fone (31) 3217-6112, Fax (31) 3217-6400







|    |   |     |          |            |
|----|---|-----|----------|------------|
| 10 | Estação de trabalho para 02 funcionários, medindo 2250/600x2000/600mm, painéis divisórios proporcionando a individualização com níveis diferenciados de privacidade, conforme anexo I.                                      | 06  | 2.150,00 | 12.900,00  |
| 11 | Estação de trabalho e atendimento para 01 funcionário, medindo 1500/600x2400/600x1500/750x740/1080mm, painéis divisórios proporcionando a individualização com níveis diferenciados de privacidade, conforme anexo I.       | 83  | 2.190,00 | 181.770,00 |
| 12 | Estação de trabalho e atendimento para 02 funcionários, medindo 3000/600x2400/600x1500/750x740/1080/1700mm, painéis divisórios proporcionando a individualização com níveis diferenciados de privacidade, conforme anexo I. | 20  | 6.980,00 | 139.600,00 |
| 13 | Estação de trabalho e atendimento para 02 funcionários, medindo 1800/600x2400/1500x740/1700mm, painéis divisórios proporcionando a individualização com níveis diferenciados de privacidade, conforme anexo I.              | 36  | 3.900,00 | 140.400,00 |
| 14 | Estação de trabalho e atendimento para 01 funcionário, medindo 450/600x450/1600 740/1700mm painéis divisórios proporcionando a individualização com níveis diferenciados de privacidade, conforme anexo I.                  | 17  | 7.900,00 | 134.300,00 |
| 15 | Armário Baixo 900 x 500 x 740, conforme anexo I.  | 310 | 430,00   | 133.300,00 |
| 16 | Mesa para Impressora, conforme anexo I.   | 01  | 301,44   | 301,44     |
| 17 | Carrinho Porta CPU, conforme anexo I.   | 33  | 43,00    | 1.419,00   |
| 18 | Suporte Regulável para Monitor, conforme anexo I.   | 20  | 390,00   | 7.800,00   |
| 19 | Estação de trabalho e atendimento para 01 funcionário, medindo 1500/600x2100/600x1500/600x740/1080mm, painéis divisórios proporcionando a individualização com níveis diferenciados de privacidade, conforme anexo I.       | 88  | 2.050,00 | 180.400,00 |

Rua da Bahia, 1816, 1º andar - Funcionários - Belo Horizonte/MG - CEP 30160-011 - Fone (31) 3217-6112. Fax (31) 3217-6400

*Plus*





|                                    |  |     |                        |           |
|------------------------------------|--|-----|------------------------|-----------|
| 20                                 | Estação de trabalho e atendimento para 02 funcionários, medindo 3000/600x 2100/600x 3000/600x740/1080mm, painéis divisórios proporcionando a individualização com níveis diferenciados de privacidade, conforme anexo I. | 4   | 2.820,00               | 11.280,00 |
| 21                                 | Armário Baixo 600x500x740, conforme anexo I.   | 101 | 230,00                 | 23.230,00 |
| <b>Valor Total do Lote I .....</b> |  |     | <b>RS 2.380.000,00</b> |           |

Atestamos ainda, que a referida empresa atendeu às especificações técnicas e prazos estabelecidos, não havendo, até a presente data, nada que desabone sua atuação.

Belo Horizonte, 25 de maio de 2007.



*João Luiz dos Reis*  
**JOÃO LUIZ DOS REIS**  
Diretor da Diretoria de Logística/ DLOG/SPGF/SEF

Cartório do 5º Ofício de Notas de Belo Horizonte

Reconheço por semelhança a firma indicada de João Luiz Dos Reis. Dou fé. B.Hte., 01 de outubro de 2008. Em test. \_\_\_\_\_ da verdade.

*Wander Evangelista Reis Junior*

Wander Evangelista Reis Junior R\$3,51 14885.40099.1  
Av. João Pinheiro, 120 - CEP: 30130-180 / Belo Horizonte / MG (31) 3224-2303

5º OFÍCIO DE NOTAS DE BELO HORIZONTE  
RECONHECIMENTO DE FIRMA  
ADS 98225







PODER JUDICIÁRIO  
JUSTIÇA FEDERAL  
SEÇÃO JUDICIÁRIA DO RIO DE JANEIRO

**ATESTADO DE CAPACIDADE TÉCNICA Nº JFRJ-FOR-2020/00631**

Ref. Processo : JFRJ-EOF-2018/570.02

A JUSTIÇA FEDERAL DE 1º GRAU DO ESTADO DO RIO DE JANEIRO, estabelecida na Av. Almirante Barroso, 78 - Centro - Rio de Janeiro, inscrita no CNPJ/MF sob o nº 05.424.540/0001-16, ATESTA, para os devidos fins de direito, que a empresa TECNO2000 INDUSTRIA E COMERCIO LTDA, com estabelecimento na RUA VEREADOR DECIO DE PAULA, 101, PLANALTO - FORMIGA - MG, inscrição no CNPJ/MF sob o nº 21306287000152, executou os serviços abaixo relacionados:

| DADOS DA CONTRATAÇÃO  |   |                                     |      |
|---|---|-------------------------------------|------|
| Objeto: ESTAÇÕES DE TRABALHO  |   |                                     |      |
| Contrato/Nota de Empenho: 2018NE000854                                |   | Vigência: 31/10/2018 a 30/12/2019   |      |
| Data do Recebimento Provisório:<br>11/12/2018                         | Data do Recebimento Definitivo:<br>17/12/2018 | Valor do Contrato: R\$ 1.018.660,00 |      |
| Local da prestação dos serviços: RIO DE JANEIRO - RIO BRANCO - CENTRO |   |                                     |      |
| DESCRIÇÃO DA CONTRATAÇÃO  |   |                                     |      |
| Item  | Especificação                                 | Unidade                             | Qtde |
| 1   | Bancada de trabalho Base 1,40                 | -                                   | 137  |
| 2   | Bancada de Trabalho para acoplar 1,40m        | -                                   | 131  |
| 3   | Painel Superior Frontal                       | -                                   | 268  |
| 4   | Painel Superior Lateral                       | -                                   | 262  |
| 5   | Divisória Biombo                              | -                                   | 274  |
| 6   | Armário baixo                                 | -                                   | 244  |
| 7   | Gaveteiro móvel                               | -                                   | 567  |
| 8   | Mesa unitária 1600 x 800 x 760mm              | -                                   | 31   |

Rio de Janeiro, 15 de janeiro de 2020.

**DIEGO CARLOS SILVA DE LIMA**  
COORDENADOR  
COORDENADORIA DE MATERIAL

**CARLA FERNANDA DE OLIVEIRA DA SILVA**  
DIRETOR DE SUBSECRETARIA  
SUBSECRETARIA DE CONTRATAÇÕES E MATERIAL



Assinado digitalmente por CARLA FERNANDA DE OLIVEIRA DA SILVA.  
Assinado com senha por DIEGO CARLOS SILVA DE LIMA.  
Documento Nº: 2759196-5811 - consulta à autenticidade em  
<https://siga.jfrj.jus.br/sigaex/autenticar.action?n=2759196-5811>

Classif. documental: 20.04.02.02



JFRJFOR202000631A





PODER JUDICIÁRIO  
JUSTIÇA FEDERAL  
SEÇÃO JUDICIÁRIA DO RIO DE JANEIRO

**ATESTADO DE CAPACIDADE TÉCNICA Nº JFRJ-FOR-2020/00637**

Ref. Processo : JFRJ-EOF-2018/570.02

A JUSTIÇA FEDERAL DE 1º GRAU DO ESTADO DO RIO DE JANEIRO, estabelecida na Av. Almirante Barroso, 78 - Centro - Rio de Janeiro, inscrita no CNPJ/MF sob o nº 05.424.540/0001-16, ATESTA, para os devidos fins de direito, que a empresa TECNO2000 INDUSTRIA E COMERCIO LTDA, com estabelecimento na RUA VEREADOR DECIO DE PAULA, 101, PLANALTO - FORMIGA - MG, inscrição no CNPJ/MF sob o nº 21306287000152, executou os serviços abaixo relacionados:

| DADOS DA CONTRATAÇÃO  |   |                                   |      |
|---|---|-----------------------------------|------|
| Objeto: ESTAÇÕES DE TRABALHO                                  |   |                                   |      |
| Contrato/Nota de Empenho: 2018NE800238                        |   | Vigência: 12/12/2018 a 31/03/2019 |      |
| Data do Recebimento Provisório:<br>20/12/2018                 | Data do Recebimento Definitivo:<br>27/12/2018 | Valor do Contrato: R\$ 67.150,00  |      |
| Local da prestação dos serviços: RIO DE JANEIRO - TERESÓPOLIS |   |                                   |      |
| DESCRIÇÃO DA CONTRATAÇÃO                                      |   |                                   |      |
| Item  | Especificação                                 | Unidade                           | Qtde |
| 1   | Bancada de trabalho Base 1,40                 | -                                 | 06   |
| 2   | Bancada de Trabalho para acoplar 1,40m        | -                                 | 08   |
| 3   | Painel Superior Frontal                       | -                                 | 14   |
| 4   | Painel Superior Lateral                       | -                                 | 16   |
| 5   | Divisória Biombo                              | -                                 | 12   |
| 6   | Armário baixo                                 | -                                 | 10   |
| 7   | Gaveteiro móvel                               | -                                 | 29   |
| 8   | Mesa unitária 1600 x 800 x 760mm              | -                                 | 1    |
| 9   | Mobiliário Para Diretor                       | -                                 | 1    |
| 9.1   | Mesa autoportante                             | -                                 | 2    |
| 9.2   | Painel divisório tipo biombo                  | -                                 | 3    |
| 9.3   | painel divisório                              | -                                 | 6    |
| 9.4   | gaveteiro volante                             | -                                 | 2    |

Rio de Janeiro, 15 de janeiro de 2020.



Assinado digitalmente por CARLA FERNANDA DE OLIVEIRA DA SILVA.  
Assinado com senha por DIEGO CARLOS SILVA DE LIMA.  
Documento Nº: 2759231-5811 - consulta à autenticidade em  
<https://siga.jfrj.jus.br/sigaex/autenticar.action?n=2759231-5811>

Classif. documental: 20.04.02.02



JFRJFOR202000637A

PODER JUDICIÁRIO  
**JUSTIÇA FEDERAL**  
SEÇÃO JUDICIÁRIA DO RIO DE JANEIRO

**DIEGO CARLOS SILVA DE LIMA**  
COORDENADOR  
COORDENADORIA DE MATERIAL

**CARLA FERNANDA DE OLIVEIRA DA SILVA**  
DIRETOR DE SUBSECRETARIA  
SUBSECRETARIA DE CONTRATAÇÕES E MATERIAL



Assinado digitalmente por CARLA FERNANDA DE OLIVEIRA DA SILVA.  
Assinado com senha por DIEGO CARLOS SILVA DE LIMA.  
Documento Nº: 2759231-5811 - consulta à autenticidade em  
<https://siga.jfrj.jus.br/sigaex/autenticar.action?n=2759231-5811>



JFRJFOR20200637A



PODER JUDICIÁRIO  
JUSTIÇA FEDERAL  
SEÇÃO JUDICIÁRIA DO RIO DE JANEIRO

**ATESTADO DE CAPACIDADE TÉCNICA Nº JFRJ-FOR-2020/00639**

Ref. Processo : JFRJ-EOF-2018/570.02

A JUSTIÇA FEDERAL DE 1º GRAU DO ESTADO DO RIO DE JANEIRO, estabelecida na Av. Almirante Barroso, 78 - Centro - Rio de Janeiro, inscrita no CNPJ/MF sob o nº 05.424.540/0001-16, ATESTA, para os devidos fins de direito, que a empresa TECNO2000 INDUSTRIA E COMERCIO LTDA, com estabelecimento na RUA VEREADOR DECIO DE PAULA, 101, PLANALTO - FORMIGA - MG, inscrição no CNPJ/MF sob o nº 21306287000152, executou os serviços abaixo relacionados:

| DADOS DA CONTRATAÇÃO                                       |   |                                   |      |
|--|---|-----------------------------------|------|
| Objeto: ESTAÇÕES DE TRABALHO                               |   |                                   |      |
| Contrato/Nota de Empenho: 2018NE800239                     |   | Vigência: 12/12/2018 a 31/03/2019 |      |
| Data do Recebimento Provisório:<br>20/12/2018              | Data do Recebimento Definitivo:<br>27/12/2018 | Valor do Contrato: R\$ 94.700,00  |      |
| Local da prestação dos serviços: RIO DE JANEIRO - ITABORAÍ |   |                                   |      |
| DESCRIÇÃO DA CONTRATAÇÃO                                   |   |                                   |      |
| Item   | Especificação                                 | Unidade                           | Qtde |
| 1  | Bancada de trabalho Base 1,40                 | -                                 | 11   |
| 2  | Bancada de Trabalho para acoplar 1,40m        | -                                 | 10   |
| 3  | Painel Superior Frontal                       | -                                 | 29   |
| 4  | Painel Superior Lateral                       | -                                 | 20   |
| 5  | Divisória Biombo                              | -                                 | 22   |
| 6  | Armário baixo                                 | -                                 | 14   |
| 7  | Gaveteiro móvel                               | -                                 | 64   |
| 8  | Mesa unitária 1600 x 800 x 760mm              | -                                 | 3    |
| 9  | Mesa unitária 1400 x 800 x 760mmr             | -                                 | 4    |

Rio de Janeiro, 15 de janeiro de 2020.

**DIEGO CARLOS SILVA DE LIMA**  
COORDENADOR  
COORDENADORIA DE MATERIAL

**CARLA FERNANDA DE OLIVEIRA DA SILVA**



Assinado digitalmente por CARLA FERNANDA DE OLIVEIRA DA SILVA.  
Assinado com senha por DIEGO CARLOS SILVA DE LIMA.  
Documento Nº: 2759299-5811 - consulta à autenticidade em  
<https://siga.jfrj.jus.br/sigaex/autenticar.action?n=2759299-5811>

Classif. documental: 20.04.02.02



JFRJFOR202000639A

SIGA

PODER JUDICIÁRIO  
JUSTIÇA FEDERAL  
SEÇÃO JUDICIÁRIA DO RIO DE JANEIRO  
DIRETOR DE SUBSECRETARIA  
SUBSECRETARIA DE CONTRATAÇÕES E MATERIAL



Assinado digitalmente por CARLA FERNANDA DE OLIVEIRA DA SILVA.  
Assinado com senha por DIEGO CARLOS SILVA DE LIMA.  
Documento Nº: 2759299-5811 - consulta à autenticidade em  
<https://siga.jfrj.jus.br/sigaex/autenticar.action?n=2759299-5811>



JFRJFOR202000639A





PODER JUDICIÁRIO  
JUSTIÇA FEDERAL  
SEÇÃO JUDICIÁRIA DO RIO DE JANEIRO

**ATESTADO DE CAPACIDADE TÉCNICA Nº JFRJ-FOR-2020/00590**

Ref. Processo : JFRJ-EOF-2019/0909.01

A JUSTIÇA FEDERAL DE 1º GRAU DO ESTADO DO RIO DE JANEIRO, estabelecida na Av. Almirante Barroso, 78 - Centro - Rio de Janeiro, inscrita no CNPJ/MF sob o nº 05.424.540/0001-16, ATESTA, para os devidos fins de direito, que a empresa TECNO 2000 INDÚSTRIA E COMÉRCIO, com estabelecimento na Rua Vereador Décio de Paula nº 101, Bairro Planalto, Formiga/MG - CEP: 35.570-000., inscrição no CNPJ/MF sob o nº 21.306.287/0001-52, forneceu os materiais abaixo relacionados:

| DADOS DA CONTRATAÇÃO  |  |                                   |      |
|---|--|-----------------------------------|------|
| Objeto: Termo de Contrato 61/2019 (Ata de RP 154/2019) - Aquisição de Mobiliário - bancadas de trabalho acopladas tipo plataforma. Obs.: Realizado o pagamento e liquidação de 90% da Nota fiscal (R\$ 142.800,00), ficando o restante condicionado à montagem do material. |  |                                   |      |
| Ata de Registro de preços: Ata de RP 154/2019 e TC 61/2019  | Contrato/Nota de Empenho: 2019NE800310                               | Vigência: 17/10/2019 a 30/01/2020 |      |
| Data do Recebimento Provisório: 28/11/2019  | Data do Recebimento Definitivo: 04/12/2019                           | Valor do Contrato: R\$ 158.750,00 |      |
| DESCRIÇÃO DA CONTRATAÇÃO  |  |                                   |      |
| Item  | Especificação  | Unidade                           | Qtde |
| 1   | BANCADA DE TRABALHO - BASE 1,40m                                     | UND                               | 12   |
| 2   | BANCADA DE TRABALHO PARA ACOPLAR (1,40m)                             | UND                               | 34   |
| 3   | PAINEL SUPERIOR FRONTAL PARA DIVISÃO DE ESTAÇÕES DE TRABALHO (1,40m) | UND                               | 38   |
| 4   | PAINEL SUPERIOR LATERAL DIVISOR DE ESTAÇÕES DE TRABALHO              | UND                               | 68   |
| 5   | DIVISÓRIA-BIOMBO - 5cm   | UND                               | 24   |
| 6   | ARMÁRIO BAIXO  | UND                               | 26   |
| 7   | GAVETEIRO MÓVEL  | UND                               | 75   |
| 8   | MESA UNITÁRIA 1600 x 800 x 760 mm                                    | UND                               | 6    |

Rio de Janeiro, 14 de janeiro de 2020.

**CARLA FERNANDA DE OLIVEIRA DA SILVA**  
DIRETOR DE SUBSECRETARIA  
SUBSECRETARIA DE CONTRATAÇÕES E MATERIAL



Assinado digitalmente por CARLA FERNANDA DE OLIVEIRA DA SILVA.  
Documento Nº: 2756205-9232 - consulta à autenticidade em  
<https://siga.jfrj.jus.br/sigaex/autenticar.action?n=2756205-9232>

Classif. documental | 30.01.02.02



JFRJFOR202000590A

SIGA



PODER JUDICIÁRIO  
JUSTIÇA FEDERAL  
SEÇÃO JUDICIÁRIA DO RIO DE JANEIRO

**ATESTADO DE CAPACIDADE TÉCNICA Nº JFRJ-FOR-2020/00607**

Ref. Processo : JFRJ-EOF-2018/0570

A JUSTIÇA FEDERAL DE 1º GRAU DO ESTADO DO RIO DE JANEIRO, estabelecida na Av. Almirante Barroso, 78 - Centro - Rio de Janeiro, inscrita no CNPJ/MF sob o nº 05.424.540/0001-16, ATESTA, para os devidos fins de direito, que a empresa TECNO 2000 INDÚSTRIA E COMÉRCIO, com estabelecimento na Rua Vereador Décio de Paula nº 101, Bairro Planalto, Formiga/MG - CEP: 35.570-000., inscrição no CNPJ/MF sob o nº 21.306.287/0001-52, forneceu os materiais abaixo relacionados:

| DADOS DA CONTRATAÇÃO   |  |                                   |      |
|--|--|-----------------------------------|------|
| Objeto: Termo de Contrato 45/2018 (Ata de RP 57/2018) - Aquisição de Mobiliário - bancadas de trabalho acopladas tipo plataforma. Processos JFRJ-EOF-2018/0570 e JFRJ-EOF-2018/0570.01. Obs.: A entrega do material foi realizada em 21/11/2018, a montagem das estações de trabalho foi em 12/12/2018 e o Checklist com o atesto do material foi em 13/12/2018. |  |                                   |      |
| Ata de Registro de preços: TC 45/2018 - Ata de RP 057/2018   | Contrato/Nota de Empenho: 2019NE800836                               | Vigência: 15/10/2018 a 28/01/2019 |      |
| Data do Recebimento Provisório: 21/11/2018   | Data do Recebimento Definitivo: 13/12/2018                           | Valor do Contrato: R\$ 50.680,00  |      |
| DESCRIÇÃO DA CONTRATAÇÃO   |  |                                   |      |
| Item   | Especificação  | Unidade                           | Qtde |
| 1  | BANCADA DE TRABALHO - BASE 1,40m                                     | UND                               | 06   |
| 2  | BANCADA DE TRABALHO PARA ACOPLAR (1,40m)                             | UND                               | 08   |
| 3  | PAINEL SUPERIOR FRONTAL PARA DIVISÃO DE ESTAÇÕES DE TRABALHO (1,40m) | UND                               | 14   |
| 4  | PAINEL SUPERIOR LATERAL DIVISOR DE ESTAÇÕES DE TRABALHO (1,40m)      | UND                               | 16   |
| 5  | DIVISÓRIA-BIOMBO - 5cm   | UND                               | 12   |
| 6  | ARMÁRIO BAIXO  | UND                               | 10   |
| 7  | GAVETEIRO MÓVEL  | UND                               | 29   |
| 8  | MESA UNITÁRIA 1600 x 800 x 760 mm                                    | UND                               | 01   |

Rio de Janeiro, 14 de janeiro de 2020.

**CARLA FERNANDA DE OLIVEIRA DA SILVA**  
DIRETOR DE SUBSECRETARIA  
SUBSECRETARIA DE CONTRATAÇÕES E MATERIAL



Assinado digitalmente por CARLA FERNANDA DE OLIVEIRA DA SILVA.  
Documento Nº: 2758291-9232 - consulta à autenticidade em  
<https://siga.jfrj.jus.br/sigaex/autenticar.action?n=2758291-9232>

Classif. documental 30.01.02.02



JFRJFOR202000607A

SIGA



BANCO DA AMAZÔNIA

### ATESTADO DE CAPACIDADE TÉCNICA

Atestamos para os devidos fins, que a empresa TECNO2000 INDÚSTRIA E COMÉRCIO LTDA, inscrita no CNPJ de Nº 21.306.287/0001-52, inscrição Estadual de Nº 26143104600-66 e inscrição municipal de Nº 9004038, estabelecida à Rua VEREADOR DÉCIO DE PAULA, Nº 101 – Bairro PLANALTO, CEP: 35.570-000 – FORMIGA/MG forneceu ao BANCO DA AMAZÔNIA, inscrito no CNPJ/MF sob o nº 04.902.979/0001-44, sito na Av. Presidente Vargas, Nº 800, Belém-PA, Cep 66.017-901, por meio do contrato 2015/305-01, o material abaixo especificado:

- Fornecimento e instalação de estações de trabalho com divisórias eletrificáveis, armários, gaveteiros, mesas de trabalho e reunião totalizando mais de 600 postos de trabalho fornecidos com todo o serviço de cabeamento elétrico e lógico. Informamos que a maior parte desses postos de trabalho foi instalada no Edifício Sede do Banco da Amazônia, em Belém (PA), que possui dimensão superior a 3.000 m².

Atestamos, ainda que o referido fornecimento foi efetuado dentro do prazo estabelecido e em conformidade com o solicitado por este órgão, não constando em nossos arquivos, até a presente data, nada que desabone a empresa quanto à sua capacidade técnica.

Belém (PA), 27 de maio de 2019

**CARTÓRIO DINIZ**



Edson Benedito Carvalho Braga  
Gerente Executivo  
Mat.4719R  
CPF: 362.074.622-20

**CARTÓRIO DINIZ**



Leandro Eduardo Valente dos Santos  
Coordenador  
Mat.7099  
CPF: 937.599.242-04

**CARTÓRIO 2º OFÍCIO DE NOTAS DINIZ**  
Avenida Governador José Malcher, 408 - Belém - Pará - CEP: 66040-281  
Fones: (91) 3242-1248 / 3212-2155 / 99411-9318 / 99532-1635  
Tabela Tabelar: Eleonora Maria Moreira de Castro Alves

Reconheço as assinaturas por semelhança: LEANDRO EDUARDO VALENTE DOS SANTOS, EDSON BENEDITO CARVALHO BRAGA

Eu fei Em test' da verdade Emol: R\$ 10,60 Selo: R\$ 0,80  
Belém-PA, 17/07/2019 15:49-HQ23841440/23841441.

  
Anderson Luis Lima ESCRIVENTE

**CRID 002º OFÍCIO DE NOTAS**  
ANDERSON LUIS LIMA  
Tabela Tabelar: Eleonora Maria Moreira de Castro Alves

ReCONHECIMENTO DE FIRMA  
Série: H Nº 023.841.440

ReCONHECIMENTO DE FIRMA  
Série: H Nº 023.841.441

DIREÇÃO GERAL: Av. Presidente Vargas, 800 - Belém / PA  
CEP 66.017-901 - Fone: (91)4008-2832  
www.bancoamazonia.com.br

Confira os dados do ato em: <https://selodigital.tjpb.jus.br> ou Consulte o Documento em: <https://azevedobastos.not.br/documento/115341404219086703401>



**CARTÓRIO**  
Autenticação Digital Código: 115341404219086703401-1  
Data: 14/04/2021 11:16:17  
Valor Total do Ato: R\$ 4,66  
Selo Digital Tipo Normal C: ALJ28359-HGLK;



**Cartório Azevedo Bastos**  
Av. Presidente Epitácio Pessoa - 1145  
Bairro dos Estado, João Pessoa - PB  
(83) 3244-5404 - cartorio@azevedobastos.not.br  
<https://azevedobastos.not.br>

  
Valber Azevedo de M. Cavalcanti  
Titular



O presente documento digital foi conferido com o original e assinado digitalmente por DANILLO PINTO OLIVEIRA DE ALENCAR, em quarta-feira, 14 de abril de 2021 11:39:21 GMT-03:00, CNS: 06.870-0 - 1º OFÍCIO DE REGISTRO CIVIL DAS PESSOAS NATURAIS E TABELIONATO DE NOTAS/PB, nos termos da medida provisória N. 2.200-2 de 24 de agosto de 2001. Sua autenticidade deverá ser confirmada no endereço eletrônico [www.cenad.org.br/autenticidade](http://www.cenad.org.br/autenticidade). O presente documento digital pode ser convertido em papel por meio de autenticação no Tabelionato de Notas. Provimto nº 100/2020 CNJ - artigo 22.



**ATESTADO DE CAPACIDADE TÉCNICA**

Brasília, 15 de janeiro de 2020.

**REFERÊNCIA:** Atestado oriundo do Processo n° 414/2016 firmado através do certame do pregão eletrônico n° 004/2017, cujo objeto é o REGISTRO DE PREÇO para possível aquisição de bens permanentes (mobiliário), visando atender ao funcionamento das novas Unidades Operacionais do SEST SENAT, o qual a empresa TECNO2000 INDÚSTRIA E COMÉRCIO LTDA foi devidamente habilitada e homologada para fornecimento.

O Serviço Nacional de Aprendizagem do Transporte – SENAT e Serviço Social do Transporte – SEST, estabelecido SAUS Quadra 01 Bloco “J”, Ed. Clésio Andrade, CEP: 70.070-944, Brasília/DF, inscrito no Cadastro Nacional de Pessoas Jurídicas do Ministério da Fazenda sob n° SEST 73.471.989/000195 e SENAT 73.471.963/0001-47, **ATESTA** para os devidos fins, que a empresa TECNO2000 INDÚSTRIA E COMÉRCIO LTDA, inscrita sobre o CNPJ N° 21.306.287/0001-52 e inscrição Estadual n° 2614310460066, forneceu mobiliários, com características e quantitativos abaixo relacionado, em diversas unidades do SEST SENAT.

**NOTAS FISCAIS:** 639; 641; 919; 921; 927; 1870; 1872; 1878; 3593; 3595; 3597; 6235; 6237; 6247; 20995; 20997; 22108; 22110; 22329; 22331; 22631; 22633; 22635; 22637; 22652; 22654; 22658; 22660; 22662; 23738; 23740; 23742; 24124; 24126; 24128; 24132; 24134; 24136; 24152; 24154; 24156; 24158; 24160; 24169.

| CONTRATOS Proc. 0414/16 |   |     |
|-------------------------|---|-----|
| ITEM                    | DESCRIÇÃO   | QTD |
| 1.1                     | Armário – Armário baixo 2 portas.                 | 120 |
| 1.2                     | Armário – Armário baixo 2 portas.                 | 45  |
| 1.3                     | Armário – Armário baixo 2 portas.                 | 45  |
| 1.4                     | Armário – Armário baixo 2 portas                  | 30  |
| 1.5                     | Armário – Armário baixo 6 gavetas                 | 30  |
| 1.6                     | Armário – Armário baixo 2 portas.                 | 240 |
| 1.7                     | Armário – Armário alto 2 portas                   | 30  |
| 1.8                     | Armário – Armário alto 2 portas                   | 135 |
| 1.9                     | Armário – Armário estante 2 portas                | 60  |
| 1.10                    | Armário – Armário extra alto 2 portas e 6 gavetas | 168 |
| 1.11                    | Gaveteiro – Gaveteiro volante 3 gavetas           | 105 |
| 1.12                    | Gaveteiro – Gaveteiro Fixo 2 gavetas              | 195 |
| 1.13                    | Armário – Armário baixo 2 portas                  | 56  |
| 1.14                    | Armário – Armário médio 2 portas                  | 30  |

Página 1 de 2

SAUS Quadra 1, Bloco “J”, Ed. CNT | Brasília-DF | Tel.: (61) 3315.7000 | Fax: (61) 3223.2915 | CEP: 70070-944

Fale com o SEST SENAT: 0800 728 2891 | [www.sestsenat.org.br](http://www.sestsenat.org.br)



|      |                                     |     |
|------|-------------------------------------|-----|
| 1.15 | Armário – Armário Alto 2 portas     | 56  |
| 1.16 | Armário – Armário volante 3 gavetas | 14  |
| 1.18 | Armário – Armário 4 portas          | 154 |
| 1.19 | Armário – Armário estante           | 14  |
| 1.20 | Armário – Armário baixo 3 gavetas   | 105 |
| 1.21 | Armário – Estante com Bin           | 28  |

Declaro que a TECNO2000 INDÚSTRIA E COMÉRCIO LTDA, cumpriu todas as obrigações contratuais, dentro das condições e prazos estabelecidos e que nada consta que a desabone até a presente data.

**JEAN MICHEL CORREIA BRAULT**

Coordenador de Patrimônio

Página 2 de 2

SAUS Quadra 1, Bloco "J", Ed. CNT | Brasília-DF | Tel.: (61) 3315.7000 | Fax: (61) 3223.2915 | CEP: 70070-944

Fale com o SEST SENAT: 0800 728 2891 | [www.sestsenat.org.br](http://www.sestsenat.org.br)



## ATESTADO DE PRESTAÇÃO DE SERVIÇOS Nº 090/2020

Atestamos para os devidos fins que a empresa **TECNO2000 INDUSTRIA E COMÉRCIO LTDA**. CNPJ 21.306.287/0001-52, com sede a Rua Vereador Décio de Paula, 101 Formiga/MG, executou para a Companhia de Saneamento do Paraná – **Sanepar**, os serviços abaixo descritos:

Local da Obra: Curitiba/PR.  
Objeto: Fornecimento, montagem e instalação de divisórias, mobiliário, elétrica, lógica e persianas automatizadas no município de Curitiba/PR.  
Licitação: PE 1633/2019.  
Contrato: 36639.  
Ordem de Serviço: 320308.  
Período de Execução: 26/08/2019 a 23/12/2010.  
Valor Total: R\$ 8.054.000,00 (Oito milhões cinquenta e quatro mil reais).  
Responsável Técnico: Engº Civil Diogo Pires Nascimento.  
CREA 13.546-D/DF.  
ART 1720194502680.

### DESCRIPTIVO TÉCNICO

Fornecimento, montagem e instalação de divisórias, mobiliário, elétrica, lógica e persianas automatizadas destinados aos ambientes corporativo, técnico e apoio do novo edifício administrativo (NEA) da sede da Sanepar em Curitiba, conforme descrito abaixo:

| DESCRIÇÃO DA CONTRATAÇÃO - PREGÃO ELETRÔNICO 1633/2018 |  |         |          |
|--|--|---------|----------|
| Objeto:  | Fornecimento, montagem e instalação de divisórias, mobiliário, elétrica, lógica e persianas automatizadas no NEA |         |          |
| Contrato:  | 36639  |         |          |
| ITEM   | ELEMENTOS  | UNIDADE | QTD      |
| 1  | Armário Alto.  | unid.   | 396,00   |
| 2  | Armário Baixo.   | unid.   | 1.025,00 |
| 3  | Armário Baixo Computador.  | unid.   | 20,00    |

COMPANHIA DE SANEAMENTO DO PARANÁ - SANEPAR - CNPJ 76.484.013/0001-45

*Jaloni*  
ATESTADO EMITIDO PELA  
COORDENAÇÃO CADASTRO  
AQUISIÇÕES

1



Bel. Válber Azevedo de Miranda Cavalcanti  
Titular



CARTÓRIO  
Autenticação Digital Código: 115342108202431973207-1  
Data: 21/08/2020 16:15:57  
Valor Total do Ato: R\$ 4,56  
Selo Digital Tipo Normal C: AKK10924-49JE;



Cartório Azevedo Bastos  
Av. Presidente Epitácio Pessoa - 1145  
Bairro dos Estado, João Pessoa - PB  
(83) 3244-5404 - [cartorio@azevedobastos.not.br](mailto:cartorio@azevedobastos.not.br)  
<https://azevedobastos.not.br>





|     |  |                |          |
|-----|--|----------------|----------|
| 4   | Biombo Cego Autoportante (Módulo Padrão/Módulo Sob Medida)   |                |          |
| 4.1 | Biombo Cego Autoportante (Módulo Padrão)   | unid           | 14,00    |
| 4.2 | Biombo Cego Autoportante (Módulo Sob Medida)   | unid           | 3,00     |
| 5   | Biombo Mesa Retangular Ouvidoria (Biombo)  | unid           | 14,00    |
| 6   | Gaveteiro Volante  | unid           | 930,00   |
| 7   | Kit Biombo Eletrificável Estação Trabalho Com Mesas em "L" (Mesa/Biombo Cego/Biombo Eletrificável/Coluna Metálica)   |                |          |
| 7.1 | Kit Biombo Eletrificável Estação Trabalho Com Mesas em "L" (Mesa)  | unid           | 816,00   |
| 7.2 | Kit Biombo Eletrificável Estação Trabalho Com Mesas em "L" (Biombo Cego)   | unid           | 561,00   |
| 7.3 | Kit Biombo Eletrificável Estação Trabalho Com Mesas em "L" (Biombo Eletrificável)  | unid           | 457,00   |
| 7.4 | Kit Biombo Eletrificável Estação Trabalho Com Mesas em "L" (Coluna Metálica)   | unid           | 107,00   |
| 8   | Kit Biombo Eletrificável Estação Trabalho Retangular (Mesa/Biombo Lateral/Biombo Eletrificável)  |                |          |
| 8.1 | Kit Biombo Eletrificável Estação Trabalho Retangular (Mesa)  | unid           | 22,00    |
| 8.2 | Kit Biombo Eletrificável Estação Trabalho Retangular (Biombo Lateral)  | unid           | 28,00    |
| 8.3 | Kit Biombo Eletrificável Estação Trabalho Retangular (Biombo Eletrificável)  | unid           | 11,00    |
| 9   | Kit Divisória Piso-Teto (Painel Cego Padrão/Painel Cego Módulo Sob Medida/Painel com Vidro/Portas)   |                |          |
| 9.1 | Kit Divisória Piso-Teto (Painel Cego Padrão - DIMENSÕES 900mm x 3000mm) Estrutura em alumínio e fechamento com septo acústico                                  | m <sup>2</sup> | 1.603,80 |
| 9.2 | Kit Divisória Piso-Teto (Painel Cego Módulo Sob Medida) Estrutura em alumínio e fechamento com septo acústico  | m <sup>2</sup> | 130,20   |
| 9.3 | Kit Divisória Piso-Teto (Painel com Vidro Duplo Laminado e Persiana Embutida - DIMENSÕES 900mm x 3000mm) Estrutura em alumínio e fechamento com septo acústico | m <sup>2</sup> | 594,00   |
| 9.4 | Kit Divisória Piso-Teto (Porta de Abrir com Bandeira Fixa - DIMENSÕES 900mm x 3000mm) Estrutura em alumínio e fechamento com septo acústico                    | m <sup>2</sup> | 207,90   |
| 9.5 | Kit Divisória Piso-Teto (Porta com Veneziana de Abrir com Bandeira Fixa - DIMENSÕES 900mm x 3000mm) Estrutura em alumínio e fechamento com septo acústico      | m <sup>2</sup> | 2,70     |
| 10  | Mesa Em "L" Funcional 1600x1600  | unid           | 114,00   |
| 11  | Mesa Retangular 1400x600   | unid           | 22,00    |
| 12  | Mesa Retangular 1600x600   | unid           | 12,00    |
| 13  | Mesa Reunião Redonda 1000  | unid           | 30,00    |
| 14  | Mesa Reunião Redonda 1200  | unid           | 11,00    |

COMPANHIA DE SANEAMENTO DO PARANÁ - SANEPAR - CNPJ 76.484.013/0001-45

2



|    |  |                |           |
|----|--|----------------|-----------|
| 15 | Mesa Reunião Retangular 06 Lugares.  | unid           | 16,00     |
| 16 | Mesa Reunião Retangular 08 Lugares.  | unid           | 13,00     |
| 17 | Mesa Reunião Retangular 10 Lugares.  | unid           | 3,00      |
| 18 | Mesa Reunião Retangular 14 Lugares.  | unid           | 4,00      |
| 19 | Armário com portas de abrir em MDF 15mm Branco - DIMENSÕES 3600mm X 600mm X 560mm - IS MASC e FEM.   | unid           | 16,00     |
| 20 | Armário Suspenso com portas de abrir em MDF 15mm Branco - DIMENSÕES 2800mm X 680mm X 580mm - COPA.   | unid           | 8,00      |
| 21 | Balcão da recepção principal com acabamento em mármore polido - DIMENSÕES 4720mm X 1000mm X 2500mm.  | unid           | 1,00      |
| 22 | Balcão da recepção pavimento com acabamento em mármore polido - DIMENSÕES 3600mm X 1000mm X 1100mm.  | unid           | 3,00      |
| 23 | Balcão da recepção principal com acabamento em mármore polido - DIMENSÕES 3700mm X 1000mm X 2000mm.  | unid           | 1,00      |
| 24 | Fornecimento e instalação de Racks nos pavimentos.   | unid           | 8,00      |
| 25 | Fornecimento e Instalação de Back Bone Óptico com lançamento de 08 cabos ópticos multimodo OM3 50 Microns com montagem de 4 DIO'S B48 de 48 fibras com conectores do tipo SC FURUKAWA. | unid           | 1,00      |
| 26 | Execução de fusões ópticas Multimodo OM3 (50) otimizada com certificação.  | unid           | 96,00     |
| 27 | Fornecimento, lançamento e instalação de pontos U/UTP Tipo 1 - RACK para PC.   | unid           | 440,00    |
| 28 | Fornecimento e instalação de pontos de consolidação 24 portas, identificação e certificação.   | unid           | 55,00     |
| 29 | Fornecimento, lançamento e instalação de pontos U/UTP Tipo 2/Tipo3/Tipo 4, CAT-6 LSZH completos FURUKAWA - PC para usuário com conectorização, identificação e certificação.           | unid           | 1.830,00  |
| 30 | Fornecimento e lançamento de cabos elétricos tipo PP.  | m              | 9.300,00  |
| 31 | Fornecimento e lançamento de cabos elétricos singelo em infraestrutura e mobiliário.   | m              | 25.800,00 |
| 32 | Fornecimento e instalação de rede elétrica de baixa tensão para pontos estabilizados, sendo automatizados e não automatizados.   | unid           | 981,00    |
| 33 | Fornecimento e instalação de infraestrutura para rede de lógica, rede de elétrica, portas automáticas e sistema de persianas automatizado.   | unid           | 1,00      |
| 34 | Fornecimento e instalação de régua de tomadas para estação de trabalho (Biombo Eletrificável).   | unid           | 1.074,00  |
| 35 | Fornecimento e instalação de persianas do tipo Rolô, motorizadas e integradas ao sistema de automação IP, com controlador de persiana,   | m <sup>2</sup> | 1.026,00  |

COMPANHIA DE SANEAMENTO DO PARANÁ - SANEPAR - CNPJ 76.484.013/0001-45

3





|    |  |      |        |
|----|--|------|--------|
|    | sensores de luminosidade e software para interface.  |      |        |
| 36 | Fornecimento e instalação de persiana complementares do tipo Blackout, motorizados com acionamento local.                                | m2   | 182,00 |
| 37 | Fornecimento e instalação de portas automáticas de correr em vidro temperado com mecanismo de acionamento através de sensor de presença. | unid | 12,00  |

Este atestado foi emitido por solicitação da empresa **TECNO2000 INDUSTRIA E COMÉRCIO LTDA**. A emissão desse atestado substitui todos os demais documentos correlatos já emitidos ou fornecidos.

Curitiba, 27 de abril de 2020.

Margarete Dallarmi  
Gerente Gestão Patrimonial e Infraestrutura - GGPINF

  
**Vera Lucia Petruy**  
Coordenação Bens Imóveis - GGPINF  
Coordenadora  
Gerente em Exercício

  
Priscila Marchini Brunetta  
Diretora Administrativa - DA

**76.484.013/0001-45**  
COMPANHIA DE  
SANEAMENTO - SANEPAR  
RUA ENGENHEIROS REBOUÇAS, 1376  
REBOUÇAS - CEP 80215-900  
CURITIBA - PR

COMPANHIA DE SANEAMENTO DO PARANÁ - SANEPAR - CNPJ 76.484.013/0001-45

4





# CERTIFICADO DE CONFORMIDADE

## Conformity Certificate

**Nº 295.014/20**

A ABNT concede o Certificado de Conformidade de Produto à empresa:  
*ABNT grants the Products Conformity Certificate to the company:*

**Tecno2000 Indústria e Comércio Ltda**  
**CNPJ: 21.306.287/0001-52**

Para o(s) produto(s):  
*To the following product(s):*

**Móveis para escritório - Armários - Linha Bremen**

Produzido(s) na unidade localizada em:  
*Produced in the unit located in:*

**Rua Vereador Décio de Paula, 101 - Planalto**  
**35.574-825 - Formiga - MG - Brasil**

Atendendo aos requisitos do Procedimento Específico:  
*Meeting the requirements of the Specific Procedure:*

**PE-008**

Atendendo aos requisitos da Norma:  
*Meeting the requirements of the Standard:*

**ABNT NBR 13961:2010**

Sistema de Certificação: 5  
*Certification System: 5*

Primeira concessão: 12/08/2008  
*First concession:*

Período de validade:  
*Validity period:*

**06/08/2020 a 06/08/2024**

Este certificado cancela e substitui o de nº 295.020/08.

Data de Emissão: Rio de Janeiro, 06 de agosto de 2020.  
*Emission Date*

Última Revisão: Rio de Janeiro, 26 de Setembro de 2022.  
*Last Revision*

Sergio Pacheco  
Gerente de Certificação de Produto  
*Product Certification Manager*

Certificado de Conformidade válido somente acompanhado das páginas de 1 a 4.  
*Certificate valid only together with pages 1-4.*

Este certificado está sujeito ao contínuo atendimento ao Procedimento Geral para Avaliação da Conformidade, ao Procedimento Específico da Marca de Conformidade ABNT bem como aos requisitos da Norma acima, sendo válido somente em original e com o timbre da ABNT em alto-relevo seco, assinado pelo Gerente de Certificação de Produto. Sua validade pode ser confirmada no seguinte endereço eletrônico: [www.abnt.org.br](http://www.abnt.org.br). (CNPJ: 33.402.892/0001-06 – Tel.: (21) 3974-2300).  
*This certificate is subject to the continuous fulfillment of the requirements of the General Procedure for Conformity Assessment and to the Specific Procedure of the ABNT Conformity Mark, as well as to the Standard referred above and will be valid only in its original form, with the ABNT stamp in dry high-relief, duly signed by the Product Certification Manager. Its validity may be confirmed at the following electronic address: [www.abnt.org.br](http://www.abnt.org.br)*

**ABNT** Associação Brasileira de Normas Técnicas

Av. Treze de Maio, 13 - 28º Andar - Centro - **Rio de Janeiro - RJ** - CEP 20031-901  
Rua Conselheiro Nebias, 1131- Campos Elíseos - **São Paulo** - SP - CEP 01203-002





# CERTIFICADO DE CONFORMIDADE

## Conformity Certificate

**Nº 295.014/20**

### Móveis para escritório - Armário - Linha Bremen

| Descrição<br>(Descrição Técnica do Modelo)         | Código   | Altura<br>(mm) | Profundidade<br>(mm) | Largura<br>(mm) |
|--|----------|----------------|----------------------|-----------------|
| Armário com Portas de Giro, com gavetas            | CB2401   | 700 a 2700     | 450 a 630            | 400 a 2700      |
| Armário com Portas de Giro, sem gavetas            | CB2402   |                |                      |                 |
| Armário com Portas de Correr, com gavetas          | CB2403   |                |                      |                 |
| Armário com Portas de Correr, sem gavetas          | CB2404   |                |                      |                 |
| Armário Estante, com gavetas                       | CB2401E  |                |                      |                 |
| Armário Estante, sem gavetas                       | CB2402E  |                |                      |                 |
| Armário Meia Estante Portas de Giro, com gavetas   | CB2401E2 |                |                      |                 |
| Armário Meia Estante Portas de Giro, sem gavetas   | CB2402E2 |                |                      |                 |
| Armário Meia Estante Portas de Correr, com gavetas | CB2403E2 |                |                      |                 |
| Armário Meia Estante Portas de Correr, sem gavetas | CB2404E2 |                |                      |                 |
| Armário Escaninho com Portas                       | CB2402P  | 300 a 800      | 300 a 550            | 450 a 2000      |
| Armário Suspenso Portas de Giro, com gavetas       | CB2401S  |                |                      |                 |
| Armário Suspenso Portas de Giro, sem gavetas       | CB2402S  |                |                      |                 |
| Armário Suspenso Portas de Correr, com gavetas     | CB2403S  |                |                      |                 |
| Armário Suspenso Portas de Correr, sem gavetas     | CB2404S  |                |                      |                 |
| Armário Suspenso Basculante, com gavetas           | CB2405S  |                |                      |                 |
| Armário Suspenso Basculante, sem gavetas           | CB2406S  |                |                      |                 |
| Armário Suspenso sem portas, com gavetas           | CB2407S  |                |                      |                 |
| Armário Suspenso sem portas, sem gavetas           | CB2408S  |                |                      |                 |
| Armário Balcão, com gavetas                        | CB2401B  | 750 a 2700     | 300 a 900            | 400 a 2800      |
| Armário Balcão, sem gavetas                        | CB2402B  |                |                      |                 |

|   |                   |            |
|---|-------------------|------------|
| Laboratório / CRL:<br><i>Laboratory / CRL:</i>                      | Falcão Bauer      | CRL 01307  |
| Relatório de Ensaio Nº / Data:<br><i>Number Test Report / Date:</i> | MOV/L-48.951/20   | 04/08/2020 |
|   | MOV/L-48.952/20   |            |
|   | MOV/L-054.856/21  | 30/04/2021 |
|   | MOV/L-421715/1/22 | 06/05/2022 |

Data de Emissão: Rio de Janeiro, 06 de agosto de 2020.  
*Emission Date*

**ABNT** Associação Brasileira de Normas Técnicas

Av. Treze de Maio, 13 - 28º Andar - Centro - **Rio de Janeiro - RJ** - CEP 20031-901  
Rua Conselheiro Nebias, 1131- Campos Elíseos - **São Paulo** - SP - CEP 01203-002







# CERTIFICADO DE CONFORMIDADE

## Conformity Certificate

**Nº 295.014/20**

| <b>Histórico de Revisões</b><br><i>Revision history</i> |   |
|---|---|
| <b>Data</b><br><i>Date</i>                              | <b>Justificativa</b><br><i>Justification</i>  |
| 06/08/2020 - Rev. 00                                    | <b>Renovação</b>  |
| 03/05/2021 - Rev. 01                                    | <b>Inserção da informação “com ou sem gavetas” nas descrições do modelos.</b>   |
| 24/05/2021- Rev. 02                                     | <b>Correção das descrições dos produtos:</b><br><br><b>Onde lia-se:</b> CB2400 – Armário Porta de Giro ou de Correr, com ou sem gavetas;<br><b>Leia-se:</b><br>CB2401 - Armário com Porta de Giro, com gavetas;<br>CB2402 - Armário com Porta de Giro, sem gavetas;<br>CB2403 - Armário com Porta de Correr, com gavetas;<br>CB2404 - Armário com Porta de Correr, sem gavetas.<br><br><b>Onde lia-se:</b> CB2400E – Armário Estante, com ou sem gavetas<br><b>Leia-se:</b><br>CB2401E - Armário Estante, com gavetas;<br>CB2402E - Armário Estante, sem gavetas;<br><br><b>Onde lia-se:</b> CB2400E2 – Armário Meia Estante Porta de Giro ou de Correr, com ou sem gavetas.<br><b>Leia-se:</b><br>CB2401E2 - Armário Meia Estante Porta de Giro, com gavetas;<br>CB2402E2 - Armário Meia Estante Porta de Giro, sem gavetas;<br>CB2403E2 - Armário Meia Estante Porta de Correr, com gavetas;<br>CB2404E2 - Armário Meia Estante Porta de Correr, sem gavetas.<br><br><b>Onde lia-se:</b> CB2400S – Armário Suspenso, Porta de Giro, de Correr, Basculante ou sem portas, com ou sem gavetas.<br><b>Leia-se:</b><br>CB2401S - Armário Suspenso Porta de Giro, com gavetas;<br>CB2402S - Armário Suspenso Porta de Giro, sem gavetas;<br>CB2403S - Armário Suspenso Porta de Correr, com gavetas;<br>CB2404S - Armário Suspenso Porta de Correr, sem gavetas;<br>CB2405S - Armário Suspenso Basculante, com gavetas;<br>CB2406S - Armário Suspenso Basculante, sem gavetas;<br>CB2407S - Armário Suspenso sem portas, com gavetas;<br>CB2408S - Armário Suspenso sem portas, sem gavetas.<br><br><b>Onde lia-se:</b> CB2400B – Balcão, com ou sem gavetas.<br><b>Leia-se:</b><br>CB2401B - Balcão, com gavetas;<br>CB2402B - Balcão, sem gavetas. |
| 24/08/2022- Rev. 03                                     | <b>Alteração dimensional para os produtos:</b><br>Armário com Porta de Giro, com gavetas. Código: CB2401<br>Armário com porta de giro, sem gavetas. Código: CB2402<br>Armário com Porta de Correr, com gavetas. Código: CB2403<br>Armário com Porta de Correr, sem gavetas. Código: CB2404<br>Armário Estante, com gavetas. Código: CB2401E<br>Armário Estante, sem gavetas. Código: CB2402E<br>Armário Meia Estante Porta de Giro, com gavetas. Código: CB2401E2<br>Armário Meia Estante Porta de Giro, sem gavetas. Código: CB2402E2<br>Armário Meia Estante Porta de Correr, com gavetas. Código: CB2403E2   |



Data de Emissão: Rio de Janeiro, 06 de agosto de 2020.

*Emission Date*

**ABNT** Associação Brasileira de Normas Técnicas

Av. Treze de Maio, 13 - 28º Andar - Centro - **Rio de Janeiro - RJ** - CEP 20031-901  
Rua Conselheiro Nebias, 1131- Campos Elíseos - **São Paulo** - SP - CEP 01203-002





# CERTIFICADO DE CONFORMIDADE

## Conformity Certificate

**Nº 295.014/20**

| <b>Histórico de Revisões</b><br><i>Revision history</i> |   |
|---|---|
| <b>Data</b><br><i>Date</i>                              | <b>Justificativa</b><br><i>Justification</i>  |
| 24/08/2022-<br>Rev. 03<br>(Continuação)                 | <b>Alteração dimensional para os produtos:</b><br>Armário Meia Estante Porta de Correr, sem gavetas. Código: CB2404E2<br><br><b>De:</b><br>Altura: 700 a 2100 mm<br>Profundidade: 450 a 630 mm<br>Largura: 600 a 2000 mm<br><br><b>Para:</b><br>Altura: 700 a 2700 mm<br>Profundidade: 450 a 630 mm<br>Largura: 600 a 2000 mm |
| 15/09/2022  | <b>Atualização da tabela.</b>   |
| 26/09/2022  | <b>Inclusão do Código CB2402P</b>   |

Data de Emissão: Rio de Janeiro, 06 de agosto de 2020.  
*Emission Date*



**ABNT** Associação Brasileira de Normas Técnicas

Av. Treze de Maio, 13 - 28º Andar - Centro - **Rio de Janeiro - RJ** - CEP 20031-901  
Rua Conselheiro Nebias, 1131- Campos Elíseos - **São Paulo - SP** - CEP 01203-002



# CERTIFICADO DE CONFORMIDADE

## Conformity Certificate

**Nº 295.015/20**

A ABNT concede o Certificado de Conformidade de Produto à empresa:  
*ABNT grants the Products Conformity Certificate to the company:*

### **Tecno2000 Indústria e Comércio Ltda**

**CNPJ: 21.306.287/0001-52**  
**Rua Vereador Décio de Paula, 101 - Planalto**  
**35574-825 - Formiga - MG - Brasil**

Para o(s) produto(s):  
*To the following product(s):*

### **Móveis de escritório - Gaveteiro - Linha Bremen**

Produzido(s) na unidade localizada em:  
*Produced in the unit located in:*

**Tecno2000 Indústria e Comércio Ltda**  
**CNPJ: 21.306.287/0001-52**  
**Rua Vereador Décio de Paula, 101 - Planalto**  
**35574-825 - Formiga - MG - Brasil**

Atendendo aos requisitos do Procedimento Específico:  
*Meeting the requirements of the Specific Procedure:*

**PE 008**

Atendendo aos requisitos da Norma:  
*Meeting the requirements of the Standard:*

**ABNT NBR 13961:2010**

Sistema de Certificação: Sistema 5  
*Certification System: System 5*

Primeira concessão: 12/08/2008  
*First concession:*

Período de validade:  
*Validity period:*

**06/08/2020 a 06/08/2024**

Este certificado cancela e substitui o de nº 295.030/14.

Data de Emissão: Rio de Janeiro, 06 de agosto de 2020.  
*Emission Date*

  
Sergio Pacheco  
Gerente de Certificação de Produto  
*Product Certification Manager*

Certificado de Conformidade válido somente acompanhado das páginas de 1 a 2  
*Certificate valid only together with pages 1-2*

Este certificado está sujeito ao contínuo atendimento ao Procedimento Geral para Avaliação da Conformidade, ao Procedimento Específico da Marca de Conformidade ABNT bem como aos requisitos da Norma acima, sendo válido somente em original e com o timbre da ABNT em alto-relevo seco, assinado pelo Gerente de Certificação de Produto. Sua validade pode ser confirmada no seguinte endereço eletrônico: [www.abnt.org.br](http://www.abnt.org.br). (CNPJ: 33.402.892/0001-06 – Tel.: (21) 3974-2300).

*This certificate is subject to the continuous fulfillment of the requirements of the General Procedure for Conformity Assessment and to the Specific Procedure of the ABNT Conformity Mark, as well as to the Standard referred above and will be valid only in its original form, with the ABNT stamp in dry high-relief, duly signed by the Product Certification Manager. Its validity may be confirmed at the following electronic address: [www.abnt.org.br](http://www.abnt.org.br)*

**ABNT** Associação Brasileira de Normas Técnicas

Av. Treze de Maio, 13 - 28º Andar - Centro - **Rio de Janeiro - RJ** - CEP 20031-901  
Rua Conselheiro Nebias, 1131- Campos Elíseos - **São Paulo** - SP - CEP 01203-002





# CERTIFICADO DE CONFORMIDADE

## Conformity Certificate

**Nº 295.015/20**

### Móveis de escritório - Gaveteiro - Linha Bremen

| Descrição<br>(Descrição Técnica do Modelo) | Código  | Altura<br>(mm) | Profundidade<br>(mm) | Largura<br>(mm) |
|--|---|----------------|----------------------|-----------------|
| Arquivo/Gaveteiro Pedestal                 | CB2185P<br>CB2180P<br>CB2175P<br>CB2181P<br>CB2182P | 500 a 1500     | 400 a 1000           | 300 a 1200      |
| Gaveteiro Volante                          | CB2180V<br>CB2181V<br>CB2175V<br>CB2176V            | 500 a 750      | 300 a 700            | 300 a 550       |
| Gaveteiro Fixo                             | CB2170F<br>CB2171F<br>CB2172F                       | 50 a 500       | 300 a 550            | 200 a 450       |

|   |                    |            |
|---|--------------------|------------|
| Laboratório / CRL:<br><i>Laboratory / CRL:</i>                      | Falcão Bauer       | CRL: 0130  |
| Relatório de Ensaio Nº / Data:<br><i>Number Test Report / Date:</i> | MOV/L – 048.953/20 | 04/08/2020 |

Data de Emissão: Rio de Janeiro, 06 de agosto de 2020.

*Emission Date*



**ABNT** Associação Brasileira de Normas Técnicas

Av. Treze de Maio, 13 - 28º Andar - Centro - **Rio de Janeiro - RJ** - CEP 20031-901  
Rua Conselheiro Nebias, 1131- Campos Elíseos - **São Paulo** - SP - CEP 01203-002





# CERTIFICADO DE CONFORMIDADE

## Conformity Certificate

**Nº 298.001/23**

A ABNT concede o Certificado de Conformidade de Produto à empresa:  
*ABNT grants the Products Conformity Certificate to the company:*

**Tecno2000 Indústria e Comércio Ltda**  
**CNPJ: 21.306.287/0001-52**

Para o(s) produto(s):  
*To the following product(s):*

**Móveis de escritório - Divisória Tipo Pannel - Linha Bremen**

Produzido(s) na unidade localizada em:  
*Produced in the unit located in:*

**Rua Vereador Décio de Paula, 101 - Planalto**  
**35.574-825 - Formiga - MG - Brasil**

Atendendo aos requisitos do Procedimento Específico:  
*Meeting the requirements of the Specific Procedure:*

**PE-008**

Atendendo aos requisitos da Norma:  
*Meeting the requirements of the Standard:*

**ABNT NBR 13964:2003**

Sistema de Certificação: Sistema 5  
*Certification System: System 5*

Primeira concessão: 09/12/2013  
*First concession:*

Período de validade:  
*Validity period:*

**19/01/2023 a 19/01/2027**

Este certificado cancela e substitui o de nº 298.003/19.

Data da Emissão: Rio de Janeiro, 19 de Janeiro de 2023.  
*Emission Date*

**Sergio Pacheco**  
Gerente de Certificação de Produto  
*Product Certification Manager*

Certificado de Conformidade válido somente acompanhado das páginas de 1 a 2  
*Certificate valid only together with pages 1-2*

Este certificado está sujeito ao contínuo atendimento ao Procedimento Geral para Avaliação da Conformidade, bem como aos requisitos da Norma acima, sendo válido somente em original e com o timbre da ABNT em alto-relevo seco, assinado pelo Gerente de Certificação de Produto, e sua validade pode ser confirmada no seguinte endereço eletrônico: [www.abnt.org.br](http://www.abnt.org.br).  
(CNPJ: 33.402.892/0001-06 – Tel.: (21) 3974-2300).

*This certificate is subject to the continuous fulfillment of the requirements of the General Procedure for Conformity Assessment, as well as to the Standard referred above and will be valid only in its original form, with the ABNT stamp in dry high-relief, duly signed by the Product Certification Manager, and its validity may be confirmed at the following electronic address: [www.abnt.org.br](http://www.abnt.org.br).  
(CNPJ: 33.402.892/0001-06 – Tel.: (21) 3974-2300).*

**ABNT** Associação Brasileira de Normas Técnicas

Av. Treze de Maio, 13 - 28º Andar - Centro - **Rio de Janeiro - RJ** - CEP 20031-901  
Rua Conselheiro Nebias, 1131- Campos Elíseos - **São Paulo - SP** - CEP 01203-002







# CERTIFICADO DE CONFORMIDADE

## Conformity Certificate

**Nº 298.001/23**

### Móveis para escritório - Divisória Tipo Painel – Linha Bremen

| Linha  | Descrição Técnica do Modelo                  | Código | Espessura (mm) | Altura (mm) |
|--------|--|--------|----------------|-------------|
| Bremen | Divisória tipo painel com passagem de fiação | CB2600 | 18 a 100       | Baixa       |
|        |  |        |                | Média       |
|        |  |        |                | Alta        |
|        |  |        |                | Extra-alta  |

|   |              |            |
|---|--------------|------------|
| Laboratório / CRL:<br><i>Laboratory / CRL:</i>                      | Senai Cetemo | CRL 0158   |
| Relatório de Ensaio Nº / Data:<br><i>Number Test Report / Date:</i> | 0486/2022    | 19/12/2022 |
|   | 0004/2023    | 17/01/2023 |

Data da Emissão: Rio de Janeiro, 19 de Janeiro de 2023.  
*Emission Date*



**ABNT** Associação Brasileira de Normas Técnicas

Av. Treze de Maio, 13 - 28º Andar - Centro - **Rio de Janeiro - RJ** - CEP 20031-901  
Rua Conselheiro Nebias, 1131- Campos Elíseos - **São Paulo** - SP - CEP 01203-002



# CERTIFICADO DE CONFORMIDADE

## Conformity Certificate

**N° 122.021/21**

A ABNT concede o Certificado de Conformidade de Produto à empresa:  
*ABNT grants the Product Conformity Certificate to the company:*

### **Tecno2000 Indústria e Comércio Ltda**

**CNPJ: 21.306.287/0001-52**

**Rua Vereador Décio de Paula, 101 - Planalto  
35574-825 - Formiga - MG - Brasil**

Para o(s) produto(s):  
*To the following product(s):*

### **Móveis para escritório - Mesas de Reunião - Linha Bremen**

Produzido(s) na unidade localizada em:  
*Produced in the unit located in:*

**Tecno2000 Indústria e Comércio Ltda**

**CNPJ: 21.306.287/0001-52**

**Rua Vereador Décio de Paula, 101 - Planalto  
35574-825 - Formiga - MG - Brasil**

Atendendo aos requisitos do Procedimento Especifico ABNT:  
*Meeting the requirements of specific procedure ABNT:*

**PE-008**

Atendendo aos requisitos da Norma:  
*Meeting the requirements of the Standard:*

**ABNT NBR 13966:2008**

Sistema de Certificação: 5  
*Models System: 5*

Primeira concessão: 26/07/2011  
*First concession:*

Período de validade:  
*Validity period*

**23/09/2021 a 23/09/2025**

Este certificado cancela e substitui o de nº 122.035/18.  
Data da Emissão: Rio de Janeiro, 23 de setembro de 2021  
Data da Revisão: Rio de Janeiro, 33 de fevereiro de 2022

  
Sergio Pacheco  
Gerente de Certificação de Produto  
*Product Certification Manager*

Certificado de Conformidade válido somente acompanhado das páginas de 1 a 2  
*Certificate valid only together with pages 1-2*

Este certificado está sujeito ao contínuo atendimento ao Procedimento Geral para Avaliação da Conformidade, ao Procedimento Especifico da Marca de Conformidade ABNT bem como aos requisitos da Norma acima, sendo válido somente em original e com o timbre da ABNT em alto-relevo seco, assinado pelo Gerente de Certificação de Produto. Sua validade pode ser confirmada no seguinte endereço eletrônico: [www.abnt.org.br](http://www.abnt.org.br).  
(CNPJ: 33.402.892/0001-06 – Tel.: (21) 3974-2300)  
*This certificate is subject to the continuous fulfillment of the requirements of the General Procedure for Conformity Assessment and to the Specific Procedure of the ABNT Conformity Mark, as well as to the Standard referred above and will be valid only in its original form, with the ABNT stamp in dry high-relief, duly signed by the Product Certification Manager. Its validity may be confirmed at the following electronic address:*  
[www.abnt.org.br](http://www.abnt.org.br)

**ABNT Associação Brasileira de Normas Técnicas**

Av. Treze de Maio, 13 - 28º Andar - Centro - Rio de Janeiro - RJ - CEP 20031-901  
Rua Conselheiro Nebias, 1131- Campos Eliseos - São Paulo - SP - CEP 01203-002





# CERTIFICADO DE CONFORMIDADE

Conformity Certificate

**N° 122.021/21**

## Móveis para escritório - Mesas de Reunião - Linha Bremen

| Descrição<br>(Descrição Técnica do Modelo) | Código | Largura<br>(mm) | Profundidade<br>(mm) | Altura (mm) |
|--|--------|-----------------|----------------------|-------------|
| Mesa de Reunião Tipo 2                     | CB2305 | 1400 a 6000     | 800 a 1500           | 720 a 750   |
| Mesa Reunião Tipo 3                        | CB2310 | 1400 a 6000     | 800 a 1500           |             |

| Descrição<br>(Descrição Técnica do Modelo) | Código | Diâmetro (mm) | Altura (mm) |
|--|--------|---------------|-------------|
| Mesa de Reunião Tipo 1                     | CB2300 | 1000 a 1500   | 720 a 750   |

|   |                   |            |
|---|-------------------|------------|
| Laboratório / CRL:<br><i>Laboratory / CRL:</i>                      | Falcão Bauer      | CRL 1307   |
| Relatório de Ensaio N° / Data:<br><i>Number Test Report / Date:</i> | MOV/L-056.013/21  | 05/07/2021 |
|   | MOV/L-056.014/21  |            |
|   | MOV/L-056.334/21  | 13/07/2021 |
|   | MOV/L-411156/1/21 | 03/09/2021 |

| Histórico de Revisões<br><i>Revision history</i> |                                       |
|--|---------------------------------------|
| Data<br><i>Date</i>                              | Justificativa<br><i>Justification</i> |
| 03/02/2022                                       | Correção no dimensional de altura     |

Data da Emissão: Rio de Janeiro, 23 de setembro de 2021.  
*Emission Date*



ABNT Associação Brasileira de Normas Técnicas

Av. Treze de Maio, 13 - 28º Andar - Centro - Rio de Janeiro - RJ - CEP 20031-901  
Rua Conselheiro Nebias, 1131- Campos Eliseos - São Paulo - SP - CEP 01203-002





# CERTIFICADO DE CONFORMIDADE

## Conformity Certificate

**Nº 122.020/21**

A ABNT concede o Certificado de Conformidade de Produto à empresa:  
*ABNT grants the Product Conformity Certificate to the company:*

### **Tecno2000 Indústria e Comércio Ltda**

**CNPJ: 21.306.287/0001-52**

**Rua Vereador Décio de Paula, 101 - Planalto  
35574-825 - Formiga - MG - Brasil**

Para o(s) produto(s):  
*To the following product(s):*

### **Móveis para escritório - Mesas de Trabalho - Linha Bremen**

Produzido(s) na unidade localizada em:  
*Produced in the unit located in:*

### **Tecno2000 Indústria e Comércio Ltda**

**CNPJ: 21.306.287/0001-52**

**Rua Vereador Décio de Paula, 101 - Planalto  
35574-825 - Formiga - MG - Brasil**

Atendendo aos requisitos do Procedimento Especifico ABNT:  
*Meeting the requirements of specific procedure ABNT:*

### **PE-008**

Atendendo aos requisitos da Norma:  
*Meeting the requirements of the Standard:*

### **ABNT NBR 13966:2008**

Sistema de Certificação: 5  
*Models System: 5*

Primeira concessão: 12/08/2008  
*First concession:*

Período de validade:  
*Validity period*

**23/09/2021 a 23/09/2025**

Este certificado cancela e substitui o de nº 122.034/18.

Data da Emissão: Rio de Janeiro, 23 de setembro de 2021  
*Emission Date*

Última Revisão: Rio de Janeiro, 03 de fevereiro de 2022.  
*Last Revision*

  
Sergio Pacheco  
Gerente de Certificação de Produto  
*Product Certification Manager*

Certificado de Conformidade válido somente acompanhado das páginas de 1 a 4.  
*Certificate valid only together with pages 1-4.*

Este certificado está sujeito ao contínuo atendimento ao Procedimento Geral para Avaliação da Conformidade, ao Procedimento Especifico da Marca de Conformidade ABNT bem como aos requisitos da Norma acima, sendo válido somente em original e com o timbre da ABNT em alto-relevo seco, assinado pelo Gerente de Certificação de Produto. Sua validade pode ser confirmada no seguinte endereço eletrônico: [www.abnt.org.br](http://www.abnt.org.br) (CNPJ: 33.402.892/0001-06 – Tel.: (21) 3974-2300).  
*This certificate is subject to the continuous fulfillment of the requirements of the General Procedure for Conformity Assessment and to the Specific Procedure of the ABNT Conformity Mark, as well as to the Standard referred above and will be valid only in its original form, with the ABNT stamp in dry high-relief, duly signed by the Product Certification Manager. Its validity may be confirmed at the following electronic address: [www.abnt.org.br](http://www.abnt.org.br)*

**ABNT** Associação Brasileira de Normas Técnicas

Av. Treze de Maio, 13 - 28º Andar - Centro - Rio de Janeiro - RJ - CEP 20031-901  
Rua Conselheiro Nebias, 1131- Campos Eliseos - São Paulo - SP - CEP 01203-002







# CERTIFICADO DE CONFORMIDADE

Conformity Certificate

**N° 122.020/21**

## Móveis para escritório - Mesas de Trabalho - Linha Bremen

| Descrição<br>(Descrição Técnica do Modelo)      | Código       | Largura<br>(mm) | Profundidade<br>(mm) | Altura<br>(mm) |
|---|--------------|-----------------|----------------------|----------------|
| Mesa Retangular Pedestal Metálico Sem Gaveteiro | CB 2000      | 800 a 2700      | 600 a 1400           | 720 a 750      |
| Mesa Retangular Pedestal Metálico Com Gaveteiro | CB 2001      |                 |                      |                |
| Mesa Retangular Pedestal Metálico Com Armário   | CB 2002      |                 |                      |                |
| Mesa Retangular Pedestal Painei Sem Gaveteiro   | CB 2000 PP   |                 |                      |                |
| Mesa Retangular Pedestal Painei Com Gaveteiro   | CB 2001 PP   |                 |                      |                |
| Mesa Retangular Pedestal Painei Com Armário     | CB 2002 PP   |                 |                      |                |
| Mesa Plataforma Pedestal Metálico Sem Gaveteiro | CB 2180      | 800 a 2600      | 600 a 2000           |                |
| Mesa Plataforma Pedestal Metálico Com Gaveteiro | CB 2181      |                 |                      |                |
| Mesa Plataforma Pedestal Metálico Com Armário   | CB 2182      |                 |                      |                |
| Mesa Plataforma Pedestal Metálico Sem Gaveteiro | CB 2180 X    | 1600 a 5200     |                      |                |
| Mesa Plataforma Pedestal Metálico Com Gaveteiro | CB 2181 X    |                 |                      |                |
| Mesa Plataforma Pedestal Metálico Com Armário   | CB 2182 X    |                 |                      |                |
| Mesa Plataforma Pedestal Metálico Sem Gaveteiro | CB 2180 Z    | 3200 a 10400    |                      |                |
| Mesa Plataforma Pedestal Metálico Com Gaveteiro | CB 2181 Z    |                 |                      |                |
| Mesa Plataforma Pedestal Metálico Com Armário   | CB 2182 Z    |                 |                      |                |
| Mesa Plataforma Pedestal Painei Sem Gaveteiro   | CB 2180 PP   | 800 a 2600      |                      |                |
| Mesa Plataforma Pedestal Painei Com Gaveteiro   | CB 2181 PP   |                 |                      |                |
| Mesa Plataforma Pedestal Painei Com Armário     | CB 2182 PP   |                 |                      |                |
| Mesa Plataforma Pedestal Painei Sem Gaveteiro   | CB 2180 PP X | 1600 a 52000    |                      |                |
| Mesa Plataforma Pedestal Painei Com Gaveteiro   | CB 2181 PP X |                 |                      |                |
| Mesa Plataforma Pedestal Painei Com Armário     | CB 2182 PP X |                 |                      |                |
| Mesa Plataforma Pedestal Painei Sem Gaveteiro   | CB 2180 PP Z | 3200 a 10400    |                      |                |
| Mesa Plataforma Pedestal Painei Com Gaveteiro   | CB 2181 PP Z |                 |                      |                |
| Mesa Plataforma Pedestal Painei Com Armário     | CB 2182 PP Z |                 |                      |                |



Data da Emissão: Rio de Janeiro, 23 de setembro de 2021  
Emission Date

**ABNT** Associação Brasileira de Normas Técnicas

Av. Treze de Maio, 13 - 28º Andar - Centro - **Rio de Janeiro - RJ** - CEP 20031-901  
Rua Conselheiro Nebias, 1131- Campos Eliseos - **São Paulo** - SP - CEP 01203-002



# CERTIFICADO DE CONFORMIDADE

## Conformity Certificate

**N° 122.020/21**

| Descrição<br>(Descrição Técnica do Modelo)          | Código     | Largura 1<br>(mm) | Largura 2<br>(mm) | Profundidade<br>(mm) | Altura<br>(mm) |
|---|------------|-------------------|-------------------|----------------------|----------------|
| Mesa Península Pedestal<br>Metálico Sem Gaveteiro   | CB 2120    | 1200 a 2700       | 1200 a<br>2700    | 600 a 1200           | 720 a 750      |
| Mesa Península Pedestal<br>Metálico Com Gaveteiro   | CB 2121    |                   |                   |                      |                |
| Mesa Península Pedestal<br>Metálico Com Armário     | CB 2122    |                   |                   |                      |                |
| Mesa Península Pedestal Paine<br>Sem Gaveteiro      | CB 2120 PP |                   |                   |                      |                |
| Mesa Península Pedestal Paine<br>Com Gaveteiro      | CB 2121 PP |                   |                   |                      |                |
| Mesa Península Pedestal Paine<br>Com Armário        | CB 2122 PP |                   |                   |                      |                |
| Mesa Presidente Pedestal<br>Metálico Sem Gaveteiro  | CB 2150    |                   |                   |                      |                |
| Mesa Presidente Pedestal<br>Metálico Com Gaveteiro  | CB 2151    |                   |                   |                      |                |
| Mesa Presidente Pedestal<br>Metálico Com Armário    | CB 2152    |                   |                   |                      |                |
| Mesa Presidente Pedestal<br>Painel Sem Gaveteiro    | CB 2150 PP |                   |                   |                      |                |
| Mesa Presidente Pedestal<br>Painel Com Gaveteiro    | CB 2151 PP |                   |                   |                      |                |
| Mesa Presidente Pedestal<br>Painel Com Armário      | CB 2152 PP |                   |                   |                      |                |
| Mesa Angular Pedestal Metálico<br>Sem Gaveteiro     | CB 2050    | 1000 a 2400       | 1000 a<br>2600    | 600 a 900            |                |
| Mesa Angular Pedestal Metálico<br>Com Gaveteiro     | CB 2051    |                   |                   |                      |                |
| Mesa Angular Pedestal Metálico<br>Com Armário       | CB 2052    |                   |                   |                      |                |
| Mesa Angular Pedestal Paine<br>Sem Gaveteiro        | CB 2050 PP |                   |                   |                      |                |
| Mesa Angular Pedestal Paine<br>Com Gaveteiro        | CB 2051 PP |                   |                   |                      |                |
| Mesa Angular Pedestal Paine<br>Com Armário          | CB 2052 PP |                   |                   |                      |                |
| Mesa de Recepção Pedestal<br>Metálico Sem Gaveteiro | CB 2129    | 1200 a 5000       | -                 | 600 a 1400           |                |
| Mesa de Recepção Pedestal<br>Metálico Com Gaveteiro | CB 2130    |                   |                   |                      |                |
| Mesa de Recepção Pedestal<br>Metálico Com Armário   | CB 2131    |                   |                   |                      |                |
| Mesa de Recepção Pedestal<br>Painel Sem Gaveteiro   | CB 2129 PP |                   |                   |                      |                |
| Mesa de Recepção Pedestal<br>Painel Com Gaveteiro   | CB 2130 PP |                   |                   |                      |                |
| Mesa de Recepção Pedestal<br>Painel Com Armário     | CB 2131 PP |                   |                   |                      |                |



|   |                  |            |
|---|------------------|------------|
| Laboratório / CRL:<br><i>Laboratory / CRL:</i>                      | Falcão Bauer     | CRL 1307   |
| Relatório de Ensaio N° / Data:<br><i>Number Test Report / Date:</i> | MOV/L-056.012/21 | 05/07/2021 |

Data da Emissão: Rio de Janeiro, 23 de setembro de 2021.  
*Emission Date*

**ABNT** Associação Brasileira de Normas Técnicas

Av. Treze de Maio, 13 - 28º Andar - Centro - Rio de Janeiro - RJ - CEP 20031-901  
Rua Conselheiro Nebias, 1131- Campos Eliseos - São Paulo - SP - CEP 01203-002





# CERTIFICADO DE CONFORMIDADE

Conformity Certificate

**N° 122.020/21**

|   |          |            |
|---|----------|------------|
| Laboratório / CRL:<br><i>Laboratory / CRL:</i>                      | LabChair | CRL 0430   |
| Relatório de Ensaio N° / Data:<br><i>Number Test Report / Date:</i> | R213565  | 17/11/2021 |
|   | R213561  |            |
|   | R213562  | 19/11/2021 |

| <b>Histórico de Revisões</b><br><i>Revision history</i> |  |
|---|--|
| <b>Data</b><br><i>Date</i>                              | <b>Justificativa</b><br><i>Justification</i> |
| 23/09/2021 -<br>Rev. 00                                 | <b>Renovação</b>                             |
| 07/12/2021-<br>Rev. 01                                  | <b>Extensão de Escopo</b>                    |
| 03/02/2022  | <b>Correção no dimensional de altura</b>     |

Data da Emissão: Rio de Janeiro, 23 de setembro de 2021.  
*Emission Date*



**ABNT** Associação Brasileira de Normas Técnicas

Av. Treze de Maio, 13 - 28º Andar - Centro - **Rio de Janeiro - RJ** - CEP 20031-901  
Rua Conselheiro Nebias, 1131- Campos Eliseos - **São Paulo** - SP - CEP 01203-002





# CERTIFICADO DE CONFORMIDADE

## Conformity Certificate

**Nº 296.001/21**

A ABNT concede o Certificado de Conformidade de Produto à empresa:  
*ABNT grants the Products Conformity Certificate to the company:*

**Tecno2000 Indústria e Comércio Ltda**  
**CNPJ: 21.306.287/0001-52**  
**Rua Vereador Décio de Paula, 101 - Planalto**  
**35574-825 - Formiga - MG - Brasil**

Para o(s) produto(s):  
*To the following product(s):*

**Móveis para escritório - Sistemas de Estação  
de trabalho - Linha Bremen**

Produzido(s) na unidade localizada em:  
*Produced in the unit located in:*

**Tecno2000 Indústria e Comércio Ltda**  
**CNPJ: 21.306.287/0001-52**  
**Rua Vereador Décio de Paula, 101 - Planalto**  
**35574-825 - Formiga - MG - Brasil**

Atendendo aos requisitos do Procedimento Específico:  
*Meeting the requirements of the Specific Procedure:*

**PE-008**

Atendendo aos requisitos da Norma:  
*Meeting the requirements of the Standard:*

**ABNT NBR 13967:2011**

Sistema de Certificação: Sistema 5  
*Certification System: System 5*

Primeira concessão: 14/10/2008  
*First concession:*

Período de validade:  
*Validity period:*

**05/08/2021 a 05/08/2025**

Este certificado cancela e substitui o de nº 296.008/18.

Data de Emissão: Rio de Janeiro, 05 de agosto de 2021.  
*Emission Date*

  
**Sergio Pacheco**  
Gerente de Certificação de Produto  
*Product Certification Manager*

Certificado de Conformidade válido somente acompanhado das páginas de 1 a 2  
*Certificate valid only together with pages 1-2.*

Este certificado está sujeito ao contínuo atendimento ao Procedimento Geral para Avaliação da Conformidade, ao Procedimento Específico da Marca de Conformidade ABNT bem como aos requisitos da Norma acima, sendo válido somente em original e com o timbre da ABNT em alto-relevo seco, assinado pelo Gerente de Certificação de Produto. Sua validade pode ser confirmada no seguinte endereço eletrônico: [www.abnt.org.br](http://www.abnt.org.br). (CNPJ: 33.402.892/0001-06 – Tel.: (21) 3974-2300).  
*This certificate is subject to the continuous fulfillment of the requirements of the General Procedure for Conformity Assessment and to the Specific Procedure of the ABNT Conformity Mark, as well as to the Standard referred above and will be valid only in its original form, with the ABNT stamp in dry high-relief, duly signed by the Product Certification Manager. Its validity may be confirmed at the following electronic address: [www.abnt.org.br](http://www.abnt.org.br)*

**ABNT** Associação Brasileira de Normas Técnicas

Av. Treze de Maio, 13 - 28º Andar - Centro - **Rio de Janeiro - RJ** - CEP 20031-901  
Rua Conselheiro Nebias, 1131- Campos Elíseos - **São Paulo** - SP - CEP 01203-002







# CERTIFICADO DE CONFORMIDADE

Conformity Certificate

**Nº 296.001/21**

## Móveis para escritório - Sistemas de Estação de trabalho - Linha Bremen

| Descrição<br>(Descrição Técnica do Modelo) | Código | Largura (mm) | Profundidade<br>(mm) | Altura (mm) |
|--|--------|--------------|----------------------|-------------|
| Estação de Trabalho                        | CB2500 | 1000 a 2000  | 600 a 800            | 730 a 750   |

|   |                  |            |
|---|------------------|------------|
| Laboratório / CRL:<br><i>Laboratory / CRL:</i>                      | Falcão Bauer     | CRL 1307   |
| Relatório de Ensaio Nº / Data:<br><i>Number Test Report / Date:</i> | MOV/L-056.015/21 | 12/07/2021 |

Data de Emissão: Rio de Janeiro, 05 de agosto de 2021.  
*Emission Date*



**ABNT** Associação Brasileira de Normas Técnicas

Av. Treze de Maio, 13 - 28º Andar - Centro - **Rio de Janeiro - RJ** - CEP 20031-901  
Rua Conselheiro Nebias, 1131- Campos Elíseos - **São Paulo** - SP - CEP 01203-002



# CERTIFICADO DE CONFORMIDADE

## Conformity Certificate

**Nº 207.004/21**

A ABNT concede o Certificado de Conformidade de Produto à empresa:  
*ABNT grants the Product Conformity Certificate to the company:*

### **Tecno2000 Indústria e Comércio Ltda**

**CNPJ: 21.306.287/0001-52**

**Rua Vereador Décio de Paula, 101 – Planalto  
35.574-825 - Formiga - MG - Brasil**

Para o(s) produto(s):  
*To the following product(s):*

### **Móveis para teleatendimento, call center e telemarketing – Linha Bremen**

Produzido(s) na unidade localizada em:  
*Produced in the unit located in:*

### **Tecno2000 Indústria e Comércio Ltda**

**CNPJ: 21.306.287/0001-52**

**Rua Vereador Décio de Paula, 101 – Planalto  
35.574-825 - Formiga - MG – Brasil**

Atendendo aos requisitos do Procedimento Especifico ABNT:  
*Meeting the requirements of specific procedure ABNT:*

### **PE-114**

Atendendo aos requisitos da Norma:  
*Meeting the requirements of the Standard:*

### **ABNT NBR 15786:2010**

Sistema de Certificação: 5  
*Models System: 5*

Primeira concessão: 24/08/2015  
*First concession:*

Período de validade:  
*Validity period*

**03/09/2021 a 03/09/2025**

Este certificado cancela e substitui o de nº 207.004/18

Data da Emissão: Rio de Janeiro, 03 de setembro de 2021.  
*Emission Date*

Sergio Pacheco  
Gerente de Certificação de Produto  
*Product Certification Manager*

Certificado de Conformidade válido somente acompanhado das páginas de 1 a 2.  
*Certificate valid only together with pages 1-2.*

Este certificado está sujeito ao contínuo atendimento ao Procedimento Geral para Avaliação da Conformidade, ao Procedimento Especifico da Marca de Conformidade ABNT bem como aos requisitos da Norma acima, sendo válido somente em original e com o timbre da ABNT em alto-relevo seco, assinado pelo Gerente de Certificação de Produto. Sua validade pode ser confirmada no seguinte endereço eletrônico: [www.abnt.org.br](http://www.abnt.org.br).  
(CNPJ: 33.402.892/0001-06 – Tel.: (21) 3974-2300)

*This certificate is subject to the continuous fulfillment of the requirements of the General Procedure for Conformity Assessment and to the Specific Procedure of the ABNT Conformity Mark, as well as to the Standard referred above and will be valid only in its original form, with the ABNT stamp in dry high-relief, duly signed by the Product Certification Manager. Its validity may be confirmed at the following electronic address: [www.abnt.org.br](http://www.abnt.org.br)*

**ABNT Associação Brasileira de Normas Técnicas**

Av. Treze de Maio, 13 - 28º Andar - Centro - **Rio de Janeiro - RJ** - CEP 20031-901  
Rua Conselheiro Nebias, 1131- Campos Elíseos - **São Paulo** - SP - CEP 01203-002





# CERTIFICADO DE CONFORMIDADE

Conformity Certificate

**Nº 207.004/21**

## Móveis para teleatendimento, call center e telemarketing – Linha Bremen

| Descrição        | Código | Medidas (mm) |              |  |
|------------------|--------|--------------|--------------|--|
|                  |        | Largura      | Profundidade | Altura   |
| Mesa Call Center | CB2200 | 1000 a 1200  | 900 a 940    | 575 a 880<br>(Altura da Superfície bipartida para teclado)<br>645 a 1010 (Altura de superfície para monitor) |

|   |                   |            |
|---|-------------------|------------|
| Laboratório / CRL:<br><i>Laboratory / CRL:</i>                      | Falcão Bauer      | CRL 1307   |
| Relatório de Ensaio Nº / Data:<br><i>Number Test Report / Date:</i> | MOV/L-056.011/21  | 06/07/2021 |
|   | MOV/L-411156/4/21 | 03/09/2021 |

Data da Emissão: Rio de Janeiro, 03 de setembro de 2021.  
*Emission Date*



**ABNT** Associação Brasileira de Normas Técnicas

Av. Treze de Maio, 13 - 28º Andar - Centro - **Rio de Janeiro - RJ** - CEP 20031-901  
Rua Conselheiro Nebias, 1131- Campos Elíseos - **São Paulo** - SP - CEP 01203-002



# LICENÇA PARA LOCALIZAÇÃO E FUNCIONAMENTO

ALVARÁ No. : 2881

## DADOS DO CONTRIBUINTE:

Inscrição Municipal : 9004038

Código do Contribuinte : 31452

Razão Social : TECNO2000 INDUSTRIA E COMERCIO LTDA

Nome Fantasia : TECNO2000 INDUSTRIA E COMERCIO LTDA.

Endereço Fiscal : Rua VEREADOR DECIO DE PAULA Nº 101 Bairro: PLANALTO

CEP : 35574-825

CNPJ / CPF : 21.306.287/0001-52

## IDENTIFICAÇÃO :

Inscrição Imobiliária :

Data de Início das Atividades : 01/03/1998

Área Utilizada : 4000,00

No. Processo Administrativo :

Porte do Contribuinte: Não classificada

## DADOS DA LICENÇA :

Horários de Funcionamento : Entrada: 07:30:00 / Saída : 17:30:00

Atividade Princ. Descrição

277 Sim MOVEIS DE MADEIRAS E ESTOFADOS

## INFORMAÇÕES COMPLEMENTARES: Respeitar Leis 001/2002 e Portaria 3402/17

Observações / ressalvas ou restrições :

INFORMAÇÕES COMPLEMENTARES: CONDICIONADO A SEGUIR AS NORMAS DETERMINADAS DA VIGILANCIA SANITARIA E/OU AMBIENTAL, DETERMINAÇÕES CONSTANTES NO TERMO DE CIENCIA E RESPONSABILIDADE DO EMPRESARIO, SOCIO OU RESPONSÁVEL LEGAL PELA SOCIEDADE.

NOS TERMOS DO ART. 5º -A, §2º DA LEI FEDERAL Nº14.195/2021, AS LICENÇAS, OS ALVARÁS E OS DEMAIS ATOS PÚBLICOS DE LIBERAÇÃO SERÃO CONSIDERADOS VÁLIDOS ATÉ O CANCELAMENTO OU CASSAÇÃO POR MEIO DE ATO POSTERIOR, CASO SEJA CONSTATADO O DESCUMPRIMENTO DE REQUISITOS OU DE CONDIÇÕES, VEDADA A ATRIBUIÇÃO DE PRAZO DE VIGENCIA POR TEMPO INDETERMINADO.

A CASSAÇÃO OCORRERÁ ATRAVES DE FISCALIZAÇÃO DAS SECRETARIAS COMPETENTES.

**ESTA LICENÇA DEVERÁ SER MANTIDA EM LOCAL VISÍVEL PARA FISCALIZAÇÃO.**

No caso de encerramento de Atividades, o Contribuinte deve dirigir-se a Prefeitura Municipal para solicitar o encerramento, sob pena de continuar a serem lançados os tributos.

Maria Clara Campos





 **Tecno2000**  
mobiliário corporativo e escolar



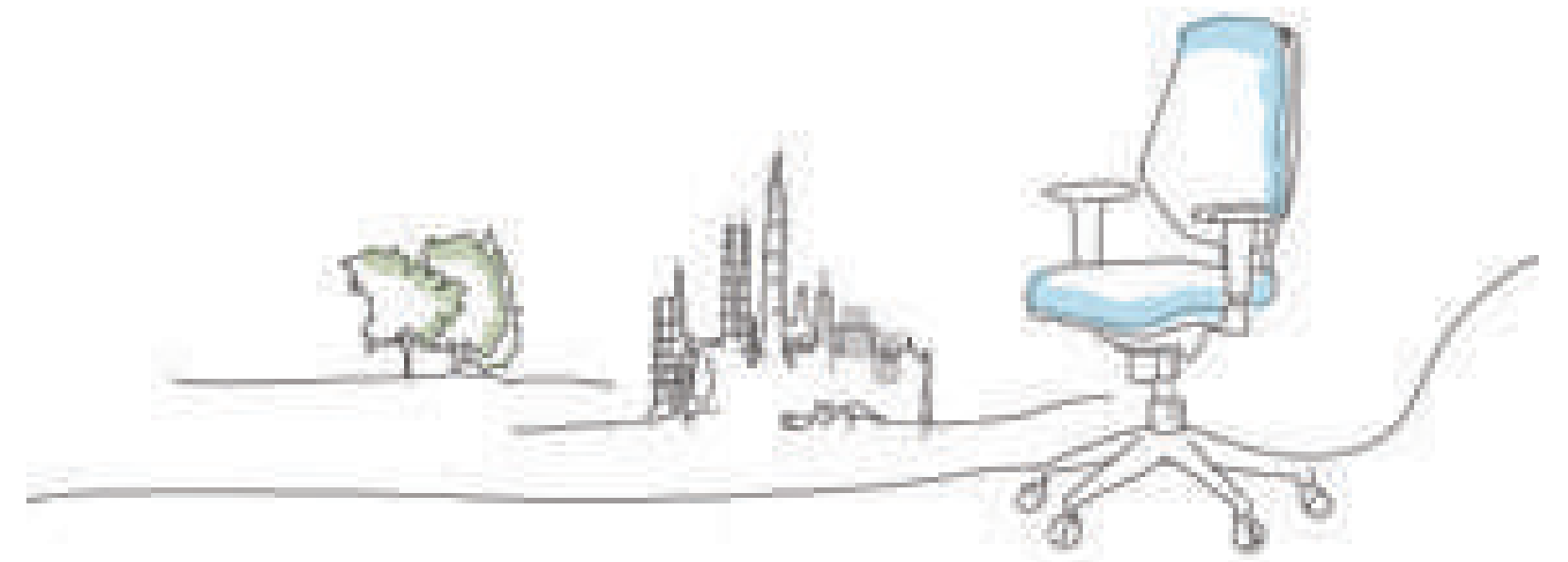



Somos fabricantes de mobiliário corporativo e escolar, nossa missão é criar espaços que inspirem o trabalho e o estudo das pessoas. Possuímos escritórios em várias capitais e também representantes regionais, mas procuramos conhecer a fundo cada cliente, oferecendo soluções personalizadas de produtos e serviços.

Nossa unidade fabril está equipada com os mais modernos equipamentos e possui área construída superior a 25.000 m<sup>2</sup>.

“NÓS SOMOS AQUILO QUE FAZEMOS REPETIDAMENTE.  
EXCELÊNCIA ENTÃO, NÃO É UM MODO DE AGIR, MAS UM HÁBITO” - ARISTÓTELES



# SUSTENTABILIDADE



## FSC E CERFLOR

Essa é a certeza de que por trás do belo e durável mobiliário da Tecno2000 está o uso de madeira de reflorestamento e o cuidado com os resíduos industriais de uma produção totalmente sustentável.

O FSC é uma certificação dada a empresas reconhecidas internacionalmente por sua responsabilidade com o meio ambiente.

É a preocupação com todos os detalhes, para que cada peça desenvolvida harmonize não só com seu destino final, mas com todo o meio ambiente, em todas as etapas de sua produção.



## SELO AMBIENTAL ABNT - RÓTULO ECOLÓGICO

Detentora do Selo Ambiental ABNT, a Tecno2000 integra a consciência ambiental à gestão administrativa e à produção de todas as linhas desenvolvidas.

Isso é reflexo de uma baixa emissão de poluentes na atmosfera, da extração responsável de matéria-prima e do uso consciente de energia em todas as etapas industriais.

Esse selo é o reconhecimento nacional de um trabalho sério e engajado por um futuro melhor.



## ISO 14001

Certificada pela ISO 14001 a Tecno2000 apresenta em seu planejamento uma política de cuidados com o meio ambiente a partir de uma atenciosa verificação de todas as etapas de produção do mobiliário.

Isso demonstra a preocupação em proteger o meio ambiente dos impactos consequentes de processos industriais, garantindo que todos os colaboradores sejam conscientes e façam sua parte.





# CERTIFICAÇÕES



## CERTIFICADOS DE CONFORMIDADE DA ABNT

A Tecno2000 conquistou essa certificação a partir da implantação de um sistema de gestão da qualidade e de controle de processos, auditado periodicamente pela ABNT.

Considerada a principal credencial técnica que uma empresa pode ter, essa certificação é a garantia de produtos e serviços de qualidade com um processo de validação contínuo, tanto nas etapas de produção quanto nos insumos e produtos.



## CERTIFICADO DA NR-17

[NORMA REGULAMENTADORA - 17]

A certificação da NR-17 do Ministério do Trabalho confere segurança ergonômica aos produtos da Tecno2000, garantindo ao usuário conforto físico e mental e desempenho na execução das tarefas.

Atender à NR-17 é demonstrar respeito e cuidado em garantir que a qualidade e a tradição da Tecno2000 cheguem ao usuário final com ergonomia.



## ISO 9001

A ISO 9001 é a norma de sistema de gestão da qualidade (SGQ) reconhecida internacionalmente, utilizada por organizações que desejam comprovar sua capacidade de fornecer produtos e serviços que atendam às necessidades de seus clientes e requisitos legais e regulatórios aplicáveis.

# ÍNDICE

|                           |                            |     |
|---------------------------|----------------------------|-----|
| <b>CADEIRAS</b>           | Vernier                    | 14  |
|                           | Sion                       | 16  |
|                           | Gallen                     | 20  |
|                           | Essen                      | 24  |
|                           | Kassel                     | 26  |
|                           | Gera                       | 28  |
|                           | Celle                      | 30  |
|                           | Cleves                     | 31  |
|                           | Unna                       | 32  |
|                           | Hof                        | 34  |
|                           | Landau                     | 36  |
|                           | Weimar                     | 38  |
|                           | Gota                       | 40  |
|                           | Jena                       | 41  |
|                           | Wald                       | 42  |
|                           | Zurique                    | 43  |
|                           | Bona                       | 44  |
|                           | Biel                       | 46  |
|                           | Davos                      | 47  |
|                           | Berna                      | 48  |
| <b>AUDITÓRIO</b>          | Cologne                    | 54  |
|                           | Lucerna                    | 56  |
|                           | Geneva                     | 58  |
|                           | Monible                    | 60  |
| <b>ÁREAS PÚBLICAS</b>     | Altena                     | 64  |
|                           | Bex                        | 68  |
|                           | Munique                    | 72  |
| <b>ESCOLAR</b>            | Assis                      | 76  |
|                           | FNDE                       | 78  |
|                           | Meireles                   | 80  |
|                           | Drummond                   | 82  |
|                           | Quintana                   | 84  |
| <b>MOBILIÁRIO</b>         | Bremen                     | 88  |
|                           | Bremen Diretoria           | 90  |
|                           | Bremen Estação de Trabalho | 98  |
|                           | Bremen Mesas               | 102 |
|                           | Bremen Reunião             | 106 |
|                           | Bremen Plataforma          | 114 |
|                           | Bremen Armazenamento       | 118 |
|                           | Bremen Recepção            | 120 |
|                           | Bremen Multiuso            | 124 |
|                           | Bremen Call Center         | 128 |
|                           | Bremen Divisória           | 132 |
|                           | Bremen Biblioteca          | 134 |
| <b>RECEPÇÃO</b>           | Poltronas                  | 142 |
|                           | Sofanetes                  | 148 |
|                           | Sofás                      | 152 |
| <b>PROJETOS ESPECIAIS</b> | Projetos Especiais         | 160 |
| <b>ALGUNS CLIENTES</b>    | Alguns Clientes            | 166 |

A close-up photograph of dark, textured leather with prominent white stitching. The stitching forms a grid pattern, with a vertical line running down the center and several horizontal lines. A semi-transparent teal horizontal bar is overlaid across the middle of the image, containing the word "CADEIRAS" in white, uppercase, sans-serif font.

CADEIRAS

# VERNIER

As ruas da grandiosa Vernier, na Suíça, inspiram o trabalho funcional e moderno sem perder o toque clássico. Ao recostar-se, o usuário percebe como o capricho pode transformar o simples, proporcionando conforto e design diferenciado, mesmo para os mais tradicionais ambientes.







## SION

Sob diversas condições de uso, os castelos no horizonte de Sion ainda mantêm suas belas estruturas intactas. Essa resistência inspirou uma linha de cadeiras e poltronas impecáveis. E seu planejamento e durabilidade são mesmo de uma grande construção, com material de alta performance e garantia de postura e desempenho para o usuário.







## GALLEN

Inspirada na fria Gallen, a linha é desenvolvida especialmente para proporcionar uma agradável sensação térmica até nos climas mais tropicais, como o brasileiro. Seu revestimento em tela remete à produção têxtil na comunidade suíça, oferecendo circulação de ar perfeita no mais prolongado uso. Quem desfruta da linha Gallen não usufrui só de conforto, conta com tecnologia e desempenho europeu.

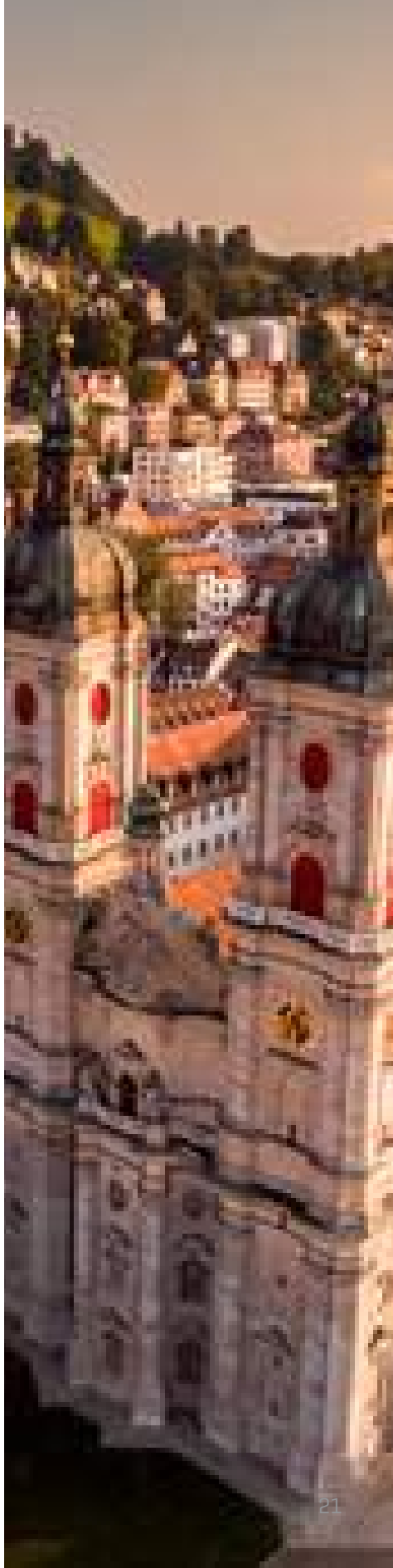







## ESSEN

Seus braços e bases possuem design inspirado na produção de aço em Essen. Perfeitos para ambientes diferenciados, encosto e assento remetem às minas de carvão do oeste alemão, com revestimento em couro e costuras especiais. Mais que traços especiais, a linha Essen proporciona luxo e conforto para o usuário.





## KASSEL

Os traços artísticos da cidade de Kassel, no centro germânico, inspiraram uma cadeira com mais do que sofisticação. A linha Kassel une ao seu design inovador, tecnologia para proporcionar ao usuário uma experiência única todos os dias. Do confortável estofado aos elegantes acabamentos, Kassel é uma obra de arte.





## GERA

Uma cidade pequena e intimista como Gera orientou a projeção de uma linha confortável e bem estruturada de poltronas em tela de alta performance. Com o traço especial para ambientes diferenciados, ela oferece uma perfeita acomodação ao usuário, mantendo um desempenho acima da média, mesmo no uso diário.





## CELLE

Alegres e descontraídas as casas geminadas da cidade de Celle na Alemanha inspiraram a criação dessa cadeira. Seu design e cores são perfeitos para criar ambientes modernos e cheios de vida.



## CLEVES

Quem desfruta dessa cadeira se depara com a sensação de estar nos bosques alemães em Cleves. Seu design é traçado para perfeita adaptação ao usuário e para a possibilidade de empilhamento, facilitando a organização e seu armazenamento. A modernidade de Cleves é diferencial no uso e na composição do ambiente.







## UNNA

O visual clássico e colorido de Unna, na Alemanha, guiou os traços de uma linha de cadeiras empilháveis perfeitas para o dia-a-dia. Com leveza no design, figura um excelente custo-benefício para uso diário. Unna é mobilidade e organização com um toque inovador.

# HOF

Prática e charmosa como Hof, na Alemanha, se adequa a variados ambientes, desde confortáveis salas de recepção a modernos restaurantes. Seu design possibilita mobilidade e empilhamento com durabilidade. Hof não possui um único detalhe, mas a versatilidade de todos.



# LANDAU

Singular como a germânica Landau, a linha é aconchegante e luxuosa, dando origem a uma cadeira de alto padrão. Projetada para cargos de presidência e diretoria, Landau é segura e resistente, garantindo um desempenho impecável nos mais diferenciados ambientes.





## WEIMAR

Weimar se inspira no horizonte clássico e colorido da cidade alemã para dar à sua funcionalidade um tom de design e inovação. Em formas variadas, são próprias para o trabalho contínuo, oferecendo muito mais facilidade e uma organização compacta. Weimar é a eficiência do clássico com o estilo do moderno.







## GOTA

Bonita e versátil a linha de cadeiras Gota traduz todo charme de uma das cidades mais belas da Europa.



## JENA

A clássica cidade de Jena inspirou os traços dessa cadeira. A versatilidade de seu projeto permite sua utilização em qualquer ambiente.

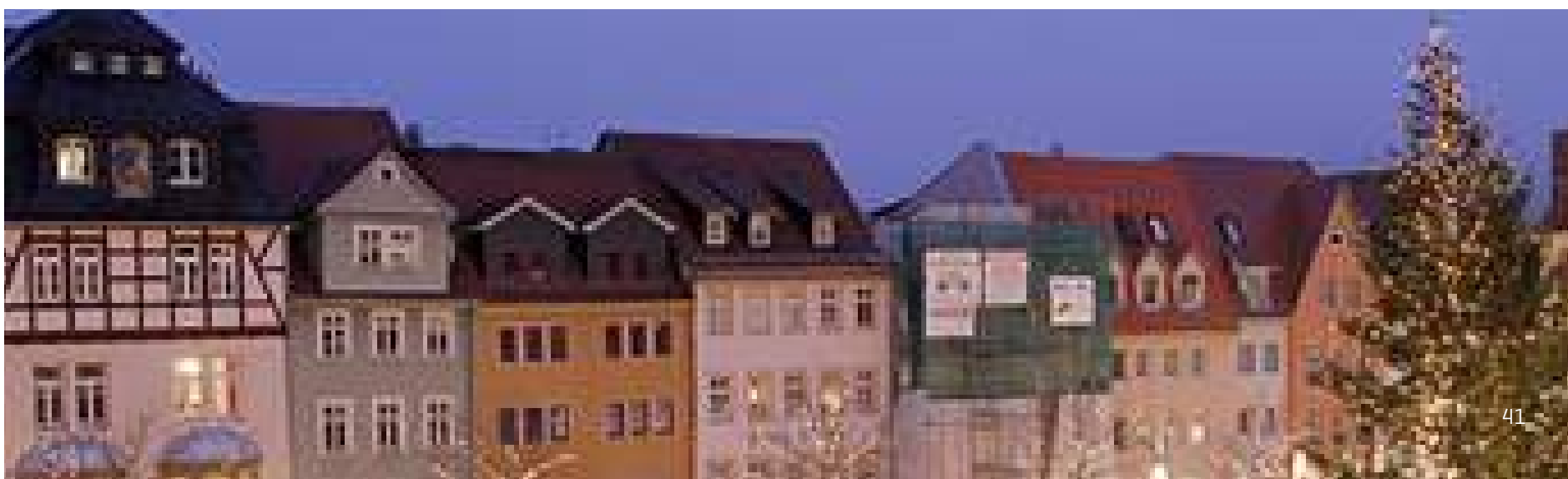



## WALD

Inspirada nas paisagens marcantes de Wald seu desenho possibilita empilhamento e mobilidade, tornando a escolha ideal para quem busca versatilidade.



## ZURIQUE

Forte e bela como a cidade de Zurique. Essa linha de cadeiras foi desenvolvida para ser resistente sem perder seu charme, com uso predominante para pessoas de maior porte.



# BONA

Movimentada e charmosa, a germânica Bona inspirou o design e a estrutura dessa linha de cadeiras para público. Projetada com o perfil alegre da cidade alemã, Bona é ideal para o uso coletivo, harmonizando com qualquer ambiente. Com versatilidade única, ela é empilhável e conectável.





## BIEL

Bela como a cidade de Biel. Essa linha de cadeiras foi desenvolvida para ser leve, resistente, com desenho inovador e muitas opções de cores.



## DAVOS

A cidade de Davos na Suíça remete a grandes decisões e essa linha inovadora é a escolha para ambientes corporativos modernos e compartilhados.





# BERNA

Como a belíssima capital da Suíça essa linha de cadeiras é uma autêntica obra de arte. Tem um ditado que diz "Berna é tão linda que parece de mentira"... não tem como não se apaixonar.





AUDITÓRIOS





## COLOGNE

Concertos, peças teatrais, palestras e cultos religiosos. A pluralidade da cidade de Cologne reflete na versatilidade de um auditório preparado para abrigar uma grande diversidade de eventos. Com elegância e funcionalidade, sua gama de opcionais dá à linha a capacidade de se adequar aos mais variados projetos de maneira sempre singular.







## LUCERNA

Os monumentos em madeira da cidade de Lucerna, inspiraram uma cadeira com mais do que sofisticação. A linha Lucerna une ao seu design tradicional, tecnologia para proporcionar ao usuário uma experiência única. Do confortável estofado aos elegantes acabamentos, Lucerna é uma inspiração.





## GENEVA

O planejamento minucioso de Geneva é inspiração de um auditório pensado especialmente para ambientes corporativos. Sua projeção segue os moldes da melhor técnica, priorizando a acomodação do usuário com uma resistente e confortável estrutura.





## MONIBLE

A linha Monible de poltronas individuais permite a utilização do espaço disponível de maneira racional, com o máximo de aproveitamento e conforto.

Possui como acessórios: iluminação de fileira, suporte para os pés, porta-copo, prancheta embutida, braço móvel para cadeirantes e etc.





ÁREAS PÚBLICAS



# ALTENA

Altena é minuciosamente planejada para atender normas técnicas e as necessidades dos mais exigentes usuários. A linha apresenta bases firmes e resistentes, garantindo durabilidade por anos de uso constante. Com cuidadosa projeção e tecnologia de ponta, Altena é a segurança que todo saguão deve ter. Projeto para cliente específico.

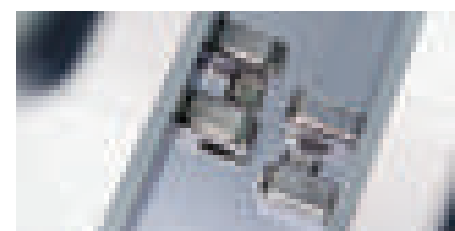



02  
PORTAL  
INFORMATION



# BEX

A comuna Suíça de Bex inspirou essa linha de assentos coletivos de incrível durabilidade e conforto com desenho elegante, apropriada para qualquer ambiente.





# MUNIQUE

Munique é funcional. Seu projeto atende aos padrões técnicos, conferindo segurança e conforto a todo usuário, seja qual for seu perfil. Sua estrutura é pensada e desenvolvida para o uso intenso em saguões lotados e diversificados.





ESCOLAR



## ASSIS

Associação da resistência à leveza no design marcante e agradável. Como o estilo singular do brilhante escritor brasileiro, o anfiteatro se encaixa especialmente em ambientes de grande porte para aulas, palestras e debates. Assis é inovador e clássico como sua fonte de inspiração.



FNDE







## MEIRELES

Tal qual os marcantes sonetos de Cecília Meireles, essa linha se destaca por sua organização compacta e objetiva. Seu pequeno encosto articulado oferece acomodação mesmo em ambientes menos espaçosos. Meireles é planejada como os versos da escritora, proporcionando ao usuário conforto em cada detalhe.

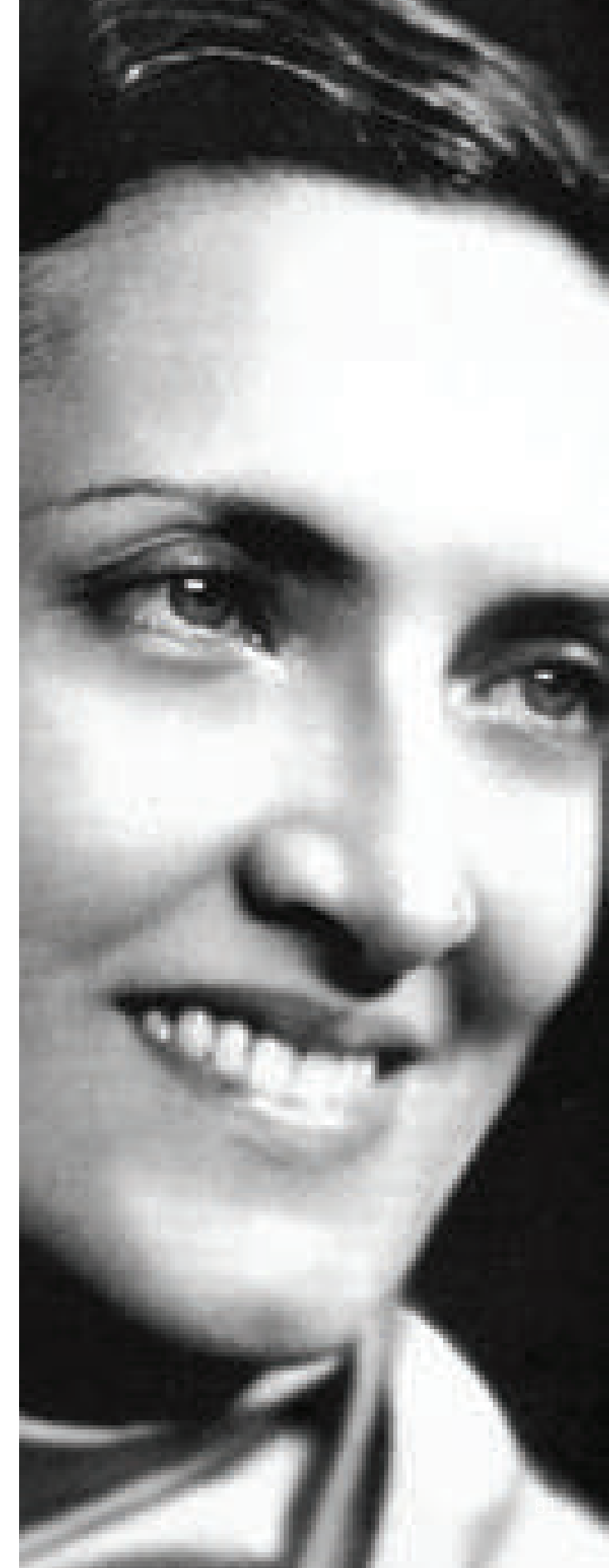
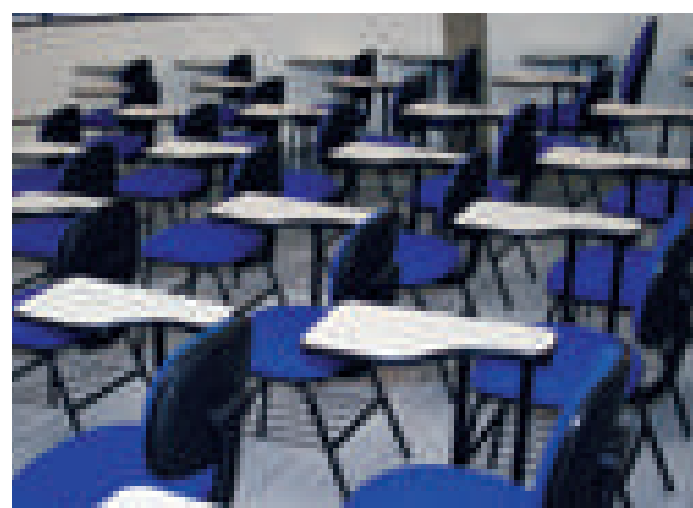



# DRUMMOND

A liberdade dos versos de Carlos Drummond de Andrade traduzem o funcionamento da linha. Estudar em seu conforto é o mesmo que passear nos livres poemas do escritor brasileiro, sem limitações de formatos e organizações. Drummond é a dinâmica necessária para as mais modernas metodologias de ensino.





## QUINTANA

Quintana se inspira na perfeição técnica do escritor para desenvolver uma cadeira com resistência e durabilidade inigualáveis. Como a bela construção literária de Mário, a linha possui estrutura firme, resistente às mais severas condições de uso. Quintana é o esforço máximo do planejamento para o máximo conforto do usuário.





MOBILIÁRIOS





## BREMEN

Como a maravilhosa Bremen e o eterno conto “Os Músicos de Bremen”, essa linha tem como princípio a liberdade. São vários agrupamentos de mobiliário corporativo para fins específicos, como: Bremen Presidência, Bremen Diretoria, Bremen Armazenamento, Bremen Multiuso, etc. Dimensões, design, acabamentos e configurações abrangem todas as opções atualmente empregadas pelo mercado. É um móvel versátil e inovador.

 Tecnio2000



## BREMEN DIRETORIA











BREMEN  
ESTAÇÃO DE  
TRABALHO





## BREMEN MESAS







BREMEN  
REUNIÃO











BREMEN  
PLATAFORMA





BREMEN  
ARMAZENAMENTO



BREMEN  
RECEPÇÃO





# BREMEN MULTIUSO









BREMEN  
CALL CENTER



# BREMEN DIVISÓRIA



# BREMEN BIBLIOTECA











RECEPÇÕES

# POLTRONAS

Uma linha de múltiplas opções de estilo. Com a acomodação do usuário em primeiro lugar, as poltronas Tecno2000 desfilam uma gama de formas e cores, sugerindo inovação para qualquer ambiente.









# SOFANETES

Com traços finos, assentos e encostos largos, a linha de Sofanetes é capaz de compor salas e escritórios do clássico ao moderno com seu visual singular.





# SOFÁS

O tradicional conforto para o usuário com a leveza do planejamento atento aos detalhes: é isso o que apresenta a linha de sofás da Tecno2000.

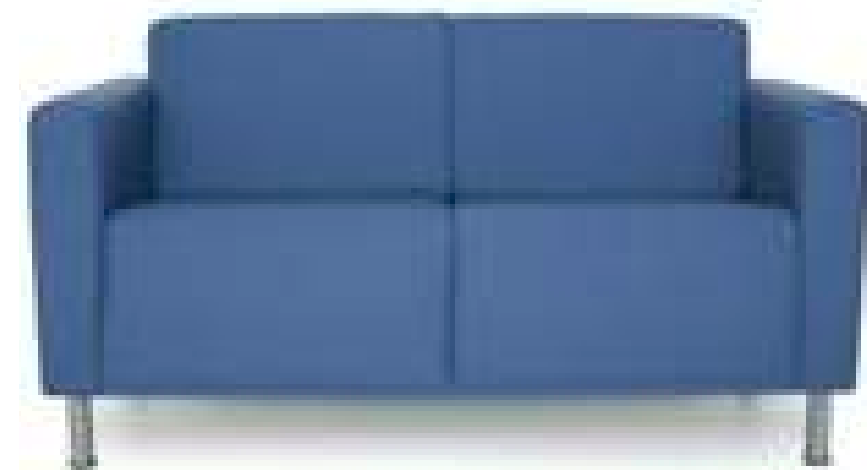







The background is a close-up of a red, tufted leather surface, likely from a chair or sofa. The tufting pattern consists of diamond-shaped sections, each with a small circular button in the center. A dark teal horizontal bar is overlaid across the middle of the image, containing the text "PROJETOS ESPECIAIS" in white, uppercase, sans-serif font.

PROJETOS ESPECIAIS

# PROJETOS ESPECIAIS

Desenvolvemos e executamos mobiliários sob medida visando maximizar a funcionalidade de seu espaço com qualidade e ergonomia.



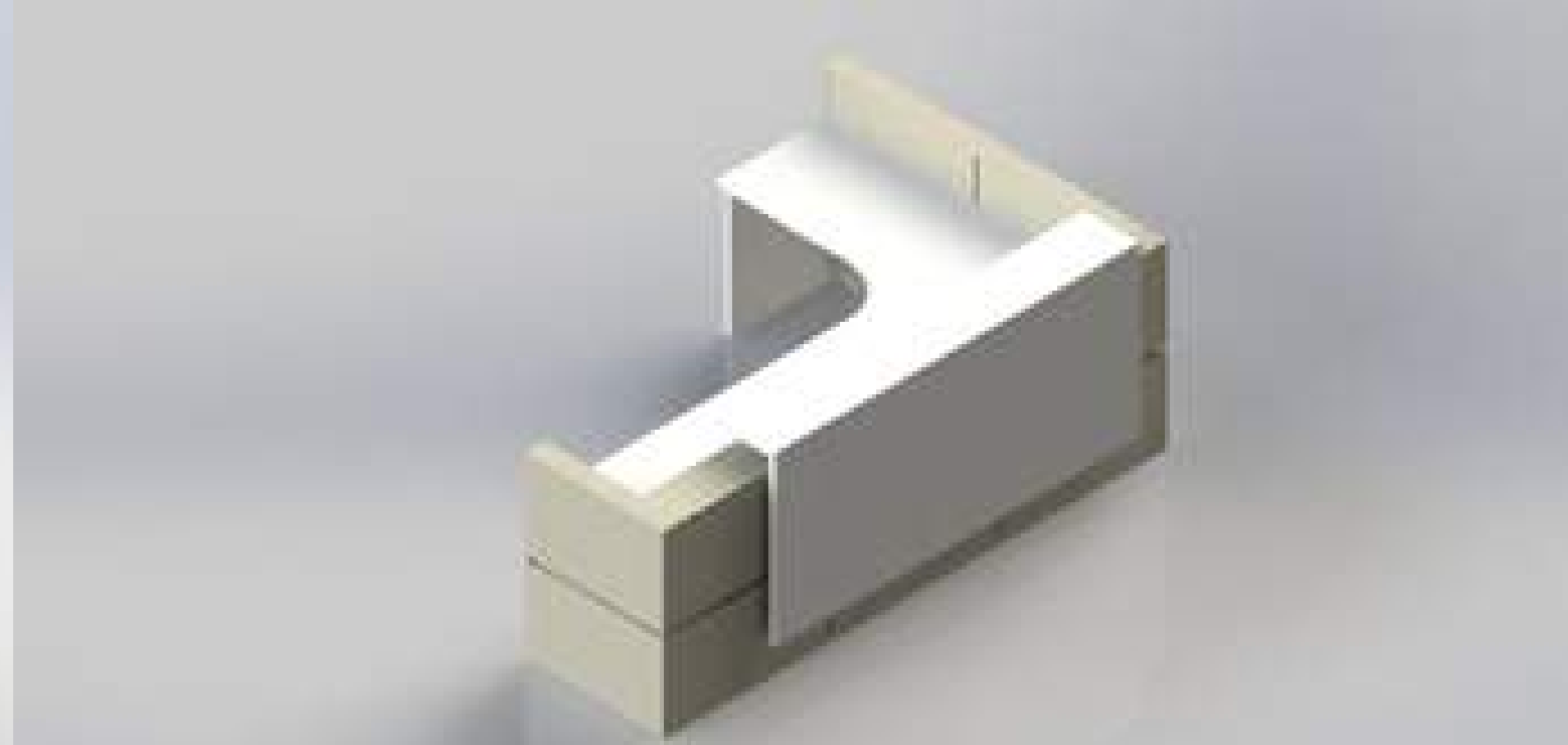



ALGUNS CLIENTES





## CENTRAL NACIONAL DE VENDAS

SHIS QI 11/13, Bl. M, Salas 101 a 103

Lago Sul, Brasília [DF] CEP 71.625-620

Fone/Fax: [61] 3248-3956

E-mail: vendas@tecno2000.com.br

## CENTRAL NACIONAL DE ASSISTÊNCIA TÉCNICA

Rua Vereador Décio de Paula, 101

Formiga [MG] CEP 35.570-000

Fone/Fax: [37] 3329-1000

E-mail: assistencia@tecno2000.com.br

## FÁBRICA

Rua Vereador Décio de Paula, 101

Formiga [MG] CEP 35.570-000

Fone/Fax: [37] 3329-1000

E-mail: tecno2000@tecno2000.com.br





[WWW.TECN02000.COM.BR](http://WWW.TECN02000.COM.BR)





Secretaria de Estado de  
Fazenda  
de Minas Gerais

## COMPROVANTE DE INSCRIÇÃO ESTADUAL

### DADOS CADASTRAIS

**INSCRIÇÃO ESTADUAL:** 261431046.00-66

**CPF/CNPJ:** 21.306.287/0001-52

**NOME/NOME EMPRESARIAL:** TECNO2000 INDUSTRIA E COMERCIO LTDA

**NOME FANTASIA:**

**CNAE PRINCIPAL / DESCRIÇÃO:** 3101-2/00 - Fabricação de móveis com predominância de madeira

**DESMEMBRAMENTO:**

**CNAE SECUNDÁRIA /** 2599-3/99 - Fabricação de outros produtos de metal não especificados anteriormente

**DESMEMBRAMENTO:**

**NATUREZA JURIDICA :** SOCIEDADE EMPRESARIA LIMITADA

**REGIME DE RECOLHIMENTO :** DEBITO E CREDITO

**CATEGORIA:** Matriz

**DATA INSCRIÇÃO:** 11/02/1980

**MEI:** não

**SITUACAO INSCRIÇÃO:** Ativo

**DATA DA SITUAÇÃO DA**

### ENDEREÇO DO ESTABELECIMENTO

**CEP:** 35574825

**UF:** MINAS GERAIS

**MUNICIPIO:** FORMIGA

**DISTRITO / POVOADO:**

**BAIRRO:** PLANALTO

**LOGRADOURO:** RUA - VEREADOR DECIO DE PAULA

**NUMERO:** 101

**COMPLEMENTO DO CEP:**

**COMPLEMENTO:**

**EMITIDO EM**

01/12/2022 14:24:43





## Certidão Simplificada

Certificamos que as informações abaixo constam dos documentos arquivados nesta Junta Comercial e são vigentes na data de sua expedição.

|                    |  |                             |
|--------------------|--|-----------------------------|
| Nome Empresarial:  | TECNO 2000 INDUSTRIA E COMERCIO LTDA     |                             |
| Natureza Jurídica: | SOCIEDADE EMPRESARIA LIMITADA            |                             |
| CNPJ               | Data de Arquivamento do Ato Constitutivo | Data de Início de Atividade |
| 21.306.287/0001-52 | 11/02/1980                               | 01/04/1980                  |

Endereço Completo:

RUA VEREADOR DECIO DE PAULA 101 - BAIRRO PLANALTO CEP 35574-825 - FORMIGA/MG

Objeto Social:

FABRICACAO E O COMERCIO DE MOVEIS, CADEIRAS E POLTRONAS, DIVISORIAS, MOVEIS PARA ESCRITORIOS, RESIDENCIAIS E INDUSTRIAIS, ESTRUTURAS METALICAS, COMPLEMENTOS E ACESSORIOS PARA ESCRITORIOS E RESIDENCIAIS, FABRICACAO E O COMERCIO DE PRODUTOS METALURGICOS, ARTEFATOS DE MADEIRA, APARELHOS ELETRICOS, A PRESTACAO DE SERVICOS INERENTES A MOVEIS PARA ESCRITORIO, INDUSTRIAS, RESIDENCIAIS E SEUS ACESSORIOS, PRESTACAO DE SERVICOS DE MONTAGEM DE MOVEIS, FABRICACAO E COMERCIO DE CABINES, CARROCERIAS E CONTEINERES, COM INFRAESTRUTURAS MOVEIS, COM OU SEM REVESTIMENTO, COM UTILIZACAO DE SISTEMAS HIDRAULICOS, PARA CARGA E DESCARGA DE BAUS, PRESTACAO DE SERVICOS DE MANUTENCAO E ASSISTENCIA TECNICA NOS PRODUTOS FABRICADOS DE INFRA ESTRUTURA MOVEIS, PRESTACAO DE SERVICOS DE LOCACAO, TRANSPORTE, CARGA E DESCARGA, ABASTECIMENTO NAS OPERACOES DE ESTRUTURAS MOVEIS, SERVICOS COMBINADOS DE ESCRITORIO E APOIO ADMINISTRATIVO.

|  |                   |  |                  |
|--|-------------------|--|------------------|
| Capital Social:                              | R\$ 25.500.000,00 | Microempresa ou Empresa de Pequeno Porte<br>(Lei Complementar nº 123, de 2006) | Prazo de Duração |
| VINTE E CINCO MILHÕES E QUINHENTOS MIL REAIS |                   | NÃO  | INDETERMINADO    |
| Capital Integralizado:                       | R\$ 25.500.000,00 |  |                  |
| VINTE E CINCO MILHÕES E QUINHENTOS MIL REAIS |                   |  |                  |

Sócios/Participação no Capital/Espécie de Sócio/Administrador/Término do Mandato

| CPF/CNPJ           | Nome                           | Participação no Capital | Espécie de Sócio/<br>Administrador | Término do Mandato |
|--------------------|--------------------------------|-------------------------|------------------------------------|--------------------|
| 551.648.626-20     | DAMASO CASTRO NASCIMENTO       | R\$ 3,00                | SÓCIO /<br>ADMINISTRADOR           | xxxxxxx            |
| 20.496.725/0001-20 | FORMAUTO PECAS E SERVICOS LTDA | R\$ 25.499.991,00       | SOCIO                              | xxxxxxx            |
| 274.710.716-72     | JORDANO CASTRO NASCIMENTO      | R\$ 3,00                | SÓCIO /<br>ADMINISTRADOR           | xxxxxxx            |
| 648.468.906-78     | MARDEN CASTRO NASCIMENTO       | R\$ 3,00                | SÓCIO /<br>ADMINISTRADOR           | xxxxxxx            |

Administrador Nomeado/Término do Mandato

| CPF/CNPJ       | Nome                     | Término do Mandato |
|----------------|--------------------------|--------------------|
| 363.653.516-15 | KELSON CASTRO NASCIMENTO | xxxxxxx            |

Situação: ATIVA

Status: xxxxxxx

Último Arquivamento: 22/02/2022

Número: 9196279

|           |   |
|-----------|---|
| Ato       | 002 - ALTERACAO                         |
| Evento(s) | 2247 - ALTERACAO DE CAPITAL SOCIAL      |
|           | 2003 - ALTERACAO DE SOCIO/ADMINISTRADOR |
|           | 051 - CONSOLIDACAO DE CONTRATO/ESTATUTO |



Certidão Simplificada Digital emitida pela JUNTA COMERCIAL DO ESTADO DE MINAS GERAIS e certificada digitalmente. Se desejar confirmar a autenticidade desta certidão, acesse o site da JUCEMG (<http://www.jucemg.mg.gov.br>) e clique em validar certidão. A certidão pode ser validada de duas formas:

- 1) Validação por envio de arquivo (upload)
- 2) Validação visual (digite o nº C230002398469 e visualize a certidão)

23/394.773-6



Sistema Nacional de Registro de Empresas Mercantil - SINREM  
Governo do Estado de Minas Gerais  
Secretaria de Estado da Fazenda de Minas Gerais  
Junta Comercial do Estado de Minas Gerais

## Certidão Simplificada

Certificamos que as informações abaixo constam dos documentos arquivados nesta Junta Comercial e são vigentes na data de sua expedição.

Nome Empresarial: TECNO 2000 INDUSTRIA E COMERCIO LTDA

Natureza Jurídica: SOCIEDADE EMPRESARIA LIMITADA

Filial(ais) nesta Unidade da Federação ou fora dela:

CNPJ

Endereço

21.306.287/0002-33 RUA DA BAHIA, 1032, SALA 1406, BAIRRO CENTRO, 30160-011, BELO HORIZONTE/MG

21.306.287/0003-14 AREA SHIS QI 11 LT M, S/N, SL 103, BAIRRO LAGO SUL, 71625-500, BRASILIA/DF

21.306.287/0004-03 AVENIDA BRASIL, 1400, BAIRRO SAUDADE, 35570-000, FORMIGA/MG

21.306.287/0005-86 RODOVIA MG 050 TREVO BR 354, KM 196, BAIRRO ZONA RURAL, 35578-899, FORMIGA/MG

xxxxxxx AVENIDA PAULISTA, 2300, SALA 42A, BAIRRO BELA VISTA, 01310-300, SAO PAULO/SP

NADA MAIS#

Belo Horizonte, 05 de Julho de 2023 08:46

  
MARINELY DE PAULA BOMFIM  
SECRETÁRIA GERAL



Certidão Simplificada Digital emitida pela JUNTA COMERCIAL DO ESTADO DE MINAS GERAIS e certificada digitalmente. Se desejar confirmar a autenticidade desta certidão, acesse o site da JUCEMG (<http://www.jucemg.mg.gov.br>) e clique em validar certidão. A certidão pode ser validada de duas formas:

- 1) Validação por envio de arquivo (upload)
- 2) Validação visual (digite o nº C230002398469 e visualize a certidão)

23/394.773-6



## TRIBUNAL DE CONTAS DA UNIÃO

### Consulta Consolidada de Pessoa Jurídica

Este relatório tem por objetivo apresentar os resultados consolidados de consultas eletrônicas realizadas diretamente nos bancos de dados dos respectivos cadastros. A responsabilidade pela veracidade do resultado da consulta é do Órgão gestor de cada cadastro consultado. A informação relativa à razão social da Pessoa Jurídica é extraída do Cadastro Nacional da Pessoa Jurídica, mantido pela Receita Federal do Brasil.

**Consulta realizada em:** 24/07/2023 15:31:09

#### Informações da Pessoa Jurídica:

Razão Social: **TECNO2000 INDUSTRIA E COMERCIO LTDA**  
CNPJ: **21.306.287/0001-52**

#### Resultados da Consulta Eletrônica:

Órgão Gestor: **TCU**  
Cadastro: **Licitantes Inidôneos**  
Resultado da consulta: **Nada Consta**

Para acessar a certidão original no portal do órgão gestor, clique [AQUI](#).

Órgão Gestor: **CNJ**  
Cadastro: **CNIA - Cadastro Nacional de Condenações Cíveis por Ato de Improbidade Administrativa e Inelegibilidade**  
Resultado da consulta: **Nada Consta**

Para acessar a certidão original no portal do órgão gestor, clique [AQUI](#).

Órgão Gestor: **Portal da Transparência**  
Cadastro: **Cadastro Nacional de Empresas Inidôneas e Suspensas**  
Resultado da consulta: **Nada Consta**

Para acessar a certidão original no portal do órgão gestor, clique [AQUI](#).

Órgão Gestor: **Portal da Transparência**  
Cadastro: **CNEP - Cadastro Nacional de Empresas Punidas**  
Resultado da consulta: **Nada Consta**

Para acessar a certidão original no portal do órgão gestor, clique [AQUI](#).

Obs: A consulta consolidada de pessoa jurídica visa atender aos princípios de simplificação e racionalização de serviços públicos digitais. Fundamento legal: Lei nº 12.965, de 23 de abril de 2014, Lei nº 13.460, de 26 de junho de 2017, Lei nº 13.726, de 8 de outubro de 2018, Decreto nº 8.638 de 15, de janeiro de 2016.



# Certificado Certificate



The mark of  
responsible forestry  
FSC® A000537

NÚMERO APCER-COC-150230

Number

NÚMERO LICENÇA FSC® C115804

FSC® License Number

## TECNO2000 INDÚSTRIA E COMÉRCIO LTDA.

Rua Vereador Décio de Paula, 101  
35.574-825 FORMIGA  
BRAZIL

implementou um sistema de cadeia de custódia FSC® que cumpre os requisitos do Forest Stewardship Council®, definidos nas normas  
*has implemented a chain of custody system that meets the requirements of Forest Stewardship Council standards*

### FSC STD 40-004 V3-1

para o âmbito de fabricação e venda de mobiliário corporativo e escolar;

*for the scope of production and sale of furniture for offices and schools.*

A lista de grupos de produtos incluídos no âmbito do certificado pode ser obtida, sob pedido, junto da APCER ou consultada em [www.fsc-info.org](http://www.fsc-info.org). Este certificado não constitui uma evidência que um determinado produto, fornecido pelo detentor deste certificado, seja um produto certificado FSC (ou de madeira controlada FSC). Os produtos oferecidos, expedidos ou vendidos pelo detentor do certificado apenas podem ser considerados como abrangidos pela certificação FSC quando a alegação FSC requerida é expressamente colocada nas faturas e guias de remessa. A APCER mantém a propriedade deste certificado e das suas cópias que devem ser devolvidos sob pedido da APCER.

*The product group list included in the scope of this certificate can be obtained, upon request from APCER or verified in [www.fsc-info.org](http://www.fsc-info.org). This certificate itself does not constitute evidence that a particular product supplied by the certificate holder is FSC-certified [or FSC Controlled Wood]. Products offered, shipped or sold by the certificate holder can only be considered covered by the scope of this certificate when the required FSC claim is clearly stated on invoices and shipping documents. This certificate remains the property of APCER. All copies must be returned to APCER upon request.*

Data da primeira emissão: 2013-04-03

*Date of first issue*

Versão 3

*Version*

Emitido em 2023-04-02

*Date of issue*

Válido até 2028-04-01

*Valid until*

José Leitão  
CEO



# CERTIFICADO DE CONFORMIDADE

## Conformity Certificate

**Nº 271.001/23**

A ABNT concede o Certificado de Conformidade de Serviço à empresa:  
*ABNT grants the Service Conformity Certificate to the company:*

### **Tecno2000 Indústria e Comércio Ltda**

**(Tecno2000)**

**CNPJ: 21.306.287/0001-52**

**Rua Vereador Décio de Paula, 101 - Planalto**

**35574-825 - Formiga - MG - Brasil**

Para o(s) serviço(s):  
*To the following service(s):*

### **Processo de Preparação e Pintura em Superfícies Metálicas**

Exercido(s) na(s) unidade(s) localizada(s) em:  
*Exercised in the units located in:*

**Tecno2000 Indústria e Comércio Ltda**

**(Tecno2000)**

**CNPJ: 21.306.287/0001-52**

**Rua Vereador Décio de Paula, 101 - Planalto**

**35574-825 - Formiga - MG - Brasil**

Atendendo aos requisitos do Procedimento Específico da ABNT:  
*Meeting the requirements of the Procedure ABNT Specific Procedure:*

### **PE-289**

Para o serviço conforme as normas:  
*For products manufactured conform the standards:*

**ABNT NBR ISO 4628-3:2015 / ABNT NBR 8094:1983 / ABNT NBR 8095:2015**

**ABNT NBR 8096:1983 / ABNT NBR 9209:1986 / ABNT NBR 10443:2008**

**ABNT NBR 10545:2014 / ABNT NBR 11003:2010 / ABNT NBR 14847:2002**

**ABNT NBR 14951:2003 / ABNT NBR 15156:2015 / ABNT NBR 15158:2016**

**ABNT NBR 15185:2004 / ASTM D 523:2014 / ASTM D 2794:2010**

**ASTM D 3359:2017 / ASTM D 3363:2011 / ASTM D 7091:2013 /**

Modelo de Certificação: 6  
*Certification System: 6*

Primeira concessão: 08/02/2017  
*First concession:*

Período de validade:  
*Validity period:*

**11/04/2023 a 11/04/2027**

Este certificado cancela e substitui o de nº 271.001/20.

Data de emissão: Rio de Janeiro, 11 de Abril de 2023.  
*Emission Date*

*Sergio Pacheco*  
Gerente de Certificação de Produto  
*Product Certification Manager*

Certificado de Conformidade válido somente acompanhado das páginas de 1 a 3.  
*Certificate valid only together with pages 1-3.*

**ABNT** Associação Brasileira de Normas Técnicas

Av. Treze de Maio, 13 - 28º Andar - Centro - **Rio de Janeiro - RJ** - CEP 20031-901  
Rua Conselheiro Nebias, 1131- Campos Elíseos - **São Paulo** - SP - CEP 01203-002







# CERTIFICADO DE CONFORMIDADE

## Conformity Certificate

**Nº 271.001/23**

|  |                                   |
|--|-----------------------------------|
| Tipo de Processo de Preparação de Pintura      | Conversor de Camadas Nanocerâmico |
| Avaliação da atividade antibacteriana em tinta | Sim                               |

| Norma de referência             | Ensaio  | Resultado (2023)                        | Resultado (ano) | Resultado (ano) |
|---------------------------------|---|---|-----------------|-----------------|
| ABNT NBR 8094                   | Grau de Corrosão e Empolamento por exposição à névoa salina                                   | Ri0 / d0/t0 Resistência da pintura:336h | -               | -               |
| ABNT NBR 8095                   | Grau de Corrosão e Empolamento por exposição à atmosfera úmida saturada                       | Ri0 / d0/t0 Resistência da pintura:360h | -               | -               |
| ABNT NBR 8096                   | Grau de Corrosão e Empolamento por exposição ao dióxido de enxofre                            | Ri0 / d0/t0 N° de ciclos: 10 ciclos     | -               | -               |
| ABNT NBR 11003                  | Determinação da aderência da tinta  | Yo/Xo                                   | -               | -               |
| ABNT NBR 10443                  | Determinação da espessura da película seca sobre superfícies rugosas                          | 93,02 µm                                | -               | -               |
| ABNT NBR 10545 e/ou ASTM D 522  | Determinação da flexibilidade por mandril cônico  | Superior a 32,42 %                      | -               | -               |
|                                 |   | Não apresenta fissuras                  | -               | -               |
| ASTM D 2794 e/ou ABNT NBR 14127 | Resistência de revestimentos orgânicos para os efeitos de deformação rápida (impacto)         | 0,0544 Kg.m                             | -               | -               |
| ASTM D 3363 e/ou ABNT NBR 14849 | Determinação da dureza ao lápis em tinta aplicada   | Corte do filme de pintura               | 6H              | -               |
|                                 |   | Risco do filme de pintura               | F               | -               |
| ASTM D 3359                     | Determinação da aderência da tinta  | 5A                                      | -               | -               |
| ASTM D 7091                     | Medição não destrutiva de espessura de camada seca de revestimentos aplicados em base ferrosa | Igual ou superior a 141 µm              | -               | -               |
| JIS Z 2801                      | Atividade antibacteriana  | Staphylococcus aureus                   | -               | -               |
|                                 |   | Escherichia coli                        | -               | -               |
| Data da Coleta:                 |   | 04/11/2022                              | -               | -               |

Data de emissão: Rio de Janeiro, 11 de Abril de 2023.

Emission Date



ABNT Associação Brasileira de Normas Técnicas

Av. Treze de Maio, 13 - 28º Andar - Centro - Rio de Janeiro - RJ - CEP 20031-901  
Rua Conselheiro Nebias, 1131- Campos Elíseos - São Paulo - SP - CEP 01203-002



# CERTIFICADO DE CONFORMIDADE

## Conformity Certificate

**Nº 271.001/23**

| Laboratório / N° da Acreditação:<br><i>Laboratory / Accreditation N°:</i> | Equilam    | CRL 0340   |
|---|------------|------------|
| Relatório de Ensaio N° / Data:<br><i>Number Test Report / Date:</i>       | 012-0123.0 | 23/01/2023 |
|   | 013.0123.0 |            |
|   | 014.0123.0 |            |
|   | 015.0123.0 |            |
|   | 016.0123.0 |            |
|   | 030.0123.0 | 27/01/2023 |
|   | 031.0123.0 |            |
|   | 032.0123.0 |            |
|   | 033.0123.0 |            |
|   | 034.0123.0 | 24/01/2023 |
|   | 153-0523.0 | 06/04/2023 |
|   | 154-0523.0 |            |
|   | 128-0323.0 | 10/03/2023 |

### Observações Gerais:

*General Observations:*

A validade deste Certificado de Conformidade está atrelada à realização das avaliações de manutenção e tratamento de possíveis não conformidades de acordo com as orientações da ABNT previstas no procedimento específico. Este certificado está sujeito ao contínuo atendimento ao Procedimento Geral para Avaliação da Conformidade e ao Procedimento Específico da Marca de Conformidade ABNT, sendo válido somente em original e com o timbre da ABNT em alto-relevo seco, assinado pelo Gerente de Certificação de Produto, e sua validade pode ser confirmada no seguinte endereço eletrônico: [www.abnt.org.br](http://www.abnt.org.br). Este certificado está vinculado ao contrato nº 271.CP.005/2016, e para o endereço acima citado. (CNPJ: 33.402.892/0001- 06 – Tel.: (21) 3974-2300). *The validity of this Conformity Certificate is tied to the fulfillment of maintenance assessments and treatment of possible non-compliance in accordance with the ABNT guidelines in the specific procedure. This certificate is subject to the continuous fulfillment of the requirements of the General Procedure for Conformity Assessment, and to the Specific Procedure of the ABNT Conformity Mark, as well will be valid only in its original form, with the ABNT stamp in dry high-relief, duly signed by the Product Certification Manager, and its validity may be confirmed at the following electronic address: [www.abnt.org.br](http://www.abnt.org.br). This certificate is tied to the contract nº 271.CP.005/2016 and for the location above indicated.*

Data de emissão: Rio de Janeiro, 11 de Abril de 2023.

*Emission Date*



**ABNT** Associação Brasileira de Normas Técnicas

Av. Treze de Maio, 13 - 28º Andar - Centro - **Rio de Janeiro - RJ** - CEP 20031-901  
Rua Conselheiro Nebias, 1131- Campos Elíseos - **São Paulo** - SP - CEP 01203-002



PODER JUDICIÁRIO  
JUSTIÇA DO TRABALHO

## **CERTIDÃO NEGATIVA DE DÉBITOS TRABALHISTAS**

Nome: TECNO2000 INDUSTRIA E COMERCIO LTDA (MATRIZ E FILIAIS)

CNPJ: 21.306.287/0001-52

Certidão nº: 22450650/2023

Expedição: 24/05/2023, às 14:51:28

Validade: 20/11/2023 - 180 (cento e oitenta) dias, contados da data de sua expedição.

Certifica-se que **TECNO2000 INDUSTRIA E COMERCIO LTDA (MATRIZ E FILIAIS)**, inscrito(a) no CNPJ sob o nº **21.306.287/0001-52**, **NÃO CONSTA** como inadimplente no Banco Nacional de Devedores Trabalhistas.

Certidão emitida com base nos arts. 642-A e 883-A da Consolidação das Leis do Trabalho, acrescentados pelas Leis ns.º 12.440/2011 e 13.467/2017, e no Ato 01/2022 da CGJT, de 21 de janeiro de 2022.

Os dados constantes desta Certidão são de responsabilidade dos Tribunais do Trabalho.

No caso de pessoa jurídica, a Certidão atesta a empresa em relação a todos os seus estabelecimentos, agências ou filiais.

A aceitação desta certidão condiciona-se à verificação de sua autenticidade no portal do Tribunal Superior do Trabalho na Internet (<http://www.tst.jus.br>).

Certidão emitida gratuitamente.

### **INFORMAÇÃO IMPORTANTE**

Do Banco Nacional de Devedores Trabalhistas constam os dados necessários à identificação das pessoas naturais e jurídicas inadimplentes perante a Justiça do Trabalho quanto às obrigações estabelecidas em sentença condenatória transitada em julgado ou em acordos judiciais trabalhistas, inclusive no concernente aos recolhimentos previdenciários, a honorários, a custas, a emolumentos ou a recolhimentos determinados em lei; ou decorrentes de execução de acordos firmados perante o Ministério Público do Trabalho, Comissão de Conciliação Prévia ou demais títulos que, por disposição legal, contiver força executiva.



# REPÚBLICA FEDERATIVA DO BRASIL

## CADASTRO NACIONAL DA PESSOA JURÍDICA

NÚMERO DE INSCRIÇÃO  
**21.306.287/0001-52**  
MATRIZ

**COMPROVANTE DE INSCRIÇÃO E DE SITUAÇÃO  
CADASTRAL**

DATA DE ABERTURA  
**12/02/1980**

NOME EMPRESARIAL  
**TECNO2000 INDUSTRIA E COMERCIO LTDA**

TÍTULO DO ESTABELECIMENTO (NOME DE FANTASIA)  
\*\*\*\*\*

PORTE  
**DEMAIS**

CÓDIGO E DESCRIÇÃO DA ATIVIDADE ECONÔMICA PRINCIPAL  
**31.01-2-00 - Fabricação de móveis com predominância de madeira**

CÓDIGO E DESCRIÇÃO DAS ATIVIDADES ECONÔMICAS SECUNDÁRIAS  
**25.99-3-99 - Fabricação de outros produtos de metal não especificados anteriormente**  
**28.22-4-02 - Fabricação de máquinas, equipamentos e aparelhos para transporte e elevação de cargas, peças e acessórios**  
**29.30-1-01 - Fabricação de cabines, carrocerias e reboques para caminhões**  
**31.02-1-00 - Fabricação de móveis com predominância de metal**  
**33.29-5-01 - Serviços de montagem de móveis de qualquer material**  
**47.54-7-01 - Comércio varejista de móveis**  
**52.12-5-00 - Carga e descarga**  
**77.19-5-99 - Locação de outros meios de transporte não especificados anteriormente, sem condutor**  
**82.11-3-00 - Serviços combinados de escritório e apoio administrativo (Dispensada \*)**

CÓDIGO E DESCRIÇÃO DA NATUREZA JURÍDICA  
**206-2 - Sociedade Empresária Limitada**

LOGRADOURO  
**R VEREADOR DECIO DE PAULA**

NÚMERO  
**101**

COMPLEMENTO  
\*\*\*\*\*

CEP  
**35.574-825**

BAIRRO/DISTRITO  
**PLANALTO**

MUNICÍPIO  
**FORMIGA**

UF  
**MG**

ENDEREÇO ELETRÔNICO  
**CONTABILIDADE2@TECNO2000.COM.BR**

TELEFONE  
**(37) 3329-1000**

ENTE FEDERATIVO RESPONSÁVEL (EFR)  
\*\*\*\*\*

SITUAÇÃO CADASTRAL  
**ATIVA**

DATA DA SITUAÇÃO CADASTRAL  
**20/07/2002**

MOTIVO DE SITUAÇÃO CADASTRAL

SITUAÇÃO ESPECIAL  
\*\*\*\*\*

DATA DA SITUAÇÃO ESPECIAL  
\*\*\*\*\*

(\*) A dispensa de alvarás e licenças é direito do empreendedor que atende aos requisitos constantes na Resolução CGSIM nº 51, de 11 de junho de 2019, ou da legislação própria encaminhada ao CGSIM pelos entes federativos, não tendo a Receita Federal qualquer responsabilidade quanto às atividades dispensadas.

Aprovado pela Instrução Normativa RFB nº 1.863, de 27 de dezembro de 2018.

Emitido no dia **24/05/2023** às **15:43:42** (data e hora de Brasília).

Página: 1/1



## Tribunal de Justiça do Estado de Minas Gerais

FORMIGA

### CERTIDÃO CÍVEL DE FALÊNCIA E CONCORDATA NEGATIVA

CERTIFICO que, revendo os registros de distribuição de ação de NATUREZA CÍVEL nesta comarca, até a presente data, nas ações específicas de Concordata Preventiva / Suspensiva, Falência de Empresários, Sociedades Empresariais, Microempresas e Empresas de Pequeno Porte, Recuperação Extrajudicial, Recuperação Judicial, NADA CONSTA em tramitação contra:

Nome: TECNO2000 INDÚSTRIA  
CNPJ: 21.306.287/0001-52

#### Observações:

- a) Certidão expedida gratuitamente através da internet, nos termos do caput do art. 8º da Resolução 121/2010 do Conselho Nacional de Justiça;
- b) a informação do número do CPF/CNPJ é de responsabilidade do solicitante da certidão, sendo pesquisados o nome e o CPF/CNPJ exatamente como digitados;
- c) ao destinatário cabe conferir o nome e a titularidade do número do CPF/CNPJ informado, podendo confirmar a autenticidade da Certidão no portal do Tribunal de Justiça do Estado de Minas Gerais (<http://www.tjmg.jus.br>), pelo prazo de 3 (três) meses após a sua expedição;
- d) esta Certidão inclui os processos físicos e eletrônicos, onde houver sido implantado o Processo Judicial Eletrônico - PJe, o Sistema CNJ (Ex-Projudi) e o SEEU - Sistema Eletrônico de Execução Unificada, tendo a mesma validade da certidão emitida diretamente no Fórum e abrange os processos da Justiça Comum, do Juizado Especial e da Turma Recursal apenas da comarca pesquisada, com exceção do SEEU, cujo sistema unificado abrange todas as comarcas do Estado;
- e) A presente certidão não faz referência a período de anos, uma vez que somente se refere à existência de feitos judiciais em andamento (processos ativos) contra o nome pesquisado, conforme Provimento 355/2018 da Corregedoria Geral de Justiça.

A presente certidão NÃO EXCLUI a possibilidade da existência de outras ações de natureza diversa daquelas aqui mencionadas.

Certidão solicitada em 24 de Maio de 2023 às 14:41

FORMIGA, 24 de Maio de 2023 às 14:41

**Código de Autenticação:** 2305-2414-4143-0948-2663

Para validar esta certidão, acesse o sítio do TJMG ([www.tjmg.jus.br](http://www.tjmg.jus.br)) em Certidão Judicial/AUTENTICIDADE DA CERTIDÃO /AUTENTICAÇÃO 2 informando o código.

**ATENÇÃO:** Documento composto de 1 folhas(s). Documento emitido por processamento eletrônico. Qualquer emenda ou rasura gera sua invalidade e será considerada como indício de possível adulteração ou tentativa de fraude.



**SECRETARIA DE ESTADO DE FAZENDA DE MINAS GERAIS****CERTIDÃO DE DÉBITOS TRIBUTÁRIOS****Positiva com efeito de negativa**CERTIDÃO EMITIDA EM:  
24/05/2023CERTIDÃO VALIDA ATÉ:  
22/08/2023

NOME/NOME EMPRESARIAL: TECNO2000 INDUSTRIA E COMERCIO LTDA

INSCRIÇÃO ESTADUAL: 261431046.00-66

CNPJ/CPF: 21.306.287/0001-52

SITUAÇÃO: Ativo

LOGRADOURO: RUA VEREADOR DECIO DE PAULA

NÚMERO: 101

COMPLEMENTO:

BAIRRO: PLANALTO

CEP: 35574825

DISTRITO/POVOADO:

MUNICÍPIO: FORMIGA

UF: MG

**Ressalvado o direito de a Fazenda Pública Estadual cobrar e inscrever quaisquer dívidas de responsabilidade do sujeito passivo acima identificado que vierem a ser apuradas, é certificado que:**

**1. Constam débitos relativos a tributos administrados pela Fazenda Pública Estadual e/ou Advocacia Geral do Estado com a exigibilidade suspensa, nos termos do art. 151 da Lei nº 5.172, de 25 de outubro de 1966 - Código Tributário Nacional (CTN);**

**2. No caso de utilização para lavratura de escritura pública ou registro de formal de partilha, de carta de adjudicação expedida em autos de inventário ou de arrolamento, de sentença em ação de separação judicial, divórcio, ou de partilha de bens na união estável e de escritura pública de doação de bens imóveis, esta certidão somente terá validade se acompanhada da Certidão de Pagamento / Desoneração do ITCD, prevista no artigo 39 do Decreto 43.981/2005.**

**Certidão válida para todos os estabelecimentos da empresa, alcançando débitos tributários do sujeito passivo em Fase Administrativa ou inscritos em Dívida Ativa.**

IDENTIFICAÇÃO

NÚMERO DO PTA

DESCRIÇÃO

**A autenticidade desta certidão deverá ser confirmada no sítio da Secretaria de Estado de Fazenda de Minas Gerais em [www.fazenda.mg.gov.br](http://www.fazenda.mg.gov.br) => certidão de débitos tributários => certificar documentos**

2023000650476241



**MINISTÉRIO DA FAZENDA**  
**Secretaria da Receita Federal do Brasil**  
**Procuradoria-Geral da Fazenda Nacional**

**CERTIDÃO POSITIVA COM EFEITOS DE NEGATIVA DE DÉBITOS RELATIVOS AOS TRIBUTOS  
FEDERAIS E À DÍVIDA ATIVA DA UNIÃO**

**Nome: TECNO2000 INDUSTRIA E COMERCIO LTDA**  
**CNPJ: 21.306.287/0001-52**

Ressalvado o direito de a Fazenda Nacional cobrar e inscrever quaisquer dívidas de responsabilidade do sujeito passivo acima identificado que vierem a ser apuradas, é certificado que:

1. constam débitos administrados pela Secretaria da Receita Federal do Brasil (RFB) com exigibilidade suspensa nos termos do art. 151 da Lei nº 5.172, de 25 de outubro de 1966 - Código Tributário Nacional (CTN), ou objeto de decisão judicial que determina sua desconsideração para fins de certificação da regularidade fiscal, ou ainda não vencidos; e
2. não constam inscrições em Dívida Ativa da União (DAU) na Procuradoria-Geral da Fazenda Nacional (PGFN).

Conforme disposto nos arts. 205 e 206 do CTN, este documento tem os mesmos efeitos da certidão negativa.

Esta certidão é válida para o estabelecimento matriz e suas filiais e, no caso de ente federativo, para todos os órgãos e fundos públicos da administração direta a ele vinculados. Refere-se à situação do sujeito passivo no âmbito da RFB e da PGFN e abrange inclusive as contribuições sociais previstas nas alíneas 'a' a 'd' do parágrafo único do art. 11 da Lei nº 8.212, de 24 de julho de 1991.

A aceitação desta certidão está condicionada à verificação de sua autenticidade na Internet, nos endereços <<http://rfb.gov.br>> ou <<http://www.pgfn.gov.br>>.

Certidão emitida gratuitamente com base na Portaria Conjunta RFB/PGFN nº 1.751, de 2/10/2014.  
Emitida às 14:52:30 do dia 24/05/2023 <hora e data de Brasília>.  
Válida até 20/11/2023.

Código de controle da certidão: **174A.839C.7132.AF5F**  
Qualquer rasura ou emenda invalidará este documento.

[Voltar](#)[Imprimir](#)

## Certificado de Regularidade do FGTS - CRF

**Inscrição:** 21.306.287/0001-52  
**Razão Social:** TECNO 2 0 0 0 INDUSTRIA E COMERCIO LTDA  
**Endereço:** RUA VEREADOR DECIO DE PAULA, 101 / PLANALTO / FORMIGA / MG / 35570-000

A Caixa Econômica Federal, no uso da atribuição que lhe confere o Art. 7, da Lei 8.036, de 11 de maio de 1990, certifica que, nesta data, a empresa acima identificada encontra-se em situação regular perante o Fundo de Garantia do Tempo de Serviço - FGTS.

O presente Certificado não servirá de prova contra cobrança de quaisquer débitos referentes a contribuições e/ou encargos devidos, decorrentes das obrigações com o FGTS.

**Validade:** 20/07/2023 a 18/08/2023

**Certificação Número:** 2023072006480276325034

Informação obtida em 24/07/2023 15:26:04

A utilização deste Certificado para os fins previstos em Lei esta condicionada a verificação de autenticidade no site da Caixa:  
**[www.caixa.gov.br](http://www.caixa.gov.br)**



## CERTIDÃO NEGATIVA DE DÉBITO

Número da Certidão: 37693430  
Emitido em: 24/07/2023  
Válida até: 23/08/2023

**INTERESSADO:** TECNO2000 INDUSTRIA E COMERCIO LTDA  
**CNPJ/CPF:** 21.306.287/0001-52

### NADA CONSTA

**OBSERVAÇÕES:**

1. Certidão expedida gratuitamente;
2. Esta declaração é válida sem rasuras ou emendas;
3. A presente certidão não servirá de prova contra cobrança de qualquer débito que vier a ser reclamado pelo IBAMA;
4. Esta certidão é válida por 30 (trinta) dias;
5. A autenticidade desta certidão pode ser averiguada no site do Ibama, endereço <http://www.ibama.gov.br>, menu Facilidades, link Taxas=>Certidão negativa de
6. Expedida de acordo com a IN/IBAMA nº 10 de 07 de dezembro de 2012.



CADASTRO TÉCNICO FEDERAL  
CERTIFICADO DE REGULARIDADE - CR

|                     |                          |                       |                       |
|---------------------|--------------------------|-----------------------|-----------------------|
| <b>Registro n.º</b> | <b>Data da consulta:</b> | <b>CR emitido em:</b> | <b>CR válido até:</b> |
| 42883               | 08/05/2023               | 08/05/2023            | 08/08/2023            |

**Dados básicos:**

CNPJ : 21.306.287/0001-52  
Razão Social : TECNO2000 INDUSTRIA E COMERCIO LTDA  
Nome fantasia : TECNO2000 INDUSTRIA E COMERCIO LTDA  
Data de abertura : 20/07/2002

**Endereço:**

logradouro: RUA VEREADOR DÉCIO DE PAULA  
N.º: 101 Complemento: GALPÃO  
Bairro: PLANALTO Município: FORMIGA  
CEP: 35570-000 UF: MG

**Cadastro Técnico Federal de Atividades Potencialmente Poluidoras  
e Utilizadoras de Recursos Ambientais – CTF/APP**

| <b>Código</b> | <b>Descrição</b>   |
|---------------|--|
| 7-4           | Fabricação de estruturas de madeira e de móveis  |
| 12-2          | Fabricação de artefatos de material plástico   |
| 3-10          | Fabricação de artefatos de ferro, aço e de metais não-ferrosos com ou sem tratamento de superfície, inclusive galvanoplastia |

Conforme dados disponíveis na presente data, CERTIFICA-SE que a pessoa jurídica está em conformidade com as obrigações cadastrais e de prestação de informações ambientais sobre as atividades desenvolvidas sob controle e fiscalização do Ibama, por meio do CTF/APP.

O Certificado de Regularidade emitido pelo CTF/APP não desobriga a pessoa inscrita de obter licenças, autorizações, permissões, concessões, alvarás e demais documentos exigíveis por instituições federais, estaduais, distritais ou municipais para o exercício de suas atividades

O Certificado de Regularidade emitido pelo CTF/APP não habilita o transporte e produtos e subprodutos florestais e faunísticos.

|                              |                  |
|------------------------------|------------------|
| <b>Chave de autenticação</b> | MN9Z77EZD5J62A1Y |
|------------------------------|------------------|



## ÍNDICES CONTÁBEIS - 2022

A empresa Tecno2000 Indústria e Comércio Ltda., sociedade empresária limitada com sede à Rua Vereador Décio de Paula, 101 Bairro Planalto, no município de Formiga/MG, inscrita no CNPJ sob o nº 21.306.287/0001-52, Inscrição Estadual nº 261.431046.00-66, vem por meio desta, informar seu Índice de Liquidez Corrente (**ILC**), Índice de Liquidez Geral (**ILG**), Índice de Endividamento (**IE**) e Solvência Geral (**SG**) do **exercício de 2022**, conforme segue:

- Liquidez Corrente:  $ILC = \frac{\text{Ativo Circulante}}{\text{Passivo Circulante}}$

---

$$ILC = 46.392.220,19 / 17.764.995,64 = 2,61$$

- 
- Liquidez Geral:  $ILG = \frac{\text{Ativo Circulante} + \text{Realizável a Longo Prazo}}{\text{Passivo Circulante} + \text{Passivo não Circulante}}$

$$ILG = 48.836.841,76 / 23.280.221,69 = 2,10$$

- 
- Endividamento:  $IE = \frac{\text{Passivo Circulante} + \text{Passivo Não Circulante}}{\text{Ativo Total}}$

$$IE = 23.280.221,69 / 66.190.286,44 = 0,35$$

- 
- Solvência Geral:  $SG = \frac{\text{Ativo Total}}{\text{Passivo Circulante} + \text{Passivo Não Circulante}}$

$$SG = 66.190.286,44 / 23.280.221,69 = 2,84$$

---

Tecno2000 Indústria e Comércio Ltda.  
Dâmaso Castro Nascimento – Sócio Administrador  
CPF: 551.648.626-20

---

Tiago Rogério Ortolani  
Contador – CRCSP-261483/O-0  
CPF: 310.202.668-05



# CERTIFICADO DE CONFORMIDADE

## Conformity Certificate

**Nº 23.249/18**

A ABNT concede o certificado de conformidade de Sistema de Gestão da Qualidade à empresa:  
*ABNT grants the conformity certificate of the quality management system to the company:*

**Tecno2000 Indústria e Comércio Ltda**  
CNPJ: 21.306.287/0001-52

Implementado para a(s) atividade(s) de:  
*Implemented for the following activity(ies):*

**Projeto, industrialização, comercialização e instalação de móveis corporativos, residenciais, escolares e coletivos.**

Exercida(s) na unidade localizada em:  
*Executed in the unit located in:*

**Rua Vereador Décio de Paula, 101 - Planalto**  
**35574-825 - Formiga - MG**

**Escritório Comercial**  
**SHIS QI 11/13 - Bloco M - Sala 101 a 103 - Lago Sul**  
**71625-620 - Brasília - DF**

Atendendo aos requisitos da Norma:  
*Meeting the requirements of the Standard:*

**ABNT NBR ISO 9001:2015**

Primeira concessão: 06/11/2018  
*First concession:*

Período de validade:  
*Validity period:*

**06/11/2021 a 06/11/2024**

Rio de Janeiro, 18 de outubro de 2021.



  
Guy Advocat  
Gerente de Certificação de Sistemas  
Systems Certification Manager

Este certificado é suportado por contrato de atendimento à Norma e procedimentos da ABNT e é válido somente em original e com o timbre da ABNT em alto-relevo seco, assinado pelo Gerente de Certificação de Sistemas. Sua validade pode ser confirmada no seguinte endereço eletrônico: [www.abnt.org.br](http://www.abnt.org.br). (CNPJ: 33.402.892/0001-06 – Tel.: (21) 3974-2300).  
*This certificate is sustained by a contract of compliance with ABNT Standard and procedures and will be valid only its original form and with the ABNT stamp in dry high-relief, duly signed by the Systems Certification Manager. Its validity may be confirmed at the following electronic address: [www.abnt.org.br](http://www.abnt.org.br). (CNPJ: 33.402.892/0001-06 – Tel.: (21) 3974-2300).*

**ABNT** Associação Brasileira de Normas Técnicas

Av. Treze de Maio, 13 - 28º Andar - Centro - **Rio de Janeiro - RJ** - CEP 20031-901  
Rua Conselheiro Nebias, 1131- Campos Elíseos - **São Paulo** - SP - CEP 01203-002

Rev.: 06



# CERTIFICADO DE CONFORMIDADE

## Conformity Certificate

**Nº 38.014/14**

A ABNT concede o Certificado de Conformidade de Sistema de Gestão Ambiental à empresa:

*ABNT grants the Conformity Certificate of the Environmental Management System to the company:*

**Tecno2000 Indústria e Comércio Ltda**  
**(Tecno2000)**

**CNPJ: 21.306.287/0001-52**

Implementado para a(s) atividade(s) de:

*Implemented for the following activity(ies):*

**Projeto, industrialização, comercialização  
e instalação de móveis corporativos,  
residenciais, escolares e coletivos.**

Exercida(s) na unidade localizada em:

*Exerted in the unit located in:*

**Rua Vereador Décio de Paula, 101 - Planalto**  
**35574-825- Formiga - MG**

Atendendo aos requisitos da Norma:

*Meeting the requirements of the Standard:*

**ABNT NBR ISO 14001:2015**

Primeira concessão: 14/08/2014

*First concession:*

Período de validade:

*Validity period:*

**20/12/2020 a 11/08/2023**

Rio de Janeiro, 14 de Janeiro de 2021.

  
Guy Ladvoat  
Gerente de Certificação de Sistemas  
Systems Certification Manager

Este certificado é suportado por contrato de atendimento à Norma e procedimentos da ABNT e é válido somente em original e com o timbre da ABNT em alto-relevo seco, assinado pelo Gerente de Certificação de Sistemas. Sua validade pode ser confirmada no seguinte endereço eletrônico: [www.abnt.org.br](http://www.abnt.org.br). (CNPJ: 33.402.892/0001-06 – Tel.: (21) 3974-2300).

This certificate is sustained by a contract of compliance with ABNT Standard and procedures and will be valid only its original form and with the ABNT stamp in dry high-relief, duly signed by the Systems Certification Manager Its validity may be confirmed at the following electronic address: [www.abnt.org.br](http://www.abnt.org.br). (CNPJ: 33.402.892/0001-06 – Tel.: (21) 3974-2300).

**ABNT** Associação Brasileira de Normas Técnicas

Av. Treze de Maio, 13 - 28º Andar - Centro - **Rio de Janeiro - RJ** - CEP 20031-901  
Rua Conselheiro Nebias, 1131- Campos Elíseos - **São Paulo** - SP - CEP 01203-002

Rev. 06

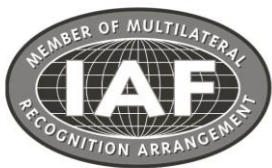



GOVERNO DO ESTADO DE MINAS GERAIS

SEMAD - Secretaria de Estado de Meio Ambiente e Desenvolvimento Sustentável

**CERTIFICADO LAS - CADASTRO Nº 89953751/2019**

A Superintendência Regional de Meio Ambiente **ALTO SÃO FRANCISCO**, no uso de suas atribuições, com base no art. 4º, inciso V da Lei nº 21.972, de 21 de janeiro de 2016, de acordo com o art. 54, parágrafo único, inciso I do Decreto nº 47.042, de 06 de setembro de 2016, e art. 8º, inciso III e seu §4º, inciso I, da Deliberação Normativa COPAM nº 217, de 6 de dezembro de 2017, concede à empresa abaixo relacionada **Licença Ambiental Simplificada, modalidade LAS/Cadastro** em conformidade com normas ambientais vigentes. Certificado emitido eletronicamente, nos termos do art. 20, da Lei Estadual nº 21.972, de 2016, e do art. 8º, §4º, I, da Deliberação Normativa COPAM nº 217, de 2017, com base nas informações prestadas pelo empreendedor.

|                                  |   |
|----------------------------------|---|
| Empreendimento                   | Tecno 2000 Indústria e Comércio Ltda  |
| CPF/CNPJ                         | 21.306.287/0001-52  |
| Endereço                         | Rua Vereador Décio de Paula, 101 - Planalto                                   |
| Município                        | Formiga   |
| Código da atividade principal    | B-10-02-2   |
| Descrição da atividade principal | Fabricação de móveis de madeira, e/ou seus derivados, com pintura e/ou verniz |
| Parâmetro                        | Consumo/ano de madeira e/ou painéis: 2.800 m³                                 |
| Critério locacional              | 0   |
| Coordenadas                      | Latitude 20º 27' 8,35" - Longitude 45º 27' 36.88"                             |

Validade de 10 (dez) anos, com vencimento em 24/10/2029.

Divinópolis, 24 de outubro de 2019.

***Esta autorização não dispensa nem substitui a obtenção, pelo requerente, de certidões, alvarás, licenças ou autorizações, de qualquer natureza, exigidos pela legislação Federal, Estadual ou Municipal.***



| Demais atividades listadas do empreendimento |   |   |        |                   |
|--|---|---|--------|-------------------|
| Código                                       | Atividade   | Parâmetro                                   | Quant. | Unidade de medida |
| B-10-06-5                                    | Fabricação de móveis de metal com tratamento químico superficial e/ou pintura | Consumo/ano de peças e/ou lâminas metálicas | 890    | t                 |
| B-10-03-0                                    | Fabricação de móveis estofados ou de colchões, com fabricação de espuma       | Área construída                             | 0,090  | ha                |



Documento assinado eletronicamente por **Rafael Rezende Teixeira, Superintendente**, em 24/10/2019, às 16:38, conforme horário oficial de Brasília, com fundamento no art. 6º, § 1º, do [Decreto nº 47.222, de 26 de julho de 2017](#).



A autenticidade deste documento pode ser conferida no site [http://sei.mg.gov.br/sei/controlador\\_externo.php?acao=documento\\_conferir&id\\_orgao\\_acesso\\_externo=0](http://sei.mg.gov.br/sei/controlador_externo.php?acao=documento_conferir&id_orgao_acesso_externo=0), informando o código verificador **8593393** e o código CRC **BFB55C66**.





# CERTIFICADO DE CONFORMIDADE

## Conformity Certificate

**Nº 309.006/14**

A ABNT concede a Licença para uso da Marca ABNT de Qualidade Ambiental – Rótulo Ecológico ABNT – para a Empresa:

*ABNT grants the License for using the ABNT Environmental Mark – ABNT Ecolabel – to the company:*

### **Tecno2000 Indústria e Comércio Ltda** **(Tecno2000)**

**CNPJ: 21.306.287/0001-52**

Para o(s) produto(s):

*To the following product(s):*

### **Mobiliário de Escritório** **(Relacionados nos anexos de I a III)**

Produzido(s) na unidade localizada em:

*Produced in the unit located at:*

**Rua Vereador Décio de Paula, 101 - Planalto**  
**35574-825 - Formiga - MG**

Atendendo aos requisitos do Documento:

*Meeting the requirements of the Document:*

### **PE-165 - Rótulo ecológico para mobiliário de escritório**

Desenvolvidos em conformidade com as Normas:

*Developed according to the Standards:*

**ABNT NBR ISO 14020:2002**

**ABNT NBR ISO 14024:2004**

Sistema de Certificação: Sistema 5

*Certification System: System 5*

Primeira concessão: 01/12/2014

*First concession:*

Período de validade:

*Validity period:*

**10/01/2022 a 30/11/2023**

Rio de Janeiro, 12 de janeiro de 2022.

  
Guy Advocat  
Gerente de Certificação de Sistemas  
Systems Certification Manager

Este certificado está sujeito ao contínuo atendimento ao Procedimento Geral da Marca ABNT Qualidade Ambiental bem como aos requisitos das Normas acima, sendo válido somente em original e com o timbre da ABNT em alto-relevo seco, assinado pelo Gerente de Certificação de Sistemas. Sua validade pode ser confirmada no seguinte endereço eletrônico: [www.abnt.org.br](http://www.abnt.org.br).  
CNPJ: 33.402.892/0001-06 – Tel.: (21) 3974-2300.

*This certificate is subject to the continuous fulfillment of the requirements of the General Procedure for Conformity Assessment and to the Specific Procedure of the ABNT Conformity Mark, as well as to the Standard referred above and will be valid only in its original form, with the ABNT stamp in dry high-relief, duly signed by the Systems Certification Manager. Its validity may be confirmed at the following electronic address: [www.abnt.org.br](http://www.abnt.org.br).  
CNPJ: 33.402.892/0001-06 – Tel.: (21) 3974-2300.*

**ABNT Associação Brasileira de Normas Técnicas**

Av. Treze de Maio, 13 - 28º Andar - Centro - Rio de Janeiro - RJ - CEP 20031-901

Rua Conselheiro Nebias, 1131- Campos Elíseos - São Paulo - SP - CEP 01203-002





# CERTIFICADO DE CONFORMIDADE

## Conformity Certificate

**Nº 309.006/14**

O presente Anexo I concede a Licença para uso da Marca ABNT de Qualidade Ambiental – Rótulo Ecológico ABNT – para a Empresa: Tecno2000 Indústria e Comércio Ltda  
*This annex I grants the License for using the ABNT Environmental Mark – ABNT Ecolabel – to the company: Tecno2000 Indústria e Comércio Ltda*

### Mobiliário de Escritório

| Linha  | Produto  |
|--------|--|
| Bremen | Mesa de Reunião Tipo 1 – CB2300                            |
|        | Mesa de Reunião Tipo 2 – CB2305                            |
|        | Mesa de Reunião Tipo 3 – CB2310                            |
|        | Mesa Retangular Pedestal Metálico Sem Gaveteiro – CB 2000  |
|        | Mesa Retangular Pedestal Metálico Com Gaveteiro - CB 2001  |
|        | Mesa Retangular Pedestal Metálico Com Armário - CB 2002    |
|        | Mesa Retangular Pedestal Painei Sem Gaveteiro – CB 2000 PP |
|        | Mesa Retangular Pedestal Painei Com Gaveteiro - CB 2001 PP |
|        | Mesa Retangular Pedestal Painei Com Armário - CB 2002 PP   |
|        | Mesa Angular Pedestal Metálico Sem Gaveteiro – CB 2050     |
|        | Mesa Angular Pedestal Metálico Com Gaveteiro - CB 2051     |
|        | Mesa Angular Pedestal Metálico Com Armário - CB 2052       |
|        | Mesa Angular Pedestal Painei Sem Gaveteiro – CB 2050 PP    |
|        | Mesa Angular Pedestal Painei Com Gaveteiro - CB 2051 PP    |
|        | Mesa Angular Pedestal Painei Com Armário - CB 2052 PP      |
|        | Mesa Península Pedestal Metálico Sem Gaveteiro – CB 2120   |
|        | Mesa Península Pedestal Metálico Com Gaveteiro - CB 2121   |
|        | Mesa Península Pedestal Metálico Com Armário - CB 2122     |
|        | Mesa Península Pedestal Painei Sem Gaveteiro – CB 2120 PP  |
|        | Mesa Península Pedestal Painei Com Gaveteiro - CB 2121 PP  |
|        | Mesa Península Pedestal Painei Com Armário - CB 2122 PP    |
|        | Mesa Presidente Pedestal Metálico Sem Gaveteiro – CB 2150  |
|        | Mesa Presidente Pedestal Metálico Com Gaveteiro - CB 2151  |
|        | Mesa Presidente Pedestal Metálico Com Armário - CB 2152    |
|        | Mesa Presidente Pedestal Painei Sem Gaveteiro – CB 2150 PP |
|        | Mesa Presidente Pedestal Painei Com Gaveteiro - CB 2151 PP |
|        | Mesa Presidente Pedestal Painei Com Armário - CB 2152 PP   |
|        | Mesa Plataforma Pedestal Metálico Sem Gaveteiro – CB 2180  |
|        | Mesa Plataforma Pedestal Metálico Com Gaveteiro - CB 2181  |
|        | Mesa Plataforma Pedestal Metálico Com Armário - CB 2182    |



Primeira concessão: 01/12/2014

*First concession:*

Período de validade:

*Validity period:*

**10/01/2022 a 30/11/2023**

Rio de Janeiro, 12 de janeiro de 2022.

Guy Ladvoat  
 Gerente de Certificação de Sistemas  
 Systems Certification Manager

Este certificado está sujeito ao contínuo atendimento ao Procedimento Geral da Marca ABNT Qualidade Ambiental bem como aos requisitos das Normas acima, sendo válido somente em original e com o timbre da ABNT em alto-relevo seco, assinado pelo Gerente de Certificação de Sistemas. Sua validade pode ser confirmada no seguinte endereço eletrônico: [www.abnt.org.br](http://www.abnt.org.br).  
 CNPJ: 33.402.892/0001-06 – Tel.: (21) 3974-2300.

*This certificate is subject to the continuous fulfillment of the requirements of the General Procedure for Conformity Assessment and to the Specific Procedure of the ABNT Conformity Mark, as well as to the Standard referred above and will be valid only in its original form, with the ABNT stamp in dry high-relief, duly signed by the Systems Certification Manager. Its validity may be confirmed at the following electronic address: [www.abnt.org.br](http://www.abnt.org.br)  
 CNPJ: 33.402.892/0001-06 – Tel.: (21) 3974-2300*

**ABNT Associação Brasileira de Normas Técnicas**

Av. Treze de Maio, 13 - 28º Andar - Centro - Rio de Janeiro - RJ - CEP 20031-901  
 Rua Conselheiro Nebias, 1131- Campos Eliseos - São Paulo - SP - CEP 01203-002







# CERTIFICADO DE CONFORMIDADE

## Conformity Certificate

**N° 309.006/14**

O presente Anexo II concede a Licença para uso da Marca ABNT de Qualidade Ambiental – Rótulo Ecológico ABNT – para a Empresa: Tecno2000 Indústria e Comércio Ltda  
*This annex III grants the License for using the ABNT Environmental Mark – ABNT Ecolabel – to the company: Tecno2000 Indústria e Comércio Ltda*

### Mobiliário de Escritório

| Linha                                | Produto  |
|--------------------------------------|--|
| Bremen                               | Mesa Plataforma Pedestal Metálico Sem Gaveteiro – CB 2180 X  |
|                                      | Mesa Plataforma Pedestal Metálico Com Gaveteiro - CB 2181 X  |
|                                      | Mesa Plataforma Pedestal Metálico Com Armário - CB 2182 X    |
|                                      | Mesa Plataforma Pedestal Metálico Sem Gaveteiro – CB 2180 Z  |
|                                      | Mesa Plataforma Pedestal Metálico Com Gaveteiro - CB 2181 Z  |
|                                      | Mesa Plataforma Pedestal Metálico Com Armário - CB 2182 Z    |
|                                      | Mesa Plataforma Pedestal Painei Sem Gaveteiro – CB 2180 PP   |
|                                      | Mesa Plataforma Pedestal Painei Com Gaveteiro - CB 2181 PP   |
|                                      | Mesa Plataforma Pedestal Painei Com Armário - CB 2182 PP     |
|                                      | Mesa Plataforma Pedestal Painei Sem Gaveteiro – CB 2180 PP X |
|                                      | Mesa Plataforma Pedestal Painei Com Gaveteiro - CB 2181 PP X |
|                                      | Mesa Plataforma Pedestal Painei Com Armário - CB 2182 PP X   |
|                                      | Mesa Plataforma Pedestal Painei Sem Gaveteiro – CB 2180 PP Z |
|                                      | Mesa Plataforma Pedestal Painei Com Gaveteiro - CB 2181 PP Z |
|                                      | Mesa Plataforma Pedestal Painei Com Armário - CB 2182 PP Z   |
|                                      | Mesa Call Center - CB2200                                    |
|                                      | Armário com porta de giro Com gavetas - CB2401               |
|                                      | Armário com porta de giro Sem gavetas - CB2402               |
|                                      | Armário Estante Com gavetas - CB2401E                        |
|                                      | Armário Estante Sem gavetas - CB2402E                        |
|                                      | Armário Meia estante porta de giro Com gavetas - CB2401E2    |
|                                      | Armário Meia estante porta de giro Sem gavetas - CB2402E2    |
|                                      | Armário Meia estante porta de correr Com gavetas - CB2403E2  |
|                                      | Armário Meia estante porta de correr Sem gavetas - CB2404E2  |
|                                      | Armário Suspenso Porta de Giro Com gavetas - CB2401S         |
|                                      | Armário Suspenso Porta de Giro Sem gavetas - CB2402S         |
|                                      | Armário Suspenso Porta de Correr Com gavetas - CB2403S       |
|                                      | Armário Suspenso Porta de Correr Sem gavetas - CB2404S       |
|                                      | Armário Suspenso Basculante Com gavetas - CB2405S            |
|                                      | Armário Suspenso Basculante Sem gavetas - CB2406S            |
|                                      | Balcão Com gavetas - CB2401B                                 |
|                                      | Balcão Sem gavetas - CB2402B                                 |
|                                      | Gaveteiro e Arquivos – CB2100                                |
| Gaveteiro Pedestal 4 gavetas – 2180P |  |
| Gaveteiro Fixo 2 Gavetas – B2171F    |  |
| Gaveteiro Volante 4 Gavetas – B2180V |  |



Primeira concessão: 01/12/2014  
*First concession:*

Período de validade:  
*Validity period:*

**10/01/2022 a 30/11/2023**

Rio de Janeiro, 12 de janeiro de 2022.

Guy Ladvoat  
Gerente de Certificação de Sistemas  
Systems Certification Manager

Este certificado está sujeito ao contínuo atendimento ao Procedimento Geral da Marca ABNT Qualidade Ambiental bem como aos requisitos das Normas acima, sendo válido somente em original e com o timbre da ABNT em alto-relevo seco, assinado pelo Gerente de Certificação de Sistemas. Sua validade pode ser confirmada no seguinte endereço eletrônico: [www.abnt.org.br](http://www.abnt.org.br).  
CNPJ: 33.402.892/0001-06 – Tel.: (21) 3974-2300.

*This certificate is subject to the continuous fulfillment of the requirements of the General Procedure for Conformity Assessment and to the Specific Procedure of the ABNT Conformity Mark, as well as to the Standard referred above and will be valid only in its original form, with the ABNT stamp in dry high-relief, duly signed by the Systems Certification Manager. Its validity may be confirmed at the following electronic address: [www.abnt.org.br](http://www.abnt.org.br)  
CNPJ: 33.402.892/0001-06 – Tel.: (21) 3974-2300*

**ABNT** Associação Brasileira de Normas Técnicas

Av. Treze de Maio, 13 - 28º Andar - Centro - Rio de Janeiro - RJ - CEP 20031-901  
Rua Conselheiro Nebias, 1131- Campos Eliseos - São Paulo - SP - CEP 01203-002





# CERTIFICADO DE CONFORMIDADE

## Conformity Certificate

**N° 309.006/14**

O presente Anexo III concede a Licença para uso da Marca ABNT de Qualidade Ambiental – Rótulo Ecológico ABNT – para a Empresa: Tecno2000 Indústria e Comércio Ltda  
*This annex III grants the License for using the ABNT Environmental Mark – ABNT Ecolabel – to the company: Tecno2000 Indústria e Comércio Ltda*

### Mobiliário de Escritório

| Linha   | Produto   |
|---|---|
| Bremen  | Gaveteiro Fixo 1 Gaveta – B2170F                            |
|   | Gaveteiro Fixo com 3 Gavetas – B2172F                       |
|   | Gaveteiro Pedestal com 2 Gavetas e Gavetão – B2181P         |
|   | Gaveteiro Volante com 2 Gavetas e Gavetão – B2181V          |
|   | Gaveteiro Pedestal com 3 Gavetas – B2175P                   |
|   | Gaveteiro Volante com 3 Gavetas – B2175V                    |
|   | Arquivo/Gaveteiro Pedestal - CB2185P e CB2182P              |
|   | Gaveteiro Volante - CB2176V                                 |
|   | Estação de Trabalho – CB2500                                |
|   | Divisória Tipo Painel – CB2600                              |
|   | Mesa de Recepção Pedestal Metálico Sem gaveteiro - CB 2129  |
|   | Mesa de Recepção Pedestal Metálico Com gaveteiro - CB 2130  |
|   | Mesa de Recepção Pedestal Metálico Com armário - CB 2131    |
|   | Mesa de Recepção Pedestal Painel Sem gaveteiro - CB 2129 PP |
|   | Mesa de Recepção Pedestal Painel Com gaveteiro - CB 2130 PP |
|   | Mesa de Recepção Pedestal Painel Com armário - CB 2131 PP   |
|   | Armário com porta de correr Com gavetas - CB2403            |
|   | Armário com porta de correr Sem gavetas - CB2404            |
| Armário suspenso sem portas Com gavetas - CB2407S |   |
| Armário suspenso sem portas Sem gavetas - CB2408S |   |



Primeira concessão: 01/12/2014  
*First concession:*

Período de validade:  
*Validity period:*

**10/01/2022 a 30/11/2023**

Rio de Janeiro, 12 de janeiro de 2022.



  
Guy Ladvocat  
Gerente de Certificação de Sistemas  
Systems Certification Manager

Este certificado está sujeito ao contínuo atendimento ao Procedimento Geral da Marca ABNT Qualidade Ambiental bem como aos requisitos das Normas acima, sendo válido somente em original e com o timbre da ABNT em alto-relevo seco, assinado pelo Gerente de Certificação de Sistemas. Sua validade pode ser confirmada no seguinte endereço eletrônico: [www.abnt.org.br](http://www.abnt.org.br).  
CNPJ: 33.402.892/0001-06 – Tel.: (21) 3974-2300.

*This certificate is subject to the continuous fulfillment of the requirements of the General Procedure for Conformity Assessment and to the Specific Procedure of the ABNT Conformity Mark, as well as to the Standard referred above and will be valid only in its original form, with the ABNT stamp in dry high-relief, duly signed by the Systems Certification Manager. Its validity may be confirmed at the following electronic address: [www.abnt.org.br](http://www.abnt.org.br)*  
CNPJ: 33.402.892/0001-06 – Tel.: (21) 3974-2300

**ABNT** Associação Brasileira de Normas Técnicas

Av. Treze de Maio, 13 - 28º Andar - Centro - Rio de Janeiro - RJ - CEP 20031-901  
Rua Conselheiro Nebias, 1131- Campos Eliseos - São Paulo - SP - CEP 01203-002



## Sistema de Cadastramento Unificado de Fornecedores - SICAF

### Declaração

Declaramos para os fins previstos na Lei nº 8.666, de 1993, conforme documentação registrada no SICAF, que a situação do fornecedor no momento é a seguinte:

#### Dados do Fornecedor

CNPJ: 21.306.287/0001-52 DUNS®: 90\*\*\*\*\*54  
Razão Social: TECNO2000 INDUSTRIA E COMERCIO LTDA  
Nome Fantasia:  
Situação do Fornecedor: **Credenciado** Data de Vencimento do Cadastro: **28/05/2024**  
Natureza Jurídica: **SOCIEDADE EMPRESÁRIA LIMITADA**  
MEI: **Não**  
Porte da Empresa: **Demais**

#### Ocorrências e Impedimentos

Ocorrência: **Consta**  
Impedimento de Licitar: **Nada Consta**

#### Níveis cadastrados:

##### I - Credenciamento

##### II - Habilitação Jurídica

##### III - Regularidade Fiscal e Trabalhista Federal

|   |           |            |
|---|-----------|------------|
| Receita Federal e PGFN  | Validade: | 15/01/2024 |
| FGTS  | Validade: | 18/08/2023 |
| Trabalhista ( <a href="http://www.tst.jus.br/certidao">http://www.tst.jus.br/certidao</a> ) | Validade: | 20/01/2024 |

##### IV - Regularidade Fiscal Estadual/Distrital e Municipal

|                            |           |            |
|----------------------------|-----------|------------|
| Receita Estadual/Distrital | Validade: | 22/08/2023 |
| Receita Municipal          | Validade: | 23/08/2023 |

##### V - Qualificação Técnica

##### VI - Qualificação Econômico-Financeira

Validade: 31/05/2024

Esta declaração é uma simples consulta e não tem efeito legal

Emitido em: 24/07/2023 15:46

CPF: 274.710.716-72 Nome: JORDANO CASTRO NASCIMENTO

Ass: \_\_\_\_\_