



Ministério da Economia
Secretaria de Governo Digital
Departamento Nacional de Registro Empresarial e Integração
Secretaria de Estado de Fazenda de Minas Gerais

Nº DO PROTOCOLO (Uso da Junta Comercial)

NIRE (da sede ou filial, quando a sede for em outra UF)

31213515488

Código da Natureza Jurídica

2062

Nº de Matrícula do Agente Auxiliar do Comércio

1 - REQUERIMENTO

ILMO(A). SR.(A) PRESIDENTE DA Junta Comercial do Estado de Minas Gerais

Nome: **APICE ENGENHARIA & CONSTRUCOES LTDA**
(da Empresa ou do Agente Auxiliar do Comércio)

requer a V.Sª o deferimento do seguinte ato:

Nº FCN/REMP



MGE2300161070

Nº DE VIAS	CÓDIGO DO ATO	CÓDIGO DO EVENTO	QTDE	DESCRIÇÃO DO ATO / EVENTO
1	223			BALANCO

MONTES CLAROS

Local

16 FEVEREIRO 2023

Data

Representante Legal da Empresa / Agente Auxiliar do Comércio:

Nome: _____

Assinatura: _____

Telefone de Contato: _____

2 - USO DA JUNTA COMERCIAL

DECISÃO SINGULAR

DECISÃO COLEGIADA

Nome(s) Empresarial(ais) igual(ais) ou semelhante(s):

SIM

SIM

Processo em Ordem
À decisão

_____/_____/_____
Data

Responsável

NÃO

_____/_____/_____
Data

Responsável

NÃO

_____/_____/_____
Data

Responsável

DECISÃO SINGULAR

Processo em exigência. (Vide despacho em folha anexa)

2ª Exigência

3ª Exigência

4ª Exigência

5ª Exigência

Processo deferido. Publique-se e archive-se.

Processo indeferido. Publique-se.

_____/_____/_____
Data

Responsável

DECISÃO COLEGIADA

Processo em exigência. (Vide despacho em folha anexa)

2ª Exigência

3ª Exigência

4ª Exigência

5ª Exigência

Processo deferido. Publique-se e archive-se.

Processo indeferido. Publique-se.

_____/_____/_____
Data

Vogal

Vogal

Vogal

Presidente da _____ Turma

OBSERVAÇÕES

[Handwritten signatures and notes in red ink]



Junta Comercial do Estado de Minas Gerais

Certifico o registro sob o nº 10086352 em 23/02/2023 da Empresa APICE ENGENHARIA & CONSTRUCOES LTDA, Nire 31213515488 e protocolo 230981372 - 21/02/2023. Autenticação: 4F7CC522D4BDA1AA3CD8B36EBFE9F84A0A6BA76. Marinely de Paula Bomfim - Secretária-Geral. Para validar este documento, acesse <http://www.jucemg.mg.gov.br> e informe nº do protocolo 23/098.137-2 e o código de segurança Ng9G Esta cópia foi autenticada digitalmente e assinada em 23/02/2023 por Marinely de Paula Bomfim Secretária-Geral.

[Handwritten signature]
MARINELY DE PAULA BOMFIM
SECRETARIA-GERAL



JUNTA COMERCIAL DO ESTADO DE MINAS GERAIS

Registro Digital

Capa de Processo

Identificação do Processo		
Número do Protocolo	Número do Processo Módulo Integrador	Data
23/098.137-2	MGE2300161070	20/02/2023

Identificação do(s) Assinante(s)	
CPF	Nome
931.163.146-91	ERIKA DIAS BLANK E SILVA
082.528.866-55	RAFAEL SIMOES FERREIRA

Junta Comercial do Estado de Minas Gerais

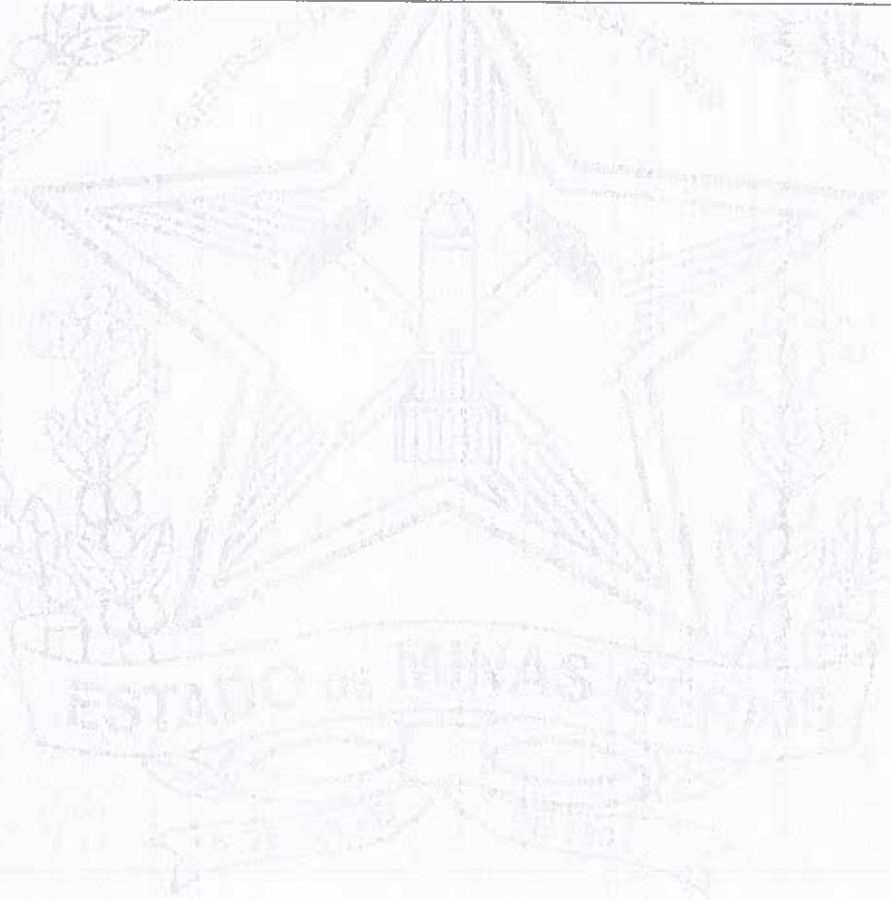

Página 1 de 1

[Handwritten signatures in red ink]



Junta Comercial do Estado de Minas Gerais

Certifico o registro sob o nº 10086352 em 23/02/2023 da Empresa APICE ENGENHARIA & CONSTRUÇÕES LTDA, Nire 31213515488 e protocolo 230981372 - 21/02/2023. Autenticação: 4F7CC522D4BDA1AA3CD8B36EBFE9F84A0A6BA76. Marinely de Paula Bomfim - Secretária-Geral. Para validar este documento, acesse <http://www.jucemg.mg.gov.br> e informe nº do protocolo 23/098.137-2 e o código de segurança Ng9G Esta cópia foi autenticada digitalmente e assinada em 23/02/2023 por Marinely de Paula Bomfim Secretária-Geral.

[Handwritten signature]
MARINELY DE PAULA BOMFIM
SECRETÁRIA-GERAL

pág. 2/12

93

Descrição	Classificação	Exercício Atual	Exercício Anterior
ATIVO			
CIRCULANTE		****409.069,20D	****330.991,32D
DISPONIVEL		****406.960,80D	****330.991,32D
CAIXA GERAL (1111)		****298.269,44D	*****2.829,36D
BANCOS CONTA MOVIMENTO (1112)	1.1.1.01	298.268,93D	2.448,73D
CREDITOS A RECEBER	1.1.1.02	0,51D	380,63D
ADIANTAMENTOS PARA EMPREGADOS E SOCIOS (1126)		****108.691,36D	****328.161,96D
IMPOSTOS A RESTITUIR (11338)	1.1.2.06	102.307,52D	304.742,12D
NAO CIRCULANTE	1.1.2.13	6.383,84D	23.419,84D
IMOBILIZADO		*****2.108,40D	*****0,00D
BENS DE USO (1242)		*****2.108,40D	*****0,00D
DEPRECIACAO / AMORTIZACAO (1250)	1.2.4.02	2.300,00D	0,00D
	1.2.4.10	191,60C	0,00C

***** (XXXXX) *****

Declaro, sob as penas da lei, que as informações aqui contidas, são verdadeiras e me responsabilizo por todas elas.

Declaro, sob as penas da lei, que as informações aqui contidas, refletem a documentação que me foi entregue, são verdadeiras e me responsabilizo por todas elas.

Montes Claros, 31 de dezembro de 2022.

RAFAEL SIMOES FERREIRA
Socio Administrador
CPF: 082.528.866-55

ERIKA DIAS BLANK E SILVA
Contadora
CPF: 931.163.146-91
CRC: MG0678960/0

Descrição	Classificação	Exercício Atual	Exercício Anterior
PASSIVO		****409.069,20C	****330.991,32C
CIRCULANTE		*****53.158,91C	****130.991,32C
OBRIGAÇÕES DO CIRCULANTE		*****38.753,40C	*****61.037,33C
FINANCIAMENTOS BANCARIOS A CURTO PRAZO (2111)	2.1.1.01	38.753,40C	61.037,33C
FORNECEDORES EM GERAL		*****1.650,00C	*****250,00C
OUTRAS CONTAS A PAGAR (2123)	2.1.2.03	1.650,00C	250,00C
OBRIGACOES TRIBUTARIAS A RECOLHER		*****11.676,83C	*****51.025,52C
OBRIGACOES NORMAIS (2131)	2.1.3.01	5.842,45C	50.982,27C
RETENCOES A RECOLHER (2132)	2.1.3.02	43,25C	43,25C
OBRIGAÇÕES TRIBUTARIAS - PARCELAMENTO (2135)	2.1.3.05	5.791,13C	0,00C
OBRIG. TRABALHISTAS, PREV. E SOCIAIS A PAGAR		*****1.078,68C	****18.678,47C
SALARIOS, PRO-LABORE E ENCARGOS (2141)	2.1.4.01	1.078,68C	2.581,00C
PROVISOES PARA ENCARGOS TRABALHISTAS (2142)	2.1.4.02	0,00C	3.336,17C
OBRIGACOES PREVIDENCIARIAS E SOCIAIS A PAGAR (2143)	2.1.4.03	0,00C	12.761,30C
NAO CIRCULANTE		****24.794,76C	*****0,00C
EMPRESTIMOS E FINANCIAMENTOS A LONGO PRAZO		****24.794,76C	*****0,00C
OBRIGACOES TRIBUTARIAS A PAGAR (2212)	2.2.1.02	24.794,76C	0,00C
PATRIMONIO LIQUIDO		****331.115,53C	****200.000,00C
CAPITAL SOCIAL		****330.000,00C	****200.000,00C
CAPITAL SUBSCRITO (2311)	2.3.1.01	330.000,00C	200.000,00C
RESULTADO DO EXERCICIO		*****1.115,53C	*****0,00C
LUCROS / PREJUIZOS ACUMULADOS (2323)	2.3.3.01	1.115,53C	0,00C

***** (XXXXX) *****

Declaro, sob as penas da lei, que as informações aqui contidas, são verdadeiras e me responsabilizo por todas elas.

Declaro, sob as penas da lei, que as informações aqui contidas, refletem a documentação que me foi entregue, são verdadeiras e me responsabilizo por todas elas.

Montes Claros, 31 de dezembro de 2022.

RAFAEL SIMOES FERREIRA
Socio Administrador
CPF: 082.528.866-55

ERIKA DIAS BLANK E SILVA
Contadora
CPF: 931.163.146-91
CRC: MG0678960/0

[Handwritten signatures and initials in red and blue ink]



Junta Comercial do Estado de Minas Gerais

Certifico o registro sob o nº 10086352 em 23/02/2023 da Empresa APICE ENGENHARIA & CONSTRUCOES LTDA, Nire 31213515488 e protocolo 230981372 - 21/02/2023. Autenticação: 4F7CC522D4BDA1AA3CD8B36EBFE9F84A0A6BA76. Marinely de Paula Bomfim - Secretária-Geral. Para validar este documento, acesse <http://www.jucemg.mg.gov.br> e informe nº do protocolo 23/098.137-2 e o código de segurança Ng9G Esta cópia foi autenticada digitalmente e assinada em 23/02/2023 por Marinely de Paula Bomfim Secretária-Geral.

MARINELY DE PAULA BOMFIM
SECRETÁRIA GERAL



JUNTA COMERCIAL DO ESTADO DE MINAS GERAIS

Registro Digital

Documento Principal

Identificação do Processo		
Número do Protocolo	Número do Processo Módulo Integrador	Data
23/098.137-2	MGE2300161070	20/02/2023

Identificação do(s) Assinante(s)	
CPF	Nome
931.163.146-91	ERIKA DIAS BLANK E SILVA
082.528.866-55	RAFAEL SIMOES FERREIRA

Junta Comercial do Estado de Minas Gerais



Handwritten signatures and initials in red ink

Descrição	Classificação	Conta	Exercício atual	Exercício anterior
RECEITAS	3	3	780.654,56C	863.253,44C
RECEITA BRUTA OPERACIONAL	3.1	31000	779.451,75C	861.574,13C
RECEITA LIQUIDA S/ VENDAS E SERVIÇOS	3.1.1	311	779.451,75C	861.574,13C
RECEITA BRUTA DE SERVICOS	3.1.1.04	3114	779.451,75C	861.574,13C
OUTRAS RECEITAS OPERACIONAIS	3.3	33	1.202,81C	1.679,31C
OUTRAS RECEITAS OPERACIONAIS	3.3.1	331	1.202,81C	1.679,31C
RECEITA FINANCEIRA	3.3.1.01	3311	532,81C	10,31C
RECUPERACOES DIVERSAS	3.3.1.02	3312	670,00C	1.669,00C
CUSTOS E DESPESAS	4	4	502.781,69D	990.099,71D
CUSTOS	4.1	41	372.501,01D	750.892,37D
CUSTOS DE VENDAS	4.1.1	411	139.047,32D	576.281,31D
CUSTOS DE MERCADORIAS VENDIDAS	4.1.1.01	4111	139.047,32D	576.281,31D
CUSTOS DE FABRICACAO E DE PRESTACAO DE SERV	4.1.2	412	233.453,69D	174.611,06D
CUSTOS SERVICOS PRESTADOS	4.1.2.01	4121	147.692,25D	41.205,85D
CUSTOS COM PESSOAL	4.1.2.02	4122	85.569,84D	133.405,21D
CUSTO COM DEPRECIACAO E AMORTIZACAO	4.1.2.07	4127	191,60D	0,00D
DESPESAS	4.2	42	130.280,68D	239.207,34D
DESPESAS OPERACIONAIS	4.2.1	421	97.380,26D	211.461,40D
DESPESAS ADMINISTRATIVAS	4.2.1.01	4211	97.380,26D	211.461,40D
OUTRAS DESPESAS OPERACIONAIS	4.2.2	422	32.900,42D	27.745,94D
DESPESAS FINANCEIRAS	4.2.2.04	4224	32.900,42D	27.745,94D
DESPESAS FINANCEIRAS LÍQUIDAS			0,00C	0,00C
RESULTADO OPERACIONAL BRUTO			277.872,87C	126.846,27D
LUCRO/PREJUÍZO LÍQUIDO DO EXERCÍCIO			277.872,87C	126.846,27D

Declaro, sob as penas da lei, que as informações aqui contidas, são verdadeiras e me responsabilizo por todas elas.

Declaro, sob as penas da lei, que as informações aqui contidas, refletem a documentação que me foi entregue, são verdadeiras e me responsabilizo por todas elas.

Montes Claros, 31 de dezembro de 2022.

RAFAEL SIMOES FERREIRA
 Socio Administrador
 CPF: 082.528.866-55

ERIKA DIAS BLANK E SILVA
 Contadora
 CPF.931.163.146-91
 CRC: MG0678960/0



Junta Comercial do Estado de Minas Gerais
 Certifico o registro sob o nº 10086352 em 23/02/2023 da Empresa APICE ENGENHARIA & CONSTRUCOES LTDA, Nire 31213515488 e protocolo 230981372 - 21/02/2023. Autenticação: 4F7CC522D4BDA1AA3CD8B36EBFE9F84A0A6BA76. Marinely de Paula Bomfim - Secretária-Geral. Para validar este documento, acesse <http://www.jucemg.mg.gov.br> e informe nº do protocolo 23/098.137-2 e o código de segurança Ng9G Esta cópia foi autenticada digitalmente e assinada em 23/02/2023 por Marinely de Paula Bomfim Secretária-Geral.

MARINELY DE PAULA BOMFIM
 SECRETÁRIA-GERAL



JUNTA COMERCIAL DO ESTADO DE MINAS GERAIS
Registro Digital

Anexo

Identificação do Processo		
Número do Protocolo	Número do Processo Módulo Integrador	Data
23/098.137-2	MGE2300161070	20/02/2023

Identificação do(s) Assinante(s)	
CPF	Nome
931.163.146-91	ERIKA DIAS BLANK E SILVA
082.528.866-55	RAFAEL SIMOES FERREIRA

Junta Comercial do Estado de Minas Gerais

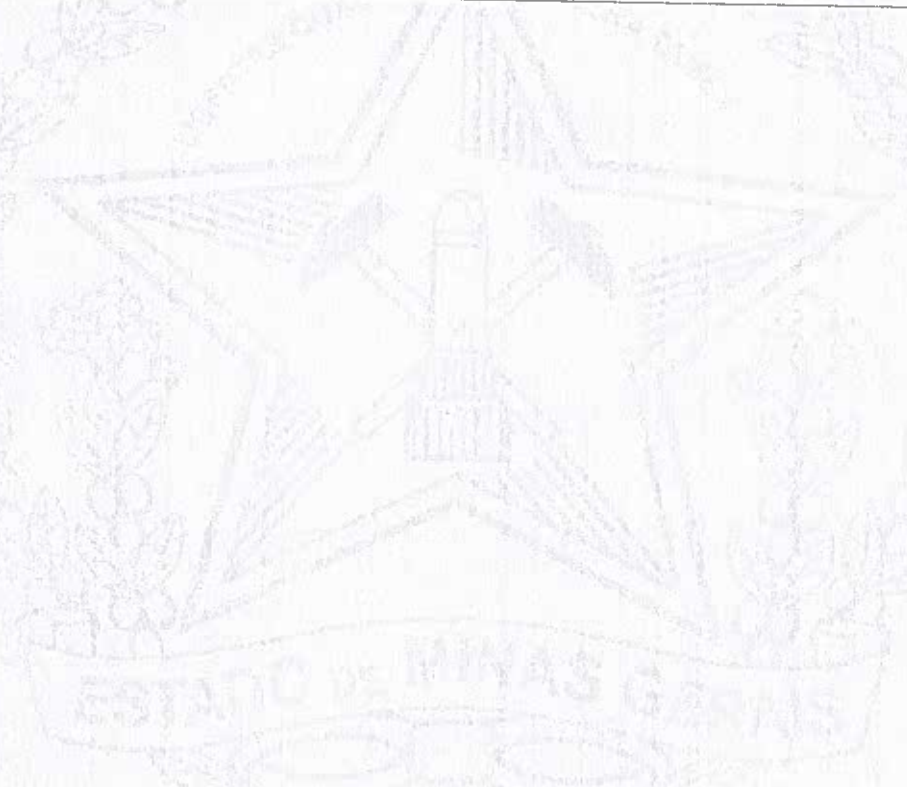

Handwritten signatures and initials in red and blue ink.

Página 1 de 1



Junta Comercial do Estado de Minas Gerais

Certifico o registro sob o nº 10086352 em 23/02/2023 da Empresa APICE ENGENHARIA & CONSTRUCOES LTDA, Nire 31213515488 e protocolo 230981372 - 21/02/2023. Autenticação: 4F7CC522D4BDA1AA3CD8B36EBFE9F84A0A6BA76. Marinely de Paula Bomfim - Secretária-Geral. Para validar este documento, acesse <http://www.jucemg.mg.gov.br> e informe nº do protocolo 23/098.137-2 e o código de segurança Ng9G Esta cópia foi autenticada digitalmente e assinada em 23/02/2023 por Marinely de Paula Bomfim Secretária-Geral.

Handwritten signature of Marinely de Paula Bomfim
MARINELY DE PAULA BOMFIM
SECRETÁRIA-GERAL

pág. 7/12

98

Dados extraídos no período

ATIVO		R\$ 409.069,20
ATIVO CIRCULANTE		R\$ 406.960,80
ATIVO DISPONÍVEL		R\$ 298.269,44
ATIVO NÃO CIRCULANTE		R\$ 2.108,40
ATIVO REALIZÁVEL A LP		R\$ 2.108,40
ESTOQUES		R\$ 0,00
PASSIVO CIRCULANTE		R\$ 53.158,91
PASSIVO NÃO CIRCULANTE		R\$ 24.794,76
PATRIMÔNIO LÍQUIDO		R\$ 53.242,66
RESULTADO DE EXERCÍCIOS FUTUROS		R\$ 0,00
LUCRO/PREJUÍZO DO EXERCÍCIO		R\$ 276.757,34
VENDAS LÍQUIDAS		R\$ 779.451,75
RESULTADO ANTES DAS PROVISÕES		R\$ 277.872,87

SOLVÊNCIA GERAL

ATIVO	409.069,20	=	5,25
<hr/>			
PASSIVO CIRCULANTE + PASSIVO NÃO CIRCULANTE (OBRIGAÇÕES A LP)	77.953,67		

QUANTO MAIOR, MELHOR. O INVESTIMENTO TOTAL EQUIVALE A 525 % DO CAPITAL DE TERCEIROS.

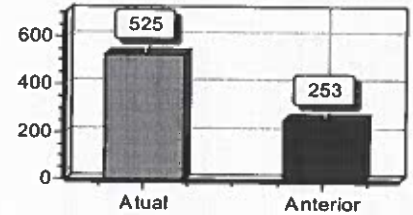

LIQUIDEZ GERAL

ATIVO CIRCULANTE + ATIVO REALIZÁVEL A LP	409.069,20	=	5,25
<hr/>			
PASSIVO CIRCULANTE + PASSIVO NÃO-CIRCULANTE (OBRIGAÇÕES A LP)	77.953,67		

QUANTO MAIOR, MELHOR. A EMPRESA POSSUI R\$5,25 DE ATIVO CIRCULANTE E ATIVO REALIZÁVEL A LONGO PRAZO PARA CADA R\$1,00 DE DÍVIDA TOTAL.

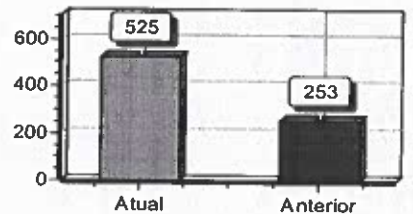

DECLARO, SOB AS PENAS DA LEI, QUE AS INFORMAÇÕES AQUI CONTIDAS, SÃO VERDADEIRAS E ME RESPONSABILIZO POR TODAS ELAS.

DECLARO, SOB AS PENAS DA LEI, QUE AS INFORMAÇÕES AQUI CONTIDAS, REFLETEM A DOCUMENTAÇÃO QUE ME FOI ENTREGUE, SÃO VERDADEIRAS E ME RESPONSABILIZO POR TODAS ELAS.

MONTES CLAROS, 31 DE DEZEMBRO DE 2022.

RAFAEL SIMOES FERREIRA
Socio Administrador
CPF: 082.528.866-55

ERIKA DIAS BLANK E SILVA
Contadora
CPF: 931.163.146-91
CRC: MG0678960/0

(Handwritten signatures in red ink)



LIQUIDEZ CORRENTE

ATIVO CIRCULANTE	406.960,80	
PASSIVO CIRCULANTE	53.158,91	= 7,66

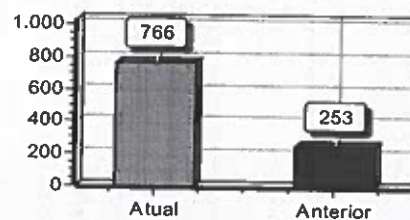

QUANTO MAIOR, MELHOR. A EMPRESA POSSUI R\$7,66 DE ATIVO CIRCULANTE PARA CADA R\$1,00 DE DÍVIDA DE CURTO PRAZO.

DECLARO, SOB AS PENAS DA LEI, QUE AS INFORMAÇÕES AQUI CONTIDAS, SÃO VERDADEIRAS E ME RESPONSABILIZO POR TODAS ELAS.

DECLARO, SOB AS PENAS DA LEI, QUE AS INFORMAÇÕES AQUI CONTIDAS, REFLETEM A DOCUMENTAÇÃO QUE ME FOI ENTREGUE, SÃO VERDADEIRAS E ME RESPONSABILIZO POR TODAS ELAS.

MONTES CLAROS, 31 DE DEZEMBRO DE 2022.

RAFAEL SIMOES FERREIRA
Socio Administrador
CPF: 082.528.866-55

ERIKA DIAS BLANK E SILVA
Contadora
CPF: 931.163.146-91
CRC: MG0678960/0



Junta Comercial do Estado de Minas Gerais
Certifico o registro sob o nº 10086352 em 23/02/2023 da Empresa APICE ENGENHARIA & CONSTRUCOES LTDA, Nire 31213515488 e protocolo 230981372 - 21/02/2023. Autenticação: 4F7CC522D4BDA1AA3CD8B36EBFE9F84A0A6BA76. Marinely de Paula Bomfim - Secretária-Geral. Para validar este documento, acesse <http://www.jucemg.mg.gov.br> e informe nº do protocolo 23/098.137-2 e o código de segurança Ng9G Esta cópia foi autenticada digitalmente e assinada em 23/02/2023 por Marinely de Paula Bomfim Secretária-Geral.

ERIKA DIAS BLANK E SILVA
SECRETÁRIA GERAL

100



JUNTA COMERCIAL DO ESTADO DE MINAS GERAIS

Registro Digital

Anexo

Identificação do Processo		
Número do Protocolo	Número do Processo Módulo Integrador	Data
23/098.137-2	MGE2300161070	20/02/2023

Identificação do(s) Assinante(s)	
CPF	Nome
931.163.146-91	ERIKA DIAS BLANK E SILVA
082.528.866-55	RAFAEL SIMOES FERREIRA

Junta Comercial do Estado de Minas Gerais

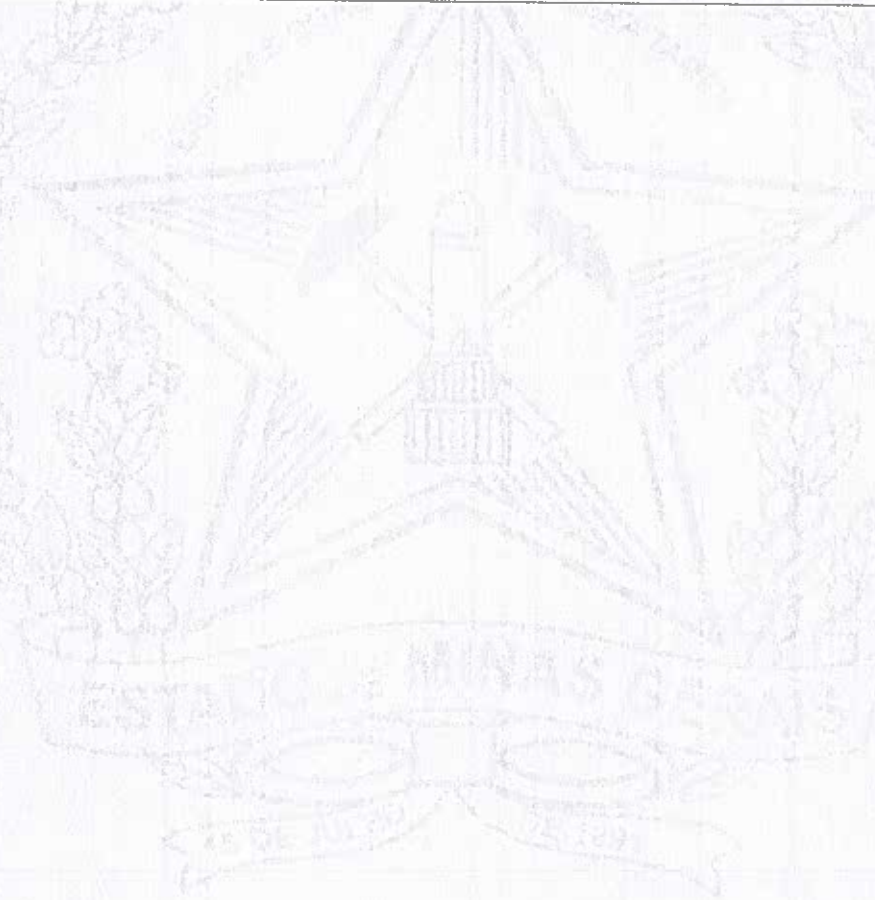

Página 1 de 1

Handwritten signatures in red ink



Junta Comercial do Estado de Minas Gerais

Certifico o registro sob o nº 10086352 em 23/02/2023 da Empresa APICE ENGENHARIA & CONSTRUÇÕES LTDA, Nire 31213515488 e protocolo 230981372 - 21/02/2023. Autenticação: 4F7CC522D4BDA1AA3CD8B36EBFE9F84A0A6BA76. Marinely de Paula Bomfim - Secretária-Geral. Para validar este documento, acesse <http://www.jucemg.mg.gov.br> e informe nº do protocolo 23/098.137-2 e o código de segurança Ng9G Esta cópia foi autenticada digitalmente e assinada em 23/02/2023 por Marinely de Paula Bomfim Secretária-Geral.

Handwritten signature
MARINELY DE PAULA BOMFIM
SECRETÁRIA-GERAL

pág. 10/12

Handwritten number 101



TERMO DE AUTENTICAÇÃO - REGISTRO DIGITAL

Certifico que o ato, assinado digitalmente, da empresa APICE ENGENHARIA & CONSTRUCOES LTDA, de NIRE 3121351548-8 e protocolado sob o número 23/098.137-2 em 21/02/2023, encontra-se registrado na Junta Comercial sob o número 10086352, em 23/02/2023. O ato foi deferido eletronicamente pelo examinador Carla Campos Carvalho.

Certifica o registro, a Secretária-Geral, Marinely de Paula Bomfim. Para sua validação, deverá ser acessado o sítio eletrônico do Portal de Serviços / Validar Documentos (<https://portalservicos.jucemg.mg.gov.br/Portal/pages/imagemProcesso/viaUnica.jsf>) e informar o número de protocolo e chave de segurança.

Capa de Processo

Assinante(s)	
CPF	Nome
931.163.146-91	ERIKA DIAS BLANK E SILVA
082.528.866-55	RAFAEL SIMOES FERREIRA

Documento Principal

Assinante(s)	
CPF	Nome
082.528.866-55	RAFAEL SIMOES FERREIRA
931.163.146-91	ERIKA DIAS BLANK E SILVA

Anexo

Assinante(s)	
CPF	Nome
082.528.866-55	RAFAEL SIMOES FERREIRA
931.163.146-91	ERIKA DIAS BLANK E SILVA

Anexo

Assinante(s)	
CPF	Nome
082.528.866-55	RAFAEL SIMOES FERREIRA
931.163.146-91	ERIKA DIAS BLANK E SILVA

Belo Horizonte, quinta-feira, 23 de fevereiro de 2023



Documento assinado eletronicamente por Carla Campos Carvalho, Servidor(a) Público(a), em 23/02/2023, às 15:20 conforme horário oficial de Brasília.



A autenticidade desse documento pode ser conferida no [portal de serviços da jucemg](http://www.jucemg.mg.gov.br) informando o número do protocolo 23/098.137-2.

Página 1 de 1

Handwritten signatures in red ink.





JUNTA COMERCIAL DO ESTADO DE MINAS GERAIS
Registro Digital

O ato foi deferido e assinado digitalmente por :

Identificação do(s) Assinante(s)	
CPF	Nome
873.638.956-00	MARINELY DE PAULA BOMFIM



Junta Comercial do Estado de Minas Gerais

Belo Horizonte, quinta-feira, 23 de fevereiro de 2023



Junta Comercial do Estado de Minas Gerais

Certifico o registro sob o nº 10086352 em 23/02/2023 da Empresa APICE ENGENHARIA & CONSTRUCOES LTDA, Nire 31213515488 e protocolo 230981372 - 21/02/2023. Autenticação: 4F7CC522D4BDA1AA3CD8B36EBFE9F84A0A6BA76. Marinely de Paula Bomfim - Secretária-Geral. Para validar este documento, acesse <http://www.jucemg.mg.gov.br> e informe nº do protocolo 23/098.137-2 e o código de segurança Ng9G. Esta cópia foi autenticada digitalmente e assinada em 23/02/2023 por Marinely de Paula Bomfim Secretária-Geral.

MARINELY DE PAULA BOMFIM
SECRETÁRIA GERAL

pág. 12/12

103