



GOVERNO DO ESTADO DE MINAS GERAIS  
SECRETARIA DE ESTADO DE PLANEJAMENTO DE GESTÃO  
Sistema Integrado de Administração de Materiais e Serviços - SIAD

CERTIFICADO DE REGISTRO CADASTRAL DO FORNECEDOR - CRC - Lei 8.666/93

Nº DO CADASTRO :	128044	SITUAÇÃO:	Ativo	VALIDADE:	12/09/2024
<b>IDENTIFICAÇÃO</b>					
Inscrito no CAFIMP	Não	Inscrito no CADIN	Não		
CNPJ	21.559.804/0001-03				
Nome Empresarial	GERBRA COMERCIO LTDA - ME				
Nome Fantasia					
Natureza Jurídica	Sociedade Empresária Limitada	Porte da Empresa	Micro		
<b>Contatos</b>					
<b>Telefone(s) do Fornecedor</b>					
<b>Tipo de Telefone</b>			<b>Telefone</b>		
Principal			(31)2135-0935		
Principal			(31)3332-0935		
E-mail Principal	LICITACAO@GERBRA.COM.BR				
<b>Representante(s) Legal(is)</b>					
CPF	Nome				Tipo de Assinatura
***.667.266-**	ISABELLA CAROLINA DE SOUZA ROSA				Isoladamente
<b>ENDEREÇO</b>					
RUA DA OLARIA, 622, DIAMANTE (BARREIRO), BELO HORIZONTE, MG, CEP: 30.627-172					
<b>CONTRATO SOCIAL</b>					
Objetivo Social	COMERCIO ATACADISTA E VAREJISTA DE MATERIAL DE LIMPEZA E HIGIENE PESSOAL, EQUIPAMENTOS PARA LIMPEZA, MATERIAL DESCARTAVEL, MATERIAL PLASTICO, MATERIAL MEDICO HOSPITALARES, MATERIAL DE EQUIPAMENTO PARA LABORATORIO, EQUIPAMENTO DE SEGURANCA(EPI), MATERIAL COPA E COZINHA INDUSTRIAL, GENEROS ALIMENTICIOS, LIXEIRAS, CONTEINERES, PALLETS, CAIXA PLASTICAS, CARRINHOS , EQUIPAMENTOS PARA ARMAZENAGEM				
<b>DOCUMENTAÇÃO</b>					
<b>Credenciamento do Representante</b>			<b>Validade</b>	<b>Situação</b>	
CPF do representante do fornecedor			-	Aceito	
Identidade do representante do fornecedor			-	Aceito	
Procuração para credenciamento do representante do fornecedor			-	Aceito	
<b>Habilitação Jurídica</b>			<b>Validade</b>	<b>Situação</b>	
Comprovação da condição de pequena empresa (microempresa ou empresa de pequeno porte)			-	Aceito	
Contrato Social e sua última alteração registrado na Junta Comercial ou estabelecimento competente, na forma da lei			-	Aceito	



**GOVERNO DO ESTADO DE MINAS GERAIS**  
**SECRETARIA DE ESTADO DE PLANEJAMENTO DE GESTÃO**  
**Sistema Integrado de Administração de Materiais e Serviços - SIAD**

Declaração de menores e fato superveniente	-	Aceito					
<b>Regularidade Fiscal Básica</b>	<b>Validade</b>	<b>Situação</b>					
Certificado de Regularidade de Situação - CRS (FGTS)	30/09/2023	Vigente					
Inscrição no CNPJ	-	Aceito					
Prova de quitação com a Fazenda Estadual (ICMS), do respectivo Estado onde está instalada a pessoa jurídica	16/12/2023	Vigente					
<b>Regularidade Fiscal Complementar e Trabalhista</b>	<b>Validade</b>	<b>Situação</b>					
Certidão de Débitos Tributários - CDT (SEF-MG)	16/12/2023	Vigente					
Certidão Negativa de Débitos Trabalhistas - (CNDT)	22/11/2023	Vigente					
Prova de Inscrição no Cadastro Estadual de Contribuintes, do respectivo Estado onde está instalada a pessoa jurídica	-	Aceito					
Prova de quitação com a Fazenda Federal (Secretaria da Receita Federal e Procuradoria Geral da Fazenda Nacional-Dívida Ativa)	04/11/2023	Vigente					
Prova de quitação com a Fazenda Municipal, do respectivo município onde está instalada a pessoa jurídica	11/10/2023	Vigente					
<b>Qualificação Econômico-Financeira</b>	<b>Validade</b>	<b>Situação</b>					
Certidão Negativa de Falência, Insolvência Civil ou Recuperação Judicial da Empresa, expedida pelo Distribuidor da sede da empresa	11/03/2024	Vigente					
Declaração de Informações Socioeconômicas e Fiscais - DEFIS (para optantes pelo Simples Nacional)	30/04/2024	Vigente					
Balanço Patrimonial e Demonst. Contábeis registrado na Junta Comercial ou estabelecimento competente, na forma da lei	30/04/2024	Vigente					
<b>BALANÇO PATRIMONIAL</b>							
<b>Ano de Referência</b>	2022	<b>Índice:</b>					
		<b>Liquidez Geral</b>	1.31	<b>Liquidez Corrente</b>	1.42	<b>Solvência Geral</b>	1.31
A aceitação deste certificado está condicionada à verificação de sua autenticidade no site <a href="http://www.compras.mg.gov.br">www.compras.mg.gov.br</a>							
Código de verificação: 1718068308							



INSTITUTO NACIONAL DO SEGURO SOCIAL  
Superintendência Regional Sudeste I  
Coordenação de Gestão Orçamento, Finanças e Logística  
Divisão de Logística, Licitações e Contratos  
Serviço de Licitações  
Setor de Suprimentos e Transporte

## ATESTADO DE CAPACIDADE TÉCNICA

Processo nº 35014.001407/2022-01

Interessado: GERBRA COMERCIO EIRELI

**A COORDENAÇÃO DE GESTÃO DE ORÇAMENTO, FINANÇAS E LOGÍSTICA DA SUPERINTENDÊNCIA REGIONAL SUDESTE I DO INSTITUTO NACIONAL DO SEGURO SOCIAL**, estabelecida no Viaduto Santa Ifigênia, 266, Centro – CEP: 01.033-907, São Paulo/SP, inscrito no Cadastro Nacional de Pessoas Jurídicas do Ministério da Fazenda sob nº 29.979.036/1160-17, no uso de suas atribuições legais e regulamentares, **ATESTA** para os devidos fins a pedido da interessada, que a empresa GERBRA COMERCIO EIRELI, inscrita no CNPJ/MF nº 21.559.804/0001-03, forneceu Carrinho Plataforma, com características e quantitativos abaixo relacionados, para a Superintendência Regional do INSS em São Paulo conforme Nota de Empenho 2022NE557846, adquiridos através de Pregão Eletrônico 23/2022, Contrato 69/2022.

ITEM	DESCRIÇÃO	UNIDADE	QUANTIDADE TOTAL	VALOR
3	CARRINHO PLATAFORMA: Aplicação transporte de materiais. Material ferro, tratamento antiferrugem, na cor cinza metálico, duas rodas fixas e duas rodas giratórias de 6". Dimensões aproximadas: 120 x 65 x 100cm (C x L x A). Altura da aba 845mm – Capacidade 400Kg, aproximadamente.  FABRICANTE: BELOCAR IND E COM. LTDA. MARCA: JERBRA. MODELO: JB 23	Unidade	32	R\$ 39.185,92

Declaro que a empresa em referência, cumpriu todas as obrigações contratuais, dentro das condições e prazos estabelecidos e que nada consta que a desabone até a presente data.

São Paulo, 10 de Novembro de 2022.

**LARISSA SILVA**

Coordenadora de Gestão de Orçamento, Finanças e Logística em substituição  
Superintendência Regional Sudeste I



Documento assinado eletronicamente por **LARISSA SILVA, Coordenador de Gestão de Orçamento, Finanças e Logística Substituto(a)**, em 10/11/2022, às 13:00, conforme horário oficial de Brasília, com fundamento no § 3º do art. 4º do [Decreto nº 10.543, de 13 de novembro de 2020](#).



A autenticidade deste documento pode ser conferida no site [https://sei.inss.gov.br/sei/controlador\\_externo.php?acao=documento\\_conferir&id\\_orgao\\_acesso\\_externo=0](https://sei.inss.gov.br/sei/controlador_externo.php?acao=documento_conferir&id_orgao_acesso_externo=0), informando o código verificador **9610905** e o código CRC **4761E85C**.



7092006



08016.014086/2018-28



**MINISTÉRIO DA SEGURANÇA PÚBLICA  
DEPARTAMENTO PENITENCIÁRIO NACIONAL**

SCN Quadra 03 Bloco B Lote 120, Edifício Victória, Térreo, Sala 04 - Bairro Setor Comercial Norte, Brasília/DF,  
CEP 70713-020

Telefone: (61) 2025-9894 e Fax: @fax\_unidade@ - www.justica.gov.br

**ATESTADO DE CAPACIDADE TÉCNICA**

<b>1. NOME OU RAZÃO SOCIAL DO FORNECEDOR:</b>	<b>GERBRA COMERCIO EIRELI - ME</b>
<b>2. CNPJ:</b>	21.559.804/0001-03
<b>3. ENDEREÇO:</b>	Rua da Olaria 622 - Belo Horizonte-MG
<b>4. RAMO DE ATIVIDADE:</b>	Comércio atacadista de produtos de higiene, limpeza e conservação domiciliar
<b>5. PERÍODO DE TRANSAÇÃO:</b>	Ata de Registro de Preços nº 2/2018 - Pregão SRP nº 3/2018
<b>6. OBJETO:</b>	Registro de preços para para futuras aquisições de carros coletores, carros de abastecimento, carros plataforma, lixeiras para resíduos médico-hospitalares, conjunto de lixeiras para coleta seletiva, coletores para coleta seletiva de pilhas e baterias, coletores para coleta de lâmpadas, lixeira com pedal e contêineres para lixo em aço capacidade 1000 litros, conforme condições, quantidades, exigências e estimativas, destinados as Penitenciárias Federais em Catanduvas/PR, Campo Grande/MS, Porto Velho/RO, Mossoró/RN e Brasília/DF.

**DESCRIÇÃO E QUANTIDADE DOS MATERIAIS:**

Item	Especificação	Marca/Modelo	Quantidade	LOCAL DE	R\$ Unit	R\$ Total
------	---------------	--------------	------------	----------	----------	-----------

Item	Especificação	Marca/Modelo	Quantidade	ENTREGA	R\$ Unit.	R\$ Total
02	<p>CARRO CARGA:</p> <p>CARRO CARGA, MATERIAL AÇO, TIPO PLATAFORMA, CAPACIDADE CARGA 300 KG, QUANTIDADE RODÍZIOS 4 UN, TIPO RODÍZIO 2 FIXOS E 2 GIRATÓRIOS, APLICAÇÃO TRANSPORTE DE MATERIAIS</p>	BELOCAR/JL 31	06	<p>PFCAT</p> <p>Penitenciária Federal em Catanduvas/PR</p>	R\$ 910,00	R\$ 5.460,00
07	<p>CARRO CARGA:</p> <p>CARRO CARGA, MATERIAL AÇO, TIPO PLATAFORMA, CAPACIDADE CARGA 300 KG, QUANTIDADE RODÍZIOS 4 UN, TIPO RODÍZIO 2 FIXOS E 2 GIRATÓRIOS, APLICAÇÃO TRANSPORTE DE MATERIAIS</p>	BELOCAR/JL 31	02	<p>PFCG</p> <p>Penitenciária Federal em Campo Grande/MS</p>	R\$ 910,00	R\$ 1.820,00
25	<p>CARRO CARGA:</p> <p>CARRO CARGA, MATERIAL AÇO, TIPO PLATAFORMA, CAPACIDADE CARGA 300 KG, QUANTIDADE RODÍZIOS 4 UN, TIPO RODÍZIO 2 FIXOS E 2 GIRATÓRIOS, APLICAÇÃO TRANSPORTE DE MATERIAIS</p>	BELOCAR/JL 31	06	<p>PFBRA</p> <p>Penitenciária Federal em Brasília/DF</p>	R\$ 910,00	R\$ 5.460,00

Declaramos que até a presente data, fomos atendidos satisfatoriamente, não constando nada em nossos arquivos que desabone a referida empresa supracitada.

**VANESSA LUZ**

Coordenadora de Contratos e Licitações



Documento assinado eletronicamente por **VANESSA LUZ, Coordenador(a) de Contratos e Licitações**, em 11/09/2018, às 18:06, conforme o § 1º do art. 6º e art. 10 do Decreto nº 8.539/2015.



A autenticidade do documento pode ser conferida no site <http://sei.autentica.mj.gov.br> informando o código verificador **7092006** e o código CRC **0C64BF9D**

O trâmite deste documento pode ser acompanhado pelo site <http://www.justica.gov.br/acesso-a-sistemas/protocolo> e tem validade de prova de registro de protocolo no Ministério da Justiça.



SEÇÃO JUDICIÁRIA DE GOIÁS

**ATESTADO - SJGO-SECAD**

**ATESTADO DE CAPACIDADE TÉCNICA**

A JUSTIÇA FEDERAL DE PRIMEIRO GRAU EM GOIÁS, sediada na Rua 19, n. 244, Centro, Goiânia/GO, inscrita no CNPJ sob n. 05.439.950/0001-30, ATESTA, a pedido da parte interessada, para os fins de comprovação que se fizerem necessários, que a empresa **GERBRA COMERCIO EIRELI - ME, CNPJ 21.559.804/0001-03**, sagrando-se vencedora do Pregão Eletrônico SRP nº 07/2017, por adesão à Ata n. 18/2017, (PAe 0007818-80.2017.4.01.8006 - Nota de Empenho - 2017NE001389), forneceu o material abaixo especificado:

Item	Quantidade	Unidade	Especificação
1	100	1	Carrinho para transporte de processo, em aço tubular, cromado, com capacidade mínima de 100 quilos, com rodas emborrachadas maciças, medindo aproximadamente: 1,2m de altura x 50 cm de comprimento x 40 de largura.

ATESTO, ainda, que a referida empresa cumpriu satisfatoriamente todas as cláusulas e condições pactuadas, nada constando em nossos arquivos que possa desaboná-la.

Goiânia, 6 de setembro de 2018.

ROGÉRIO MAGNO DA COSTA  
Diretor da Secretaria Administrativa



Documento assinado eletronicamente por **Rogério Magno da Costa, Diretor(a) de Secretaria Administrativa**, em 06/09/2018, às 17:06 (horário de Brasília), conforme art. 1º, III, "b", da Lei 11.419/2006.



A autenticidade do documento pode ser conferida no site <http://portal.trf1.jus.br/portaltrf1/servicos/verifica-processo.htm> informando o código verificador **6769730** e o código CRC **36A2E9BA**.





**ATESTADO DE CAPACIDADE TÉCNICA**

Atestamos para os devidos fins e a quem possa interessar, que a Empresa GERBRA COMERCIO EIRELI, inscrita no CNPJ sob o nº 21.559.804/0001-03 e Inscrição Estadual nº 002480518.00-80, sediada à Rua Da Olaria, nº 622 - Bairro Diamante (Barreiro) – Belo Horizonte – MG, é cadastrada em nosso quadro de fornecedores, tendo correspondido até a presente data no que diz respeito à qualidade dos produtos ofertados abaixo, no ano de 2019.

<b>AUTORIZAÇÃO DE FORNECIMENTO N° 004606</b>			
<b>EMPENHO N° 99/2019</b>			
<b>DATA: 29/03/2019</b>			
<b>COTAÇÃO ELETRÔNICA N° 19/2019</b>			
<b>MATERIAL</b>	<b>UND</b>	<b>QUANT.</b>	<b>NOTA FISCAL N°</b>
Lixeira individual - tipo: coleta de resíduo comum; material: plástico rígido, resistente; capacidade: 10 litros; formato: cilíndrico; cor: cinza; tampa: com tampa; pedal: com pedal; alça: Sem alça; rodas: sem rodas;	UND	30	4.162
Lixeira para coleta de resíduos hospitalares - tipo: resíduos comuns; cor: cinza; matéria prima: polipropileno; capacidade: 100 litros; formato: retangular;	UND	30	4.162

Por ser verdade, assinamos o presente atestado.

Belo Horizonte, 30 de Maio de 2019.

  
**Luiza Helena da Silva**  
Chefe Suprimentos/ IRS/ FHEMIG  
Masp: 1041321-9

# Mater Dei

## Rede de Saúde

### ATESTADO DE CAPACIDADE TÉCNICA

Atestamos para os devidos fins e a quem possa interessar, que a Empresa GERBRA COMERCIO EIRELI, inscrita no CNPJ sob o nº 21.559.804/0001-03 e Inscrição Estadual nº 002480518.00-80, sediada à Rua Da Olaria, nº 622 - Bairro Diamante (Barreiro) – Belo Horizonte – MG, é cadastrada em nosso quadro de fornecedores de material de limpeza, e nos atendeu quanto a pontualidade e qualidade dos materiais abaixo constantes na nota fiscal número 3.517, não havendo fatos supervenientes que desabonem sua conduta técnica e comercial dentro dos padrões de qualidade e desempenho.

ITEM	QUANTIDADE
LIXEIRA PLAS. 240L C/RODAS E RODAS BRANCO JB	20 UNIDADES
LIXEIRA PLAS. 240L C/TAMPA E RODAS CINZA JB	30 UNIDADES
LIXEIRA PLAS. 25L RETANGULAR C/PEDAL BRANCA LAR	150 UNIDADES
LIXEIRA PLAS. 50L RETANGULAR C/PEDAL BRANCA LAR	100 UNIDADES
LIXEIRA PLAS. 25L RETANGULAR C/PEDAL PRETA LAR	350 UNIDADES
LIXEIRA PLAS. 50L RETANGULAR C/PEDAL PRETA LAR	100 UNIDADES

Por ser verdade, assinamos o presente atestado.

Belo Horizonte, 08 de Março de 2019

  
Marcelo Victor  
COMPRAS - REG 12.907  
HOSPITAL MATER DEI S/A

**16.676.520/0001-59**  
**HOSPITAL MATER DEI S.A**  
**RUA MATO GROSSO, 1100**  
**SANTO AGOSTINHO - CEP 30.190-006**  
**BELO HORIZONTE - MINAS GERAIS**



SEÇÃO JUDICIÁRIA DE GOIÁS

**ATESTADO - SJGO-SECAD**

**ATESTADO DE CAPACIDADE TÉCNICA**

A JUSTIÇA FEDERAL DE PRIMEIRO GRAU EM GOIÁS, sediada na Rua 19, n. 244, Centro, Goiânia/GO, inscrita no CNPJ sob n. 05.439.950/0001-30, ATESTA, a pedido da parte interessada, para os fins de comprovação que se fizerem necessários, que a empresa **GERBRA COMERCIO EIRELI - ME, CNPJ 21.559.804/0001-03**, sagrando-se vencedora do Pregão Eletrônico SRP nº 07/2017, por adesão à Ata n. 18/2017, (PAe 0007818-80.2017.4.01.8006 - Nota de Empenho - 2017NE001389), forneceu o material abaixo especificado:

Item	Quantidade	Unidade	Especificação
1	100	1	Carrinho para transporte de processo, em aço tubular, cromado, com capacidade mínima de 100 quilos, com rodas emborrachadas maciças, medindo aproximadamente: 1,2m de altura x 50 cm de comprimento x 40 de largura.

ATESTO, ainda, que a referida empresa cumpriu satisfatoriamente todas as cláusulas e condições pactuadas, nada constando em nossos arquivos que possa desaboná-la.

Goiânia, 6 de setembro de 2018.

ROGÉRIO MAGNO DA COSTA  
Diretor da Secretaria Administrativa



Documento assinado eletronicamente por **Rogério Magno da Costa, Diretor(a) de Secretaria Administrativa**, em 06/09/2018, às 17:06 (horário de Brasília), conforme art. 1º, III, "b", da Lei 11.419/2006.



A autenticidade do documento pode ser conferida no site <http://portal.trf1.jus.br/portaltrf1/servicos/verifica-processo.htm> informando o código verificador **6769730** e o código CRC **36A2E9BA**.







## TERMO DE AUTENTICAÇÃO - LIVRO DIGITAL

Declaro exatos os Termos de Abertura e de Encerramento do Livro Digital com características abaixo, por mim conferido e autenticado sob o nº 99777040 em 26/05/2023. Assinado digitalmente por Maria Aparecida dos Santos. Para validação da Autenticação dos Termos, deverá ser acessado o sítio eletrônico do Portal de Serviços / Validar Documentos (<https://portalservicos.jucemg.mg.gov.br/Portal/pages/imagemProcesso/viaUnica.jsf>) e informar o número de protocolo e a chave de segurança abaixo:

Número de Protocolo	Chave de Segurança
23/289.326-8	both

Identificação da Empresa	
Nome Empresarial:	GERBRA COMERCIO LTDA - ME
Nire:	3160017638-5
CNPJ:	21.559.804/0001-03
Município:	BELO HORIZONTE

Identificação do Livro Digital	
Espécie:	DIARIO
Número de Ordem:	9
Período de Escrituração:	02/01/2022 - 31/12/2022

Assinante(s)		
CPF	Nome	CRC
083.667.266-65	ISABELLA CAROLINA DE SOUZA ROSA	
801.168.766-20	ROBSON LUIZ DE SOUZA	0767370



Documento assinado eletronicamente por Maria Aparecida dos Santos, Servidor(a) Público(a), em 26/05/2023, às 10:25 conforme horário oficial de Brasília.

Belo Horizonte. sexta-feira, 26 de maio de 2023



A autenticidade desse documento pode ser conferida no [portal de serviços da jucemg](#) informando o número do protocolo 23/289.326-8.

# Termo de Abertura

Dados da empresa					
Nome Empresarial:					
GERBRA COMERCIO LTDA - ME					
NIRE:	3160017638-5	CNPJ:	21.559.804/0001-03	NIRE Anterior:	3160017638-5
Nome Anterior:					
GERBRA COMERCIO EIRELI - ME					
Município:	BELO HORIZONTE			UF:	MINAS GERAIS
Inscrição Estadual:	002480518.00-80	Inscrição Municipal:	09755360013		
Data do ato constitutivo em Junta Comercial:			12/12/2014		

Dados do Livro			
Finalidade:	DIARIO		
Número de ordem:	9	Quantidade de páginas:	295
Data Encerramento do Exercício	31/12/2022	Data Assinatura:	25/05/2023

Assinante(s)			
CPF	Nome	Função	CRC
083.667.266-65	ISABELLA CAROLINA DE SOUZA ROSA	Titular Pessoa Física - EIRELI	
801.168.766-20	ROBSON LUIZ DE SOUZA	Contador	0767370



Descrição	Classificação	Exercício Atual
<b>ATIVO</b>		
<b>ATIVO CIRCULANTE</b>		
<b>DISPONIVEL</b>		
<b>CAIXA</b>		
CAIXA GERAL	1.1.1.01.00001	44.643,67D
=CAIXA		****44.643,67D
<b>BANCOS CONTA MOVIMENTO</b>		
BANCO DO BRASIL	1.1.1.02.00001	194.565,43D
BANCO BRADESCO	1.1.1.02.00005	1,00D
=BANCOS CONTA MOVIMENTO		****194.566,43D
<b>TITULOS DE LIQUIDEZ IMEDIATA</b>		
APLICAÇÃO FINANCEIRA BRADESCO	1.1.1.03.00001	13.613,98D
=TITULOS DE LIQUIDEZ IMEDIATA		****13.613,98D
<b>TITULO DE CAPITALIZAÇÃO</b>		
TITULO DE CAPITALIZAÇÃO BANCO BRADESCO	1.1.1.04.00002	1.400,00D
=TITULO DE CAPITALIZAÇÃO		*****1.400,00D
=DISPONIVEL		****254.224,08D
<b>CLIENTES</b>		
<b>DUPLICATAS A RECEBER</b>		
CLIENTES DIVERSOS A RECEBER CURTO PRAZO	1.1.2.01.00002	313.271,72D
=DUPLICATAS A RECEBER		****313.271,72D
=CLIENTES		****313.271,72D
<b>OUTROS CRÉDITOS</b>		
<b>ANTECIPAÇÃO DE LUCROS AOS SOCIOS</b>		
ANTECIPAÇÃO DE LUCROS AOS SOCIOS	1.1.3.07.00001	111.440,46D
=ANTECIPAÇÃO DE LUCROS AOS SOCIOS		****111.440,46D
=OUTROS CRÉDITOS		****111.440,46D
<b>ESTOQUE</b>		
<b>MERCADORIAS, PRODUTOS E INSUMOS</b>		
MERCADORIAS PARA REVENDA	1.1.5.01.00001	707.638,56D
=MERCADORIAS, PRODUTOS E INSUMOS		****707.638,56D
=ESTOQUE		****707.638,56D

Sob as penas da lei, declaramos que as informações aqui contidas são verdadeiras e nos responsabilizamos por todas elas de acordo com a documentação que nos foi apresentada.

ISABELLA CAROLINA DE SOUZA ROSA  
Administrador  
CPF: 083.667.266-65

ROBSON LUIZ DE SOUZA  
Contador  
CPF:801.168.766-20 CRC: 076737/O





Descrição	Classificação	Exercício Atual
<b>=T o t a l - ATIVO CIRCULANTE</b>		<b>**1.386.574,82D</b>
<b>ATIVO PERMANENTE</b>		
<b>IMOBILIZADO</b>		
<b>MÁQUINAS, EQUIPAMENTOS E FERRAMENTAS</b>		
MÁQUINAS E EQUIPAMENTOS	1.3.2.03.00001	1.650,00D
<b>=MÁQUINAS, EQUIPAMENTOS E FERRAMENTAS</b>		<b>*****1.650,00D</b>
<b>(-) DEPRECIACES E EXAUSTO ACUMULADA</b>		
(-) DEPRECIACES DE MÁQUINAS, EQUIP. E FERRAMENTAS	1.3.2.09.00003	82,50C
<b>=(-) DEPRECIACES E EXAUSTO ACUMULADA</b>		<b>*****82,50C</b>
<b>=IMOBILIZADO</b>		<b>*****1.567,50D</b>
<b>=T o t a l - ATIVO PERMANENTE</b>		<b>*****1.567,50D</b>
<b>=T o t a l - ATIVO</b>		<b>**1.388.142,32D</b>

\*\*\*\*\* ( XXXXX )\*\*\*\*\*

Sob as penas da lei, declaramos que as informaes aqui contidas so verdadeiras e nos responsabilizamos por todas elas de acordo com a documentao que nos foi apresentada.

ISABELLA CAROLINA DE SOUZA ROSA  
Administrador  
CPF: 083.667.266-65

ROBSON LUIZ DE SOUZA  
Contador  
CPF:801.168.766-20 CRC: 076737/O



Descrição	Classificação	Exercício Atual
<b>PASSIVO</b>		
<b>PASSIVO CIRCULANTE</b>		
<b>EMPRÉSTIMOS/FINANCIAMENTOS/TITULOS</b>		
<b>EMPRESTIMOS</b>		
EMPRÉSTIMOS A PAGAR CURTO PRAZO	2.1.1.01.00001	21.609,22C
EMPRESTIMO DE TERCEIROS	2.1.1.01.00042	650.599,80C
<b>=EMPRESTIMOS</b>		<b>****672.209,02C</b>
<b>=EMPRÉSTIMOS/FINANCIAMENTOS/TITULOS</b>		<b>****672.209,02C</b>
<b>FORNECEDORES</b>		
<b>FORNECEDORES</b>		
FORNECEDORES DIVERSOS A PAGAR CURTO PRAZO	2.1.3.01.00001	232.166,59C
<b>=FORNECEDORES</b>		<b>****232.166,59C</b>
<b>=FORNECEDORES</b>		<b>****232.166,59C</b>
<b>OBRIGAÇÕES TRIBUTÁRIAS</b>		
<b>IMPOSTOS E CONTRIBUIÇÕES A PAGAR</b>		
IMPOSTO DE RENDA PESSOA FISICA A PAGAR	2.1.4.01.00006	112,50C
SIMPLES NACIONAL A PAGAR	2.1.4.01.00015	41.839,68C
ICMS REC. ANTECIPADO A PAGAR	2.1.4.01.00017	20.415,11C
ICMS DIFERENCIAL DE ALIQUOTA A PAGAR	2.1.4.01.00019	943,42C
CONTRIBUIÇÃO SINDICAL A PAGAR	2.1.4.01.00021	66,67C
<b>=IMPOSTOS E CONTRIBUIÇÕES A PAGAR</b>		<b>*****63.377,38C</b>
<b>=OBRIGAÇÕES TRIBUTÁRIAS</b>		<b>*****63.377,38C</b>
<b>OBRIGAÇÕES TRABALHISTA</b>		
<b>OBRIGAÇÕES COM O PESSOAL E SOCIOS</b>		
SALÁRIOS E ORDENADOS A PAGAR	2.1.5.01.00001	7.269,00C
PRÓ-LABORE A PAGAR	2.1.5.01.00002	1.646,50C
<b>=OBRIGAÇÕES COM O PESSOAL E SOCIOS</b>		<b>*****8.915,50C</b>
<b>OBRIGAÇÕES SOCIAIS</b>		
INSS A PAGAR	2.1.5.02.00001	846,89C
FGTS A PAGAR	2.1.5.02.00002	957,36C
<b>=OBRIGAÇÕES SOCIAIS</b>		<b>*****1.804,25C</b>
<b>=OBRIGAÇÕES TRABALHISTA</b>		<b>****10.719,75C</b>

Sob as penas da lei, declaramos que as informações aqui contidas são verdadeiras e nos responsabilizamos por todas elas de acordo com a documentação que nos foi apresentada.

ISABELLA CAROLINA DE SOUZA ROSA  
Administrador  
CPF: 083.667.266-65

ROBSON LUIZ DE SOUZA  
Contador  
CPF:801.168.766-20 CRC: 076737/O



Descrição	Classificação	Exercício Atual
<b>=T o t a l - PASSIVO CIRCULANTE</b>		<b>****978.472,74C</b>
<b>PASSIVO EXIGÍVEL A LONGO PRAZO</b>		
<b>EMPRÉSTIMOS E FINANCIAMENTOS</b>		
<b>EMPRÉSTIMOS</b>		
EMPRESTIMOS A LONGO PRAZO A PAGAR	2.2.1.01.00001	83.284,41C
<b>=EMPRÉSTIMOS</b>		<b>****83.284,41C</b>
<b>=EMPRÉSTIMOS E FINANCIAMENTOS</b>		<b>****83.284,41C</b>
<b>=T o t a l - PASSIVO EXIGÍVEL A LONGO PRAZO</b>		<b>****83.284,41C</b>
<b>PATRIMÔNIO LÍQUIDO</b>		
<b>CAPITAL SOCIAL</b>		
<b>CAPITAL SUBSCRITO</b>		
CAPITAL SOCIAL	2.4.1.01.00001	72.400,00C
<b>=CAPITAL SUBSCRITO</b>		<b>****72.400,00C</b>
<b>=CAPITAL SOCIAL</b>		<b>****72.400,00C</b>
<b>LUCROS OU PREJUÍZOS ACUMULADOS</b>		
<b>LUCROS OU PREJUÍZOS ACUMULADOS</b>		
LUCROS OU PREJUÍZOS ACUMULADOS	2.4.3.01.00001	253.985,17C
<b>=LUCROS OU PREJUÍZOS ACUMULADOS</b>		<b>****253.985,17C</b>
<b>=LUCROS OU PREJUÍZOS ACUMULADOS</b>		<b>****253.985,17C</b>
<b>=T o t a l - PATRIMÔNIO LÍQUIDO</b>		<b>****326.385,17C</b>
<b>=T o t a l - PASSIVO</b>		<b>**1.388.142,32C</b>

\*\*\*\*\* ( XXXXX ) \*\*\*\*\*

Sob as penas da lei, declaramos que as informações aqui contidas são verdadeiras e nos responsabilizamos por todas elas de acordo com a documentação que nos foi apresentada.

ISABELLA CAROLINA DE SOUZA ROSA  
Administrador  
CPF: 083.667.266-65

ROBSON LUIZ DE SOUZA  
Contador  
CPF:801.168.766-20 CRC: 076737/O



IMPORTA O PRESENTE BALANÇO PATRIMONIAL SOMANDO NO ATIVO E NO PASSIVO 1.388.142,32 (UM MILHÃO, TREZENTOS E OITENTA E OITO MIL, CENTO E QUARENTA E DOIS Reais E TRINTA E DOIS CENTAVOS) DE ACORDO COM A DOCUMENTAÇÃO QUE NOS FOI APRESENTADA.

Belo Horizonte, 31 DE DEZEMBRO DE 2022

---

ISABELLA CAROLINA DE SOUZA ROSA

Administrador

CPF: 083.667.266-65

---

ROBSON LUIZ DE SOUZA

CONTADOR

CPF: 801.168.766-20 CRC: 076737/0



Descrição	Classificação	Conta	Exercício Atual
CONTAS DE RESULTADO - RECEITAS			
RECEITAS OPERACIONAIS			
RECEITA BRUTA DE VENDAS E SERVIÇOS			
RECEITA BRUTAS DE VENDAS E MERCADORIAS			
VENDA DE PRODUTOS	4.1.1.01.00001	418	3.692.785,05C
<b>=RECEITA BRUTAS DE VENDAS E MERCADORIAS</b>			<b>**3.692.785,05C</b>
<b>=RECEITA BRUTA DE VENDAS E SERVIÇOS</b>			<b>**3.692.785,05C</b>
(-) DEDUÇÕES DA RECEITA BRUTA			
(-) IMPOSTOS SOBRE VENDAS E SERVIÇOS			
(-) SIMPLES	4.1.2.03.00008	444	421.510,52D
<b>=(-) IMPOSTOS SOBRE VENDAS E SERVIÇOS</b>			<b>****421.510,52D</b>
<b>=(-) DEDUÇÕES DA RECEITA BRUTA</b>			<b>****421.510,52D</b>
RECEITAS FINANCEIRAS			
JUROS E DESCONTOS			
JUROS DE APLICAÇÕES	4.1.3.01.00001	450	0,49C
<b>=JUROS E DESCONTOS</b>			<b>*****0,49C</b>
<b>=RECEITAS FINANCEIRAS</b>			<b>*****0,49C</b>
<b>=T o t a l - RECEITAS OPERACIONAIS</b>			<b>**3.271.275,02C</b>
<b>=T o t a l - CONTAS DE RESULTADO - RECEITAS</b>			<b>**3.271.275,02C</b>
CONTAS DE RESULTADOS - CUSTOS E DESPESAS			
DESPESAS OPERACIONAIS			
DESPESAS ADMINISTRATIVAS			
DESPESAS COM PESSOAL			
SALÁRIOS E ORDENADOS	3.2.2.01.00001	342	83.656,30D
PRÓ-LABORE	3.2.2.01.00002	343	23.200,00D
13º SALÁRIO	3.2.2.01.00004	345	7.785,31D
FÉRIAS	3.2.2.01.00005	346	9.818,78D

Sob as penas da lei, declaramos que as informações aqui contidas são verdadeiras e nos responsabilizamos por todas elas de acordo com a documentação que nos foi apresentada.

ISABELLA CAROLINA DE SOUZA ROSA  
Administrador  
CPF: 083.667.266-65

ROBSON LUIZ DE SOUZA  
Contador  
CPF:801.168.766-20 CRC: 076737/O



Junta Comercial do Estado de Minas Gerais

Este Livro foi protocolado sob o nº 23/289.326-8 no dia 25/05/2023. Os dados de autenticação estão contidos no Termo de Autenticação que deverá ser validado conforme informações constantes do mesmo.

Descrição	Classificação	Conta	Exercício Atual
FGTS	3.2.2.01.00007	348	8.240,33D
VALE ALIMENTAÇÃO	3.2.2.01.00011	630	609,00D
<b>=DESPESAS COM PESSOAL</b>			<b>****133.309,72D</b>
<b>IMPOSTOS, TAXAS E CONTRIBUIÇÕES</b>			
IPTU	3.2.2.03.00003	360	3.140,75D
IMPOSTOS/TAXAS ESTADUAIS	3.2.2.03.00014	90023	38,46D
JUROS DE MORA E MULTAS	3.2.2.03.00019	1135	1.545,37D
ICMS DIFERENCIAL DE ALIQUOTA	3.2.2.03.00020	1296	2.796,91D
ICMS REC. ANTECIPADO	3.2.2.03.00024	2745	145.528,42D
<b>=IMPOSTOS, TAXAS E CONTRIBUIÇÕES</b>			<b>****153.049,91D</b>
<b>DESPESAS GERAIS</b>			
ENERGIA ELÉTRICA	3.2.2.04.00001	366	1.209,00D
AGUA E ESGOTO	3.2.2.04.00002	367	636,92D
TELEFONE/INTERNET	3.2.2.04.00003	368	187,00D
ASSISTÊNCIA CONTÁBIL/ADVOCATÍCA	3.2.2.04.00008	373	8.100,00D
DEPRECIACIONES E AMORTIZACIONES	3.2.2.04.00010	375	82,50D
CONSELHO REGIONAL	3.2.2.04.00018	522	1.787,00D
MATERIAL / PRODUTO USO E CONSUMO	3.2.2.04.00024	735	215,51D
FRETES / CARRETOS / EXPRESSO	3.2.2.04.00034	722	82.856,68D
LICENCA DE SOFTWARE	3.2.2.04.00056	1822	600,00D
BENS DE PEQUENO VALOR	3.2.2.04.00057	1906	195,00D
<b>=DESPESAS GERAIS</b>			<b>****95.869,61D</b>
<b>DESPESAS FINANCEIRAS</b>			
JUROS, COMISSÕES E DESPESAS BANCÁRIAS	3.2.2.05.00007	387	3.985,85D
JUROS SOBRE EMPRÉSTIMOS E FINANCIAMENTOS	3.2.2.05.00008	388	49.723,26D
<b>=DESPESAS FINANCEIRAS</b>			<b>****53.709,11D</b>
<b>=DESPESAS ADMINISTRATIVAS</b>			<b>****435.938,35D</b>
<b>=T o t a l - DESPESAS OPERACIONAIS</b>			<b>****435.938,35D</b>

Sob as penas da lei, declaramos que as informações aqui contidas são verdadeiras e nos responsabilizamos por todas elas de acordo com a documentação que nos foi apresentada.

ISABELLA CAROLINA DE SOUZA ROSA  
Administrador  
CPF: 083.667.266-65

ROBSON LUIZ DE SOUZA  
Contador  
CPF:801.168.766-20 CRC: 076737/O



Junta Comercial do Estado de Minas Gerais

Este Livro foi protocolado sob o nº 23/289.326-8 no dia 25/05/2023. Os dados de autenticação estão contidos no Termo de Autenticação que deverá ser validado conforme informações constantes do mesmo.

Descrição	Classificação	Conta	Exercício Atual
CUSTO DAS MERCADORIAS VENDIDAS E SERVIÇOS			
APURAÇÃO DO CMV			
COMPRAS DE MERCADORIAS			
(-) CMV - CUSTO DAS MERCADORIAS VENDIDAS	3.4.1.01.00007	609	2.746.024,17D
<b>=COMPRAS DE MERCADORIAS</b>			<b>**2.746.024,17D</b>
<b>=APURAÇÃO DO CMV</b>			<b>**2.746.024,17D</b>
<b>=T o t a l - CUSTO DAS MERCADORIAS VENDIDAS E SERVIÇOS</b>			<b>**2.746.024,17D</b>
<b>=T o t a l - CONTAS DE RESULTADOS - CUSTOS E DESPESAS</b>			<b>**3.181.962,52D</b>

## RESULTADO DO EXERCÍCIO

=====

RECEITAS-----> 3.271.275,02C

DESPESAS + CUSTO -----> 3.181.962,52D

LUCRO LÍQUIDO DO EXERCÍCIO: \*\*\*\*\*89.312,50

=====

\*\*\*\*\* ( XXXXX ) \*\*\*\*\*

Sob as penas da lei, declaramos que as informações aqui contidas são verdadeiras e nos responsabilizamos por todas elas de acordo com a documentação que nos foi apresentada.

\_\_\_\_\_  
 ISABELLA CAROLINA DE SOUZA ROSA  
 Administrador  
 CPF: 083.667.266-65

\_\_\_\_\_  
 ROBSON LUIZ DE SOUZA  
 Contador  
 CPF:801.168.766-20 CRC: 076737/O



Junta Comercial do Estado de Minas Gerais

Este Livro foi protocolado sob o nº 23/289.326-8 no dia 25/05/2023. Os dados de autenticação estão contidos no Termo de Autenticação que deverá ser validado conforme informações constantes do mesmo.

### Solvência Geral

Ativo	1.388.142,32	
<hr/>		
Passivo Circulante + Passivo não Circulante (Obrigações a LP)	1.061.757,15	= 1,31

Quanto maior, melhor. O investimento total equivale a 131 % do capital de terceiros.

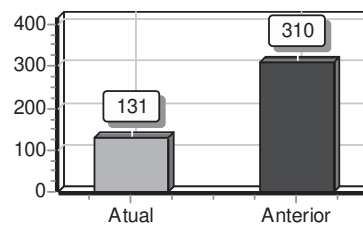

### Liquidez Geral

Ativo Circulante + Ativo Realizável a LP	1.386.574,82	
<hr/>		
Passivo Circulante + Passivo Não-Circulante (Obrigações a LP)	1.061.757,15	= 1,31

Quanto maior, melhor. A empresa possui R\$1,31 de ativo Circulante e ativo realizável a longo prazo para cada R\$1,00 de dívida total.

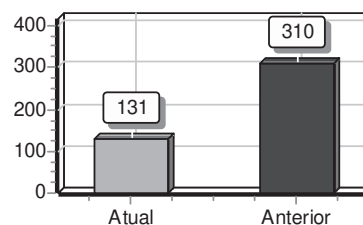

### Liquidez Corrente

Ativo Circulante	1.386.574,82	
<hr/>		
Passivo Circulante	978.472,74	= 1,42

Quanto maior, melhor. A empresa possui R\$1,42 de ativo circulante para cada R\$1,00 de dívida de curto prazo.

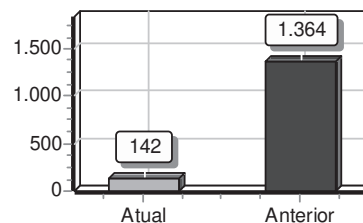

Sob as penas da lei, declaramos que as informações aqui contidas são verdadeiras e nos responsabilizamos por todas elas de acordo com a documentação que nos foi apresentada.

Belo Horizonte, 31 de dezembro de 2022.

ISABELLA CAROLINA DE SOUZA ROSA  
Administrador  
CPF: 083.667.266-65  
RG: 16267713

ROBSON LUIZ DE SOUZA  
Contador  
CPF: 801.168.766-20 CRC: 076737/O  
RG: 4001239 Data Expedição: 01/01/2010



Junta Comercial do Estado de Minas Gerais

Este Livro foi protocolado sob o nº 23/289.326-8 no dia 25/05/2023. Os dados de autenticação estão contidos no Termo de Autenticação que deverá ser validado conforme informações constantes do mesmo.



# Termo de Encerramento

Dados da empresa					
Nome Empresarial:					
GERBRA COMERCIO LTDA - ME					
NIRE:	3160017638-5	CNPJ:	21.559.804/0001-03	NIRE Anterior:	3160017638-5
Nome Anterior:					
GERBRA COMERCIO EIRELI - ME					
Município:	BELO HORIZONTE			UF:	MINAS GERAIS
Inscrição Estadual:	002480518.00-80		Inscrição Municipal:	09755360013	

Dados do Livro			
Finalidade:	DIARIO		
Número de ordem:	9	Data assinatura:	25/05/2023
Quantidade de páginas:	295		
Período de escrituração			
Início:	02/01/2022	Fim:	31/12/2022
Período de retificação:			
Início:		Fim:	

Assinante(s)			
CPF	Nome	Função	CRC
083.667.266-65	ISABELLA CAROLINA DE SOUZA ROSA	Titular Pessoa Física - EIRELI	
801.168.766-20	ROBSON LUIZ DE SOUZA	Contador	0767370



Junta Comercial do Estado de Minas Gerais

Este Livro foi protocolado sob o nº 23/289.326-8 no dia 25/05/2023. Os dados de autenticação estão contidos no Termo de Autenticação que deverá ser validado conforme informações constantes do mesmo.



REPÚBLICA FEDERATIVA DO BRASIL  
 MINISTÉRIO DAS CIDADES  
 DEPARTAMENTO NACIONAL DE TRANSITO  
 CARTEIRA NACIONAL DE HABILITAÇÃO



MG

VÁLIDA EM TODO  
 O TERRITÓRIO NACIONAL  
 1646452262

NOME  
 ISABELLA CAROLINA DE SOUZA ROSA



DOC. IDENTIDADE / ORG. EMISSOR UF  
 MG16267713 SSP MG

CPF DATA NASCIMENTO  
 083.667.266-65 15/05/1995

FILIAÇÃO  
 JOSE ERCO ROSA  
 APARECIDA GOMES DE  
 SOUZA ROSA

PERMISSÃO ACC CAT. HAB.  
 [Barcode] [Barcode] B

Nº REGISTRO  
 05935519440

VALIDADE  
 12/07/2023

1º HABILITAÇÃO  
 19/11/2013

OBSERVAÇÕES



*Isabella Carolina de Souza Rosa*  
 ASSINATURA DO PORTADOR



PROIBIDO PLASTIFICAR  
 1646452262

LOCAL  
 BELO HORIZONTE, MG

DATA EMISSÃO  
 02/08/2018

*Alessandro Amaro da Matta*  
 Diretor DETRAN/MG  
 ASSINATURA DO EMISSOR

78553065083  
 MG537331360

MINAS GERAIS



Ministério da Economia  
Secretaria de Governo Digital  
Departamento Nacional de Registro Empresarial e Integração  
Secretaria de Estado de Fazenda de Minas Gerais

Nº DO PROTOCOLO (Uso da Junta Comercial)

NIRE (da sede ou filial, quando a sede for em outra UF)

31600176385

Código da Natureza Jurídica

2305

Nº de Matrícula do Agente Auxiliar do Comércio

1 - REQUERIMENTO

ILMO(A). SR.(A) PRESIDENTE DA Junta Comercial do Estado de Minas Gerais

Nome: GERBRA COMERCIO EIRELI - ME  
(da Empresa ou do Agente Auxiliar do Comércio)

Nº FCN/REMP



MGP2000695910

requer a V.Sª o deferimento do seguinte ato:

Nº DE VIAS	CÓDIGO DO ATO	CÓDIGO DO EVENTO	QTDE	DESCRIÇÃO DO ATO / EVENTO
1	002			ALTERACAO
		2244	1	ALTERACAO DE ATIVIDADES ECONOMICAS (PRINCIPAL E SECUNDARIAS)

BELO HORIZONTE

Local

10 Setembro 2020

Data

Representante Legal da Empresa / Agente Auxiliar do Comércio:

Nome: \_\_\_\_\_

Assinatura: \_\_\_\_\_

Telefone de Contato: \_\_\_\_\_

2 - USO DA JUNTA COMERCIAL

DECISÃO SINGULAR

DECISÃO COLEGIADA

Nome(s) Empresarial(ais) igual(ais) ou semelhante(s):

SIM

SIM

Processo em Ordem À decisão

\_\_\_\_\_/\_\_\_\_\_/\_\_\_\_\_  
Data

NÃO \_\_\_\_/\_\_\_\_/\_\_\_\_\_  
Data

Responsável

NÃO \_\_\_\_/\_\_\_\_/\_\_\_\_\_  
Data

Responsável

\_\_\_\_\_  
Responsável

DECISÃO SINGULAR

Processo em exigência. (Vide despacho em folha anexa)

Processo deferido. Publique-se e archive-se.

Processo indeferido. Publique-se.

2ª Exigência

3ª Exigência

4ª Exigência

5ª Exigência

\_\_\_\_\_/\_\_\_\_\_/\_\_\_\_\_  
Data

\_\_\_\_\_  
Responsável

DECISÃO COLEGIADA

Processo em exigência. (Vide despacho em folha anexa)

Processo deferido. Publique-se e archive-se.

Processo indeferido. Publique-se.

2ª Exigência

3ª Exigência

4ª Exigência

5ª Exigência

\_\_\_\_\_/\_\_\_\_\_/\_\_\_\_\_  
Data

Vogal

Vogal

Vogal

Presidente da \_\_\_\_\_ Turma

OBSERVAÇÕES



Junta Comercial do Estado de Minas Gerais

Certifico registro sob o nº 8004527 em 11/09/2020 da Empresa GERBRA COMERCIO EIRELI - ME, Nire 31600176385 e protocolo 205534058 - 10/09/2020. Autenticação: 1F4B665B8DD3FA6E8555FEDF543C493CDE4CD. Marinely de Paula Bomfim - Secretária-Geral. Para validar este documento, acesse <http://www.jucemg.mg.gov.br> e informe nº do protocolo 20/553.405-8 e o código de segurança Nsmq Esta cópia foi autenticada digitalmente e assinada em 15/09/2020 por Marinely de Paula Bomfim – Secretária-Geral.

MARINELY DE PAULA BOMFIM  
SECRETÁRIA GERAL





# JUNTA COMERCIAL DO ESTADO DE MINAS GERAIS

## Registro Digital

### Capa de Processo

Identificação do Processo		
Número do Protocolo	Número do Processo Módulo Integrador	Data
20/553.405-8	MGP2000695910	10/09/2020

Identificação do(s) Assinante(s)	
CPF	Nome
083.667.266-65	ISABELLA CAROLINA DE SOUZA ROSA

Junta Comercial do Estado de Minas Gerais



## ALTERAÇÃO ATO CONSTITUTIVO

**ISABELLA CAROLINA DE SOUZA ROSA**, brasileira, solteira, empresária, portadora da identidade sob nº MG-16.267.713, expedida pela Polícia Civil de MG, inscrito no CPF sob nº 083.667.266-65, residente e domiciliado na Rua Setecentos e Setenta e Cinco, 39, Bairro Diamante, Belo Horizonte, MG, CEP 30.644-158, titular da empresa **GERBRA COMERCIO EIRELI** com sede o foro em Belo Horizonte, Estado de Minas Gerais, à Rua da Olaria, 622, Bairro Barreiro, CEP 30.627-172; registrada na Junta Comercial do Estado de Minas Gerais sob o NIRE de nº 3160017638-5, em 12/12/2014, inscrita no CNPJ da matriz sob nº 21.559.804/0001-03, resolve, assim alterar o ato constitutivo mediante as seguintes cláusulas:

### 1ª) **ALTERAÇÃO DAS ATIVIDADES**

Altera o objetivo social para comercio atacadista e varejista de material de limpeza e higiene pessoal, equipamentos para limpeza, material descartável, material plástico, material medico hospitalares, material de equipamento para laboratório, equipamento de segurança(EPI), material copa e cozinha industrial, gêneros alimentícios, lixeiras, contêineres, pallets, caixa plásticas, carrinhos, equipamentos para armazenagem.

### 2ª) **CONSOLIDAÇÃO DO ATO CONSTITUTIVO**

2.1) Em razão das deliberações acima aprovadas e com o objetivo de tornar as disposições do Ato Constitutivo da Eireli adequadas às regras de governança e práticas societárias da Eireli, consolida o Ato Constitutivo, que passará a vigorar conforme a redação abaixo:

### ATO CONSTITUTIVO CONSOLIDADO

**ISABELLA CAROLINA DE SOUZA ROSA**, brasileira, solteira, empresária, portadora da identidade sob nº MG-16.267.713, expedida pela Polícia Civil de MG, inscrito no CPF sob nº 083.667.266-65, residente e domiciliado na Rua Setecentos e Setenta e Cinco, 39, Bairro Diamante, Belo Horizonte, MG, CEP 30.644-158.

1ª) A empresa gira sob o nome empresarial **GERBRA COMERCIO EIRELI**, registrada na Junta Comercial do Estado de Minas Gerais sob o NIRE de nº 3160017638-5, em 12/12/2014, inscrita no CNPJ da matriz sob nº 21.559.804/0001-03.

2ª) A empresa tem a sede da matriz a Rua da Olaria, 622, Bairro Barreiro, Belo Horizonte, MG, CEP 30.627-172.

3ª) O capital é de R\$ 72.400,00 (setenta e dois mil e quatrocentos reais), integralizadas em moeda corrente do País.

4ª) O objeto é o comercio atacadista e varejista de material de limpeza e higiene pessoal, equipamentos para limpeza, material descartável, material plástico, material medico hospitalares, material de equipamento para laboratório, equipamento de segurança(EPI), material copa e cozinha industrial, gêneros alimentícios, lixeiras, contêineres, pallets, caixa plásticas, carrinhos, equipamentos para armazenagem.

5ª) A empresa iniciou suas atividades em 12/12/2014 e seu prazo de duração é indeterminado. (**art. 997, II, CC/2002**)

6ª) A responsabilidade do titular é restrita ao valor do capital integralizado.

7ª) A administração caberá, **ISABELLA CAROLINA DE SOUZA ROSA**, com os poderes e atribuições de sócio autorizado o uso do nome empresarial, vedado, no entanto, em atividades estranhas ao interesse da empresa ou assumir obrigações seja em seu favor ou de terceiros, bem como onerar ou alienar bens imóveis.



8ª) Ao término da cada exercício social, em 31 de dezembro, o administrador prestará contas justificadas de sua administração, procedendo à elaboração do inventário, do balanço patrimonial e do balanço de resultado econômico.

9ª) Nos quatro meses seguintes ao término do exercício social, o titular deliberar sobre as contas e designarão administrador(es) quando for o caso. (**arts. 1.071 e 1.072, § 2º e art. 1.078, CC/2002**)

10ª) A empresa poderá a qualquer tempo, abrir ou fechar filial ou outra dependência, mediante alteração do ato constitutivo.

11ª) Falecendo ou interditado o titular, a empresa continuará suas atividades com os herdeiros, sucessores e o incapaz. Não sendo possível ou inexistindo interesse destes ou do(s) sócio(s) remanescente(s), o valor de seus haveres será apurado e liquidado com base na situação patrimonial da sociedade, à data da resolução, verificada em balanço especialmente levantado.

12ª) O Administrador declara, sob as penas da lei, de que não está(ão) impedidos de exercer a administração da empresa, por lei especial, ou em virtude de condenação criminal, ou por se encontrar(em) sob os efeitos dela, a pena que vede, ainda que temporariamente, o acesso a cargos públicos; ou por crime falimentar, de prevaricação, peita ou suborno, concussão, peculato, ou contra a economia popular, contra o sistema financeiro nacional, contra normas de defesa da concorrência, contra as relações de consumo, fé pública, ou a propriedade. (**art. 1.011, § 1º, CC/2002**)

13ª) Os signatários do presente ato declaram que o movimento da receita bruta anual da empresa não excederá o limite fixado no inciso I do art. 3º da Lei Complementar nº 123 de 14 de dezembro de 2006, e que não enquadram em qualquer das hipóteses de exclusão relacionadas no § do art. 3º da mencionada lei.

14ª) Fica eleito o foro de Belo Horizonte para o exercício e o cumprimento dos direitos e obrigações resultantes deste ato constitutivo.

E por assinam o presente ato constitutivo

Belo Horizonte, 09 de Setembro de 2020

Assinado digitalmente

---

**ISABELLA CAROLINA DE SOUZA ROSA**



Junta Comercial do Estado de Minas Gerais

Certifico registro sob o nº 8004527 em 11/09/2020 da Empresa GERBRA COMERCIO EIRELI - ME, Nire 31600176385 e protocolo 205534058 - 10/09/2020. Autenticação: 1F4B665B8DD3FA6E8555FEDF543C493CDE4CD. Marinely de Paula Bomfim - Secretária-Geral. Para validar este documento, acesse <http://www.jucemg.mg.gov.br> e informe nº do protocolo 20/553.405-8 e o código de segurança NsMq Esta cópia foi autenticada digitalmente e assinada em 15/09/2020 por Marinely de Paula Bomfim – Secretária-Geral.

  
MARINELY DE PAULA BOMFIM  
SECRETÁRIA GERAL



# JUNTA COMERCIAL DO ESTADO DE MINAS GERAIS

Registro Digital

Documento Principal

Identificação do Processo		
Número do Protocolo	Número do Processo Módulo Integrador	Data
20/553.405-8	MGP2000695910	10/09/2020

Identificação do(s) Assinante(s)	
CPF	Nome
083.667.266-65	ISABELLA CAROLINA DE SOUZA ROSA



Junta Comercial do Estado de Minas Gerais

Página 1 de 1



Junta Comercial do Estado de Minas Gerais

Certifico registro sob o nº 8004527 em 11/09/2020 da Empresa GERBRA COMERCIO EIRELI - ME, Nire 31600176385 e protocolo 205534058 - 10/09/2020. Autenticação: 1F4B665B8DD3FA6E8555FEDF543C493CDE4CD. Marinely de Paula Bomfim - Secretária-Geral. Para validar este documento, acesse <http://www.jucemg.mg.gov.br> e informe nº do protocolo 20/553.405-8 e o código de segurança Nsmq Esta cópia foi autenticada digitalmente e assinada em 15/09/2020 por Marinely de Paula Bomfim – Secretária-Geral.

  
MARINELY DE PAULA BOMFIM  
SECRETÁRIA GERAL

pág. 5/7





## TERMO DE AUTENTICAÇÃO - REGISTRO DIGITAL

Certifico que o ato, assinado digitalmente, da empresa GERBRA COMERCIO EIRELI - ME, de NIRE 3160017638-5 e protocolado sob o número 20/553.405-8 em 10/09/2020, encontra-se registrado na Junta Comercial sob o número 8004527, em 11/09/2020. O ato foi deferido eletronicamente pelo examinador Marcia Thaise Lima Cruz.

Certifica o registro, a Secretária-Geral, Marinely de Paula Bomfim. Para sua validação, deverá ser acessado o site eletrônico do Portal de Serviços / Validar Documentos (<https://portalservicos.jucemg.mg.gov.br/Portal/pages/imagemProcesso/viaUnica.jsf>) e informar o número de protocolo e chave de segurança.

### Capa de Processo

Assinante(s)	
CPF	Nome
083.667.266-65	ISABELLA CAROLINA DE SOUZA ROSA

### Documento Principal

Assinante(s)	
CPF	Nome
083.667.266-65	ISABELLA CAROLINA DE SOUZA ROSA

Belo Horizonte, sexta-feira, 11 de setembro de 2020



Documento assinado eletronicamente por Marcia Thaise Lima Cruz, Servidor(a) Público(a), em 11/09/2020, às 13:04 conforme horário oficial de Brasília.



A autenticidade desse documento pode ser conferida no [portal de serviços da jucemg](http://portal.de.servicos.da.jucemg) informando o número do protocolo 20/553.405-8.







# JUNTA COMERCIAL DO ESTADO DE MINAS GERAIS

Registro Digital

O ato foi deferido e assinado digitalmente por :

Identificação do(s) Assinante(s)	
CPF	Nome
873.638.956-00	MARINELY DE PAULA BOMFIM

Junta Comercial do Estado de Minas Gerais



Belo Horizonte. sexta-feira, 11 de setembro de 2020



Junta Comercial do Estado de Minas Gerais

Certifico registro sob o nº 8004527 em 11/09/2020 da Empresa GERBRA COMERCIO EIRELI - ME, Nire 31600176385 e protocolo 205534058 - 10/09/2020. Autenticação: 1F4B665B8DD3FA6E8555FEDF543C493CDE4CD. Marinely de Paula Bomfim - Secretária-Geral. Para validar este documento, acesse <http://www.jucemg.mg.gov.br> e informe nº do protocolo 20/553.405-8 e o código de segurança Nsmq Esta cópia foi autenticada digitalmente e assinada em 15/09/2020 por Marinely de Paula Bomfim – Secretária-Geral.

MARINELY DE PAULA BOMFIM  
SECRETÁRIA-GERAL

## DECLARAÇÃO (REGULARIDADE)

Processo Licitatório RP Nº 78/2023

A empresa Gerbra Comércio LTDA, inscrita no CNPJ nº 21.559.804/0001-03, por intermédio de seu representante legal o (a) Sr. (a) Isabella Carolina de Souza Rosa, portador (a) da Carteira de Identidade nº Mg.16.267.713 e do CPF nº 083.667.266-65, DECLARA, sob as penas da lei, que não está sob controle de grupo de pessoas, físicas ou jurídicas, já participante desta licitação como controlador de outra empresa.

DECLARA ainda, em cumprimento ao disposto na Resolução 37/09 do Conselho Nacional do Ministério Público, alterada pela Resolução nº 172/17, que não possui em seu quadro societário cônjuge, companheiro ou parente em linha reta, colateral ou por afinidade, até o terceiro grau, inclusive, de membros ocupantes de cargos de direção ou no exercício de funções administrativas, assim como de servidores ocupantes de cargos de direção, chefia e assessoramento vinculados direta ou indiretamente às unidades situadas na linha hierárquica da área encarregada da licitação, inclusive no período compreendido entre os 6 (seis) meses anteriores à publicação deste Edital até a presente data.

Belo Horizonte, 11 de setembro de 2023

ISABELLA  
CAROLINA DE  
SOUZA  
ROSA:08366726  
665

Assinado de forma  
digital por ISABELLA  
CAROLINA DE SOUZA  
ROSA:08366726665  
Dados: 2023.09.11  
09:35:15 -03'00'

## DECLARAÇÃO (NÃO EMPREGA MENOR)

Processo Licitatório RP Nº 78/2023

A empresa Gerbra Comércio Ltda, inscrita no CNPJ nº 21.559.804/0001-03, por intermédio de seu representante legal o (a) Sr. (a) Isabella Carolina de Souza Rosa, portador (a) da Carteira de Identidade nº Mg.16.267.713 e do CPF nº 083.667.266-65, DECLARA, para os fins do disposto no inciso V do art. 27 da Lei Federal nº 8.666/93, que não emprega menor de dezoito anos em trabalho noturno, perigoso ou insalubre e não emprega menor de dezesseis anos.

(.....) Ressalva: emprega menor, a partir de quatorze anos, na condição de aprendiz.

Observação: em caso afirmativo, assinalar a ressalva acima.

Belo Horizonte, 11 de setembro de 2023

ISABELLA  
CAROLINA DE  
SOUZA  
ROSA:0836672  
6665

Assinado de forma  
digital por ISABELLA  
CAROLINA DE SOUZA  
ROSA:08366726665  
Dados: 2023.09.11  
09:35:25 -03'00'

## DECLARAÇÃO (ME/EPP OU EQUIPARADA)

Processo Licitatório RP Nº 78/2023

A empresa Gerbra Comércio Ltda, inscrita no CNPJ nº 21.559.804/0001-03, por intermédio de seu representante legal o (a) Sr. (a) Isabella Carolina de Souza Rosa, portador (a) da Carteira de Identidade nº Mg.16.267.713 e do CPF nº 083.667.266-65, DECLARA, sob pena de responder pelos crimes cominados no art. 299 do Código Penal (falsidade ideológica) e no art. 93 da Lei Federal nº 8.666/93, que cumpre os requisitos legais para sua qualificação como Microempresa, Empresa de Pequeno Porte ou equiparada, estando apta a usufruir do tratamento favorecido estabelecido na Lei Complementar Federal nº 123/06, e na Lei Estadual nº 20.826/13.

DECLARA ainda ter conhecimento de que, para fruição do tratamento favorecido retromencionado, as informações registradas no Sistema Integrado de Administração da Receita Estadual – SIARE - SEF/MG e no Cadastro Geral de Fornecedoros – CAGEF acerca de seu porte devem corresponder à realidade, sendo seu dever conferir sua exatidão e mantê-las em conformidade com as regras de enquadramento previstas no art. 3º da Lei Complementar Federal nº 123/06.

(.....) Ressalva: declaro que minha empresa possui restrição referente à documentação fiscal e trabalhista e que utilizarei o prazo previsto no art. 43, §1º, da Lei Complementar Federal nº 123/06, para que possa regularizar a situação quando for declarado vencedor do certame.

Observação: em caso afirmativo, assinalar a ressalva acima.

Belo Horizonte, 11 de setembro de 2023

ISABELLA  
CAROLINA DE  
SOUZA

ROSA:0836672666  
5

Assinado de forma  
digital por ISABELLA  
CAROLINA DE SOUZA  
ROSA:08366726665  
Dados: 2023.09.11  
09:35:36 -03'00'

## DECLARAÇÃO (REGULARIDADE)

Processo Licitatório RP Nº 78/2023

A empresa Gerbra Comércio LTDA, inscrita no CNPJ nº 21.559.804/0001-03, por intermédio de seu representante legal o (a) Sr. (a) Isabella Carolina de Souza Rosa, portador (a) da Carteira de Identidade nº Mg.16.267.713 e do CPF nº 083.667.266-65, DECLARA, sob as penas da lei, que não está sob controle de grupo de pessoas, físicas ou jurídicas, já participante desta licitação como controlador de outra empresa.

DECLARA ainda, em cumprimento ao disposto na Resolução 37/09 do Conselho Nacional do Ministério Público, alterada pela Resolução nº 172/17, que não possui em seu quadro societário cônjuge, companheiro ou parente em linha reta, colateral ou por afinidade, até o terceiro grau, inclusive, de membros ocupantes de cargos de direção ou no exercício de funções administrativas, assim como de servidores ocupantes de cargos de direção, chefia e assessoramento vinculados direta ou indiretamente às unidades situadas na linha hierárquica da área encarregada da licitação, inclusive no período compreendido entre os 6 (seis) meses anteriores à publicação deste Edital até a presente data.

Belo Horizonte, 11 de setembro de 2023

ISABELLA  
CAROLINA DE  
SOUZA  
ROSA:08366726  
665

Assinado de forma  
digital por ISABELLA  
CAROLINA DE SOUZA  
ROSA:08366726665  
Dados: 2023.09.11  
09:35:15 -03'00'

## DECLARAÇÃO (NÃO EMPREGA MENOR)

Processo Licitatório RP Nº 78/2023

A empresa Gerbra Comércio Ltda, inscrita no CNPJ nº 21.559.804/0001-03, por intermédio de seu representante legal o (a) Sr. (a) Isabella Carolina de Souza Rosa, portador (a) da Carteira de Identidade nº Mg.16.267.713 e do CPF nº 083.667.266-65, DECLARA, para os fins do disposto no inciso V do art. 27 da Lei Federal nº 8.666/93, que não emprega menor de dezoito anos em trabalho noturno, perigoso ou insalubre e não emprega menor de dezesseis anos.

(.....) Ressalva: emprega menor, a partir de quatorze anos, na condição de aprendiz.

Observação: em caso afirmativo, assinalar a ressalva acima.

Belo Horizonte, 11 de setembro de 2023

ISABELLA  
CAROLINA DE  
SOUZA  
ROSA:0836672  
6665

Assinado de forma  
digital por ISABELLA  
CAROLINA DE SOUZA  
ROSA:08366726665  
Dados: 2023.09.11  
09:35:25 -03'00'

## DECLARAÇÃO (ME/EPP OU EQUIPARADA)

Processo Licitatório RP Nº 78/2023

A empresa Gerbra Comércio Ltda, inscrita no CNPJ nº 21.559.804/0001-03, por intermédio de seu representante legal o (a) Sr. (a) Isabella Carolina de Souza Rosa, portador (a) da Carteira de Identidade nº Mg.16.267.713 e do CPF nº 083.667.266-65, DECLARA, sob pena de responder pelos crimes cominados no art. 299 do Código Penal (falsidade ideológica) e no art. 93 da Lei Federal nº 8.666/93, que cumpre os requisitos legais para sua qualificação como Microempresa, Empresa de Pequeno Porte ou equiparada, estando apta a usufruir do tratamento favorecido estabelecido na Lei Complementar Federal nº 123/06, e na Lei Estadual nº 20.826/13.

DECLARA ainda ter conhecimento de que, para fruição do tratamento favorecido retromencionado, as informações registradas no Sistema Integrado de Administração da Receita Estadual – SIARE - SEF/MG e no Cadastro Geral de Fornecedoros – CAGEF acerca de seu porte devem corresponder à realidade, sendo seu dever conferir sua exatidão e mantê-las em conformidade com as regras de enquadramento previstas no art. 3º da Lei Complementar Federal nº 123/06.

(.....) Ressalva: declaro que minha empresa possui restrição referente à documentação fiscal e trabalhista e que utilizarei o prazo previsto no art. 43, §1º, da Lei Complementar Federal nº 123/06, para que possa regularizar a situação quando for declarado vencedor do certame.

Observação: em caso afirmativo, assinalar a ressalva acima.

Belo Horizonte, 11 de setembro de 2023

ISABELLA  
CAROLINA DE  
SOUZA

ROSA:0836672666  
5

Assinado de forma  
digital por ISABELLA  
CAROLINA DE SOUZA  
ROSA:08366726665  
Dados: 2023.09.11  
09:35:36 -03'00'