

C1

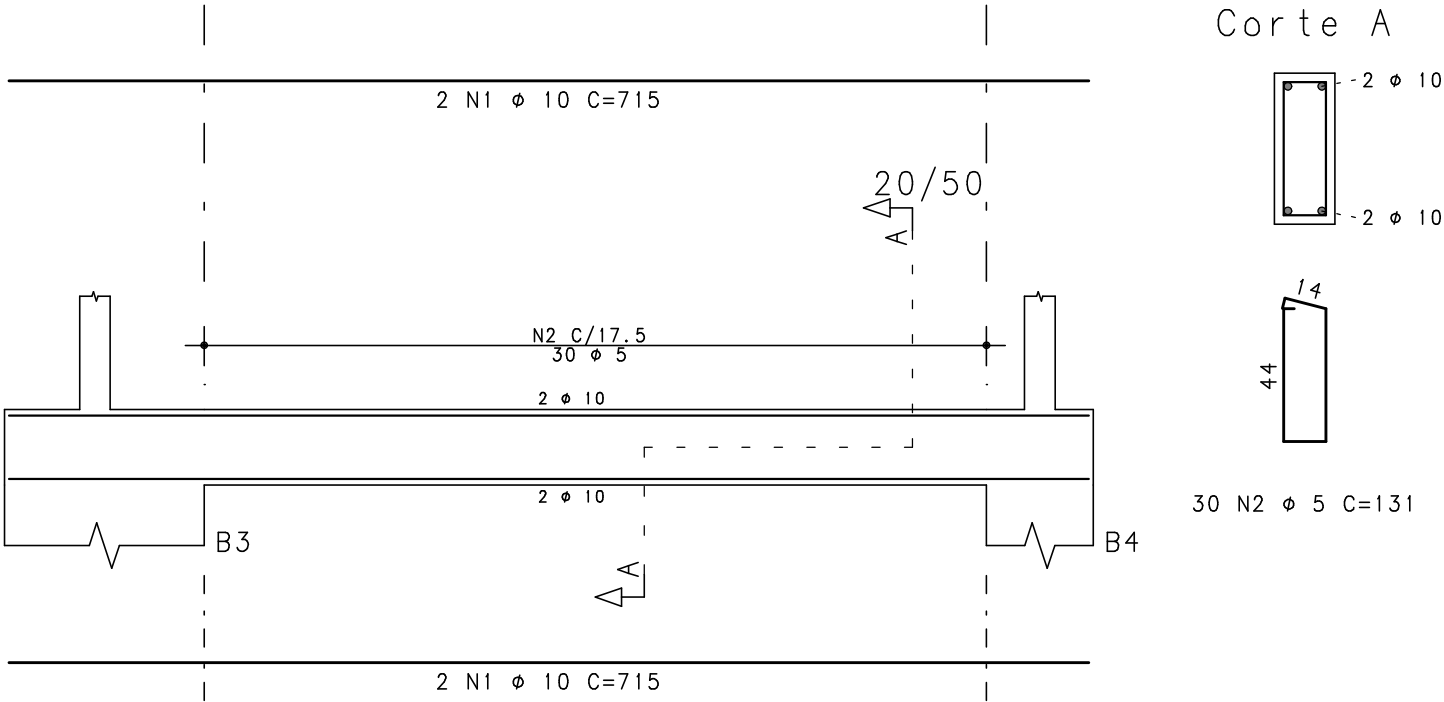

C2

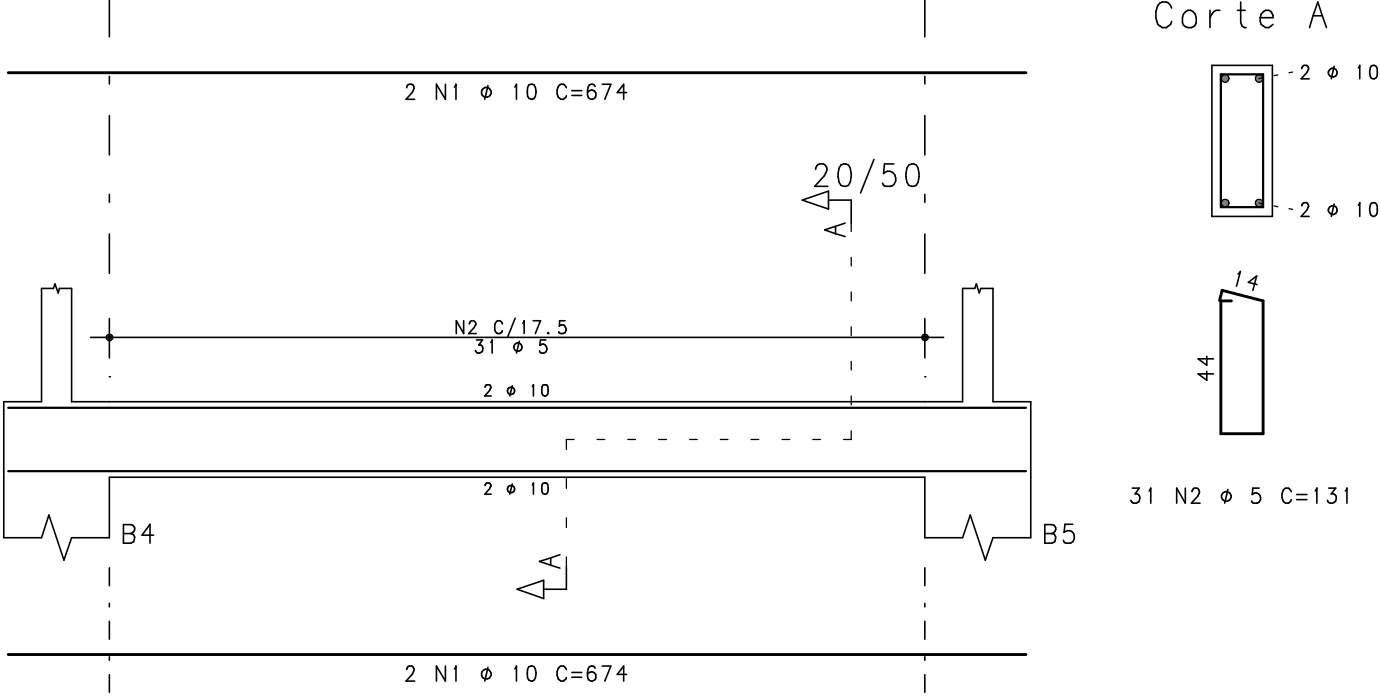

C10

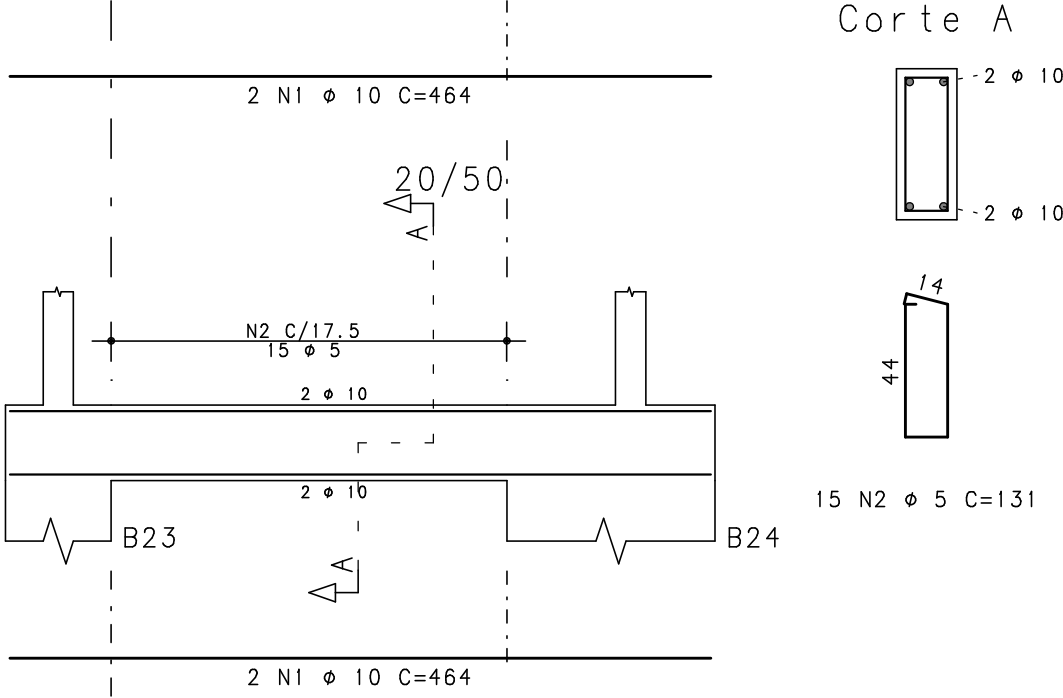

	AÇO	POS	BIT	QUANT	COMPRIMENTO	
					UNIT	TOTAL
			mm		cm	cm
C1	50A 60B	1 2	10 5	4 30	715 131	2860 3930
C2	50A 60B	1 2	10 5	4 31	674 131	2896 4061
C3	50A 60B	1 2	10 5	4 22	514 131	2056 2882
C5	50A 60B	1 2	10 5	4 23	529 131	2116 3013
C7	50A 50A 60B	1 2 3	10 10 5	2 2 17	400 370 131	800 740 2227
C9	50A 60B	1 2	10 5	4 22	514 131	2056 2882
C10	50A 60B	1 2	10 5	4 15	464 131	1856 1965
C16	50A 50A 60B	1 2 3	10 10 5	4 4 31	793 165 131	3172 660 4061

RESUMO DE AÇO			
AÇO	BIT	COMPR	PESO
	mm	m	kgf
60B	5	250	39
50A	10	190	117
Peso Total	60B =		39 kgf
Peso Total	50A =		117 kgf

C16

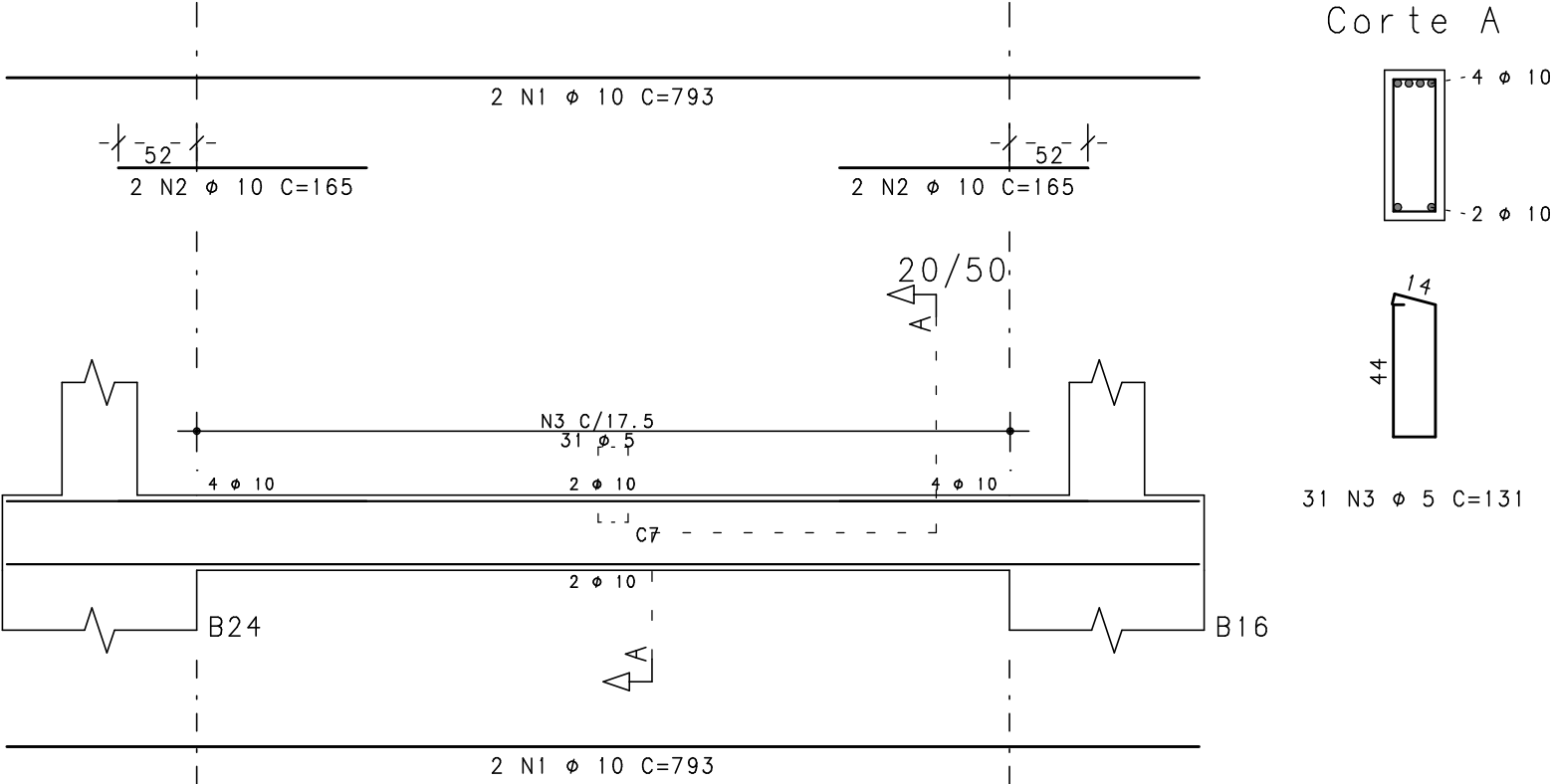

C5

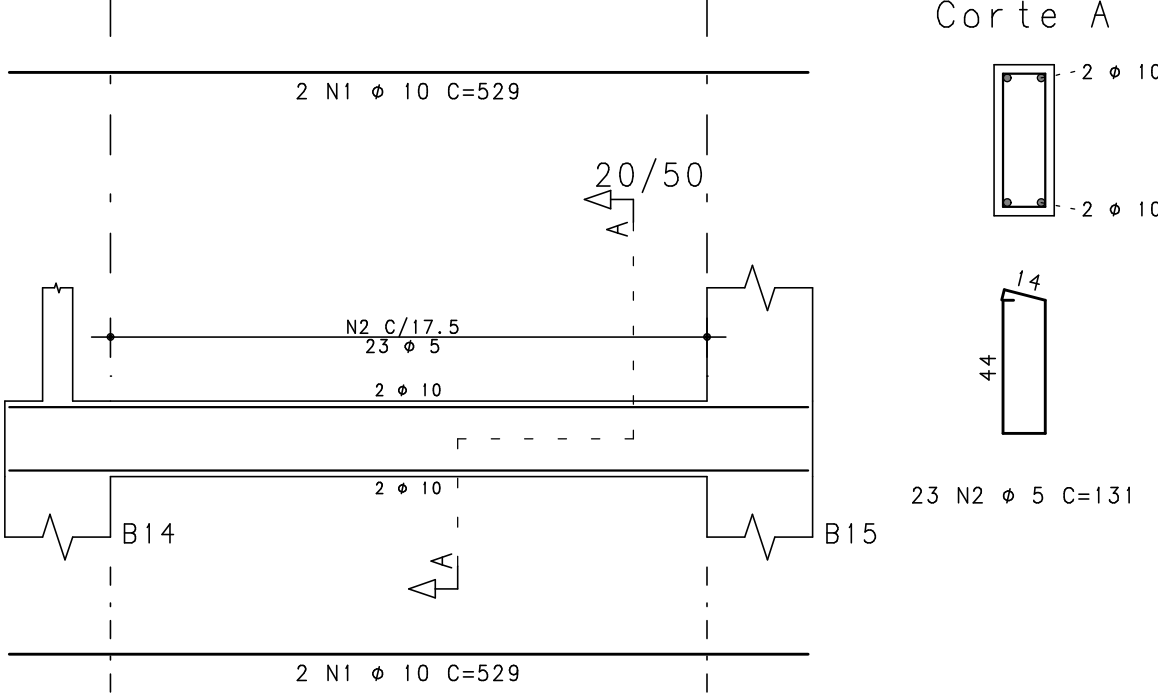

C3

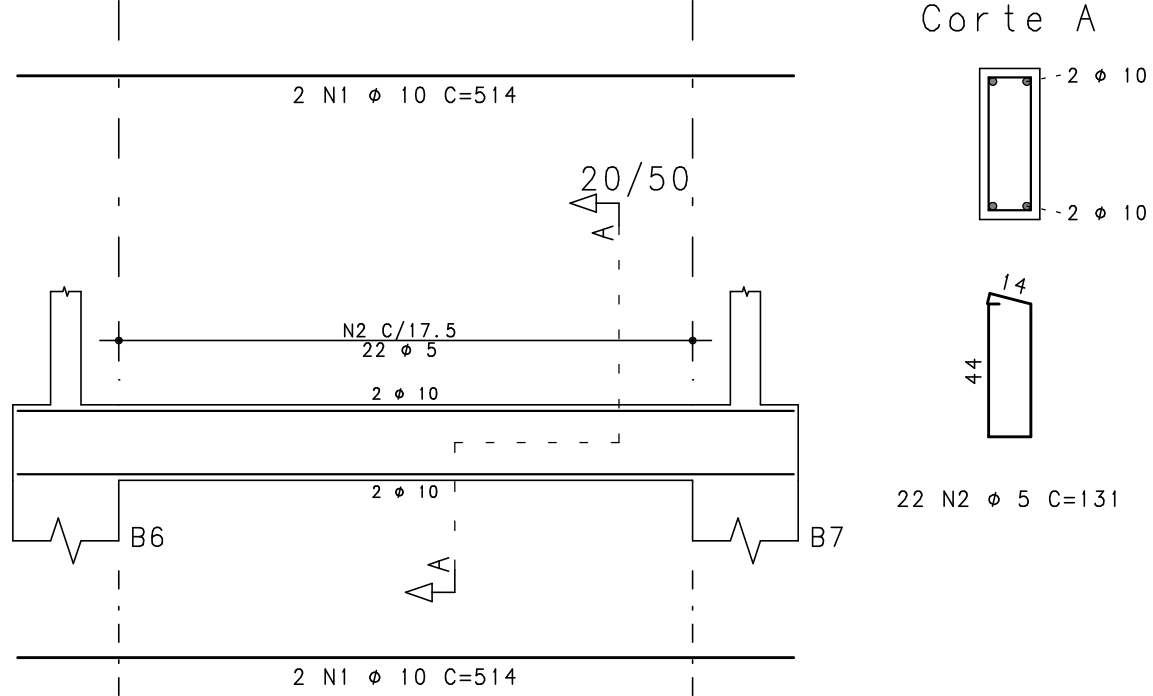

C9

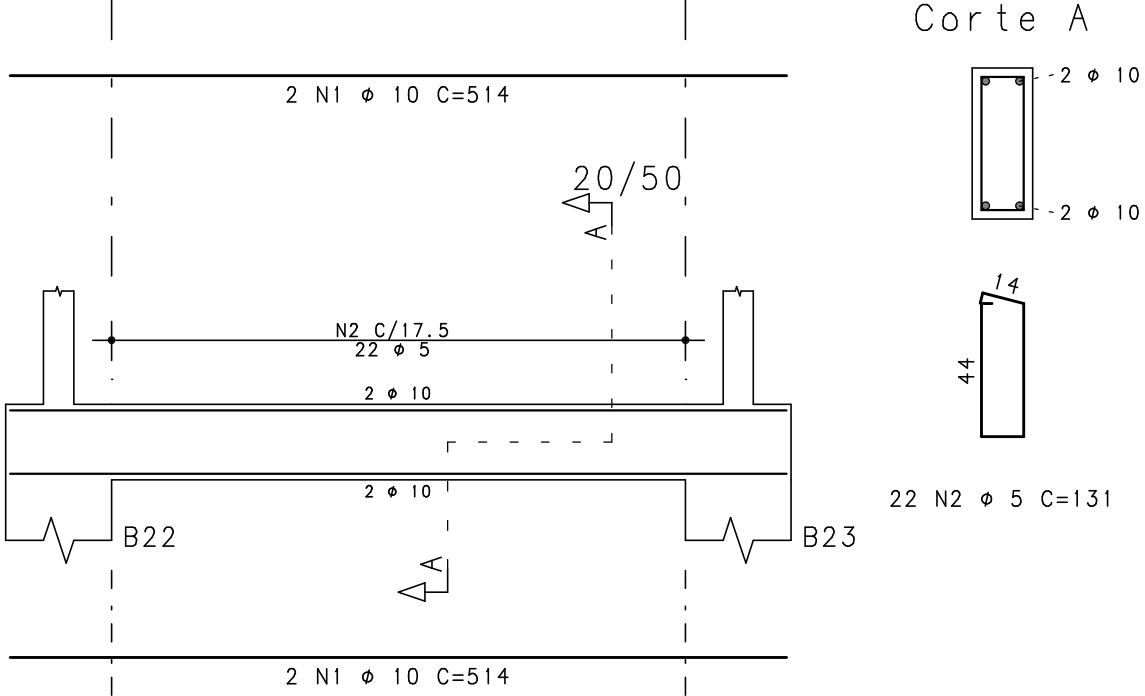

C7

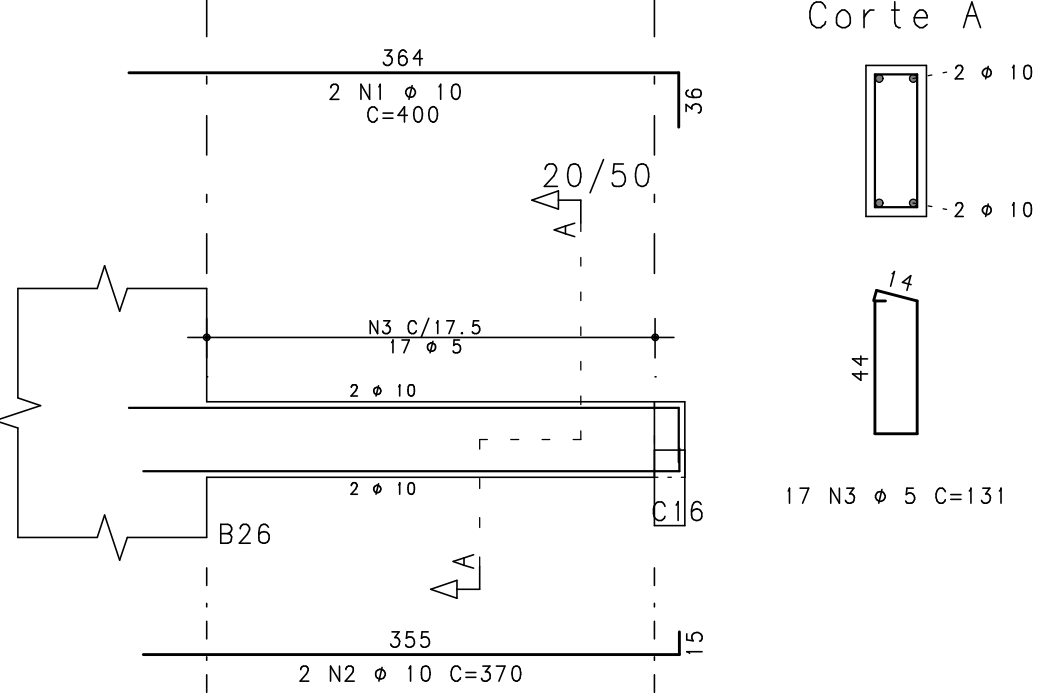

EXE				
EXE				
EXE				
TIPO	REV	DESCRIÇÃO	DESENHO	DATA
REVISÕES				
MINISTÉRIO PÚBLICO DO ESTADO DE MINAS GERAIS SEDE DA PROMOTORIAS DE JUSTIÇA DE CAPELINHA				
ENDEREÇO RUA DAS HORTÊNCIAS, S/Nº, BAIRRO BOUGANVILLE, CAPELINHA, MG			ÁREA DO TERRENO: 1504,05 mÂ	
PROPRIETÁRIO: ESTADO DE MINAS GERAIS - VINCULADO À PROCURADORIA-GERAL DE JUSTIÇA DO ESTADO DE MINAS GERAIS			CNPJ: 20.971.057/0001-45	
PROJETO ESTRUTURAL				
IMPLANTAÇÃO – PADRÃO A5.2			ETAPA: EXECUTIVO	ÁREA CONSTRUÍDA: 921,74 mÂ
UNIDADE RESPONSÁVEL DIRETORIA DE PROJETOS DE EDIFICAÇÕES/SUPERINTENDÊNCIA DE ENGENHARIA E ARQUITETURA				
RESPONSÁVEL TÉCNICO PELO PROJETO  SILVANA GUALTIERI DE CARVALHO				CREA: 63.117/D
CONTEÚDO: Armazão das cintas Parte 02/03 C1 / C2 / C3 / C5 / C7 / C9 / C10 / C16			DATA: 16/10/2024  ESCALA: 1:50	FOLHA:  <b>16/40</b>