

V101

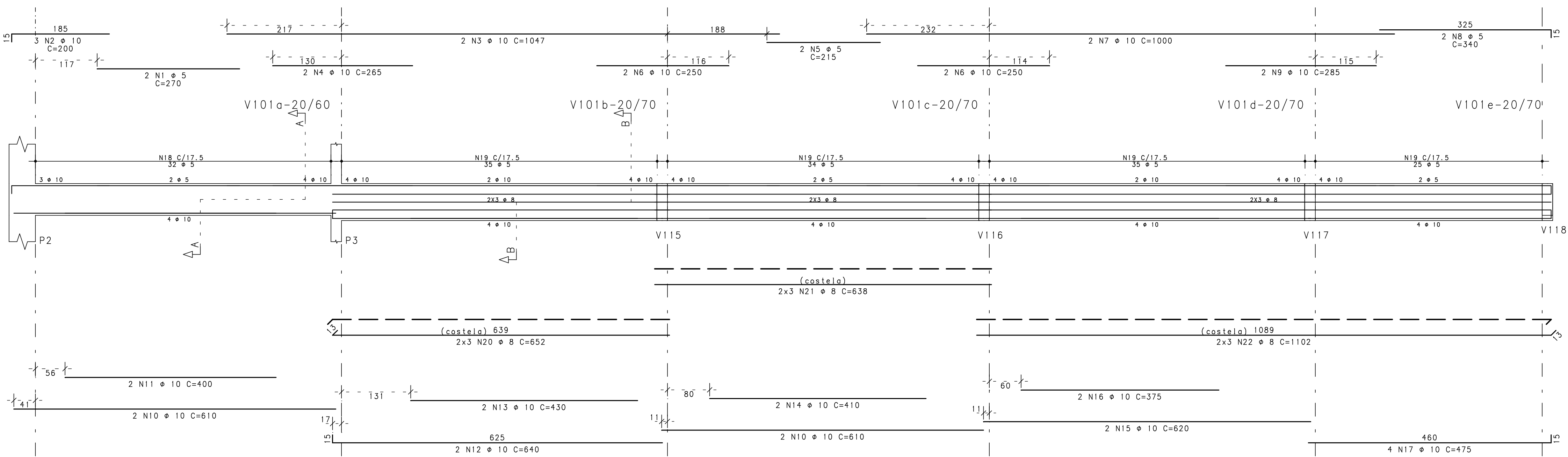

Corte A Corte B

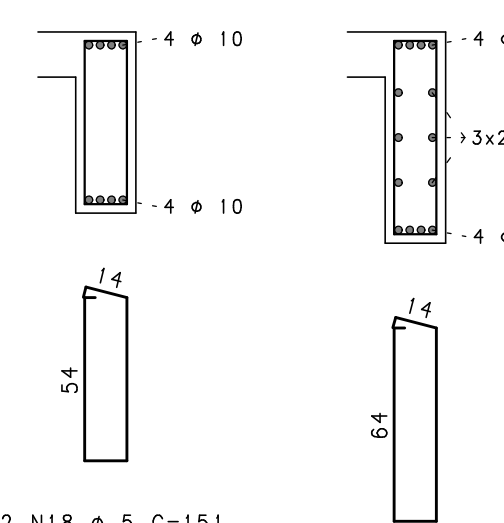

V111

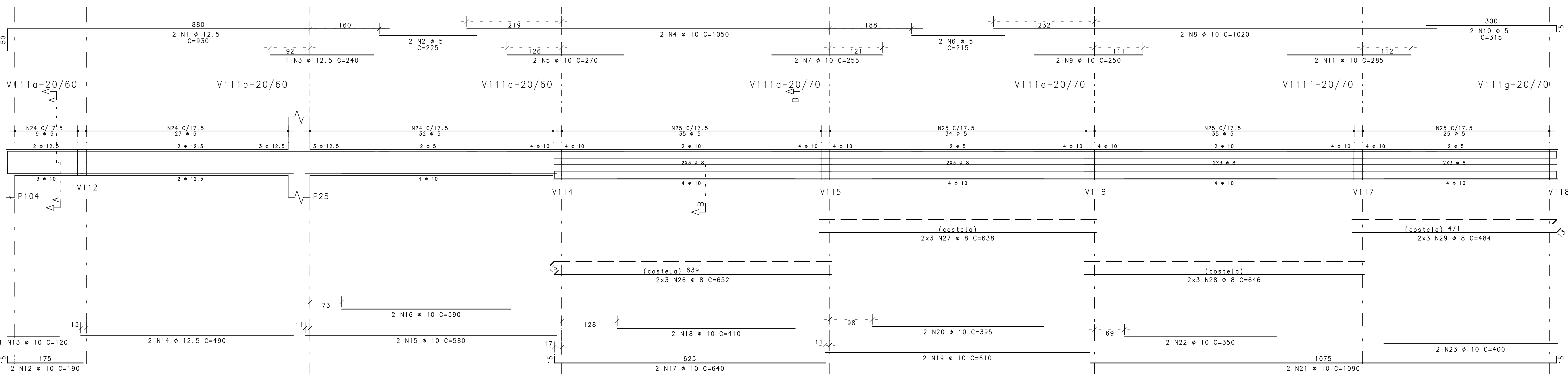

Corte A Corte B

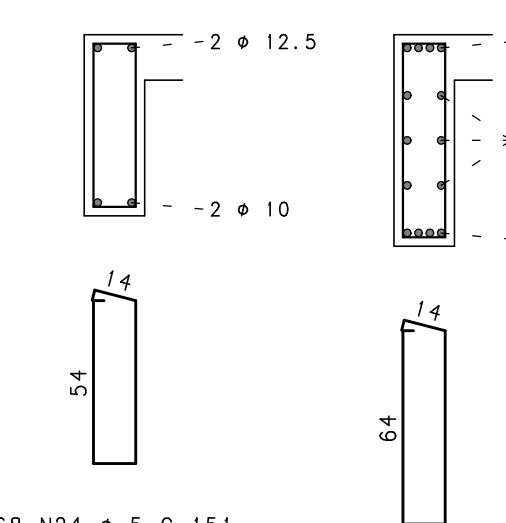

| | ACO | POS | BIT | QUANT | COMPRIMENTO | |
|------|------|-----|------|-------|-------------|-------|
| | | | | | UNIT | TOTAL |
| | | | | | mm | cm |
| V101 | 60B | 1 | 5 | 2 | 270 | 540 |
| | 50A | 2 | 10 | 5 | 200 | 600 |
| | 50A | 3 | 10 | 2 | 1047 | 2094 |
| | 50A | 4 | 10 | 2 | 265 | 530 |
| | 50A | 5 | 5 | 2 | 215 | 430 |
| | 60B | 6 | 10 | 4 | 250 | 1000 |
| | 50A | 7 | 10 | 2 | 1000 | 2000 |
| | 60B | 8 | 5 | 2 | 340 | 680 |
| | 50A | 9 | 10 | 2 | 285 | 570 |
| | 50A | 10 | 10 | 4 | 610 | 2440 |
| | 50A | 11 | 10 | 2 | 400 | 800 |
| | 50A | 12 | 10 | 2 | 640 | 1280 |
| | 50A | 13 | 10 | 2 | 430 | 860 |
| | 50A | 14 | 10 | 2 | 410 | 820 |
| | 50A | 15 | 10 | 2 | 620 | 1240 |
| | 50A | 16 | 10 | 2 | 375 | 750 |
| | 50A | 17 | 10 | 4 | 475 | 1900 |
| | 60B | 18 | 5 | 32 | 151 | 4832 |
| | 60B | 19 | 5 | 129 | 171 | 22059 |
| | V111 | 50A | 20 | 8 | 6 | 652 |
| 50A | | 21 | 8 | 6 | 638 | 3828 |
| 50A | | 22 | 8 | 6 | 1102 | 6612 |
| | | | | | | |
| 50A | | 1 | 12.5 | 2 | 930 | 1860 |
| 60B | | 2 | 5 | 2 | 225 | 450 |
| 50A | | 3 | 12.5 | 1 | 240 | 240 |
| 50A | | 4 | 10 | 2 | 1050 | 2100 |
| 50A | | 5 | 10 | 2 | 270 | 540 |
| 60B | | 6 | 5 | 2 | 215 | 430 |
| 50A | | 7 | 10 | 2 | 255 | 510 |
| 50A | | 8 | 10 | 2 | 1020 | 2040 |
| 50A | | 9 | 10 | 2 | 250 | 500 |
| 60B | | 10 | 5 | 2 | 315 | 630 |
| 50A | | 11 | 10 | 2 | 285 | 570 |
| 50A | | 12 | 10 | 2 | 190 | 380 |
| 50A | | 13 | 10 | 1 | 120 | 120 |
| 50A | | 14 | 12.5 | 2 | 490 | 980 |
| 50A | | 15 | 10 | 2 | 580 | 1160 |
| 50A | | 16 | 10 | 2 | 390 | 780 |
| 50A | 17 | 10 | 2 | 640 | 1280 | |
| 50A | 18 | 10 | 2 | 410 | 820 | |
| 50A | 19 | 10 | 2 | 610 | 1220 | |
| 50A | 20 | 10 | 2 | 355 | 710 | |
| 50A | 21 | 10 | 2 | 1090 | 2180 | |
| 50A | 22 | 10 | 2 | 350 | 700 | |
| 50A | 23 | 10 | 2 | 400 | 800 | |
| 60B | 24 | 5 | 68 | 151 | 10268 | |
| 60B | 25 | 5 | 129 | 171 | 22059 | |
| 50A | 26 | 8 | 6 | 652 | 3912 | |
| 50A | 27 | 8 | 6 | 638 | 3828 | |
| 50A | 28 | 8 | 6 | 646 | 3876 | |
| 50A | 29 | 8 | 6 | 484 | 2904 | |

| RESUMO DE AÇO | | | |
|------------------|------|-------|---------|
| AÇO | BIT | COMPR | PESO |
| | mm | m | kgf |
| 60B | 5 | 624 | 96 |
| 50A | 8 | 289 | 114 |
| 50A | 10 | 334 | 208 |
| 50A | 12.5 | 31 | 30 |
| Peso Total 60B = | | | 96 kgf |
| Peso Total 50A = | | | 350 kgf |

| | | | | |
|--|-----|---------------------|--|-------------------------|
| EXE | | | | |
| EXE | | | | |
| EXE | | | | |
| TIPO | REV | DESCRIÇÃO | DESENHO | DATA |
| REVISÕES | | | | |
| MINISTÉRIO PÚBLICO DO ESTADO DE MINAS GERAIS SEDE DA PROMOTORIAS DE JUSTIÇA DE CAPELINHA | | | | |
| ENDEREÇO RUA DAS HORTÊNCIAS, S/Nº, BAIRRO BOUGANVILLE, CAPELINHA, MG | | | ÁREA DO TERRENO: 1504,05 m² | |
| PROPRIETÁRIO: ESTADO DE MINAS GERAIS - VINCULADO A PROCURADORIA-GERAL DE JUSTIÇA DO ESTADO DE MINAS GERAIS | | | CNPJ: 20.971.057/0001-45 | |
| PROJETO ESTRUTURAL | | | | |
| IMPLANTAÇÃO - PADRÃO A5.2 | | ETAPA: EXECUTIVO | ÁREA CONSTRUÍDA: 921,74 m² | |
| UNIDADE RESPONSÁVEL DIRETORIA DE PROJETOS DE EDIFICAÇÕES/SUPERINTENDÊNCIA DE ENGENHARIA E ARQUITETURA | | | | |
| RESPONSÁVEL TÉCNICO PELO PROJETO SILVANA GUALTIERI DE CARVALHO | | | CREA: 63.117/D | |
| CONTEÚDO: Armação de vigas do térreo Porte 05/05 V101 / V111 | | | DATA: 17/10/2024 ESCALA: 1:50 | FOLHA: 35/40 |