

1° PAVIMENTO
ESCALA 1/100

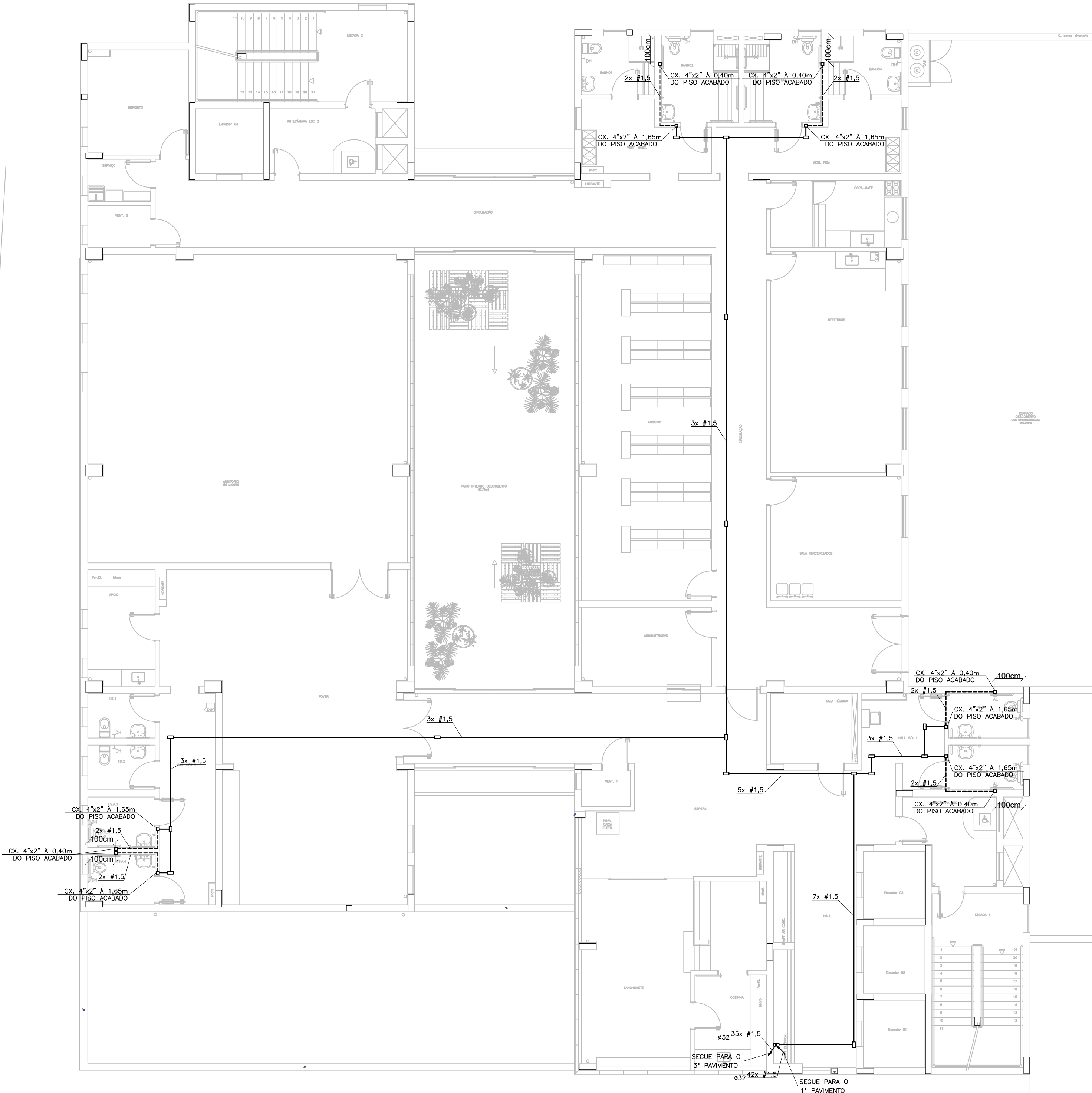

2° PAVIMENTO
ESCALA 1/100

SIMBOLOGIA

SÍMBOLO	DESCRIÇÃO
	CONDULETE DE ALUMÍNIO.
	CAIXA DE PASSAGEM 4"x4" EMBUTIDA NA PAREDE A 0,40m DO EIXO AO PISO ACABADO, EXCETO QUANDO INDICADO DE OUTRA FORMA.
	ELETRODUTO DE AÇO GALVANIZADO EM INSTALAÇÃO APARENTE/ENTREFORRO (SOBRE O FORRO).
	ELETRODUTO PVC FLEXÍVEL EMBUTIDO NO TETO/PAREDE OU METÁLICO FLEXÍVEL EMBUTIDO EM "DRYWALL".
	INDICAÇÃO DE SOBE E DESCE, RESPECTIVAMENTE.

NOTAS:

- DIMENSÕES EM MILÍMETROS, EXCETO QUANDO INDICADO DE OUTRA FORMA.
- ELETRODUTOS E CONDUTORES NÃO INDICADOS SERÃO DE $\phi 25\text{mm(PVC)}/\phi 20\text{mm(AG)}$ E $\#2,5\text{mm}^2$ RESPECTIVAMENTE, EXCETO QUANDO INDICADO DE OUTRA FORMA.
- TODOS OS CONDUTORES DEVERÃO POSSUIR ISOLAMENTO P/ 750V, NÃO HALOGENADO COM BAIXA EMISSÃO DE FUMAÇA E GASES TÓXICOS E CORROSIVOS, CONFORME NBR 13248, EXCETO QUANDO INDICADO DE OUTRA FORMA.
- TODOS OS ELETRODUTOS DEVERÃO SER NÃO-PROPAGANTES DE CHAMA, CONFORME NORMA DA ABNT NBR-5410. NÃO SERÁ ACEITO EM HIPÓTESE ALGUMA O USO DE MANGUEIRAS. TODOS OS ELETRODUTOS APARENTES, INCLUSIVE NO ENTREFORRO, DEVERÃO SER DE AÇO GALVANIZADO.
- OS ELETRODUTOS EMBUTIDOS EM PAREDES DE "DRYWALL" DEVERÃO SER DO TIPO METÁLICO FLEXÍVEL, DE AÇO ZINCADO, SEM REVESTIMENTO DE PVC, CONFORME NBR 7008 E 7013, COM CONECTORES ADEQUADOS NAS SUAS EXTREMIDADES.
- OS CONDUTORES UTILIZADOS NA EXECUÇÃO DAS INSTALAÇÕES, DEVERÃO OBEDECER O SEQUINTE PADRÃO DE CORES:
 - * POSITIVO - VERMELHO
 - * NEGATIVO - PRETO
 - * RETORNO - BRANCO
- OS ELETRODUTOS INSTALADOS ENTERRADOS NO PISO/SOLO DEVERÃO SER ENVELOPADOS EM CONCRETO PARA PROTEÇÃO DOS MESMOS.
- QUALQUER MODIFICAÇÃO NO PROJETO NA OBRA, SEM CONSULTA AO PROJETISTA, É DE TOTAL RESPONSABILIDADE DO CONSTRUTOR.

TABELA DE EQUIVALÊNCIA DE ELETRODUTOS			
POLEGADAS	mm/PVC	mm/AG	
1/2"	20mm	16mm	
3/4"	25mm	20mm	
1"	32mm	25mm	
1.1/4"	40mm	32mm	
1.1/2"	50mm	40mm	
2"	60mm	50mm	
2.1/2"	75mm	65mm	
3"	85mm	80mm	
4"	110mm	100mm	

EXE	00	PROJETO EXECUTIVO – LICITAÇÃO OBRA	EFICÁCIA	31/07/20
REVCOMP	04	REVISÃO EXECUTIVO – REF EXE 4	EFICÁCIA	15/07/20
REVCOMP	03	REVISÃO EXECUTIVO – REF EXE 3	EFICÁCIA	29/06/20
REVCOMP	02	REVISÃO EXECUTIVO – REF EXE 2	EFICÁCIA	05/06/20
REVCOMP	01	REVISÃO EXECUTIVO – REF EXE 1	EFICÁCIA	21/04/20
REVCOMP	00	INICIAL EXECUTIVO	EFICÁCIA	21/02/20
ANT	01	REVISÃO ANTEPROJETO	EFICÁCIA	13/01/20
ANT	00	EMISSION INICIAL ANTEPROJETO	EFICÁCIA	22/11/19
		DESCRIÇÃO	DESENHO	DATA

REVISÕES

MINISTÉRIO PÚBLICO DO ESTADO DE MINAS GERAIS
SEDE DAS PROMOTORIAS DE JUSTIÇA DE JUIZ DE FORA

ENDEREÇO: RUA JOSÉ CALIL AHOAGI, LOTE F, BAIXADA DO PARABUNA	ÁREA TERRENO: 2.996,30m ² ÁREA CONSTRUÍDA: 7.266,36m ²
PROPRIETÁRIO:	CNPJ: 20.971.057/0001-45
PROCURADORIA GERAL DE JUSTIÇA DO ESTADO DE MINAS GERAIS	

PROJETO EXECUTIVO DE INSTALAÇÕES ELÉTRICAS

EMPRESA: <div>ENGENHEIRO FABRÍCIO SILVA LIMA</div> <div>CREA: 80.082/D-MG</div> <div>EFICÁCIA PROJETOS E CONSULTORIA LTDA</div>		CNPJ: 06.301.115/0001-00
RESPONSÁVEL TÉCNICO: <div>RAPHAEL SERNIZON FRANÇA</div> <div>FÁBIO JOSÉ MACIEL DE OLIVEIRA</div>		CREA: 187.701/D-MG 117.192/D-MG
CONTEÚDO: ALARMES IS ACESSÍVEIS – 1 E 2º PAVIMENTOS		DATA: 31/07/20 ESCALA: INDICADA
		FOLHA: 24/56