

PARA MAIORES QUANTIDADES DE TUBULAÇÃO, CONSIDERAR OS AFASTAMENTOS INDICADOS E DIMENSIONAR A VALA CONFORME NECESSÁRIO.

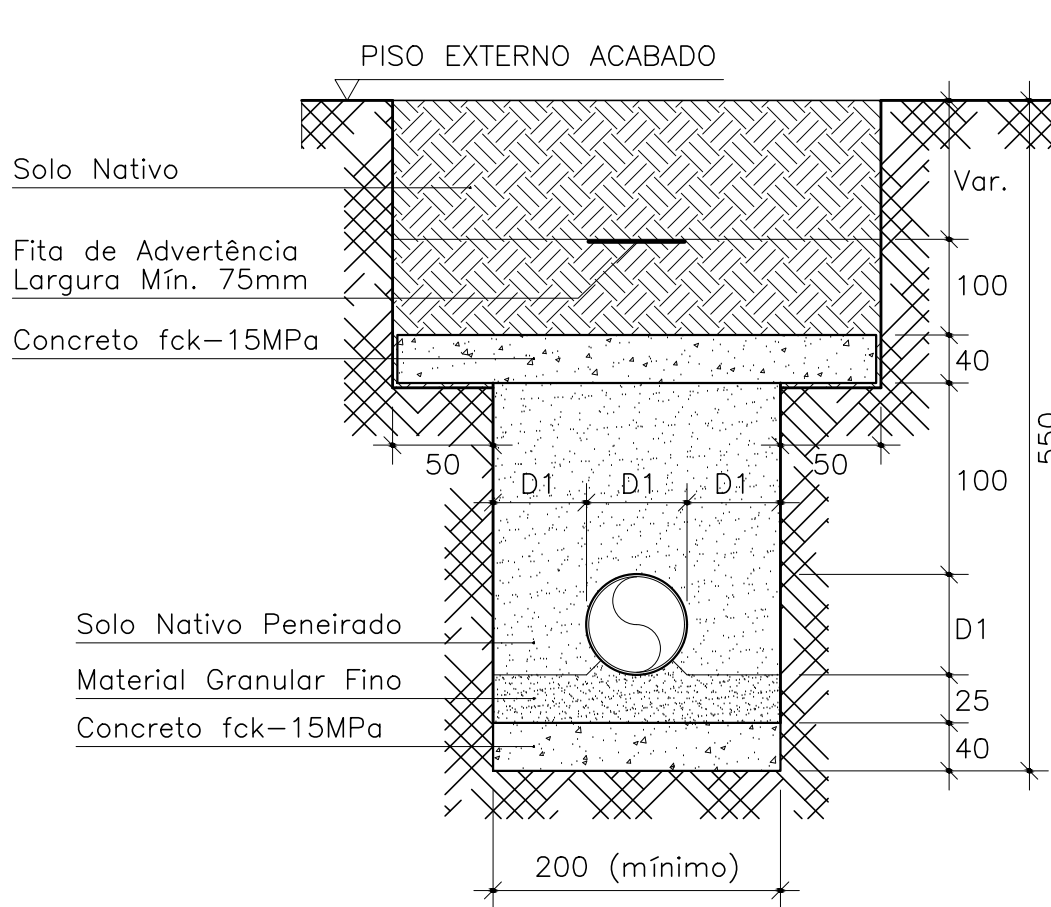

PARA MAIORES QUANTIDADES DE TUBULAÇÃO, CONSIDERAR OS AFASTAMENTOS INDICADOS E DIMENSIONAR A VALA CONFORME NECESSÁRIO.

* Cotas em Milímetros

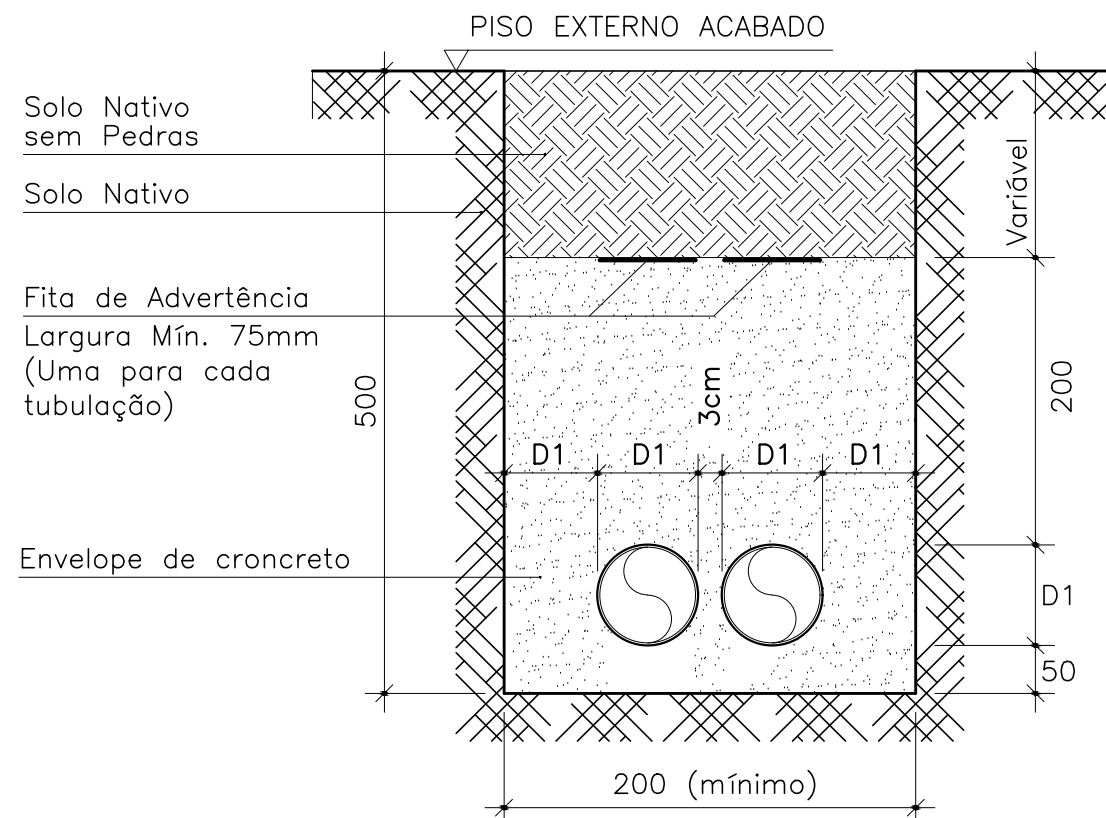
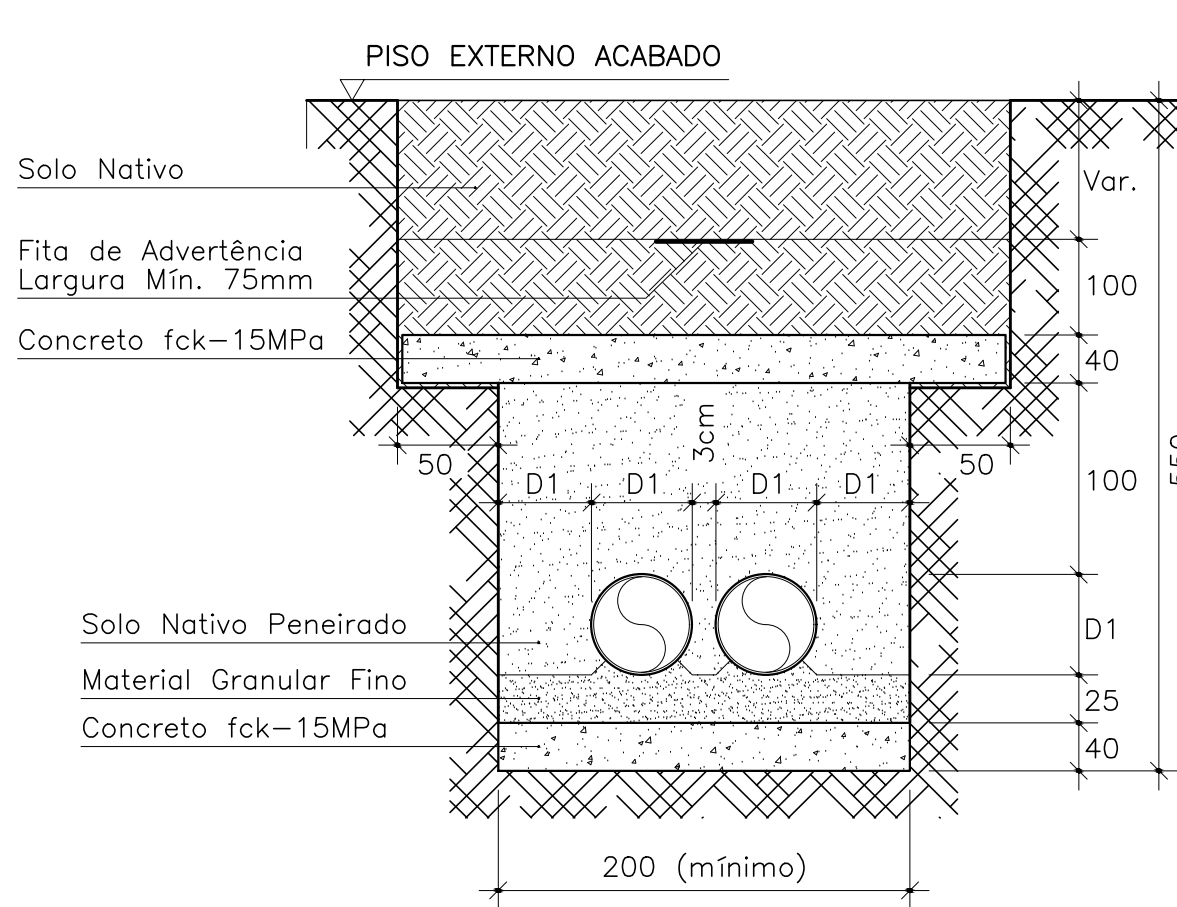

ELETRODUTOS ENTERRADOS PARA PISOS SEM TRÂNSITO DE VEÍCULOS

D12

SEM

ESCALA

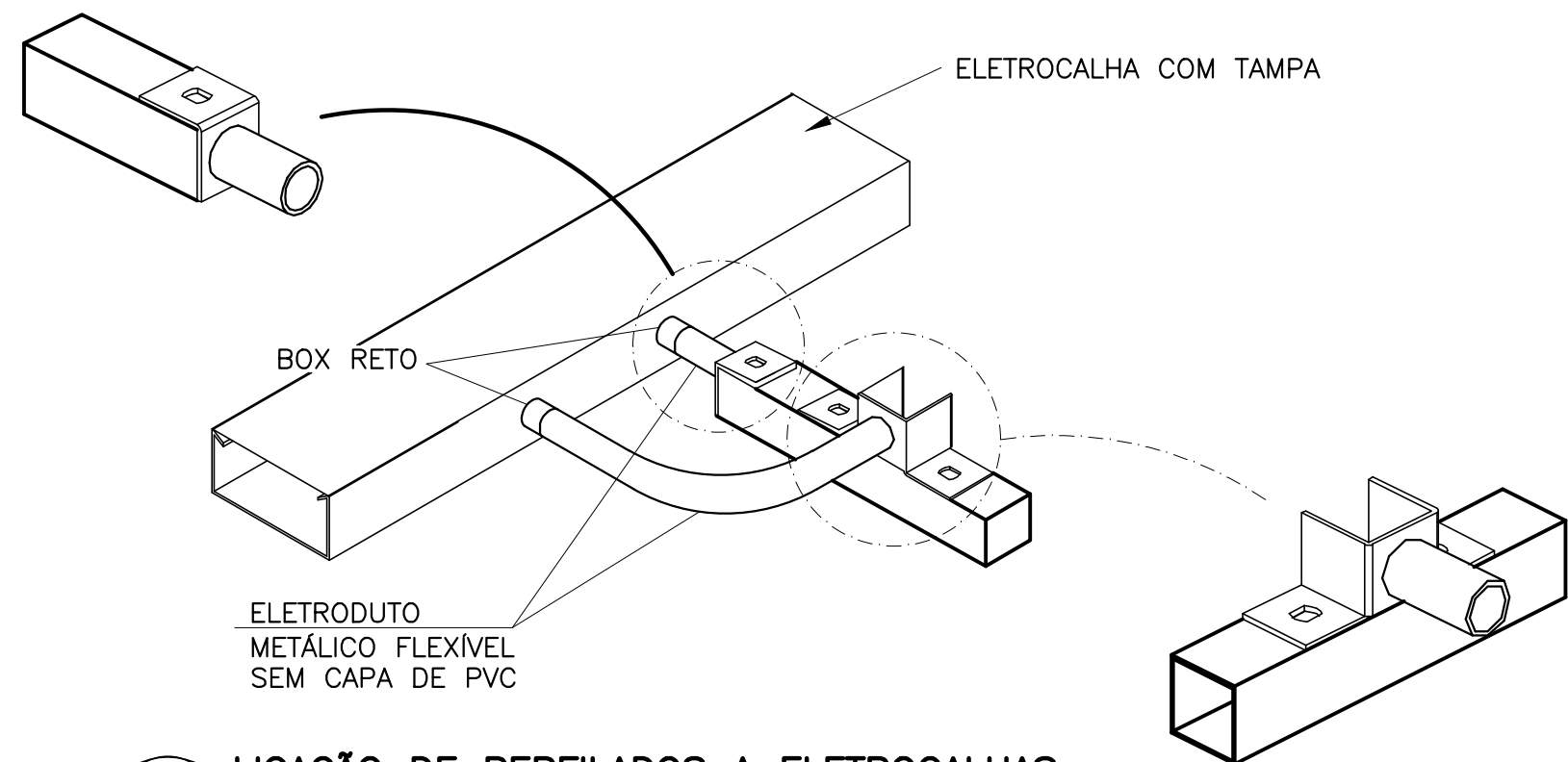

LIGAÇÃO DE PERFILADOS A ELETROCALHAS

D14

SEM

ESCALA

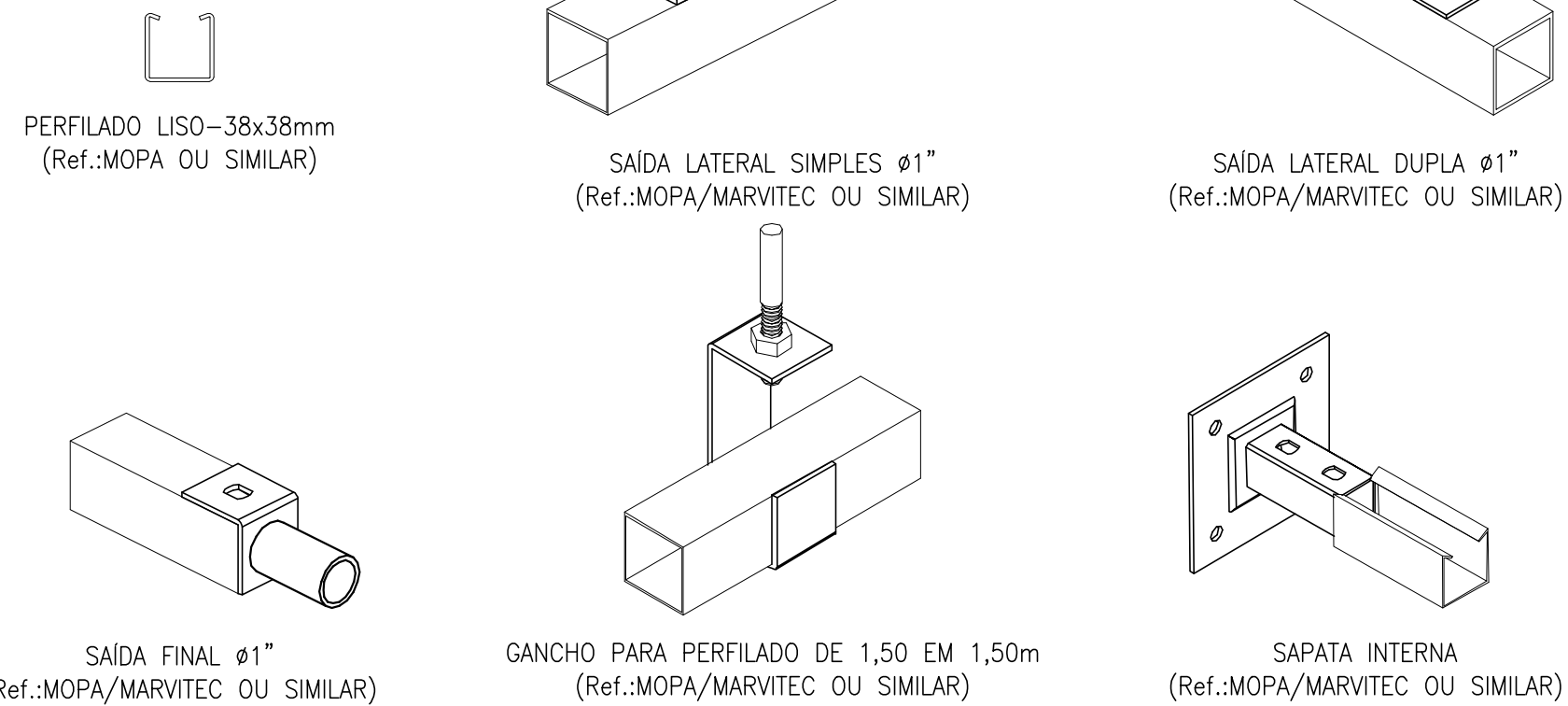

ACESSÓRIOS PARA PERFILADOS

D16

SEM

ESCALA

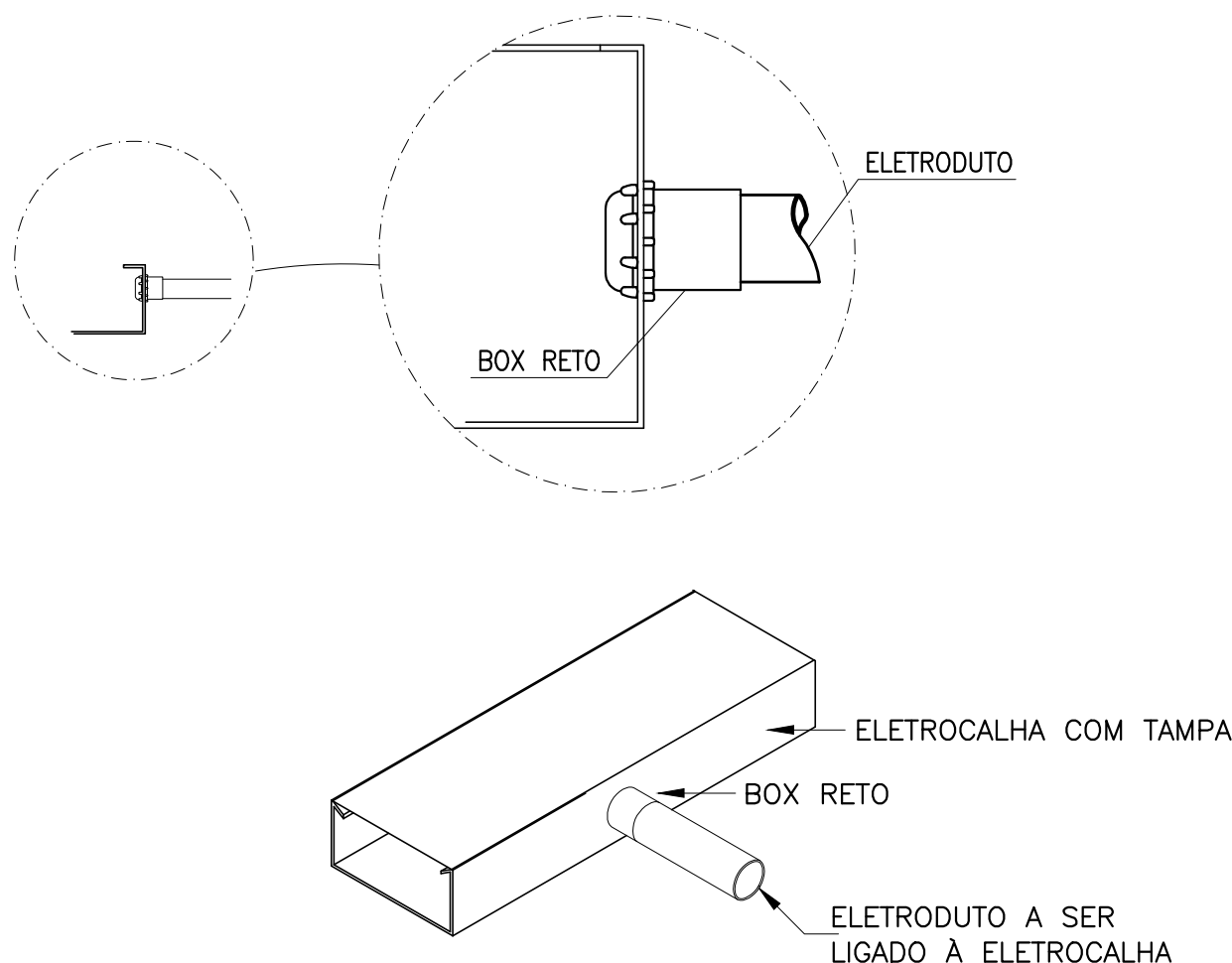

LIGAÇÃO DE ELETRODUTOS A ELETROCALHAS

D19

SEM

ESCALA

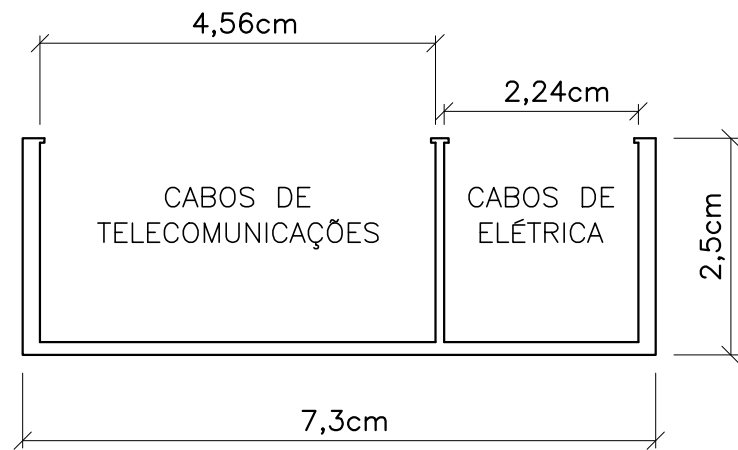

CANAleta METÁLICA EM DUAS VIAS

D15

SEM

ESCALA

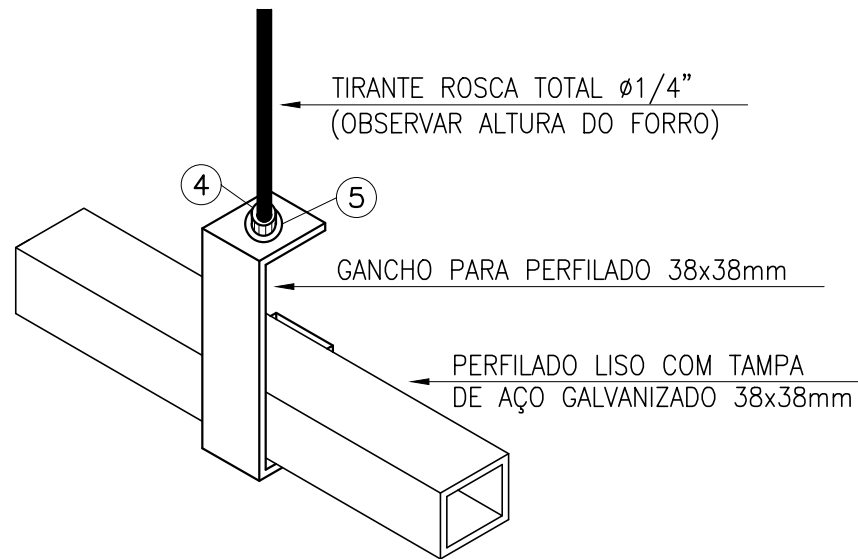

FIXAÇÃO DE PERFILADOS PENDENTES

D17

SEM

ESCALA

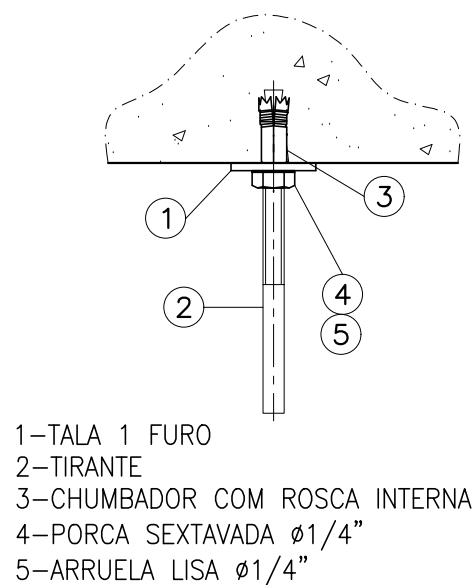

POSTE DE DESCIDA DA ENTRADA SUBTERRÂNEA

D18

SEM

ESCALA

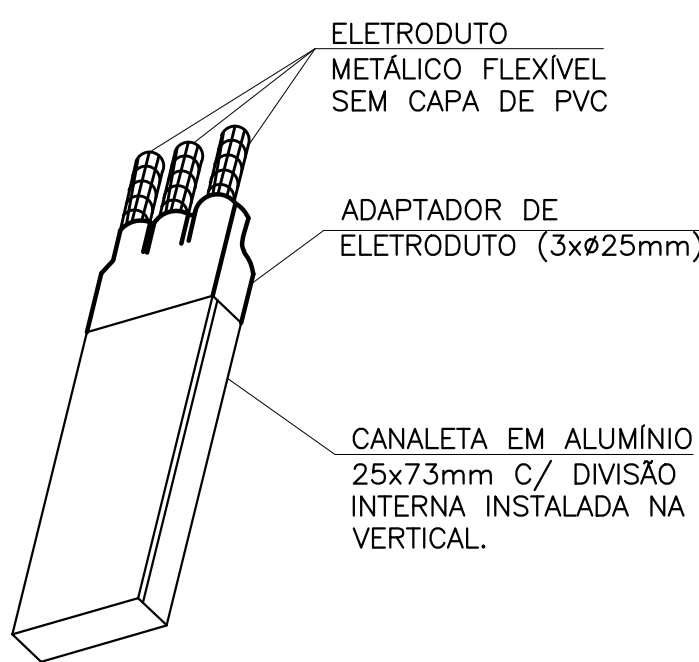

ADAPTADOR DE ELETRODUTO

D21

SEM

ESCALA

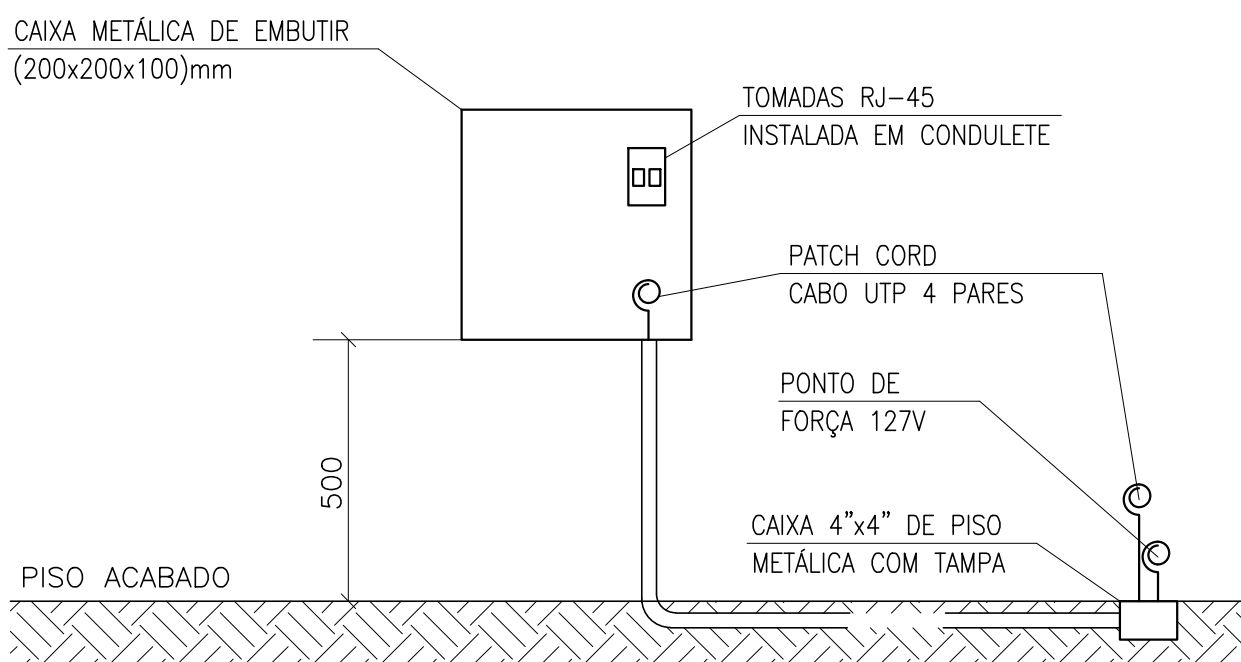

NOTA: DEIXAR FOLGA (MÍNIMA) DE 1,0m NA CADA EXTREMIDADE.

PONTO DE REDE PARA CATRACA

D22

SEM

ESCALA

ELETRODUTO DE AÇO GALVANIZADO PESADO 2x Ø100mm

AMARRAÇÃO 5 VOLTAS

CAIXA R-2

PASSEIO

VAI PARA O DG

ELETRODUTO PEAD 2x Ø110mm

ELETRODUTO DE AÇO GALVANIZADO PESADO 2x Ø100mm

EXE	00	PROJETO EXECUTIVO – LICITAÇÃO OBRA	EFICÁCIA	31/07/20
REVCMP	03	REVISÃO EXECUTIVO – REF EXE 3	EFICÁCIA	01/06/20
REVCMP	02	REVISÃO EXECUTIVO – REF EXE 2	EFICÁCIA	06/05/20
REVCMP	01	REVISÃO EXECUTIVO – REF EXE	EFICÁCIA	09/04/20
REVCMP	00	INICIAL EXECUTIVO	EFICÁCIA	21/02/20
ANT	01	REVISÃO ANTEPROJETO	EFICÁCIA	18/12/19
ANT	00	EMIÇÃO INICIAL ANTEPROJETO	EFICÁCIA	19/11/19
TIPO	REV	DESCRIÇÃO	DESENHO	DATA

REVISÕES

MINISTÉRIO PÚBLICO DO ESTADO DE MINAS GERAIS
SEDE DAS PROMOTORIAS DE JUSTIÇA DE JUIZ DE FORA

ENDEREÇO: RUA JOSÉ CALIL AHOUGI, LOTE F, BAIXADA DO PARAIBUNA	ÁREA TERRENO: 2.996,30m²
PROPRIETÁRIO:	ÁREA CONSTRUÍDA: 7.266,36m²
PROCURADORIA GERAL DE JUSTIÇA DO ESTADO DE MINAS GERAIS	CNPJ: 20.971.057/0001-45

PROJETO EXECUTIVO DE TELECOMUNICAÇÕES

EMPRESA:	CNPJ:
ENGENHEIRO FABRÍCIO SILVA LIMA CREA: 80.082/D-MG EFICÁCIA PROJETOS E CONSULTORIA LTDA	06.301.115/0001-00
RESPONSÁVEL TÉCNICO:	CREA:
RAPHAEL SERNIZON FRANÇA	187.701/D-MG
FÁBIO JOSÉ MACIEL DE OLIVEIRA	117.192/D-MG
CONTEÚDO: DISTRIBUIÇÃO HORIZONTAL – DETALHES DE MONTAGEM	DATA: 31/07/20 ESCALA: INDICADA
	FOLHA: 09/11