

D16 ATERRAMENTO DO ELEVADOR
SEM ESCALA

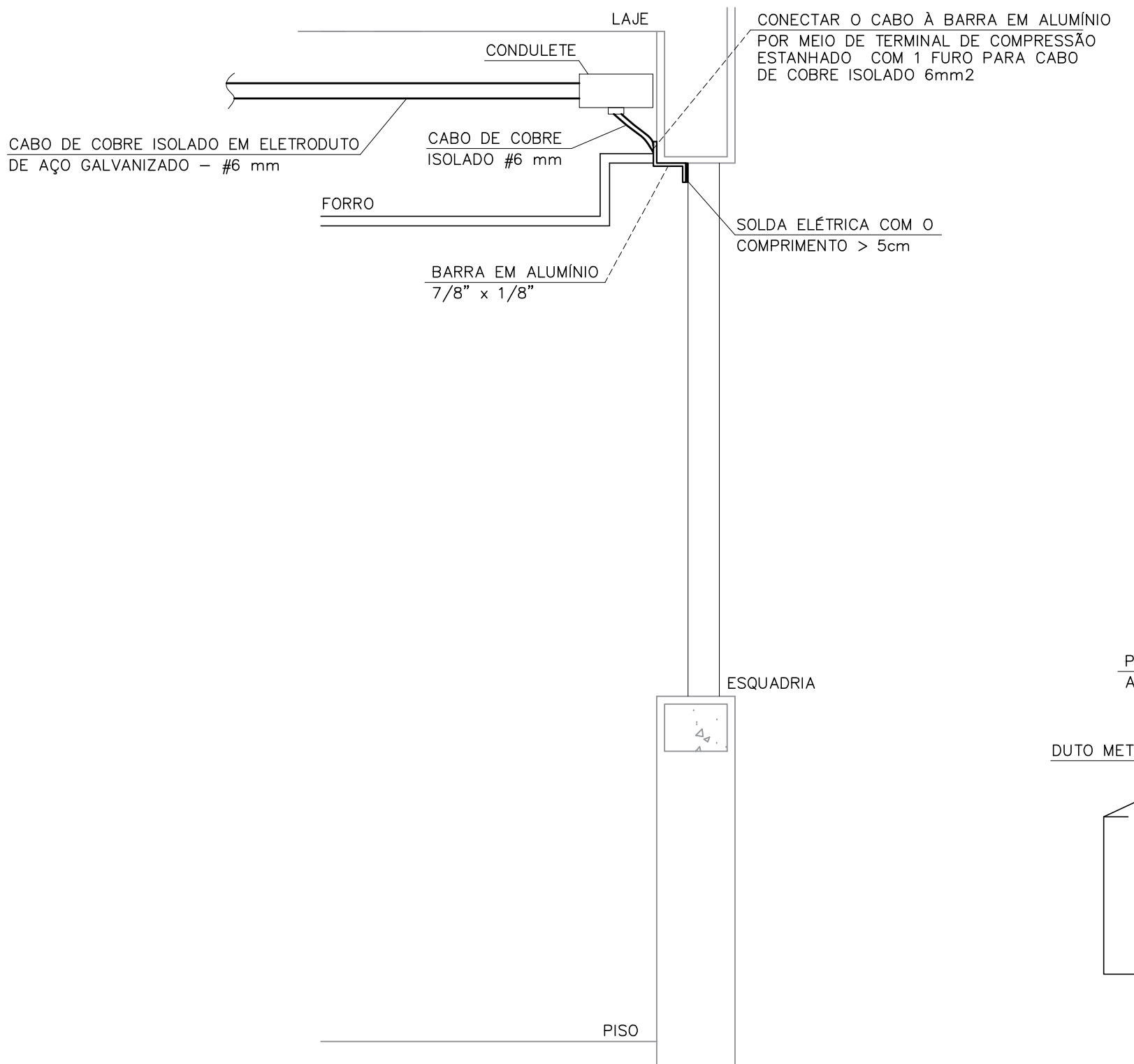

D15 ATERRAMENTO DAS ESQUADRIAS
SEM ESCALA

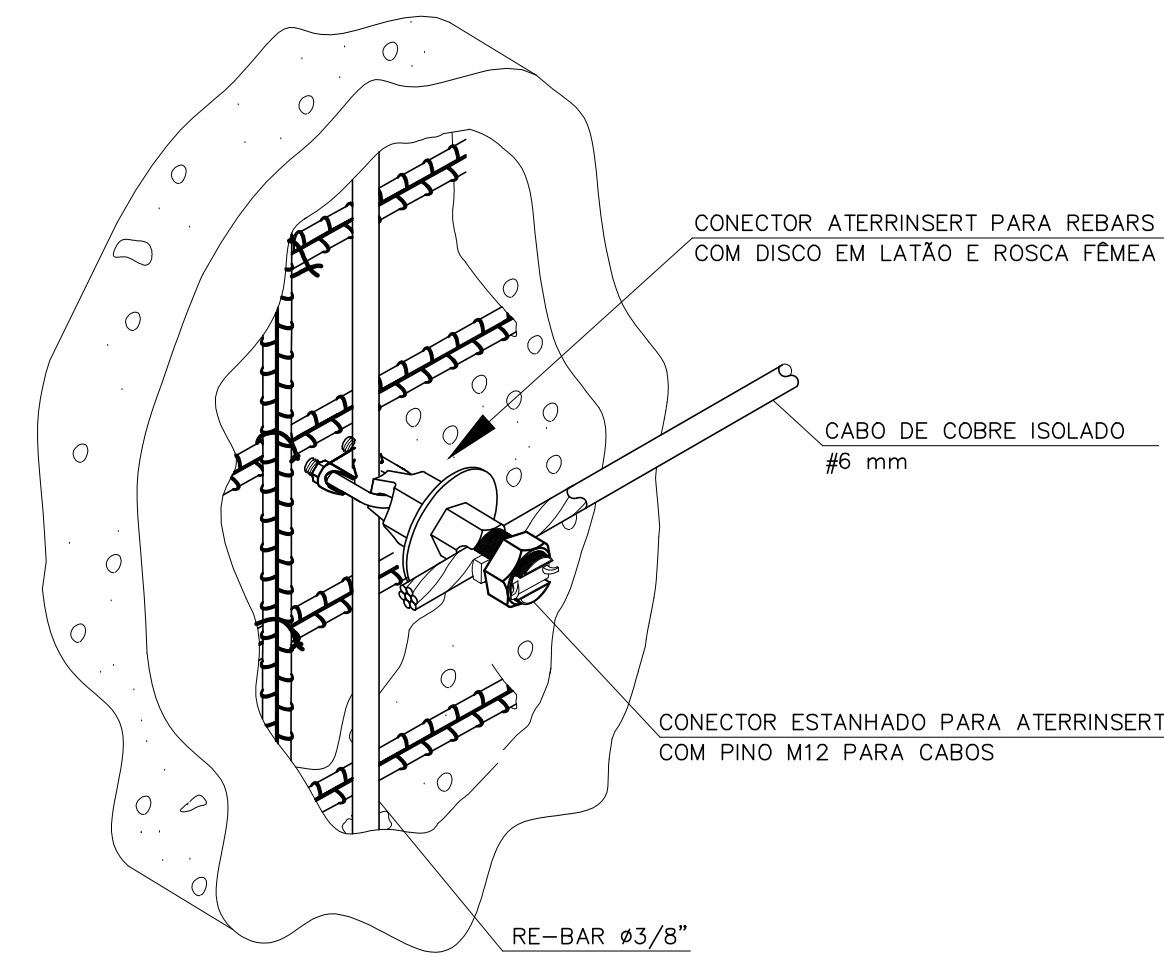

D11 INSTALAÇÃO DE INSERT PARA CONEXÃO COM CABO
SEM ESCALA

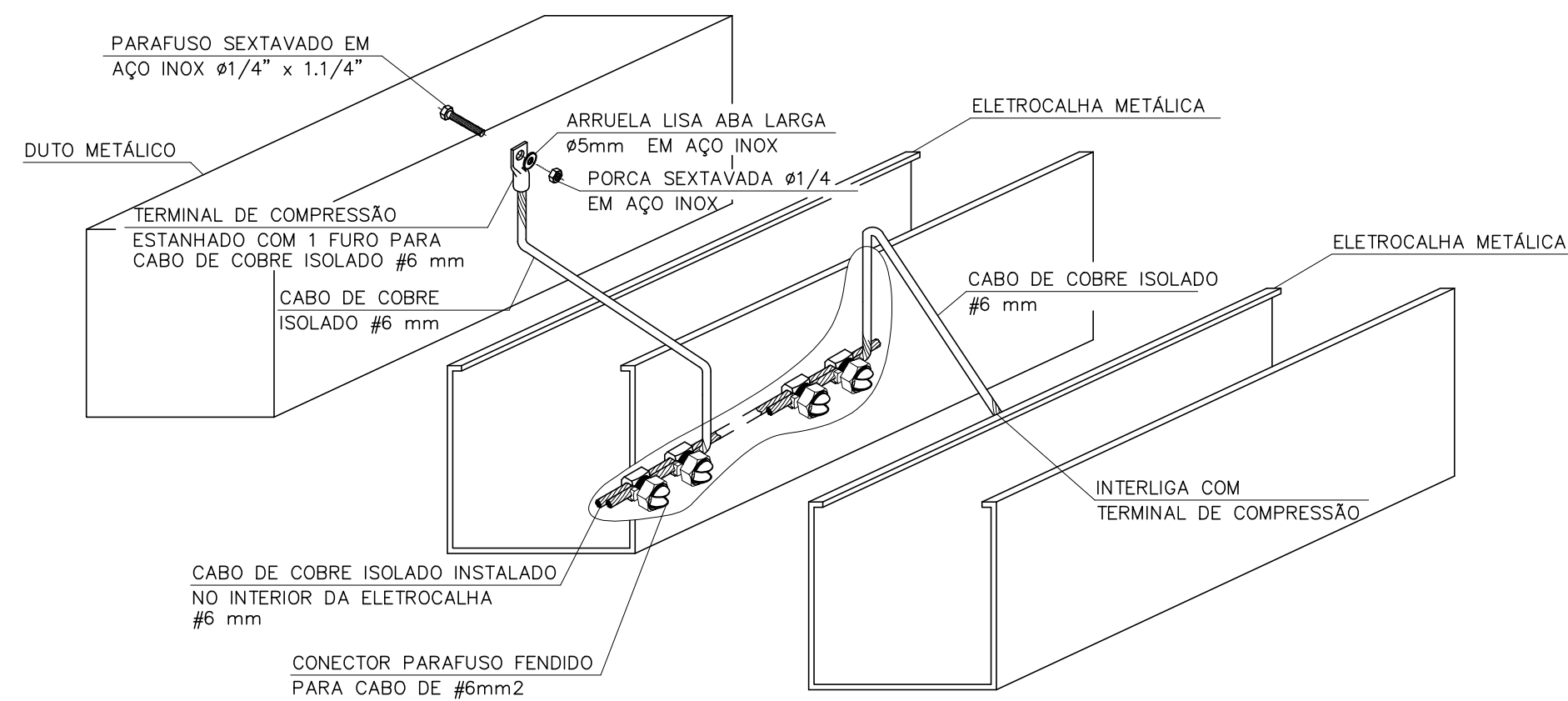

D13 DETALHE DE ATERRAMENTO DAS ELETROCALHAS METÁLICAS E DUTO METÁLICO
SEM ESCALA

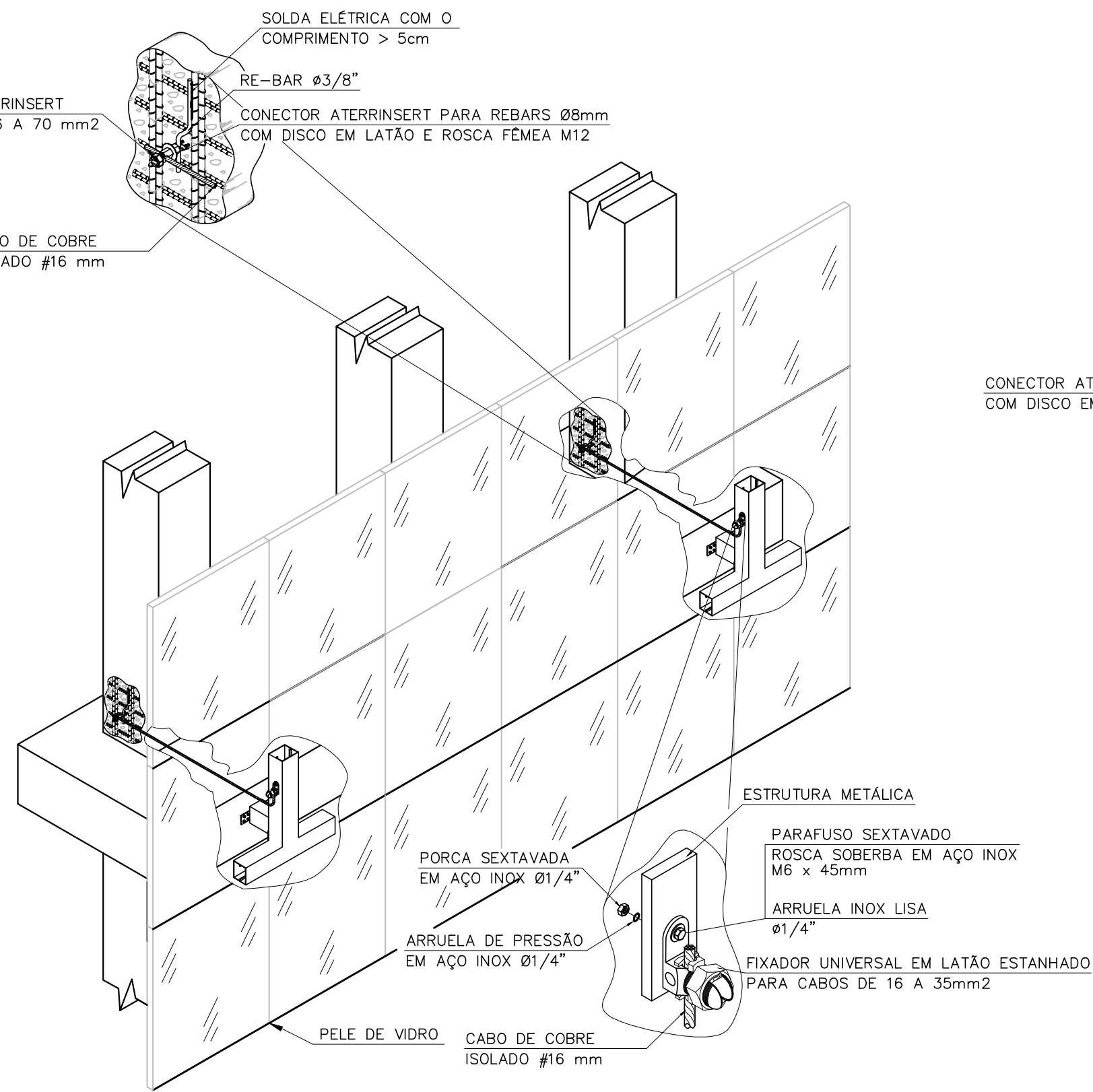

D13 ATERRAMENTO DA PELE DE VIDRO (VER CORTE ESQUEMÁTICO)
SEM ESCALA

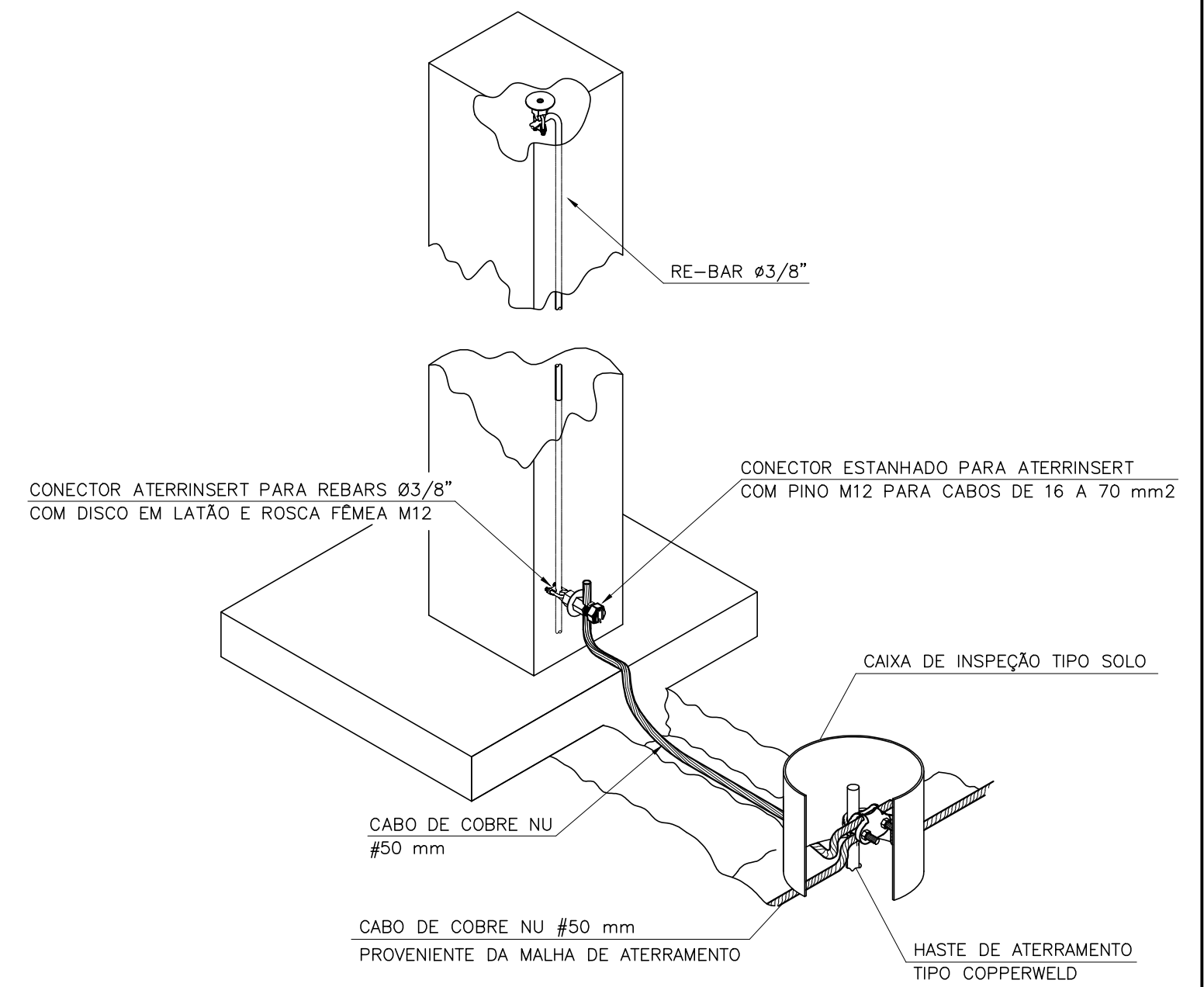

D18 INTERLIGAÇÃO DA DESCIDA ESTRUTURAL COM MALHA DE ATERRAMENTO EXTERNA
SEM ESCALA

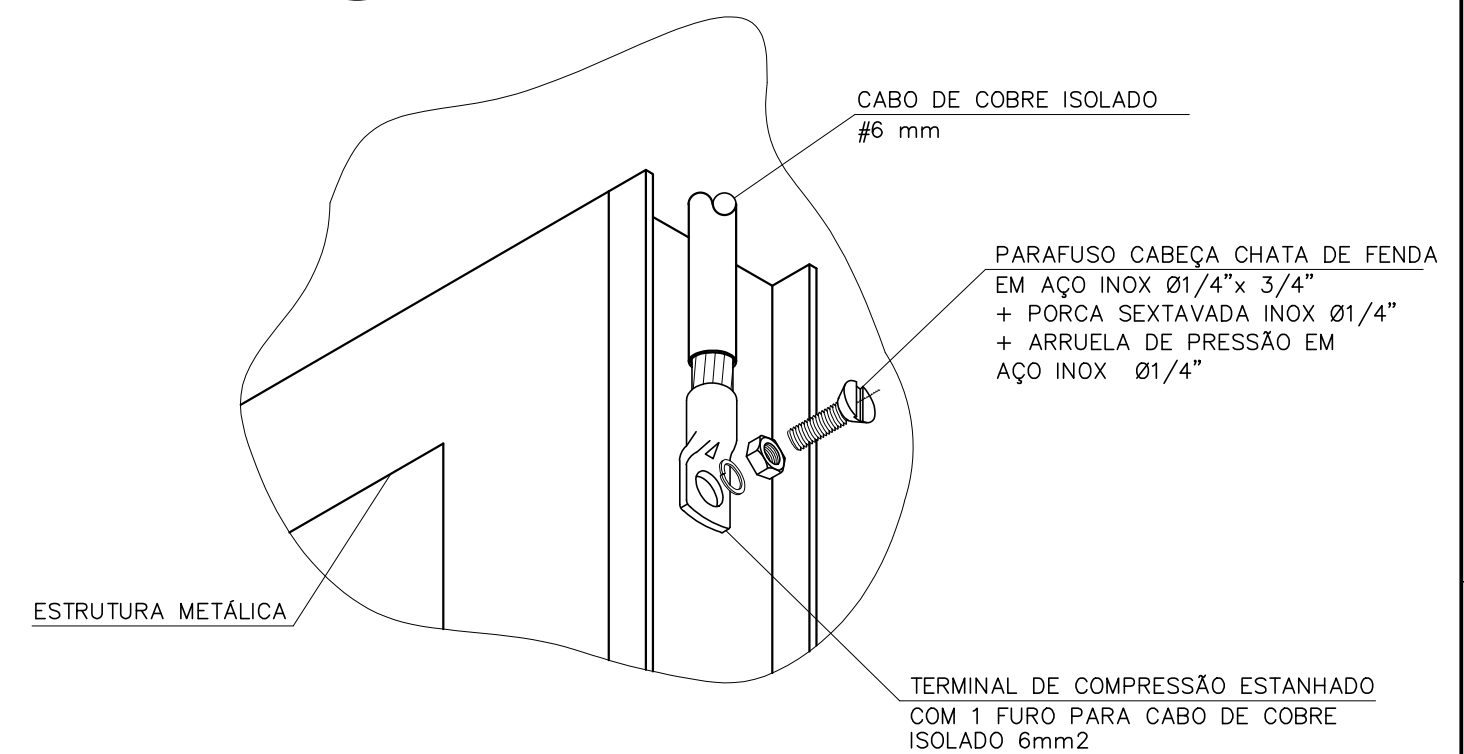

D14 ATERRAMENTO DE ESTRUTURAS METÁLICAS (RACKS, ETC)
SEM ESCALA

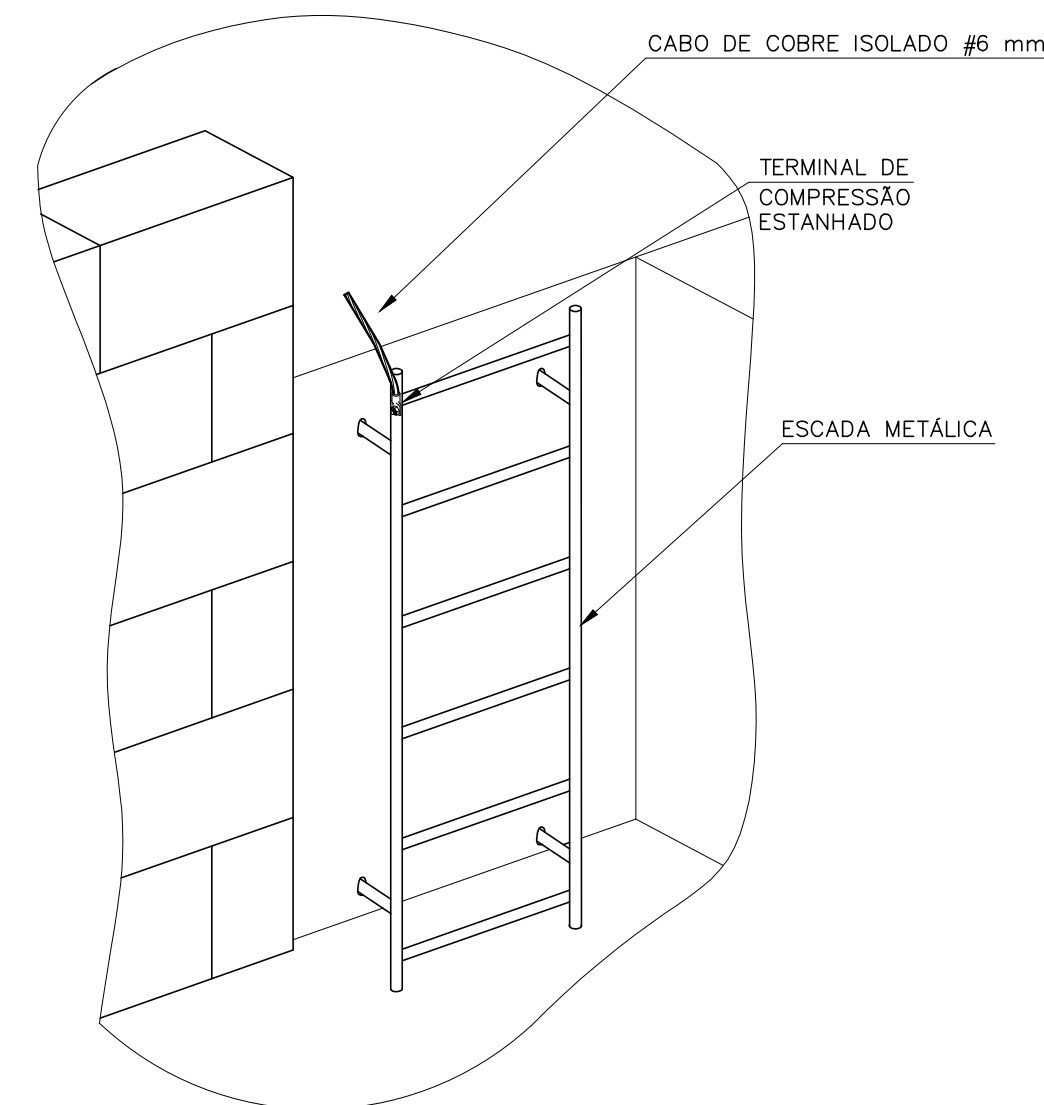

D17 ATERRAMENTO DAS ESCADAS DOS ALÇAPÕES
SEM ESCALA

EXE	00	PROJETO EXECUTIVO - LICITAÇÃO OBRA	EFICÁCIA	31/07/20
REVCOMP	04	REVISÃO EXECUTIVO - REF EXE 4	EFICÁCIA	09/07/20
REVCOMP	03	REVISÃO EXECUTIVO - REF EXE 3	EFICÁCIA	01/07/20
REVCOMP	02	REVISÃO EXECUTIVO - REF EXE 2	EFICÁCIA	10/06/20
REVCOMP	01	REVISÃO EXECUTIVO - REF EXE 1	EFICÁCIA	09/04/20
REVCOMP	00	INICIAL EXECUTIVO	EFICÁCIA	21/02/20
ANT	01	REVISÃO ANTEPROJETO	EFICÁCIA	13/01/20
ANT	00	EMIÇÃO INICIAL ANTEPROJETO	EFICÁCIA	22/11/19
TIPO	REV	DESCRIÇÃO	DESENHO	DATA

REVISÕES			
MINISTÉRIO PÚBLICO DO ESTADO DE MINAS GERAIS SEDE DAS PROMOTORIAS DE JUSTIÇA DE JUIZ DE FORA			
ENDEREÇO:		ÁREA TERRENO:	
RUA JOSÉ CALIL AHOUAGI, LOTE F, BAIXADA DO PARAIBUNA		2.996,30m²	
PROPRIETÁRIO:		ÁREA CONSTRUÍDA:	
		7.266,36m²	
PROCURADORIA GERAL DE JUSTIÇA DO ESTADO DE MINAS GERAIS		CNPJ:	
		20.971.057/0001-45	

PROJETO EXECUTIVO DE SPDA			
EMPRESA:		CNPJ:	
		06.301.115/0001-00	
ENGENHEIRO FABRÍCIO SILVA LIMA CREA: 80.082/D-MG EFICÁCIA PROJETOS E CONSULTORIA LTDA		RESPONSÁVEL TÉCNICO:	
RAPHAEL SERNIZON FRANÇA		CREA:	
FÁBIO JOSÉ MACIEL DE OLIVEIRA		187.701/D-MG 117.192/D-MG	
CONTEÚDO: SPDA - DETALHES - PARTE 2 (DETALHES 11 A 18)		DATA: 31/07/20 ESCALA: INDICADA	
		FOLHA: 12/15	