

CORTE ESQUEMÁTICO DE INTERLIGAÇÃO DA PELE DE VIDRO

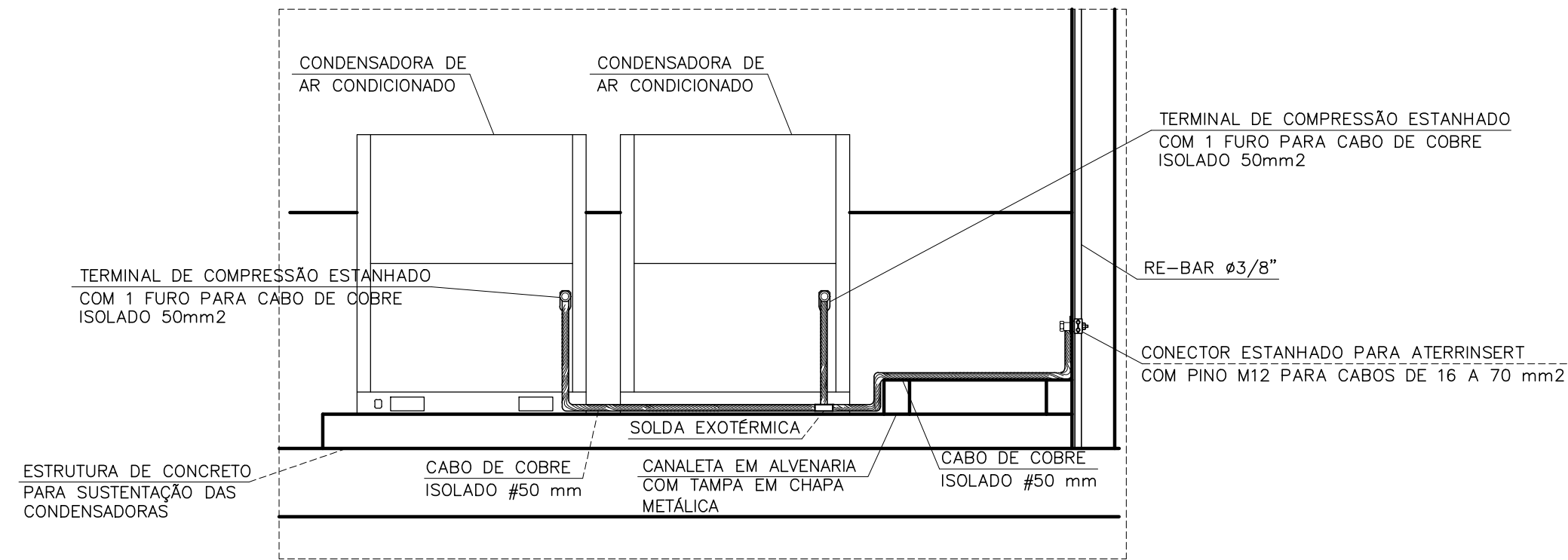

CORTE ESQUEMÁTICO INTERLIGAÇÃO DAS CONDENSADORAS NO PILAR

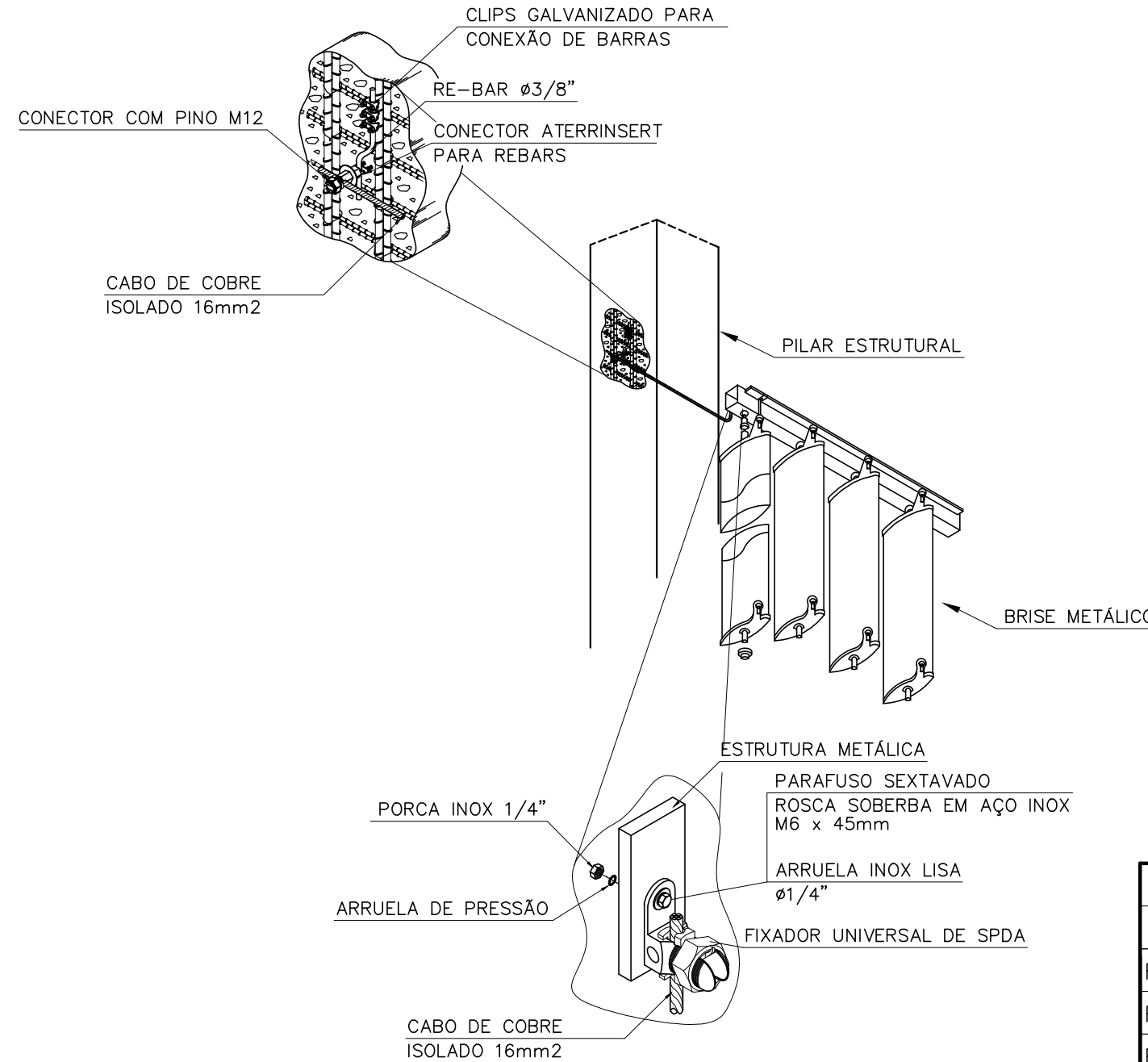

D43 ATERRAMENTO DO BRISE METÁLICO

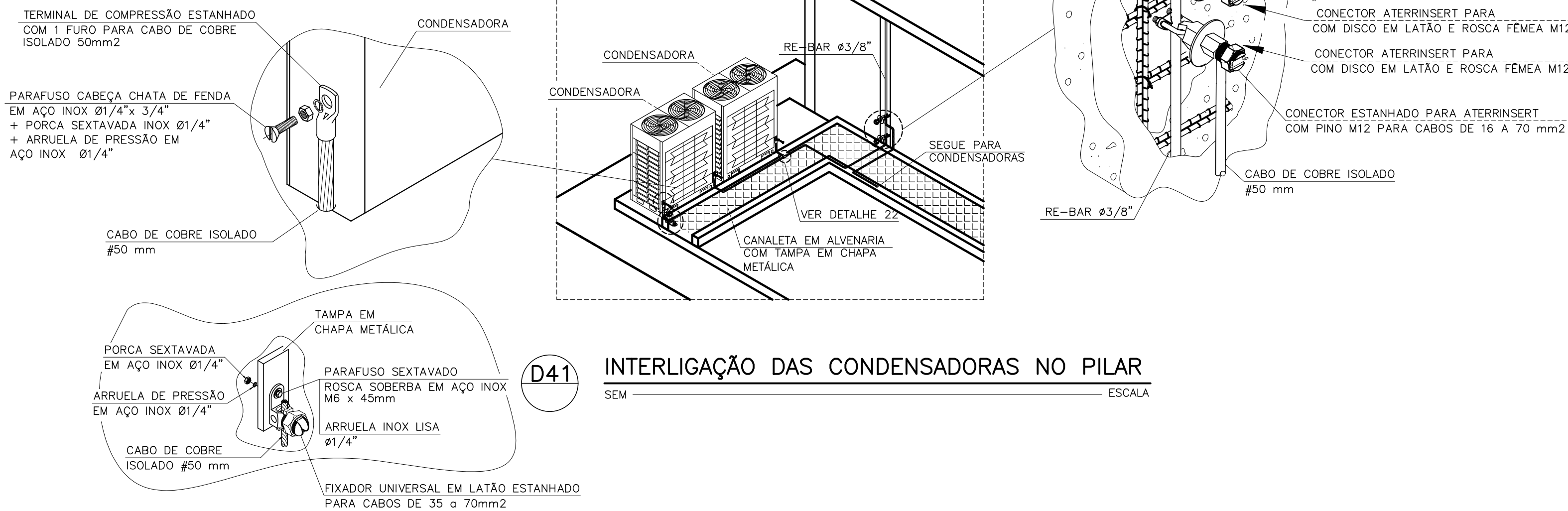

D41 INTERLIGAÇÃO DAS CONDENSADORAS NO PILAR

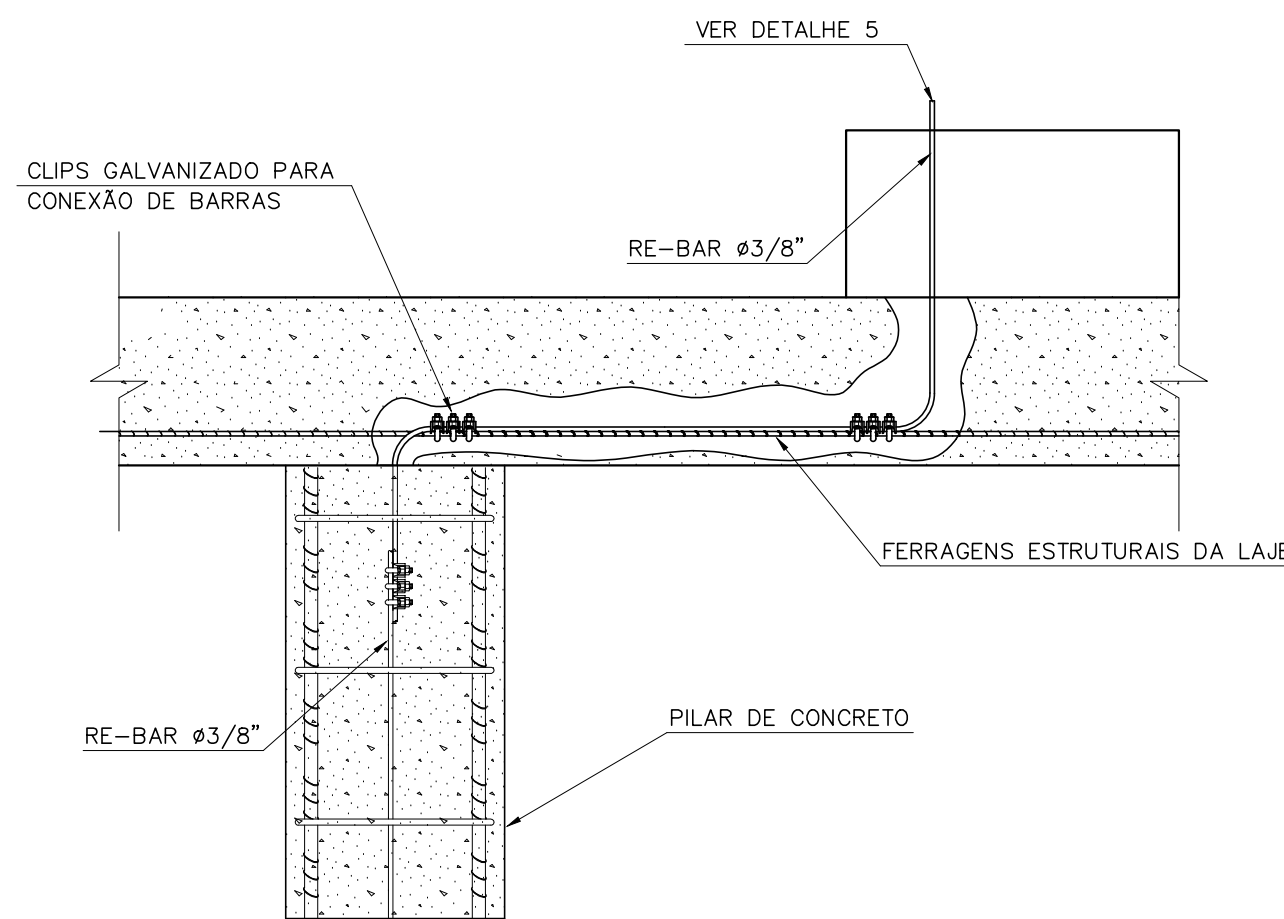

D42 PASSAGEM DA RE-BAR EMBUTIDA NA LAJE

EXE	01	REVISÃO EXECUTIVO – OBRA	EFICÁCIA	03/04/23
EXE	00	PROJETO EXECUTIVO – LICITAÇÃO OBRA	EFICÁCIA	31/07/20
REVCOMP	04	REVISÃO EXECUTIVO – REF EXE 4	EFICÁCIA	09/07/20
REVCOMP	03	REVISÃO EXECUTIVO – REF EXE 3	EFICÁCIA	01/07/20
REVCOMP	02	REVISÃO EXECUTIVO – REF EXE 2	EFICÁCIA	10/06/20
REVCOMP	01	REVISÃO EXECUTIVO – REF EXE 1	EFICÁCIA	09/04/20
REVCOMP	00	INICIAL EXECUTIVO	EFICÁCIA	21/02/20
ANT	01	REVISÃO ANTEPROJETO	EFICÁCIA	13/01/20
ANT	00	EMISSION INICIAL ANTEPROJETO	EFICÁCIA	22/11/19
TIPO	REV	DESCRIÇÃO	DESENHO	DATA

MINISTÉRIO PÚBLICO DO ESTADO DE MINAS GERAIS SEDE DAS PROMOTORIAS DE JUSTIÇA DE JUIZ DE FORA			
ENDEREÇO: RUA JOSÉ CALIL AHOUGI, LOTE F, BAIXADA DO PARAIBUNA		ÁREA TERRENO: 2.996,30m²	
		ÁREA CONSTRUÍDA: 7.266,36m²	
PROPRIETÁRIO:		CNPJ: 20.971.057/0001-45	
PROCURADORIA GERAL DE JUSTIÇA DO ESTADO DE MINAS GERAIS			
PROJETO EXECUTIVO DE SPDA			
EMPRESA: 		CNPJ: 06.301.115/0001-00	
ENGENHEIRO FABRÍCIO SILVA LIMA CREA: 80.082/D-MG EFICÁCIA PROJETOS E CONSULTORIA LTDA		RESPONSÁVEL TÉCNICO:	
RAPHAEL SERNIZON FRANÇA		187.701/D-MG	
FÁBIO JOSÉ MACIEL DE OLIVEIRA		117.192/D-MG	
CONTEÚDO: SPDA – DETALHES – CORTE ESQUEMÁTICO, DETALHE DE ATERRAMENTO DAS CONDENSADORAS E ATERRAMENTO DO BRISE		DATA: 03/04/23	FOLHA: 15/15
		ESCALA: INDICADA	