

ESGOTO SANITÁRIO - NOTAS GERAIS

01. COTAS EM CENTÍMETROS, DIÂMETROS EM MILÍMETROS;
02. TODAS AS COTAS DE ALTURA INDICADAS NESTE PROJETO REFEREM-SE AO EIXO DAS PEÇAS EM RELAÇÃO AO PISO ACABADO;
03. A LOCAÇÃO E INSTALAÇÃO DAS LOUÇAS E APARELHOS SANITÁRIO DEVERÃO OBEDEECER AS COTAS INDICADAS NO DETALHAMENTO ARQUITETÔNICO;
04. TUBULAÇÕES DE ESGOTO SANITÁRIO E VENTILAÇÃO DEVERÃO SER DE PVC RÍGIDO SÉRIE NORMAL, PONTA E BOLSA COM VIROLA E AS TUBULAÇÕES ENTERRADAS DEVERÃO SER DE PVC RÍGIDO SÉRIE REFORÇADA, FABRICADOS DE ACORDO COM A ABNT NBR 5688:2010;
05. DECLIVIDADES MÍNIMAS DAS TUBULAÇÕES DE ESGOTO QUANDO NÃO INDICADAS:
- 2% PARA TUBULAÇÕES COM DIÂMETRO NOMINAL IGUAL OU INFERIOR A ø75 mm;
- 1% PARA TUBULAÇÕES COM DIÂMETRO NOMINAL IGUAL OU SUPERIOR A ø100 mm;
06. DEVERÃO SER COLOCADOS TERMINAIS DE VENTILAÇÃO NAS EXTREMIDADES SUPERIORES DOS TUBOS DE VENTILAÇÃO E ELEVADOS À 30 cm ACIMA DA COBERTURA FINAL;
07. DEVERÃO SER INSTALADOS CAIXAS DE INSPEÇÃO (ESGOTO PRIMÁRIO) EM CONCRETO OU EM ALVENARIA COM DIMENSÕES INTERNAS MÍNIMAS CONFORME INDICADAS NOS DETALHES;
08. INSTALAR TÊ DE INSPEÇÃO NOS PÉS DE COLUNA DE ESGOTO SANITÁRIO;
09. TODA TUBULAÇÃO DE VENTILAÇÃO DEVE SER INSTALADA COM ACLIVE MÍNIMO DE 1%, DE MODO QUE QUALQUER LÍQUIDO QUE PORVENTURA NELA VENHA A INGRESSAR POSSA ESCOAR TOTALMENTE POR GRAVIDADE PARA DENTRO DO RAMAL DE DESCARGA OU DE ESGOTO;
10. AS CAIXAS DE GORDURA, POÇOS DE VISITA E CAIXAS DE INSPEÇÃO DEVEM SER PERFEITAMENTE IMPERMEABILIZADOS, PROVIDOS DE DISPOSITIVO ADEQUADOS PARA INSPEÇÃO, POSSUIR TAMPA DE FECHO HERMÉTICO, SER DEVIDAMENTE VENTILADOS E CONSTITUÍDOS DE MATERIAIS NÃO ATACÁVEIS PELO ESGOTO.

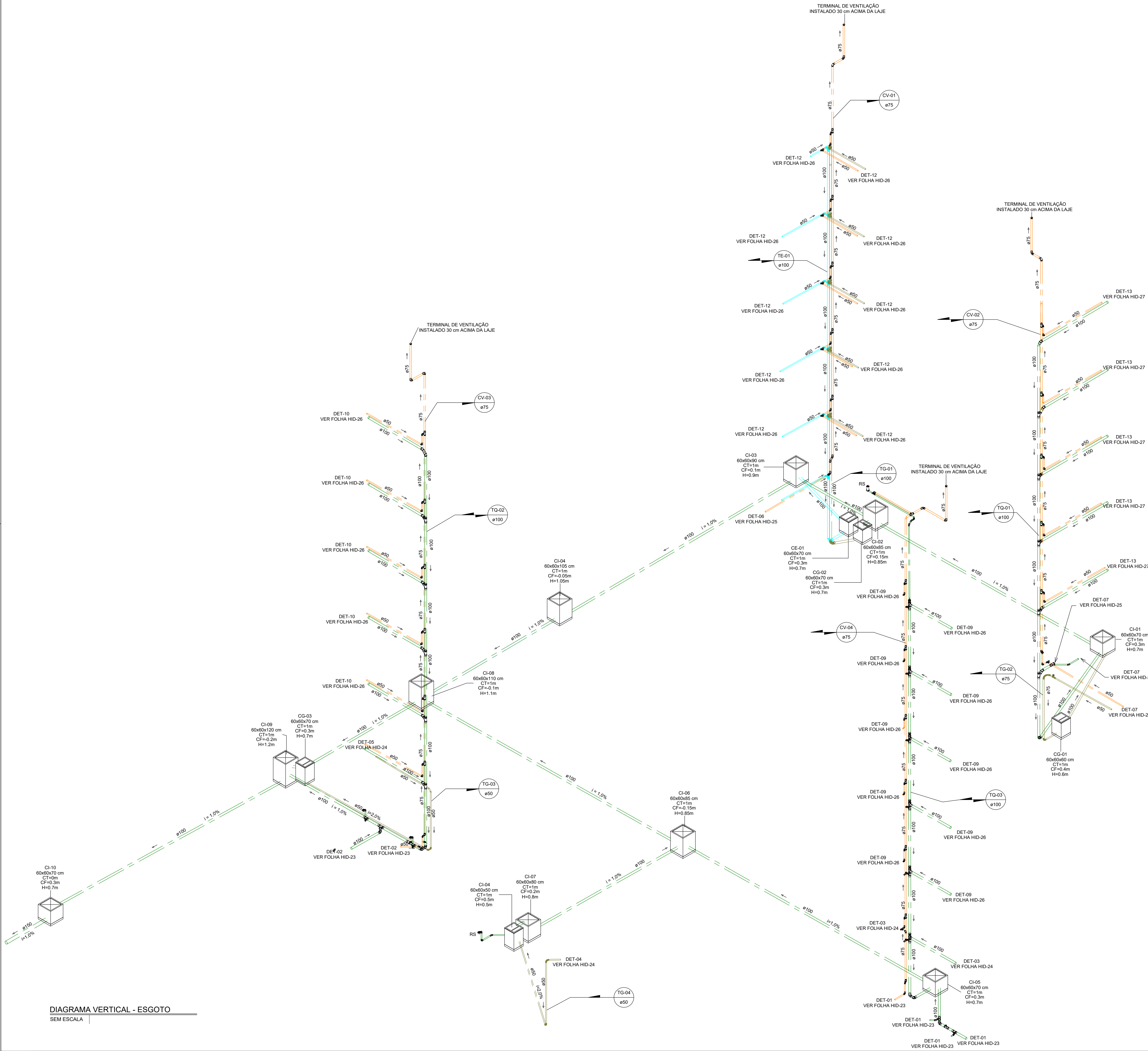

DIAGRAMA VERTICAL - ESGOTO
SEM ESCALA

EXE	00	PROJETO EXECUTIVO – LICITAÇÃO OBRA	EFICÁCIA	31/07/20
REVCOMP	04	REVISÃO EXECUTIVO – REF EXE 4	EFICÁCIA	13/07/20
REVCOMP	03	REVISÃO EXECUTIVO – REF EXE 3	EFICÁCIA	07/07/20
REVCOMP	02	REVISÃO EXECUTIVO – REF EXE 2	EFICÁCIA	05/06/20
REVCOMP	01	REVISÃO EXECUTIVO – REF EXE	EFICÁCIA	23/04/20
REVCOMP	00	INICIAL EXECUTIVO	EFICÁCIA	11/03/20
ANT	02	REVISÃO ANTEPROJETO – REF EXE 2	EFICÁCIA	27/01/20
ANT	01	REVISÃO ANTEPROJETO	EFICÁCIA	19/12/19
ANT	00	EMIÇÃO INICIAL ANTEPROJETO	EFICÁCIA	26/11/19
TIPO	REV	DESCRIÇÃO	DESENHO	DATA

REVISÕES			
MINISTÉRIO PÚBLICO DO ESTADO DE MINAS GERAIS SEDE DAS PROMOTORIAS DE JUSTIÇA DE JUIZ DE FORA			
ENDEREÇO: RUA JOSÉ CALIL AHOUAGI, LOTE F, BAIXADA DO PARAIBUNA		ÁREA TERRENO: 2.996,30m²	
		ÁREA CONSTRUÍDA: 7.266,36m²	
PROPRIETÁRIO: 		CNPJ: 20.971.057/0001-45	
PROCURADORIA GERAL DE JUSTIÇA DO ESTADO DE MINAS GERAIS			
PROJETO EXECUTIVO DE INSTALAÇÕES HIDROSSANITÁRIAS E GLP			
EMPRESA: ENGENHEIRO FABRÍCIO SILVA LIMA EFICÁCIA PROJETOS E CONSULTORIA LTDA		CNPJ: 06.301.115/0001-00	
RESPONSÁVEIS TÉCNICOS: DANIELA OLIVEIRA DE MORAIS ROGÉRIO FLAVIANO DOS SANTOS		CREA: 239.656/D-MG 111.889/D-MG	
CONTEÚDO: HIDROSSANITÁRIO – DIAGRAMA VERTICAL – ESGOTO		DATA: 31/07/20 ESCALA: INDICADA	FOLHA: 29 / 30