

## 2º PAVIMENTO - TELECOMUNICAÇÕES

1 : 75

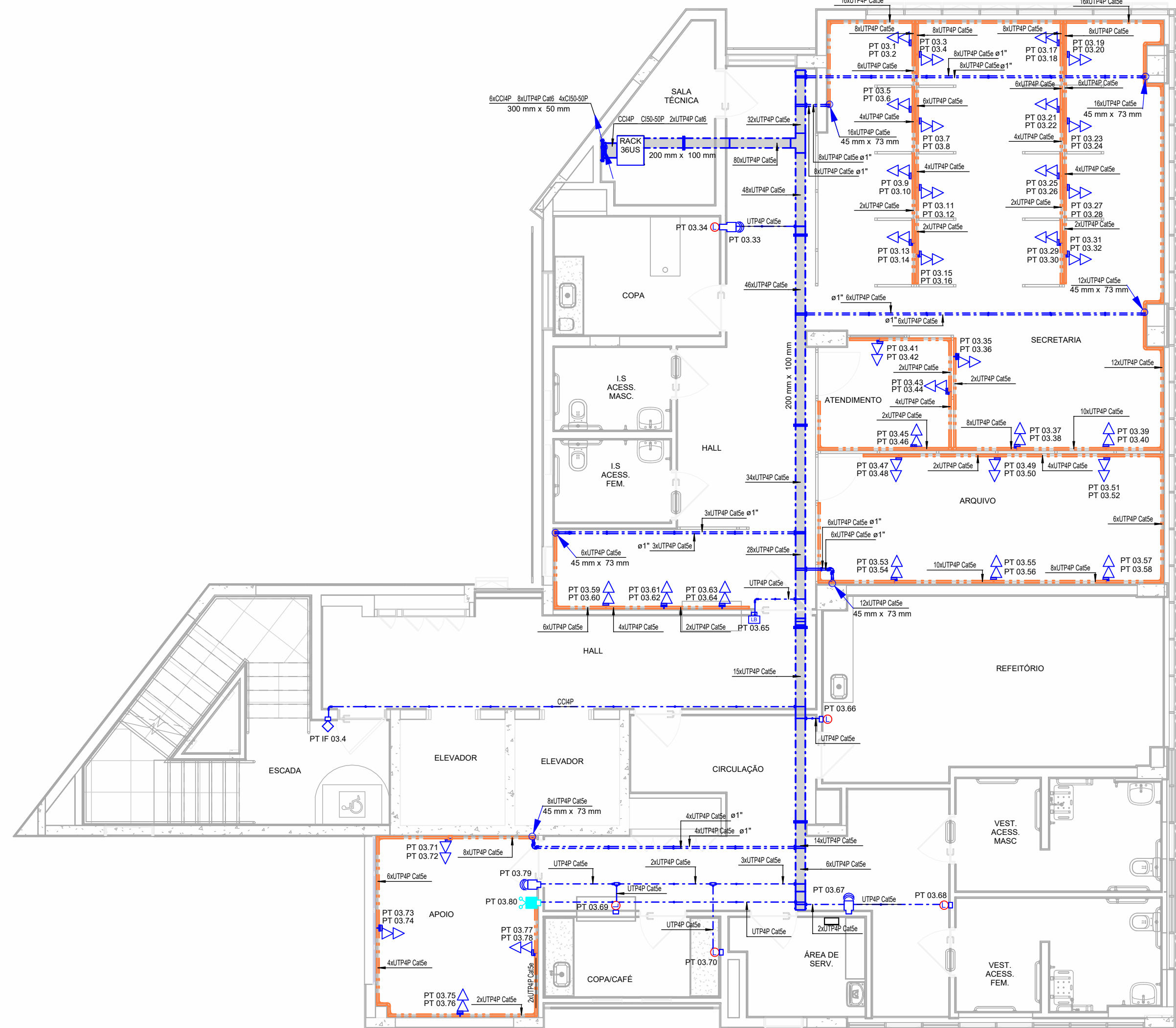

## 3º PAVIMENTO - TELECOMUNICAÇÕES

1 : 75

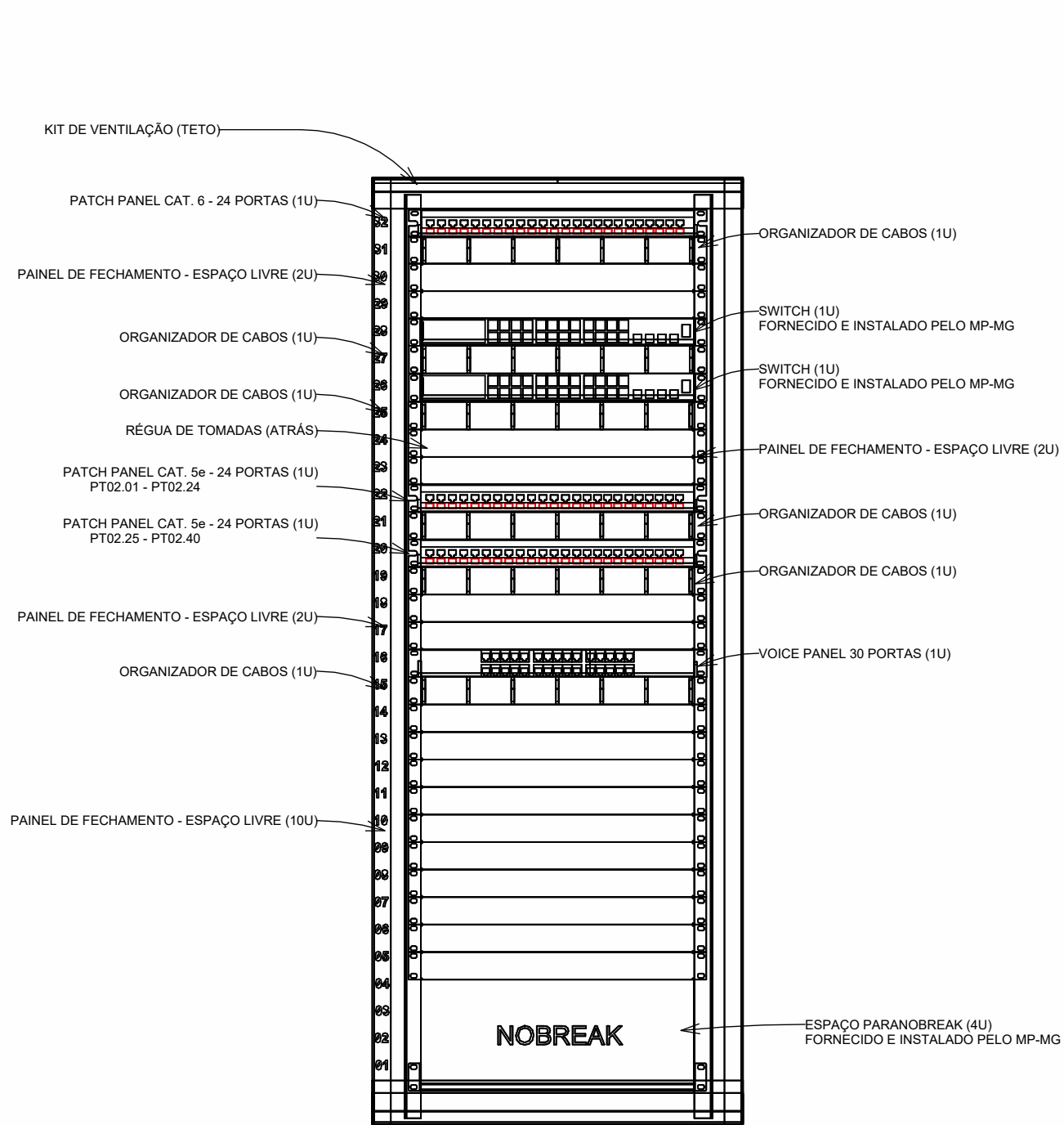

NOTAS  
01 - IDENTIFICAR TODAS AS PORTAS DOS PATCH PANELS E VOICE PANELS.  
02 - POSICIONAR PERFIL FRONTAL NA DISTÂNCIA MÍNIMA DE 150mm DA PORTA DO RACK.

### VISTA FRONTAL RACK 2º PAV

S/ ESC.

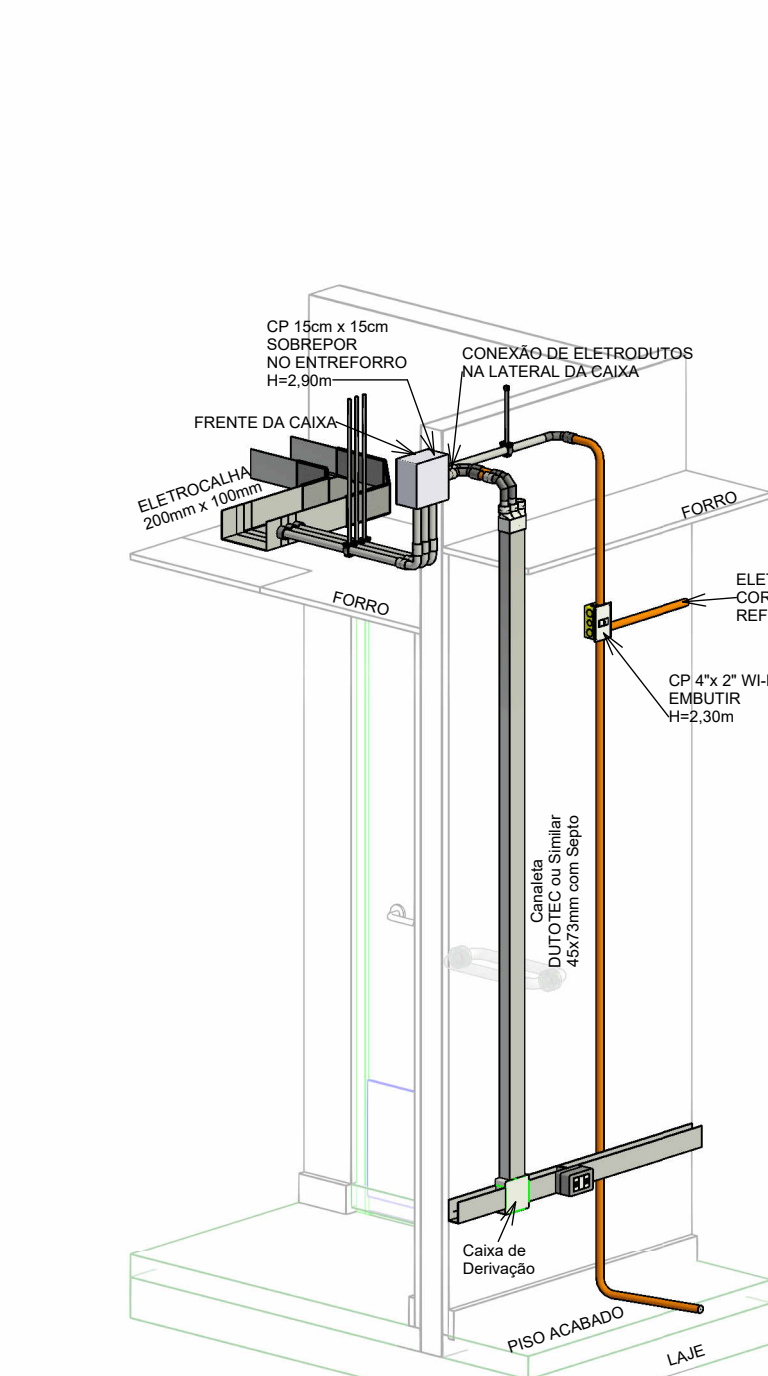

### DET. 09 - ALIMENTADORES SALA DE REUNIÃO

S/ ESC.

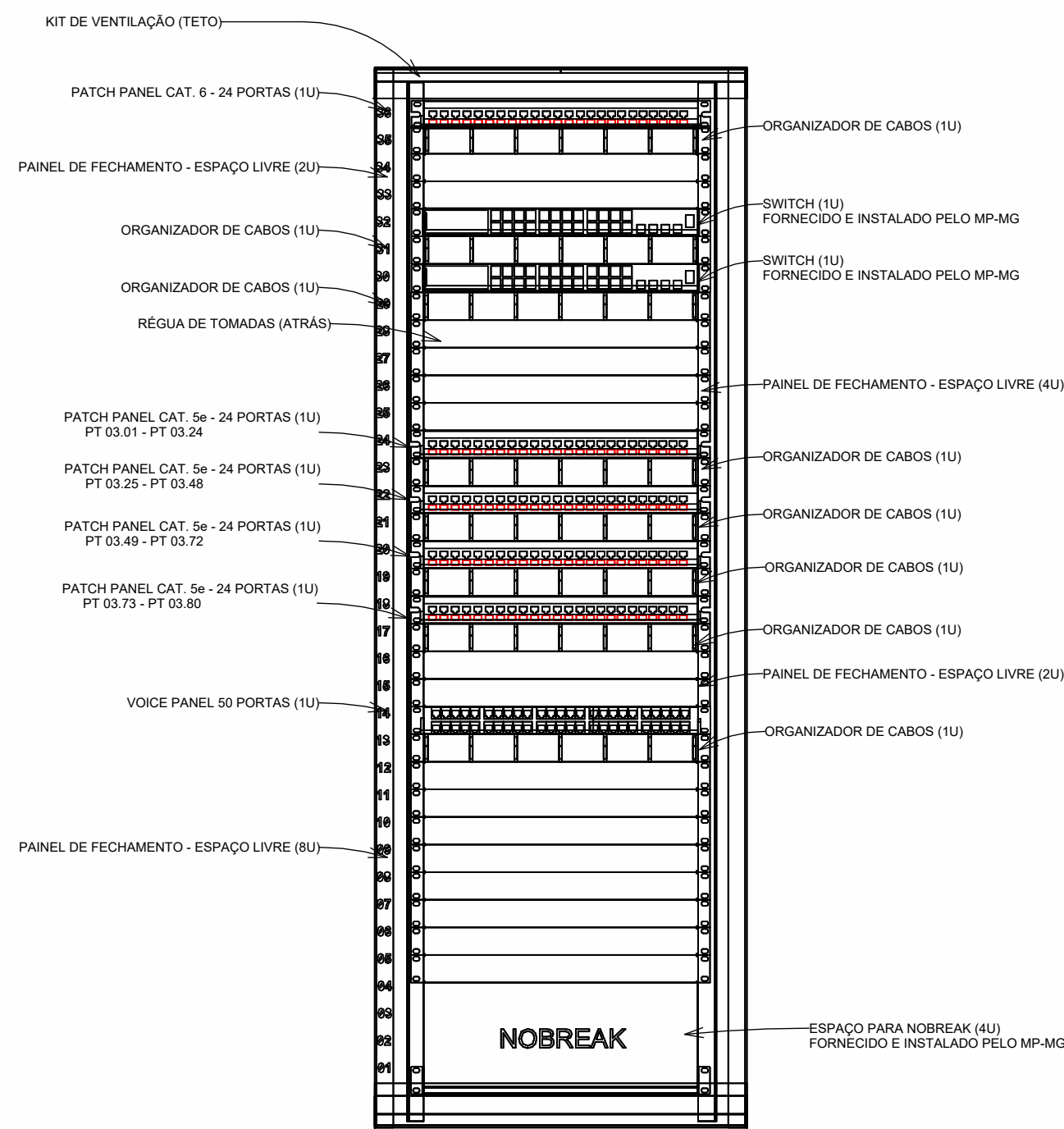

NOTAS  
01 - IDENTIFICAR TODAS AS PORTAS DOS PATCH PANELS E VOICE PANELS.  
02 - POSICIONAR PERFIL FRONTAL NA DISTÂNCIA MÍNIMA DE 150mm DA PORTA DO RACK.

### VISTA FRONTAL RACK 3º PAV

S/ ESC.

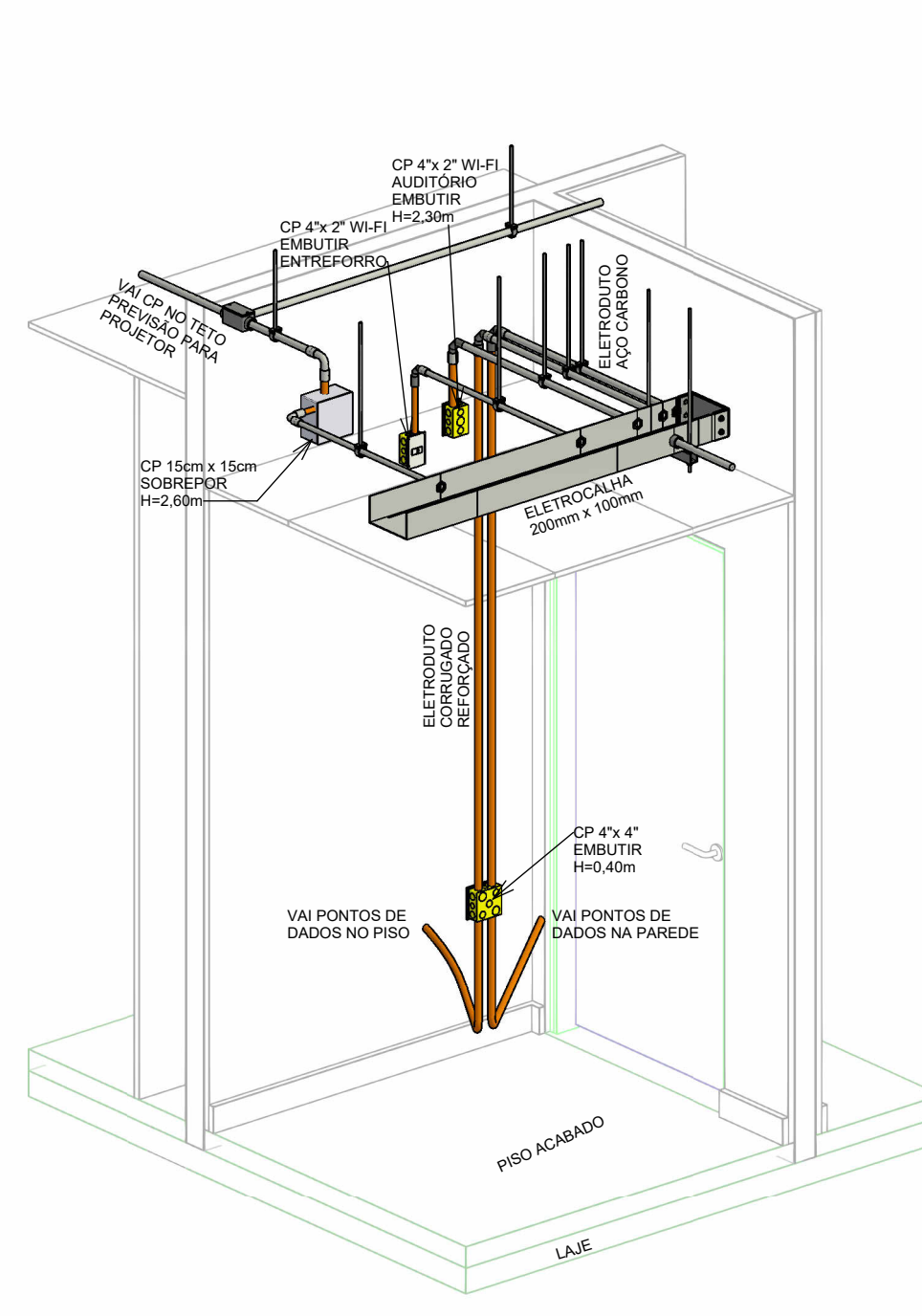

### DET. 10 - ALIMENTADORES AUDITÓRIO

S/ ESC.

NOTAS  
- LEGENDAS E NOTAS GERAIS VER FOLHA 05/05

EXE-R00	23/09/2025	PROJETO EXECUTIVO - LICITAÇÃO DA OBRA	DESCRIÇÃO
Rev-ips	DATA		
<b>MPMG</b> Ministério Público do Estado de Minas Gerais			
<b>OBJETO:</b> SEDE DAS PROMOTORIAS DE JUSTIÇA DE IPATINGA-MG			
AV. DESPACHANTE RUI DUALMA BARBOSA, Nº 31 - CENTRO - IPATINGA-MG			
CONTRATANTE: MINISTÉRIO PÚBLICO DE MINAS GERAIS			
CONTEÚDO: 2º E 3º PAVIMENTO - TELECOMUNICAÇÕES			
AUTOR DO PROJETO: ROBERTO TEIXEIRA MOURA	ASSINATURA: 	DISCIPLINA: TELECOM.	
ENGENHEIRO ELETRICISTA RESPOSÁVEL TÉCNICO: ROBERTO TEIXEIRA MOURA	CREA SP 090184256-6 ASSINATURA: 	ETAPA DO PROJETO: EXECUTIVO	
ENGENHEIRO ELETRICISTA COORDENADOR DO PROJETO: ANDRÉ V. LAPREGA	CREA SP 090184256-6 ASSINATURA: 	FOLHA: TEL 03/05	
ARQUITETO E URBANISTA ESCALA: 1 : 75	CAU - AB3754-7 DESENHO: FELIPE CORRÊA	CODIGO DO PROJETO: 1056/2023	