

2º PAVIMENTO - SEGURANÇA ELETRÔNICA
1 : 75

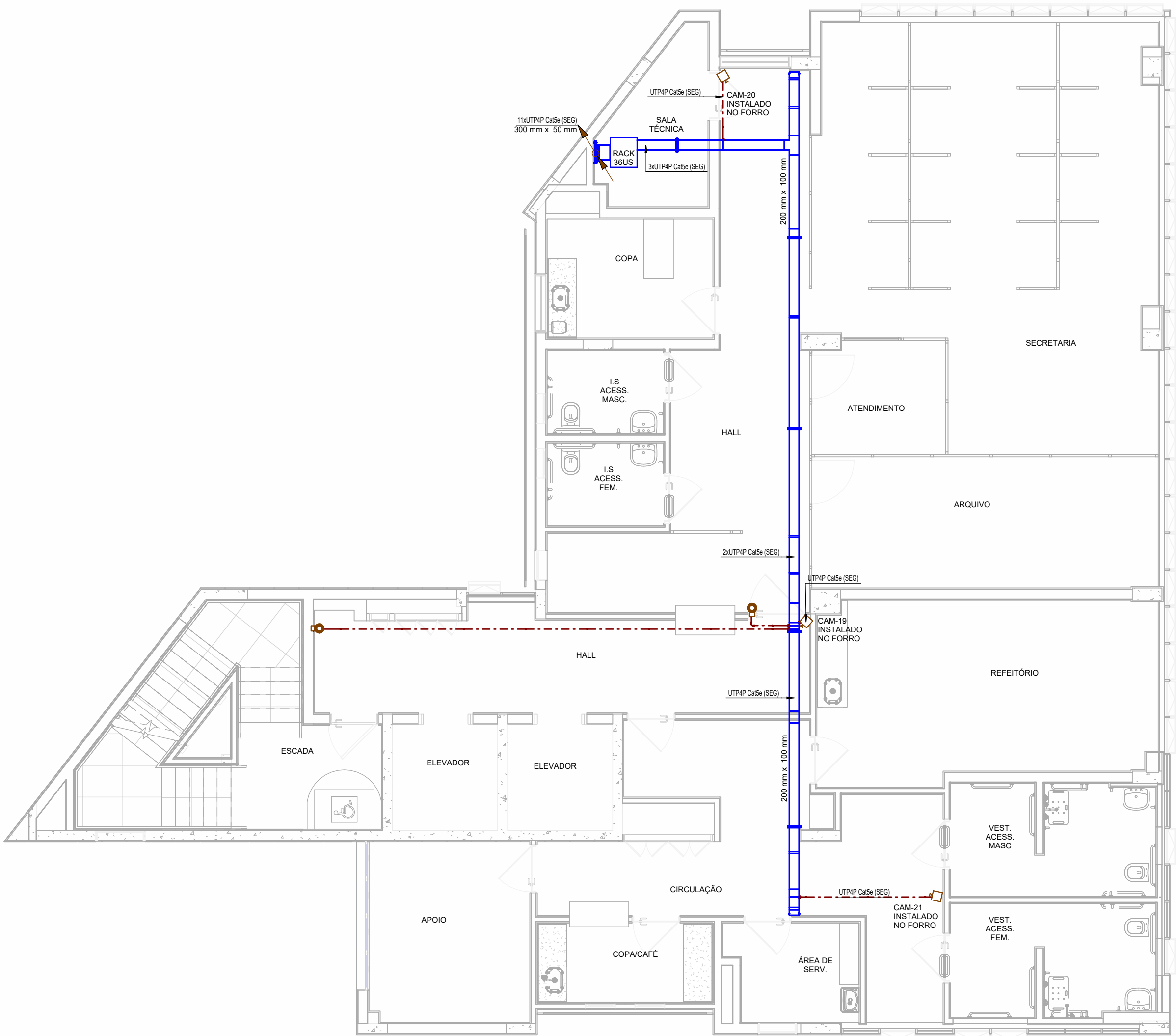

3º PAVIMENTO - SEGURANÇA ELETRÔNICA
1 : 75

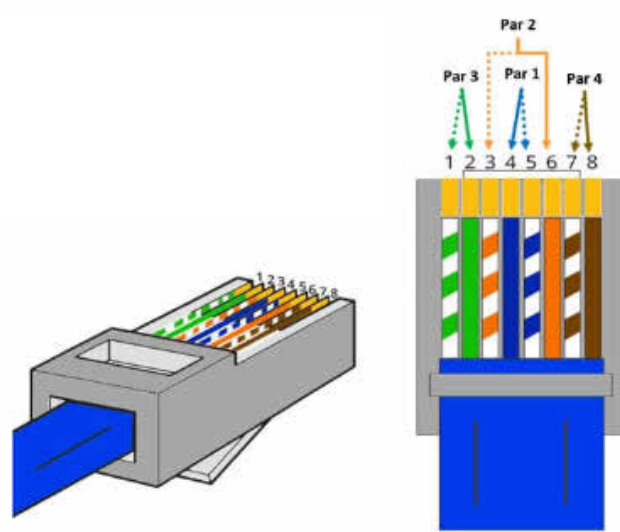

DET. 05 - PINAGEM CONECTOR RJ45
PADRÃO T-568A



DET. 06 - DIVISÃO ELETROCALHAS
S/ ESC.

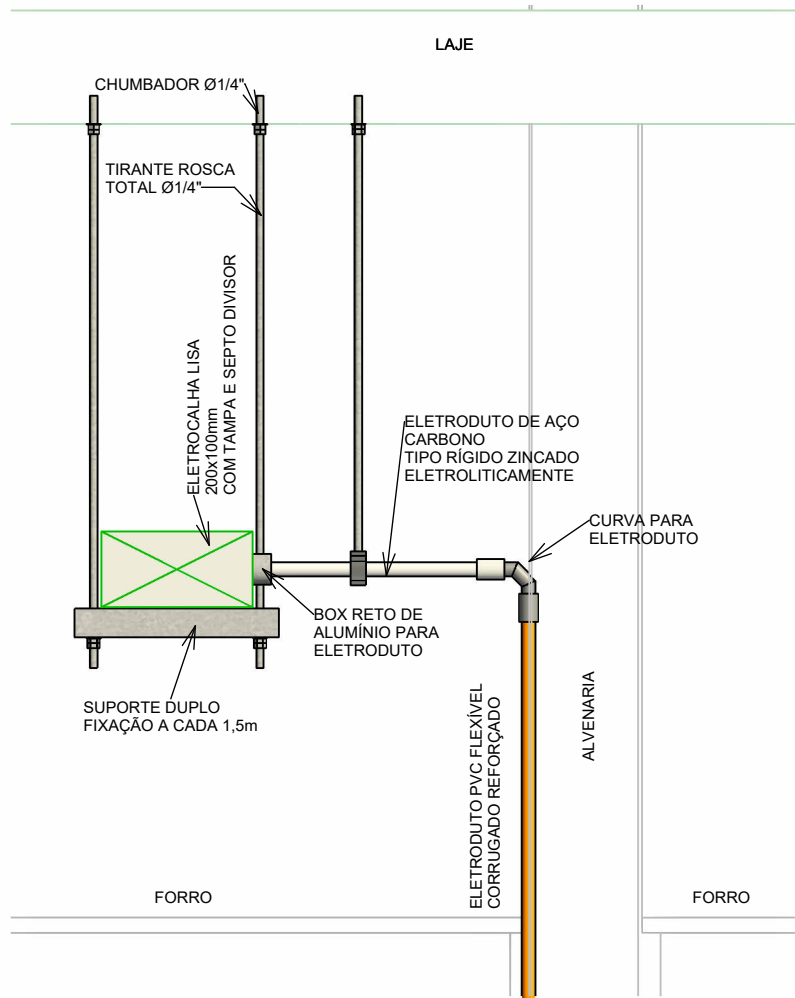
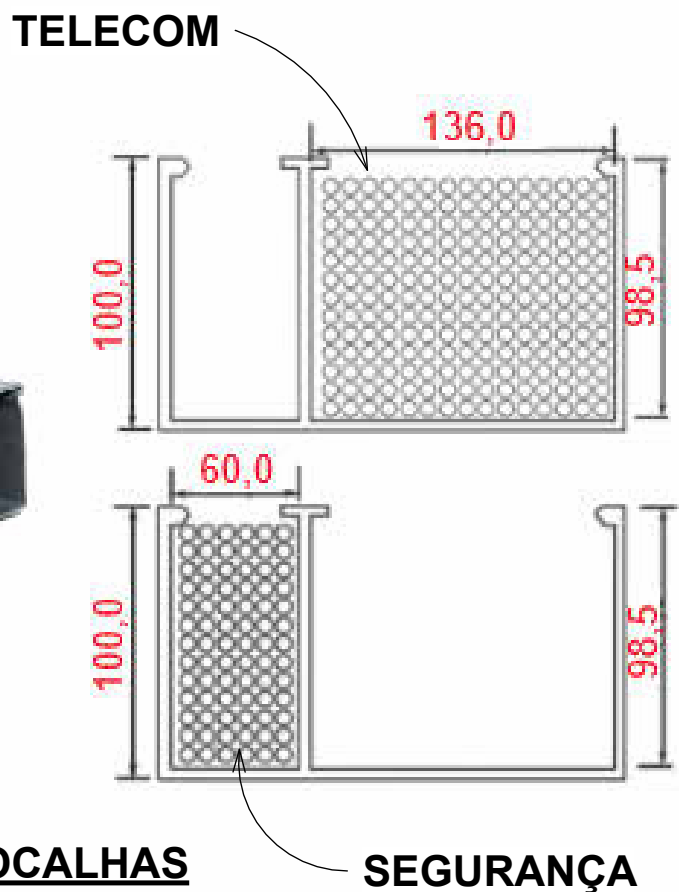

DET. 07 - DERIVAÇÃO ELETROCALHA PARA ELETRODUTO EMBUTIDO EM PAREDE
S/ ESC.

- NOTAS**
- PARA LEGENDAS E NOTAS GERAIS VER FOLHA 04/04
 - PARA TABELA DE LOCAÇÃO DE CÂMERAS E SIRENE VER FOLHA 04/04
 - PARA TABELA DIMENSÕES ELETRODUTOS VER FOLHA 04/04

EXE-RD0	Rev-ips	23/09/2025	PROJETO EXECUTIVO - LICITAÇÃO DA OBRA	DATA	DESCRIÇÃO
<div><div><div>Ministério Público do Estado de Minas Gerais</div></div><div><div>www.fabricacivil.com.br</div></div></div>					
OBJETO: SEDE DAS PROMOTORIAS DE JUSTIÇA DE IPATINGA-MG					
AV. DESPACHANTE RUI DUALMA BARBOSA, Nº 31 - CENTRO - IPATINGA-MG					
CONTRATANTE: MINISTÉRIO PÚBLICO DE MINAS GERAIS					
CONTEÚDO: 2º E 3º PAVIMENTO - SEGURANÇA ELETRÔNICA					
AUTOR DO PROJETO: ROBERTO TEIXEIRA MOURA		ASSINATURA:		DISCIPLINA: SEGURANÇA	
ENGENHEIRO ELETRICISTA		CREA SP 090184256-6		ETAPA DO PROJETO: EXECUTIVO	
RESPONSÁVEL TÉCNICO: ROBERTO TEIXEIRA MOURA		ASSINATURA:		FOLHA: 02/04	
ENGENHEIRO ELETRICISTA		CREA SP 090184256-6			
COORDENADOR DO PROJETO: ANDRÉ V. LAPREGA		ASSINATURA:			
ARQUITETO E URBANISTA		CAU - AB3754-7			
ESCALA: Como indicado		FELIPE CORRÊA		CÓDIGO DO PROJETO: 1056/2023	