

4º AO 6º PAVIMENTO - SEGURANÇA ELETRÔNICA

1 : 75

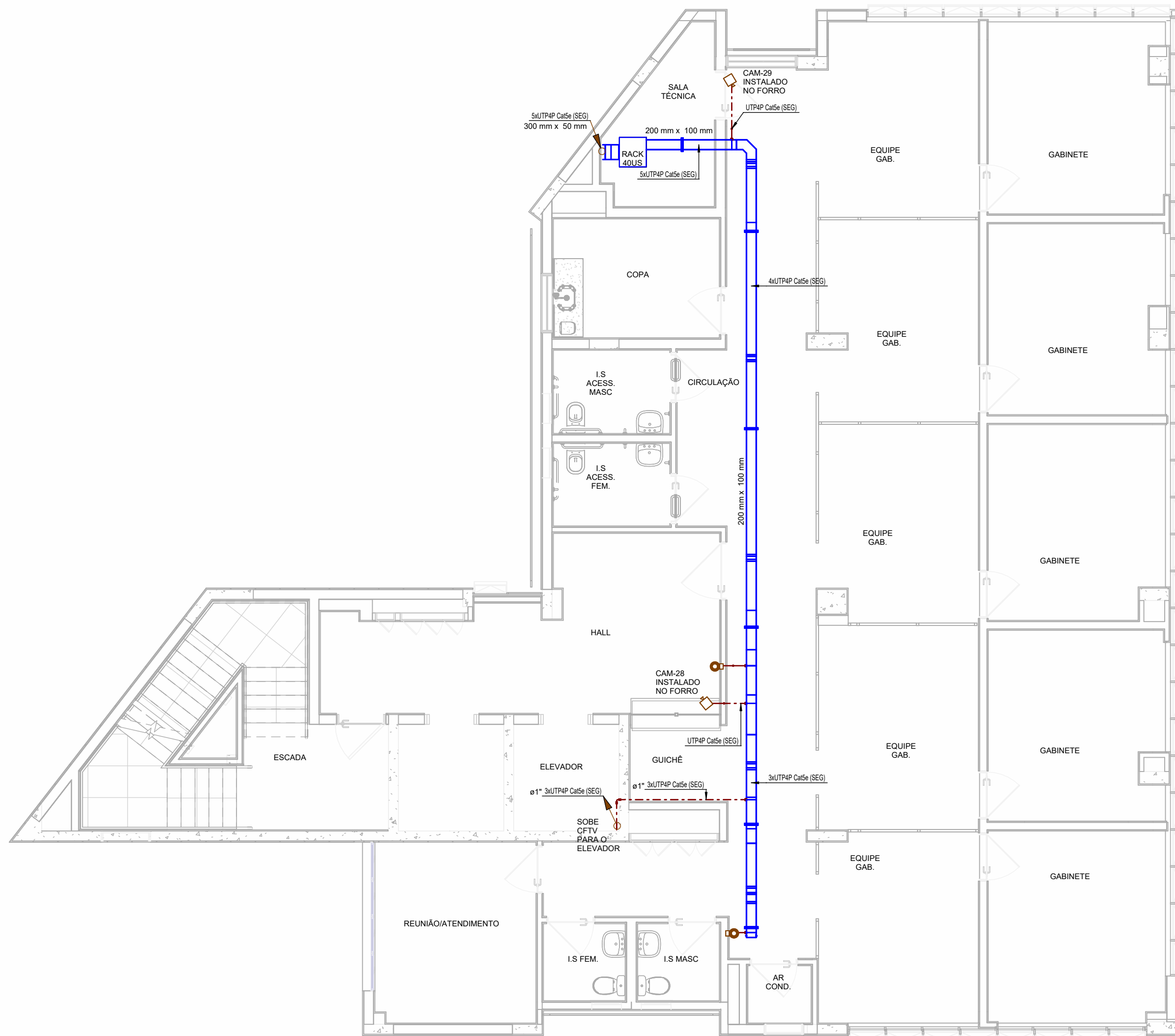

7º PAVIMENTO - SEGURANÇA ELETRÔNICA

1 : 75

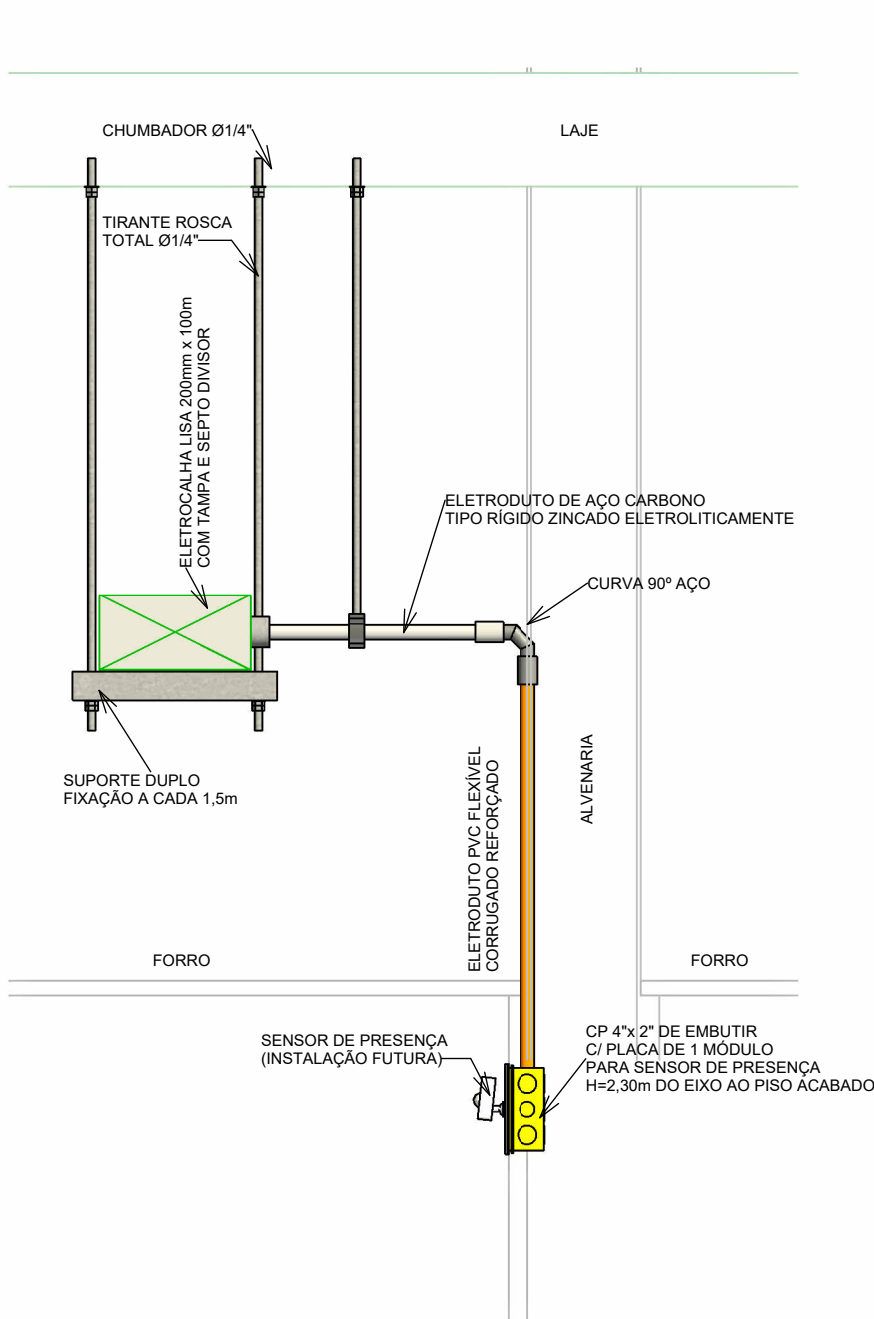

DET. 08 - INSTALAÇÃO SENSOR DE PAREDE
S/ ESC.

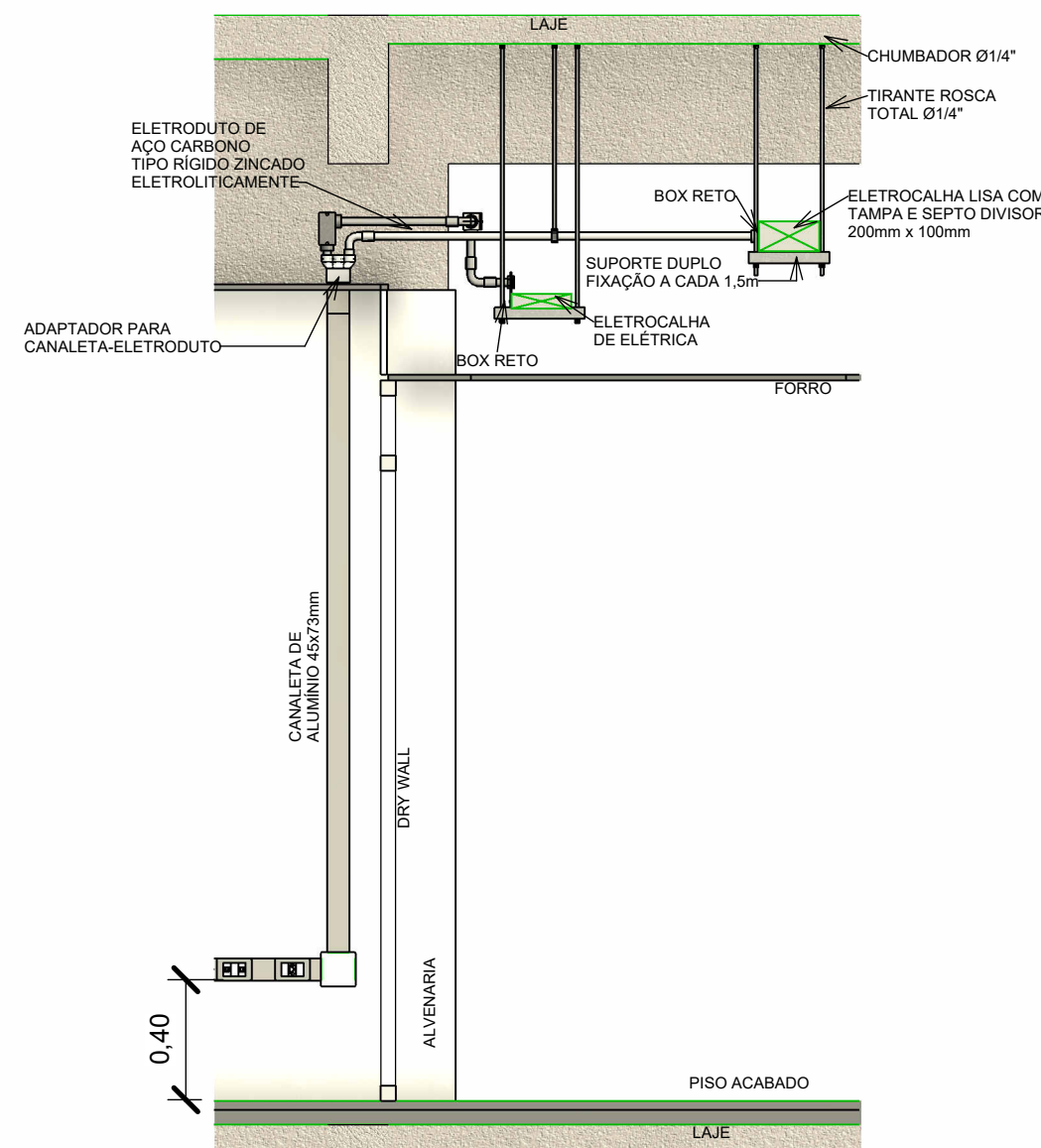

DET. 09 - DERIVAÇÃO ELETROCALHA PARA ELETRODUTO NO ENTREFORRO
S/ ESC.

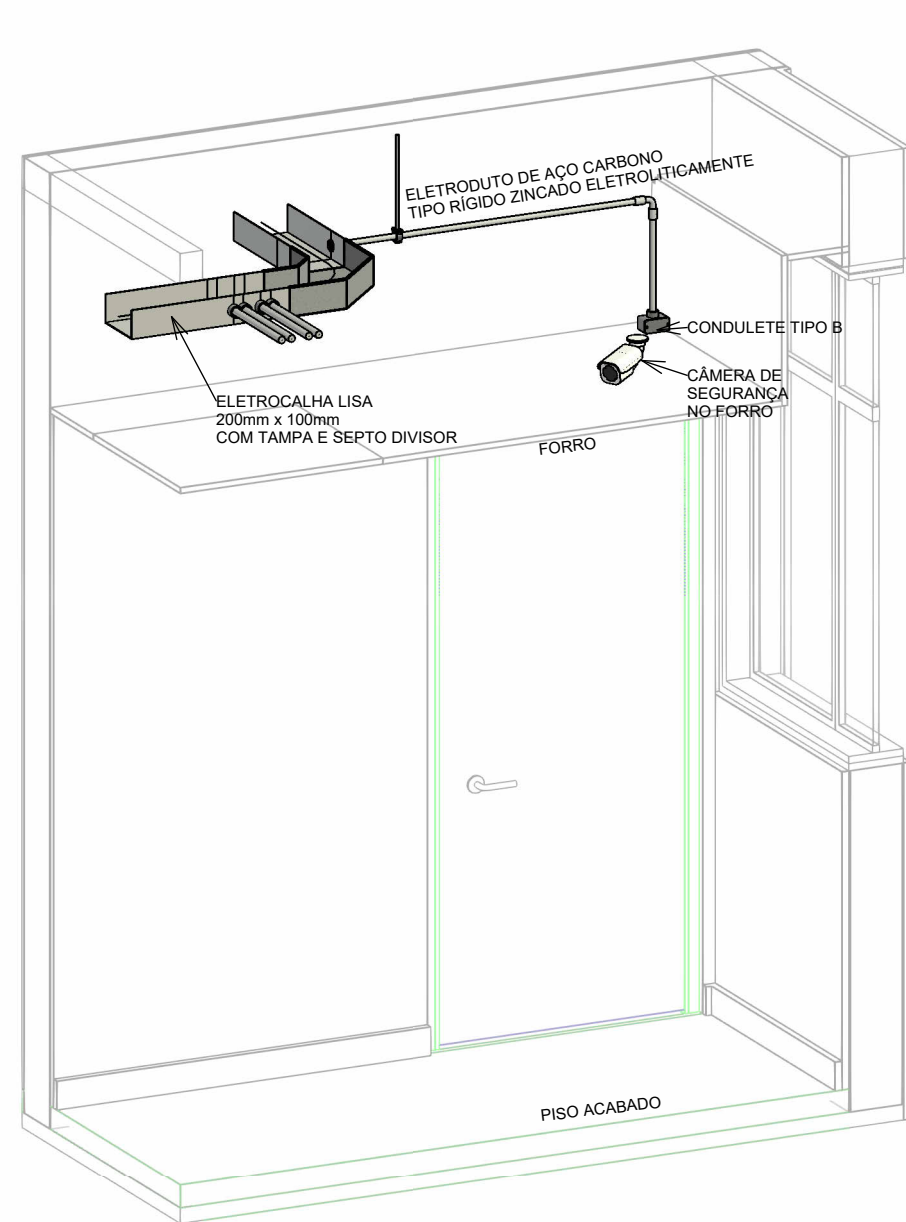

DET. 10 - INSTALAÇÃO DE CÂMERA NO FORRO
S/ ESC.

- NOTAS**
- PARA LEGENDAS E NOTAS GERAIS VER FOLHA 04/04
 - PARA TABELA DE LOCAÇÃO DE CÂMERAS E SIRENE VER FOLHA 04/04
 - PARA TABELA DIMENSÕES ELETRODUTOS VER FOLHA 04/04

EXE-RD0	23/09/2025	PROJETO EXECUTIVO - LICITAÇÃO DA OBRA	DESCRIÇÃO
Rev-ips	DATA		
<div><div><div>Ministério Público do Estado de Minas Gerais</div></div><div><div>fábrica civil organiza os projetos www.fabricacivil.com.br</div></div></div>			
OBJETO:			
SEDE DAS PROMOTORIAS DE JUSTIÇA DE IPATINGA-MG			
AV. DESPACHANTE RUI DJALMA BARBOSA, Nº 31 - CENTRO - IPATINGA-MG			
CONTRATANTE:			
MINISTÉRIO PÚBLICO DE MINAS GERAIS			
CONTEÚDO:			
4º AO 7º PAVIMENTO - SEGURANÇA ELETRÔNICA			
AUTOR DO PROJETO:	ASSINATURA:	DISCIPLINA:	SEGURANÇA
ROBERTO TEIXEIRA MOURA			
ENGENHEIRO ELETRICISTA	CREA SP 090184256-6	ASSINATURA:	ETAPA DO PROJETO:
ROBERTO TEIXEIRA MOURA			EXECUTIVO
ENGENHEIRO ELETRICISTA	CREA SP 090184256-6	ASSINATURA:	FOLHA:
COORDENADOR DO PROJETO			SEG
ANDRÉ V. LAPREGA			03/04
ARQUITETO E URBANISTA	CAU - AB3754-7	DESENHO:	
ESCALA:	Como indicado	FELIPE CORRÊA	CODIGO DO PROJETO:
			1056/2023