

	MPMG
--	------

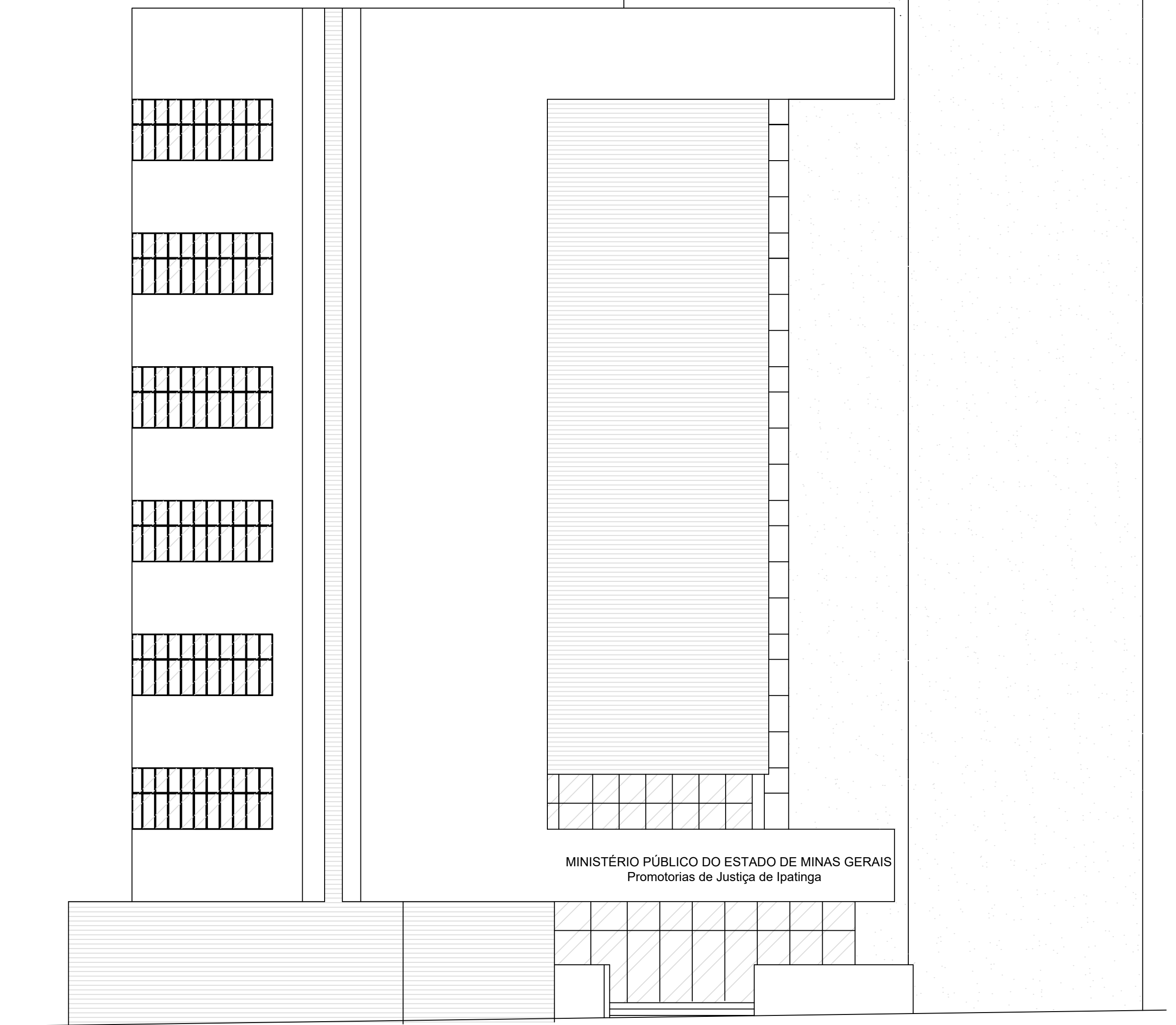

 FACHADA  
ESCALA 1:100

R00	21/11/2024	Aprovado pelo CBMMG
nº revisão	data	descrição
 <b>MPMG</b> Ministério Público do Estado de Minas Gerais		 <b>fábrica civil</b> esportivas de projetos <a href="http://www.fabricacivil.com.br">www.fabricacivil.com.br</a>
OBJETO:		
SEDE DAS PROMOTORIAS DE JUSTIÇA DE IPATINGA-MG		
AVENIDA DESPACHANTE RUI DUALMA BARBOSA, S/Nº CENTRO, SETOR 201, QUADRA B2, IPATINGA-MG		
CONTRATANTE:		
MINISTÉRIO PÚBLICO DO ESTADO DE MINAS GERAIS		
CONTEÚDO:		
CORTE AA E FACHADA		
AUTOR DO PROJETO: JULIANA NAZARETH DE LANA		ASSINATURA:
		DISCIPLINA: INC
RESPONSÁVEL TÉCNICO: JULIANA NAZARETH DE LANA		ASSINATURA:
		ETAPA DO PROJETO: EXECUTIVO
COORDENADOR DO PROJETO: ANDRE V. LAPREGA		ASSINATURA:
		FOLHA:
ARQUITETO E URBANISTA	A83756-7	
ESCALA: INDICADA	DESENHO: JULIANA	CÓDIGO DO PROJETO: 1056/2023
		<b>07/07</b>