

ARMAÇÃO POSITIVA DAS LAJES DO PISO DO TÉRREO

ESCALA 1:50

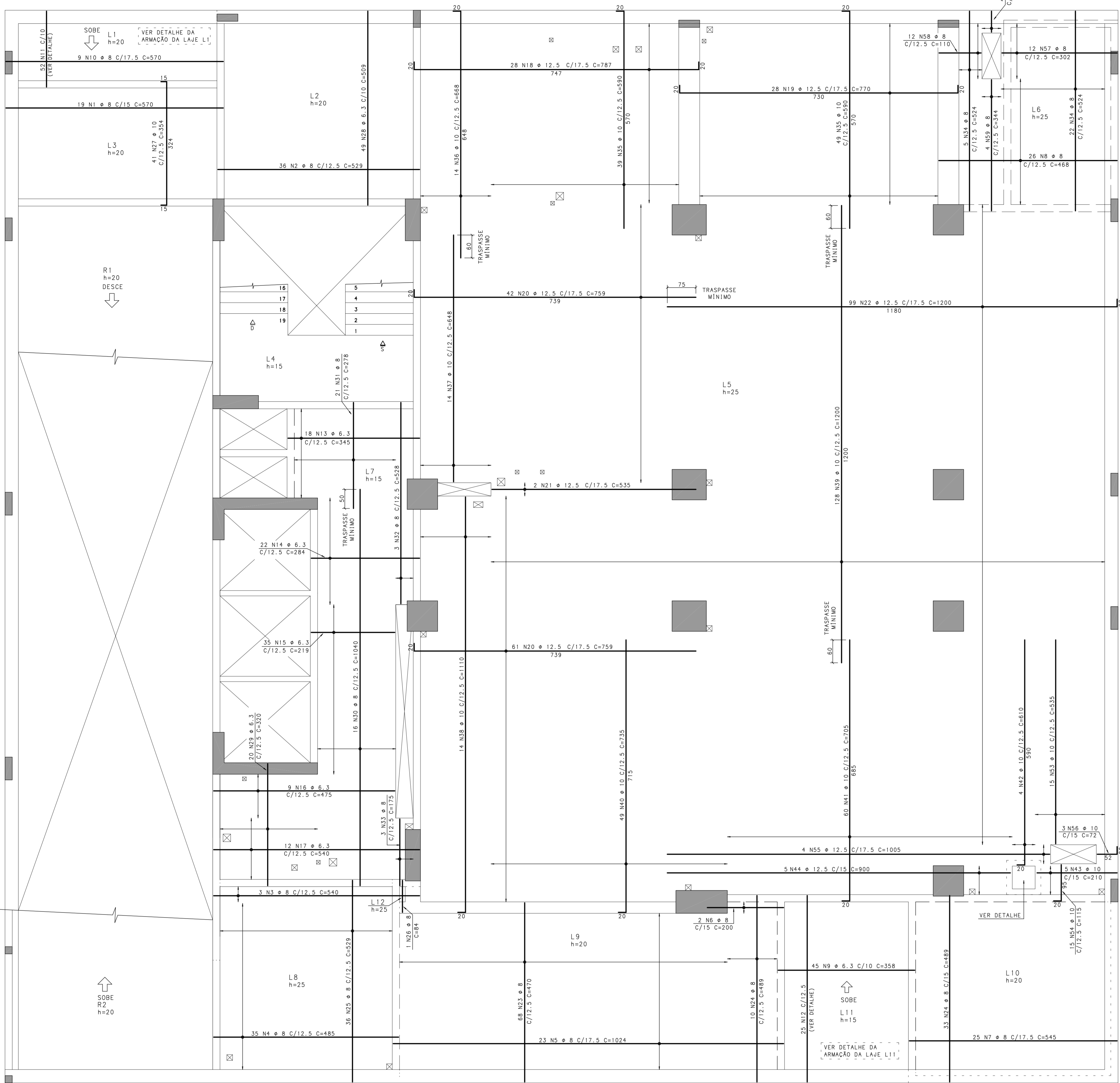

DETALHE GENÉRICO DE REFORÇO PARA FUROS

ESCALA 1:25

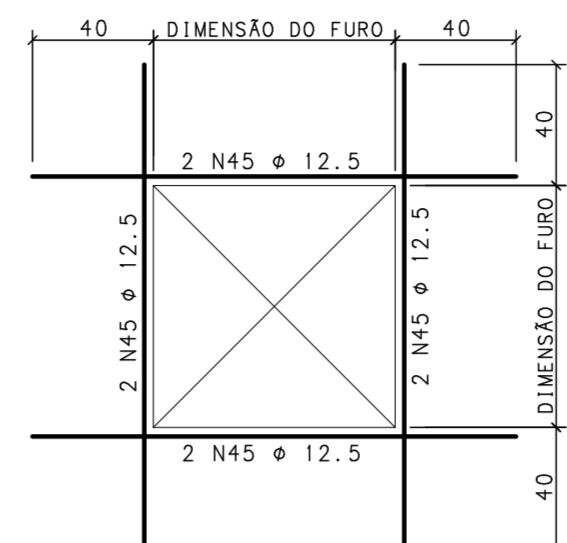

DETALHE DE MONTAGEM EM CORTE (SEM ESCALA)

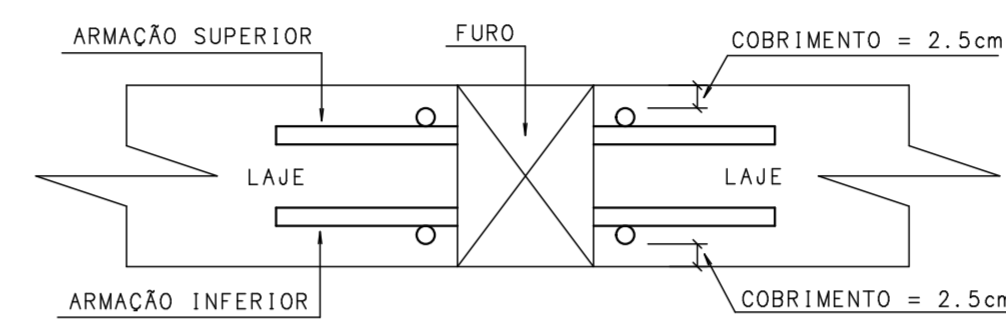

DETALHE DE ARMAÇÃO DA LAJE L11

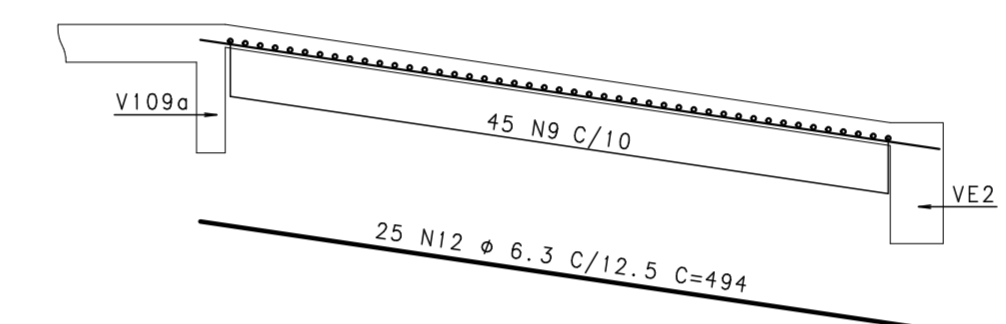

DETALHE DE ARMAÇÃO DA LAJE L1

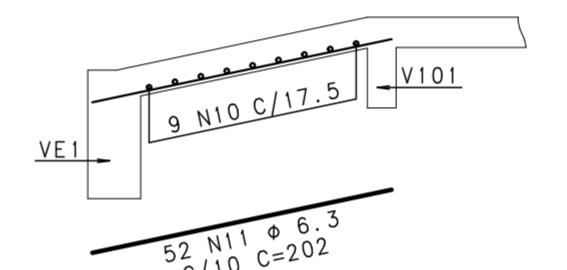

DETALHE DA CAIXA DE INSPEÇÃO

ESCALA 1:25

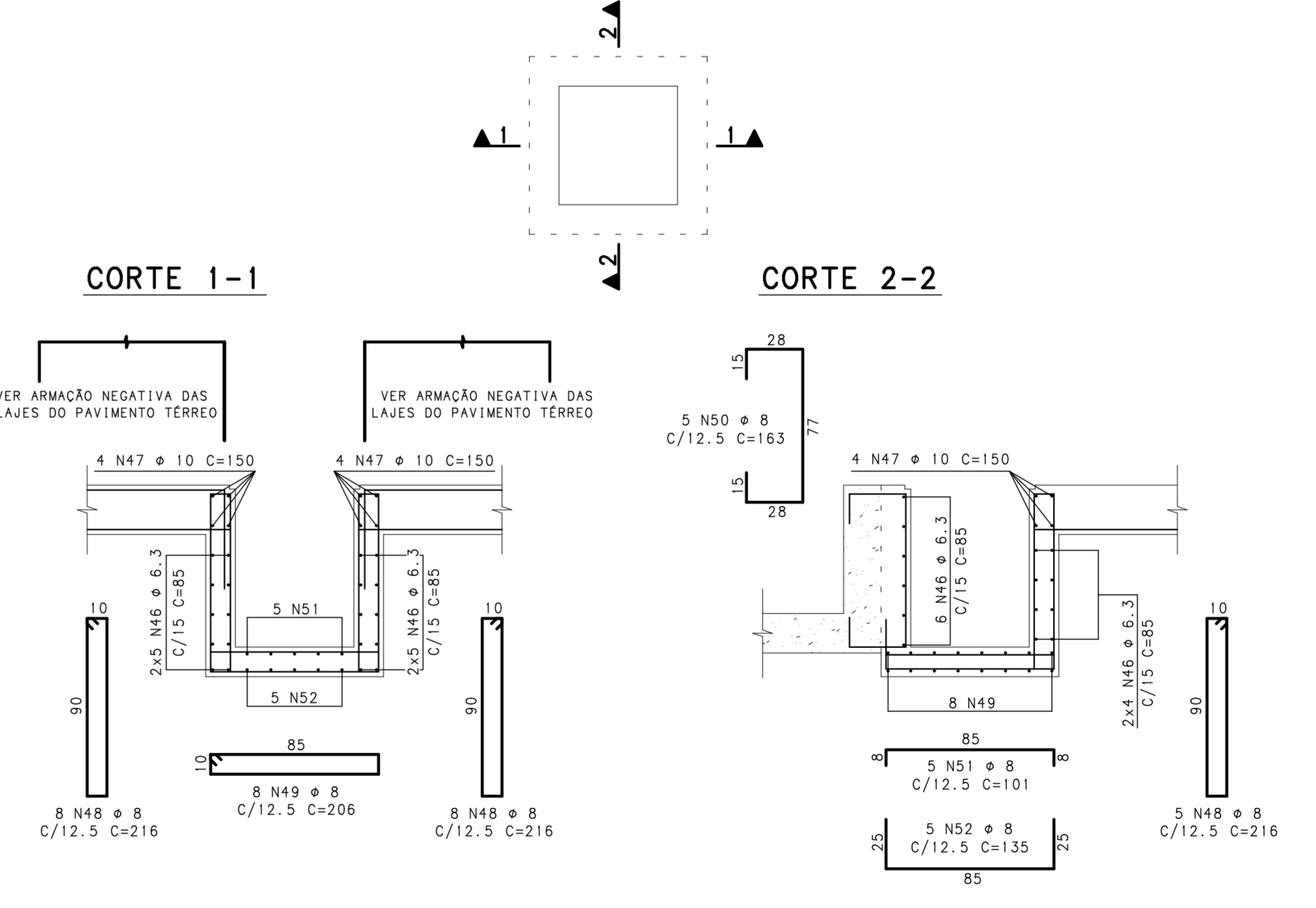

NOTAS:

- 1-CONCRETO fck>>>30MPa; FATOR ÁGUA/CIMENTO=0.50
- 2-MEDIDAS EM CENTÍMETRO, NÍVEIS EM METRO
- 3-COBRIMENTO DAS LAJES = 2.5cm

REVISÃO	DESCRIÇÃO	PROJ.	DATA
00	EMIÇÃO INICIAL		25/08/14

REVISÕES			
MINISTÉRIO PÚBLICO DE MINAS GERAIS			
LOGRADOURO	RUA MARECHAL FLORIANO	BAIRRO	CENTRO
LOTE	DOIP	QUADRA	45
USO	INSTITUCIONAL	ÁREA CONSTRUIDA	824,85 m2
			6859,29 m2
PROJETO DE ESTRUTURA DE CONCRETO			
TÍTULO	PROJETO EXECUTIVO	DATA	25/09/2014
CONTEÚDO	ARMAÇÃO POSITIVA DAS LAJES DO PISO DO PAVIMENTO TERREO		
RESPONSÁVEIS			
		ORGÃO	
CNPJ: 02.498.351/0001-41		MINISTÉRIO PÚBLICO DO ESTADO DE MG	
RT EMPRESA		PROPRIETÁRIO	
GERALDO JOSÉ DE OLIVEIRA SILVA /CREA-MG 18.641/0		PROCURADORIA GERAL DE JUSTIÇA DE MINAS GERAIS CNPJ: 28.931.957/0001-45	
MARCIO JOSÉ DE REZENDE GONÇALVES /CREA-MG 35.945/0		FISCALIS DO CONTRATO	
COORDENADOR		DANIELA TEIXEIRA DINIZ ANDRADE	
EQUIPA S. C. PENNA E PINHO - CAU 422318-2		FORMATO	
N CONTRATO		A0	
CT 235/2015		CARLA BORGES DA COSTA	

62 / 13

FOLHA