

BLOCO 2 = BLOCO 14 (2x)

(ESCALA 1:25)

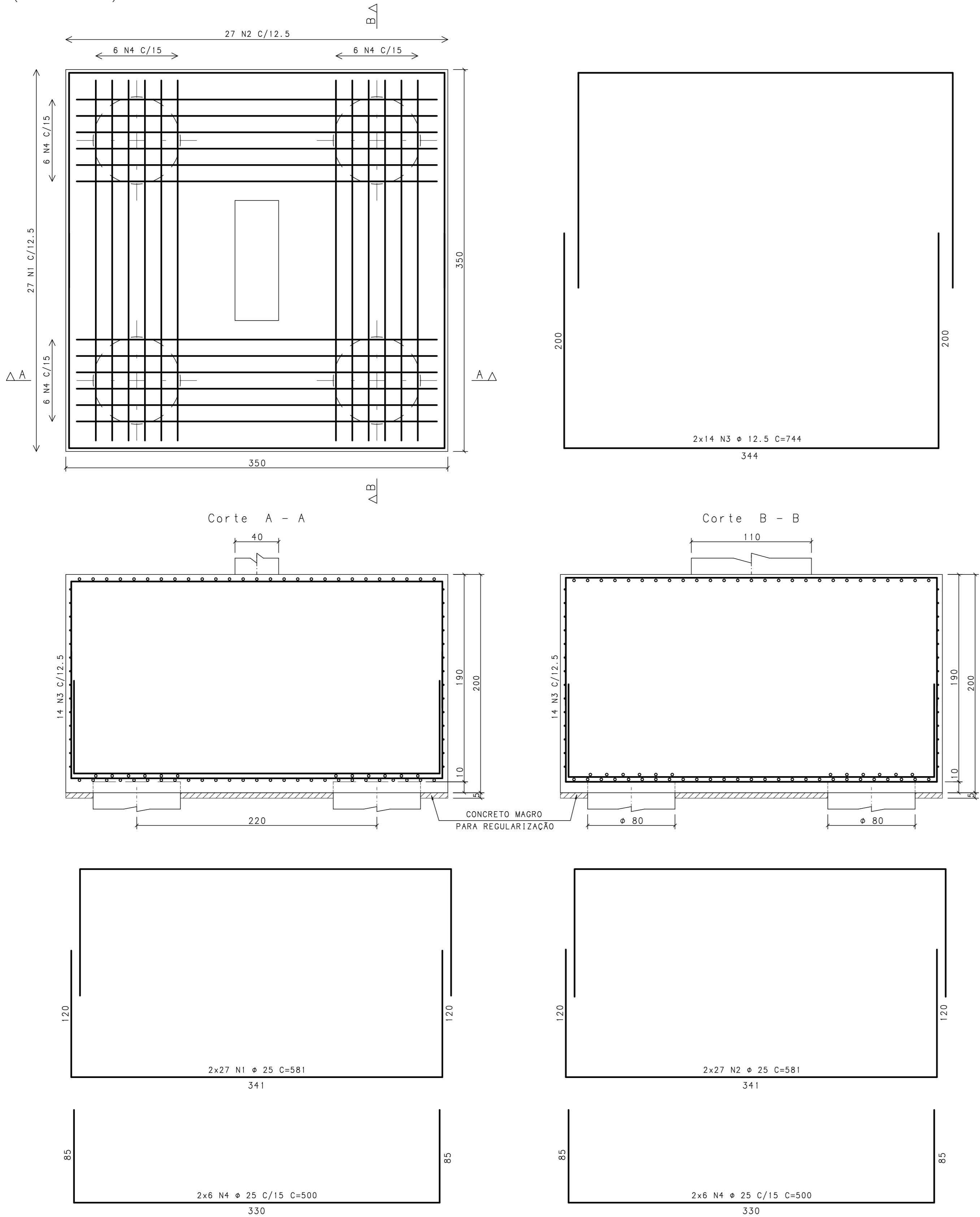

BLOCO 1

(ESCALA 1:25)

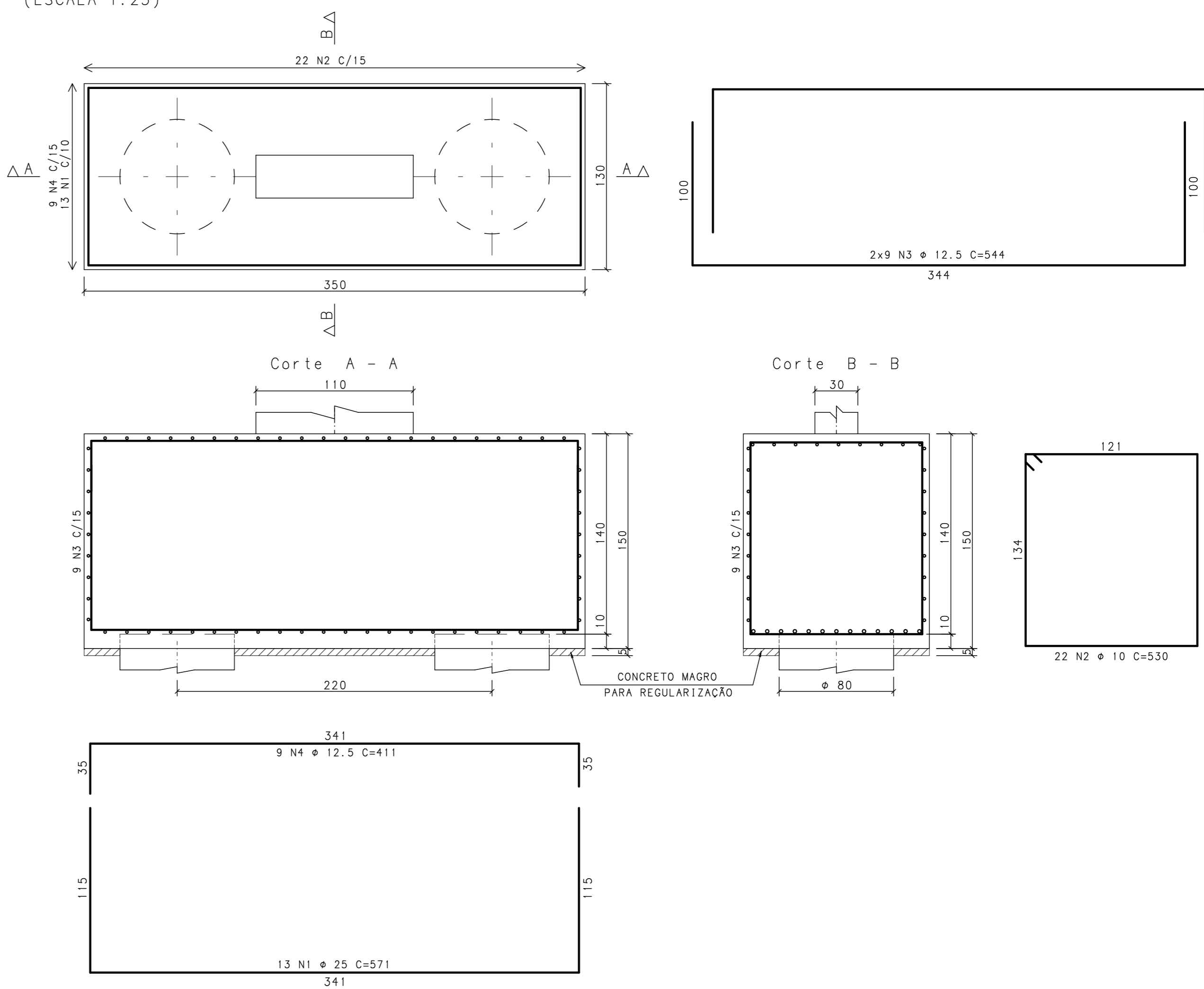

ACO	POS	BIT (mm)	QUANT	COMPRIMENTO	
				UNIT (cm)	TOTAL (cm)
BLOCO 1					
50	1	25	13	571	7423
50	2	10	22	530	11660
50	3	12.5	18	544	9792
50	4	12.5	9	411	3699
BLOCO 2 = BLOCO 14 (X2)					
50	1	25	108	581	62748
50	2	25	108	581	62748
50	3	12.5	56	744	41664
50	4	25	48	500	24000

RESUMO AÇO CA 50-60			
AÇO	BIT (mm)	COMPR (m)	PESO (kg)
50	10	117	73
50	12.5	552	552
50	25	1569	6277
Peso Total 50 =			6902 kg

NOTAS:

- 1-CONCRETO  $f_{ck} \geq 35MPa$ , FATOR ÁGUA/CIMENTO = 0.50
- 2-MEDIDAS EM CENTÍMETRO, NÍVEIS EM METRO
- 3-COBRIMENTO DOS BLOCOS = 3.0cm
- 4-RAIO DE DOBRA PARA BARRA:

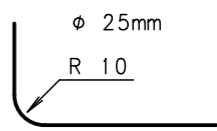

REVISÃO	DESCRIÇÃO	PROJ.	DATA
00	EMIÇÃO INICIAL		25/09/14
REVISÕES			
MINISTÉRIO PÚBLICO DE MINAS GERAIS			
LOGRADOURO RUA MARECHAL FLORIANO		BAIRRO CENTRO	
LOTE 001P	QUADRA 45	ÁREA TERRENO	824,85 m2
USO INSTITUCIONAL		ÁREA CONSTRUÍDA	6859,29 m2
PROJETO DE ESTRUTURA DE CONCRETO			
TÍTULO PROJETO EXECUTIVO		DATA	25/09/2014
CONTEÚDO ARMAÇÃO DOS BLOCOS (01/08)			
RESPONSÁVEIS			
<b>GOS</b> Engenharia Ltda CNPJ: 02.498.391/0001-41		ORGÃO MPMG MINISTÉRIO PÚBLICO DO ESTADO DE MG	
RT EMPRESA		PROPRIETÁRIO	
GERALDO JOSÉ DE OLIVEIRA SILVA /CREA-MG 18.641/D		PROCURADORIA GERAL DE JUSTIÇA DE MINAS GERAIS CNPJ: 20.971.857/0001-45	
MARCIO JOSÉ DE REZENDE GONCALVES /CREA-MG 35.945/D		FISCAIS DO CONTRATO	
COORDENADOR		DANIELA TEIXEIRA DINIZ ANDRADE	
ERIKA R. C. PENNA E PINHO - CAU A25218-2		CARLA BORGES DA COSTA	
N CONTRATO CT 233/2013		FORMATO A1	