

Corte A - A

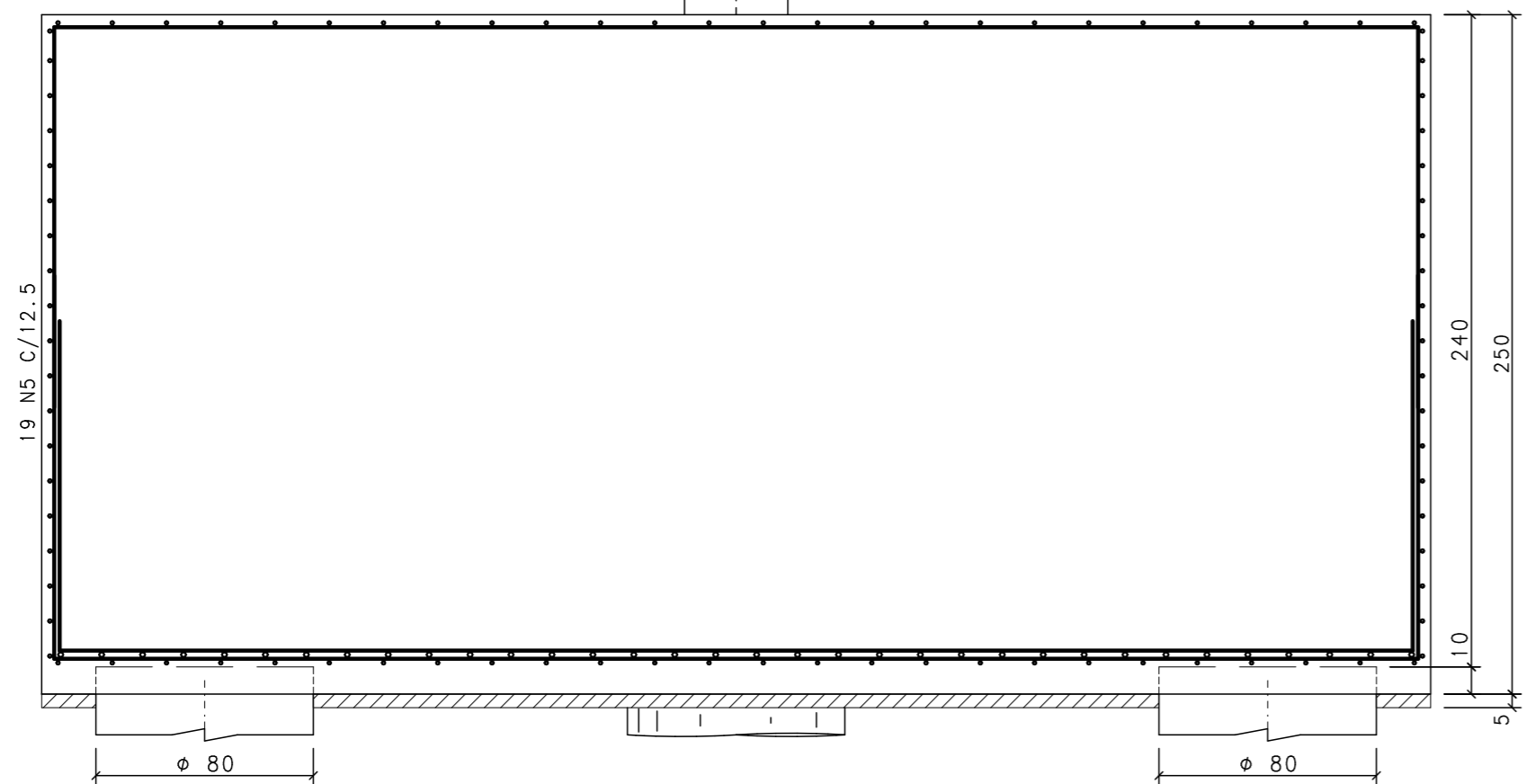

Corte B - B

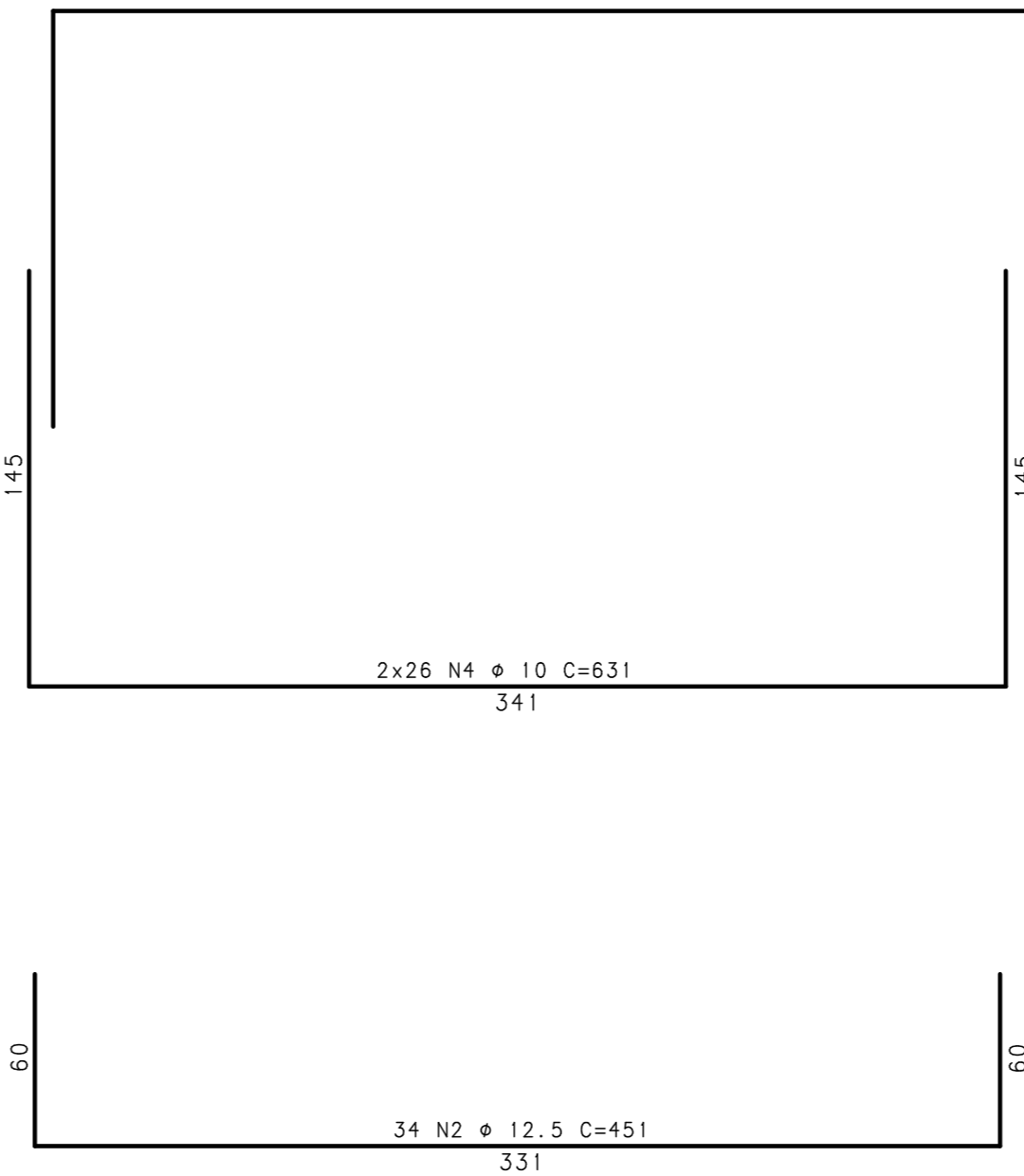
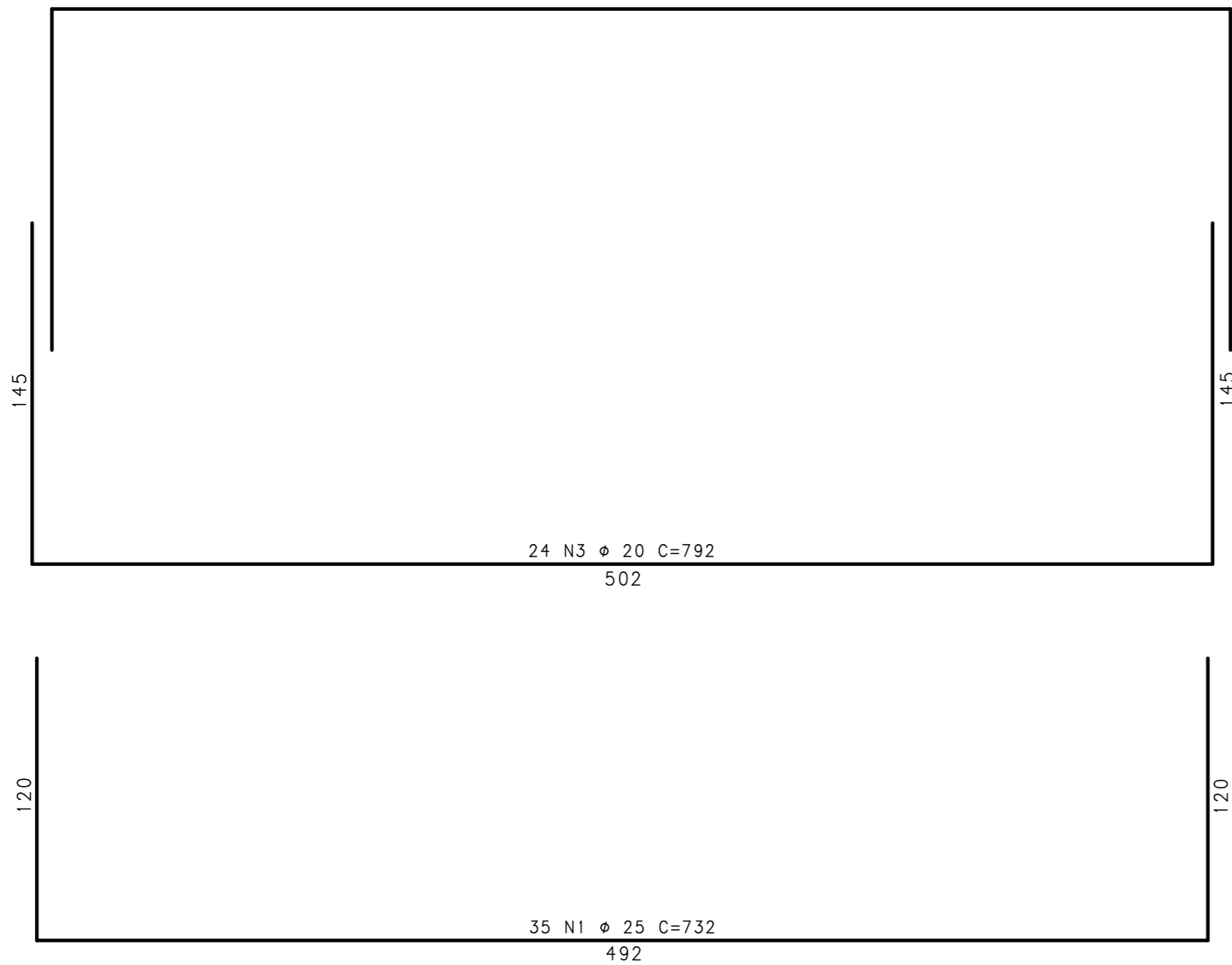
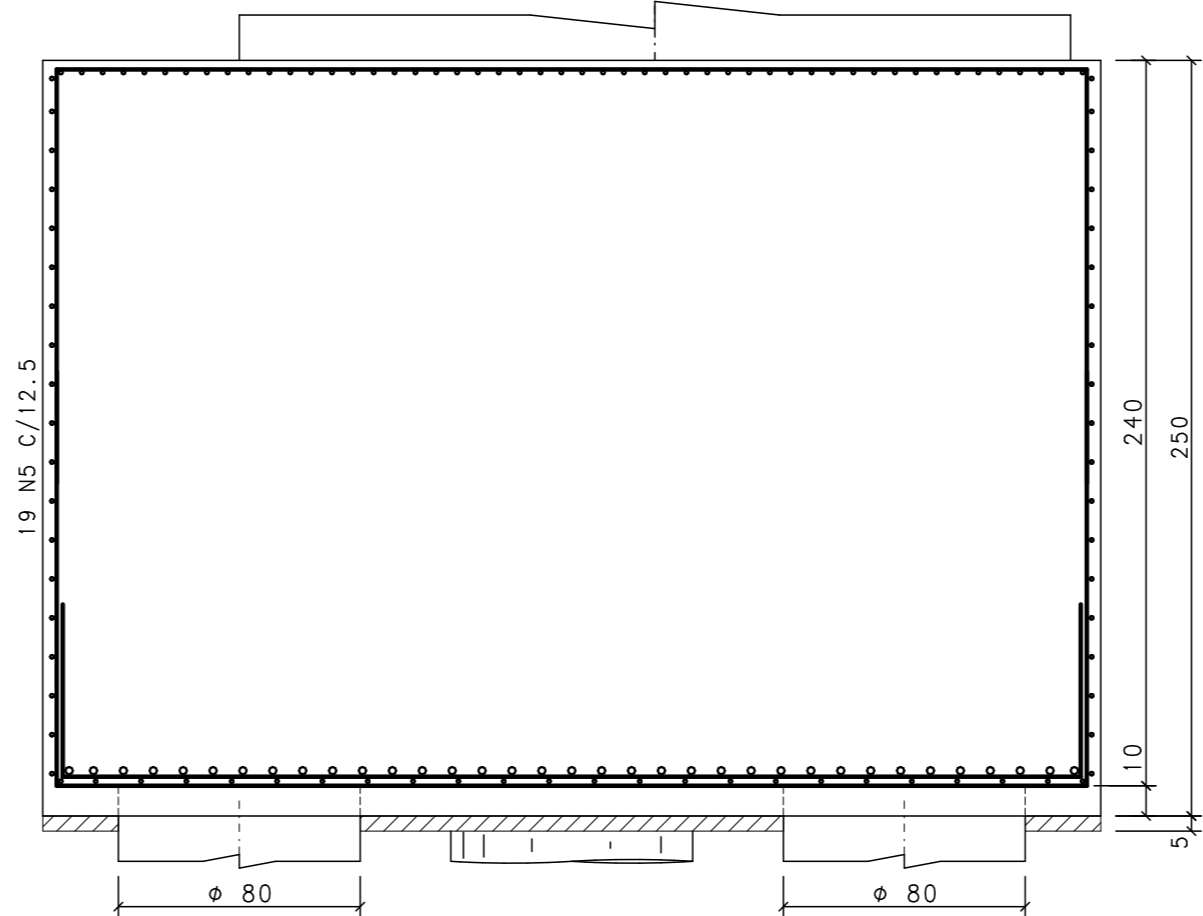

	AÇO	POS	BIT (mm)	QUANT	COMPRIMENTO	
					UNIT (cm)	TOTAL (cm)
B13	50	1	25	35	732	25620
	50	2	12.5	34	451	15334
	50	3	20	24	792	19008
	50	4	10	52	631	32812
	50	5	12.5	38	905	34390

RESUMO AÇO CA 50-60				
AÇO	BIT (mm)	COMPR (m)	PESO (kg)	
50	10	328	207	
50	12.5	497	497	
50	20	190	475	
50	25	256	1023	
Peso Total		50 =	2204 kg	

NOTAS:

- 1-CONCRETO fck>=35MPa, FATOR ÁGUA/CIMENTO = 0.50
2-MEDIDAS EM CENTÍMETRO, NÍVEIS EM METRO
3-COBRIMENTO DOS BLOCOS = 3.0cm
5-RAIO DE DOBRA PARA BARRA:



REVISÃO	DESCRIÇÃO	PROJ.	DATA
00	EMISSION INICIAL		25/09/14
REVISÕES			
MINISTÉRIO PÚBLICO DE MINAS GERAIS			
LOGRADOURO RUA MARECHAL FLORIANO		BAIRRO CENTRO	
LOTE 001P	QUADRA 45	ÁREA TERRENO	824,85 m2
USO INSTITUCIONAL		ÁREA CONSTRUÍDA	6859,29 m2
PROJETO DE ESTRUTURA DE CONCRETO			
TÍTULO PROJETO EXECUTIVO		DATA	25/09/2014
CONTEÚDO ARMAÇÃO DOS BLOCOS (07/08)			
RESPONSÁVEIS			
 CNPJ: 02.498.391/0001-41		ORGÃO MPMG MINISTÉRIO PÚBLICO DO ESTADO DE MG	
RT EMPRESA		PROPRIETÁRIO	
GERALDO JOSÉ DE OLIVEIRA SILVA /CREA-MG 18.641/D		PROCURADORIA GERAL DE JUSTIÇA DE MINAS GERAIS CNPJ: 20.971.057/0001-45	
MARCIO JOSÉ DE REZENDE GONCALVES /CREA-MG 35.945/D		FISCAIS DO CONTRATO	
COORDENADOR		DANIELA TEIXEIRA DINIZ ANDRADE	
ÉRIKA R. C. PENNA E PINHO - CAU A25218-2		CARLA BORGES DA COSTA	
N CONTRATO CT 233/2013		FORMATO A1	