

V412

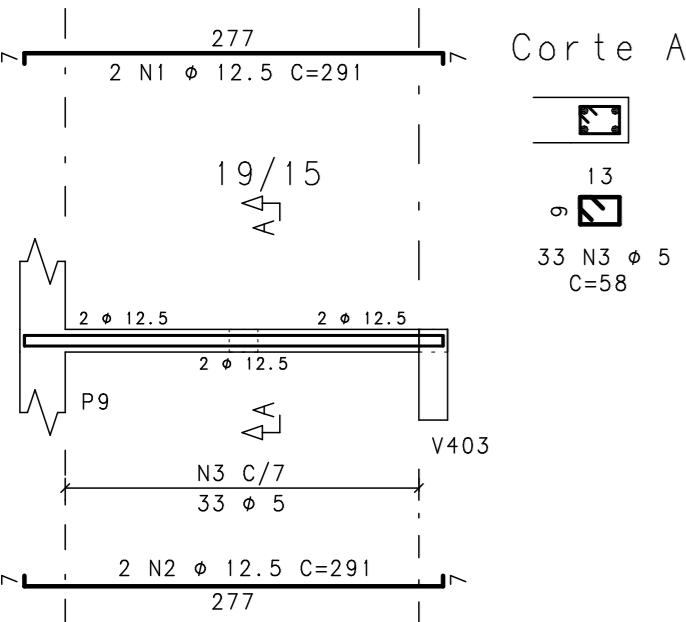

V413

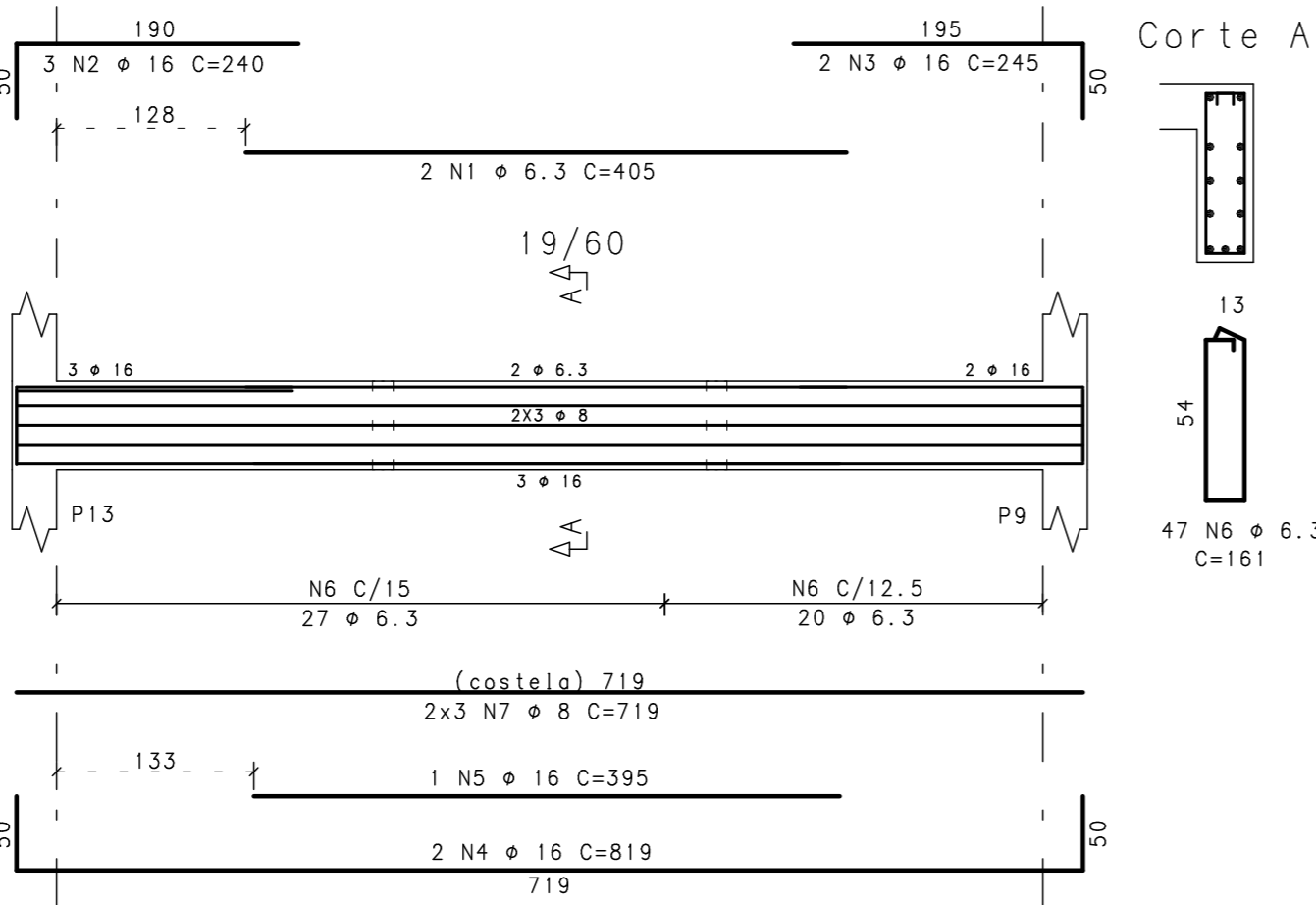

V414

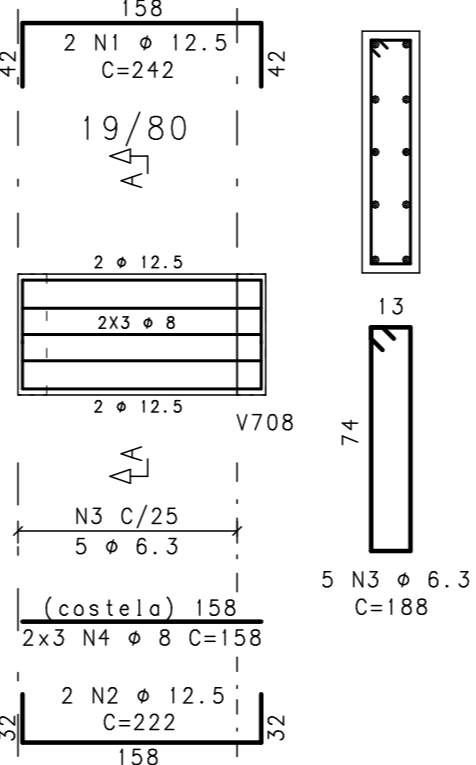

V416

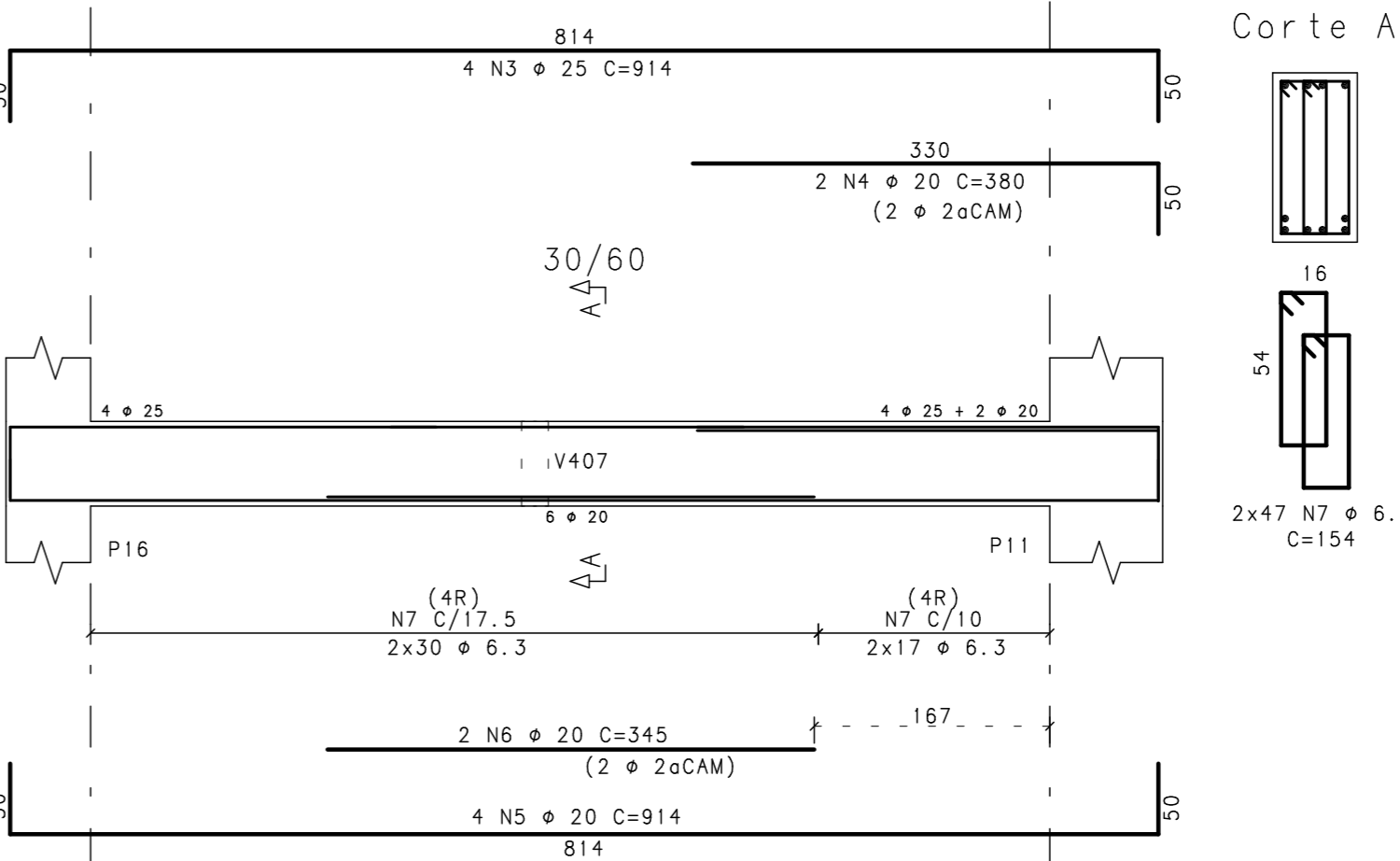

V415

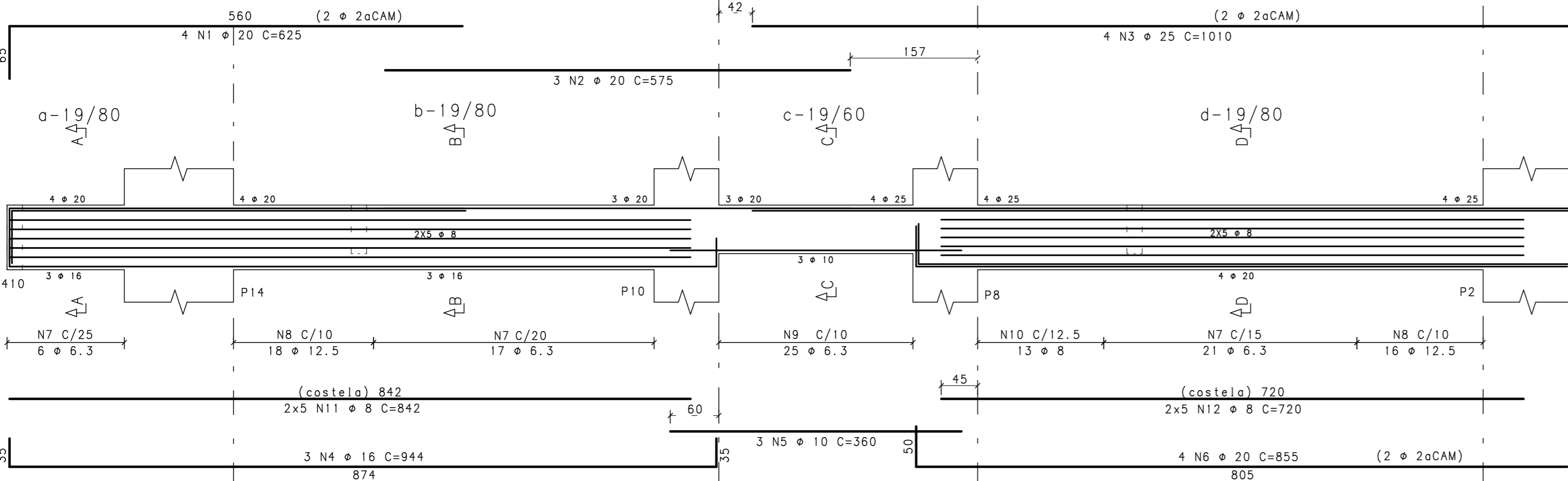

Corte A

Corte B

Corte C

Corte D

V417

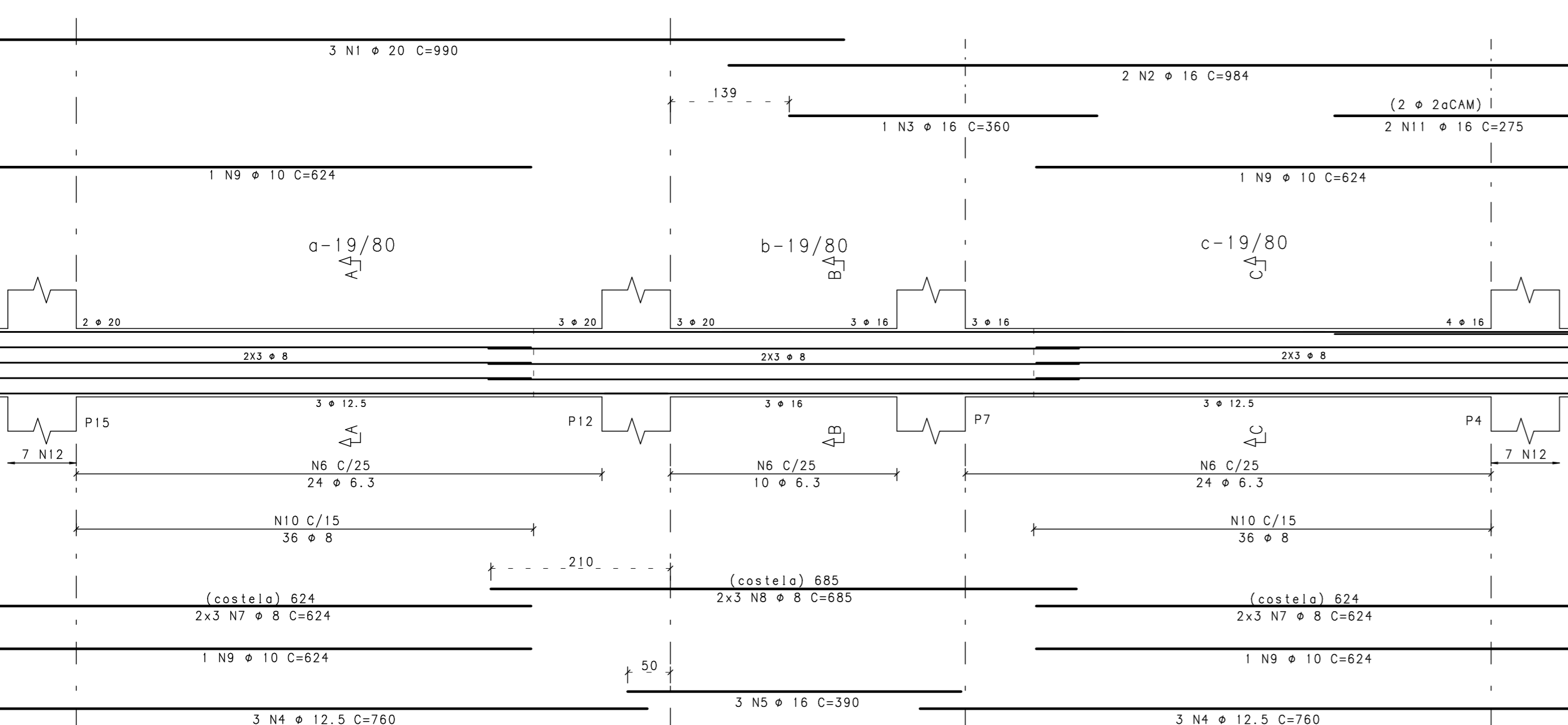

Corte A

Corte B

Corte C

Detalhe de ligação  
viga - pilar

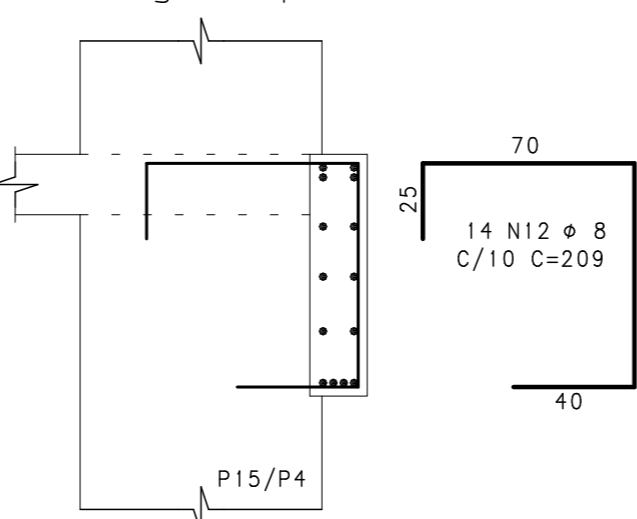

## NOTAS:

- 1-CONCRETO  $f_{ck} > 35\text{MPa}$ ; FATOR ÁGUA/CIMENTO=0.50
- 2-MEDIDAS EM CENTÍMETRO, NÍVEIS EM METRO
- 3-COBRIMENTO DAS VIGAS = 3,0cm
- 4-O ESPAÇAMENTO ENTRE 1ª. E 2ª. CAMADA DE ARMADURAS NAS VIGAS, QUANDO EXISTIR, É DE NO MÍNIMO 2cm OU UM DIÂMETRO DA BARRA.
- 5-RAIO DE DOBRA PARA BARRA:

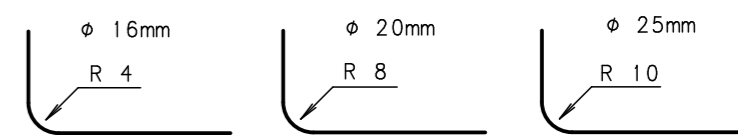

REVISÃO	DESCRIÇÃO	PROJ.	DATA
00	EMISSION INICIAL		25/09/14
REVISÕES			
MINISTÉRIO PÚBLICO DE MINAS GERAIS			
LOGRADOURO RUA MARECHAL FLORIANO BAIRRO CENTRO			
LOTE 001P	QUADRA 45	ÁREA TERRENO 824,85 m2	
USO INSTITUCIONAL		ÁREA CONSTRUÍDA 6859,29 m2	
PROJETO DE ESTRUTURA DE CONCRETO			
TÍTULO PROJETO EXECUTIVO		DATA 25/09/2014	
CONTEÚDO ARMAÇÃO DAS VIGAS DO PISO DO 1º PAVIMENTO (02/02)			
RESPONSÁVEIS			
LOGO GOS Engenharia Ltda		ORGÃO MPMG	
CNPJ: 02.498.391/0001-41		MINISTÉRIO PÚBLICO DO ESTADO DE MG	
RT EMPRESA		PROPRIETÁRIO	
GERALDO JOSÉ DE OLIVEIRA SILVA /CREA-MG 18.641/D		PROCURADORIA GERAL DE JUSTIÇA DE MINAS GERAIS	
MARCIO JOSÉ DE REZENDE GONÇALVES /CREA-MG 35.945/D		CNPJ: 20.971.057/0001-45	
COORDENADOR		FISCAIS DO CONTRATO	
ERIKA R. C. PENNA E PINHO - CAU A25218-2		DANIELA TEIXEIRA DINIZ ANDRADE	
N CONTRATO CT 233/2013	FORMATO A1	CARLA BORGES DA COSTA	