

CONTENÇÃO NO ALINHAMENTO PREDIAL DA RUA JUIZ OTÁVIO FERREIRA

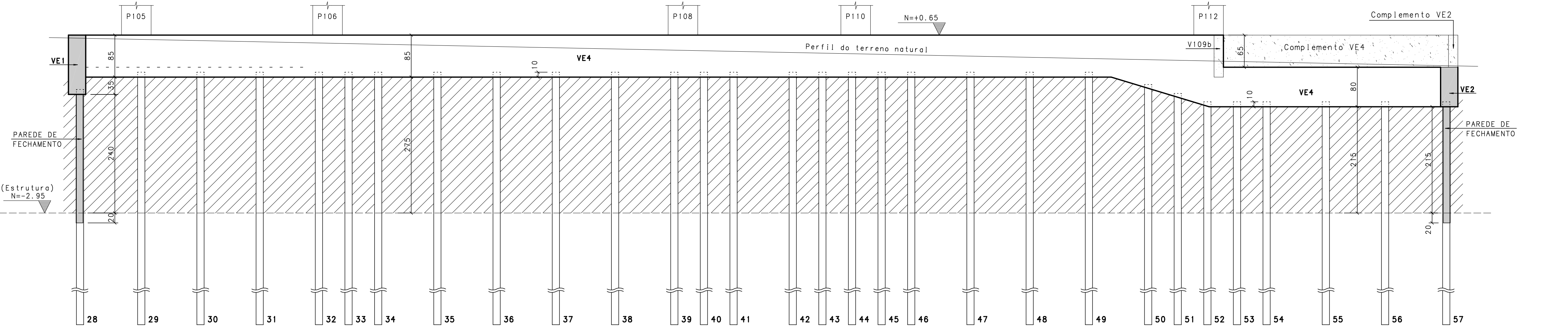

CONTENÇÃO DIVISA LATERAL DIREITA

(OBSERVADOR NA RUA MARECHAL FLORIANO OLHANDO PARA O LOTE)

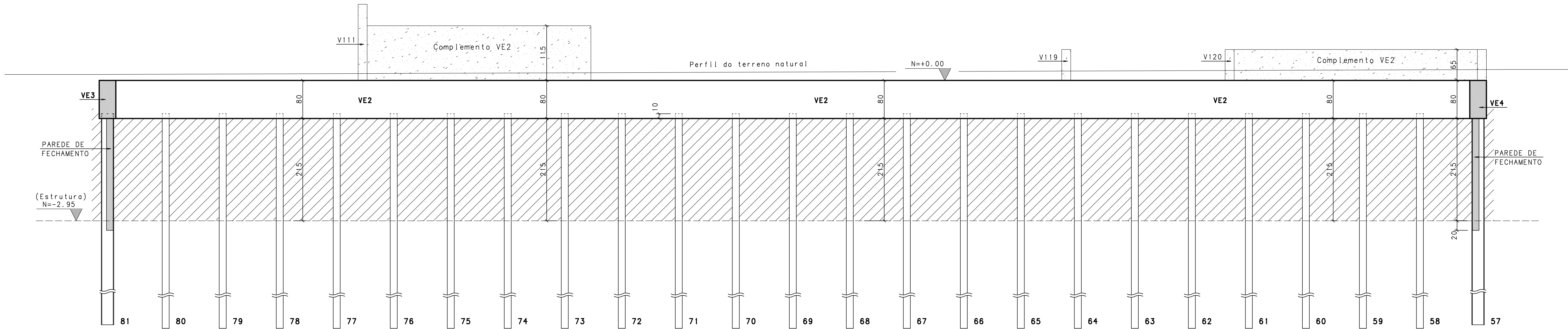

CONTENÇÃO NO ALINHAMENTO PREDIAL DA RUA MARECHAL FLORIANO

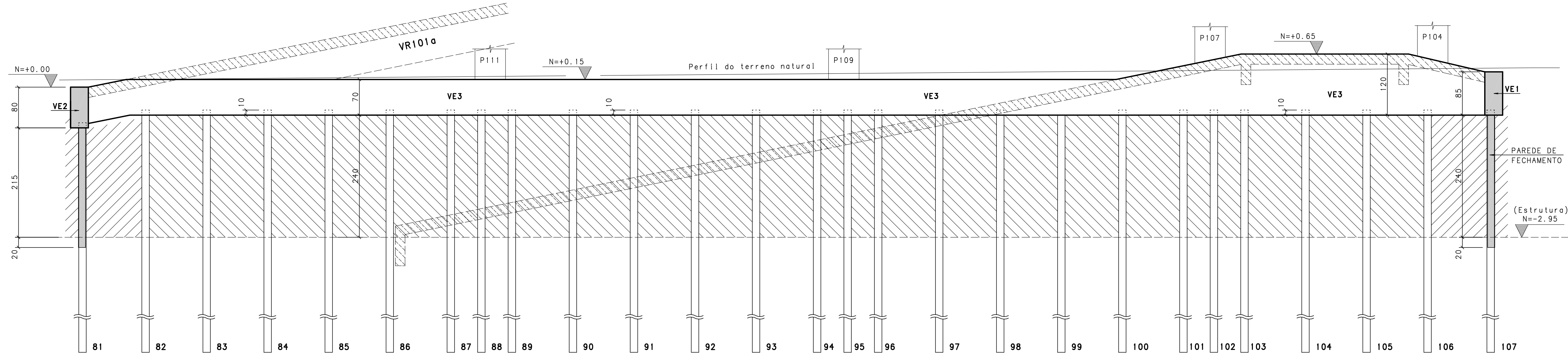

CONTENÇÃO DIVISA LATERAL ESQUERDA

(OBSERVADOR NA RUA MARECHAL FLORIANO OLHANDO PARA O LOTE)

REVISÃO	DESCRIÇÃO	PROJ.	DATA
00	EMIÇÃO INICIAL		25/08/14
REVISÕES			
MINISTÉRIO PÚBLICO DE MINAS GERAIS			
LODRADEIRO RUA MARECHAL FLORIANO BAIRRO CENTRO			
LOTE 001P	QUADRA 45	ÁREA TERRENO 824,85 m2	
USO INSTITUCIONAL		ÁREA CONSTRUÍDA 6859,29 m2	
PROJETO DE ESTRUTURA DE CONCRETO			
TÍTULO PROJETO EXECUTIVO		DATA 25/08/2014	
CONTEÚDO VISTAS DA CONTENÇÃO			
RESPONSÁVEIS			
ORGÃO		ORGÃO	
CNPJ: 02.488.391/0001-41		MPMG	
RT EMPRESA		PROPRIETÁRIO	
GERALDO JOSÉ DE OLIVEIRA SILVA /CREA-MG 18.641/0		PROCURADORIA GERAL DE JUSTIÇA DE MINAS GERAIS	
MARCIO JOSÉ DE REZENDE GONÇALVES /CREA-MG 35.945/0		FISCAL DO CONTRATO	
COORDENADOR		FISCAL DO CONTRATO	
EELKA S. C. PENNA E PINDO - CAU 42218-2		DANIELA TEIXEIRA DINIZ ANDRADE	
N. CONTRATO 01.235/2013		FORMATO A0	
		CARLA ROBERTA DA COSTA	