

BLOCO B(6+11)
(ESCALA 1:25)

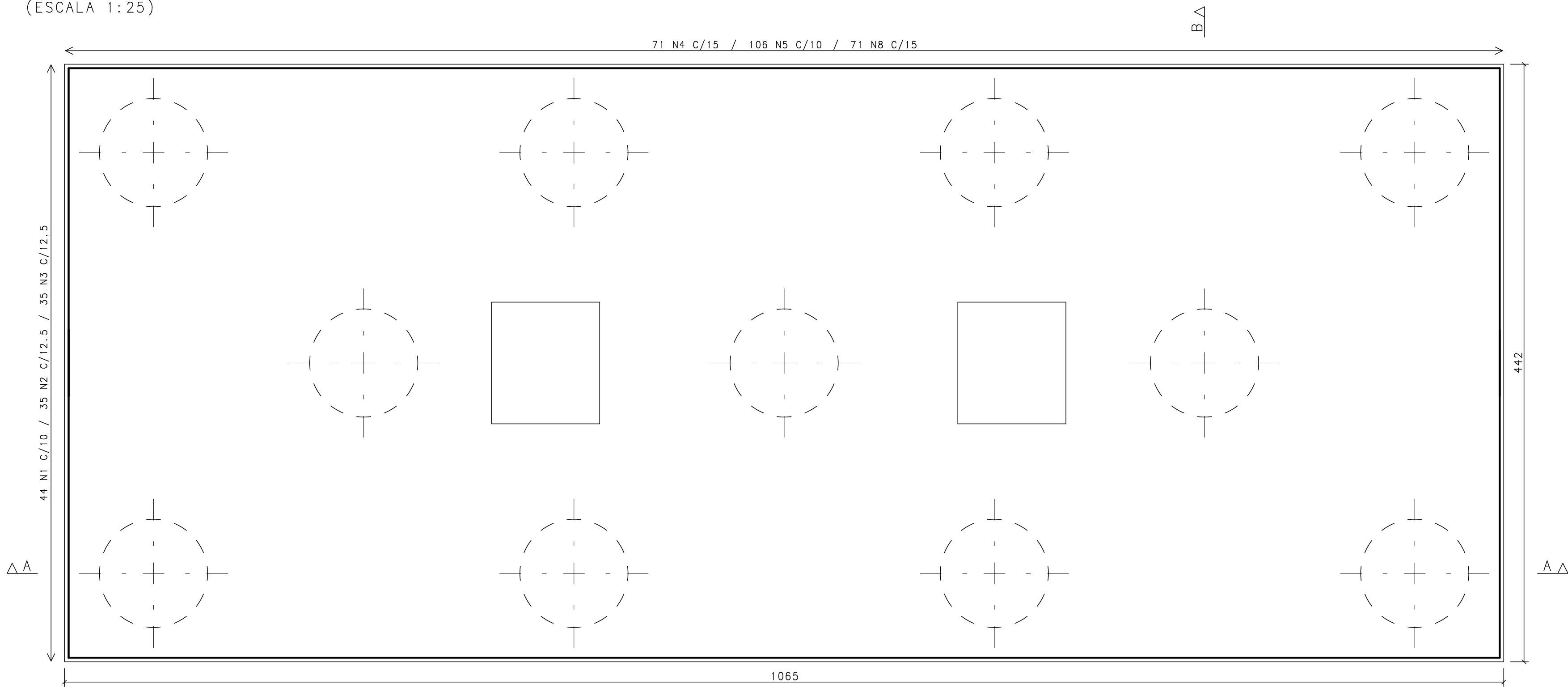

Corte A - A

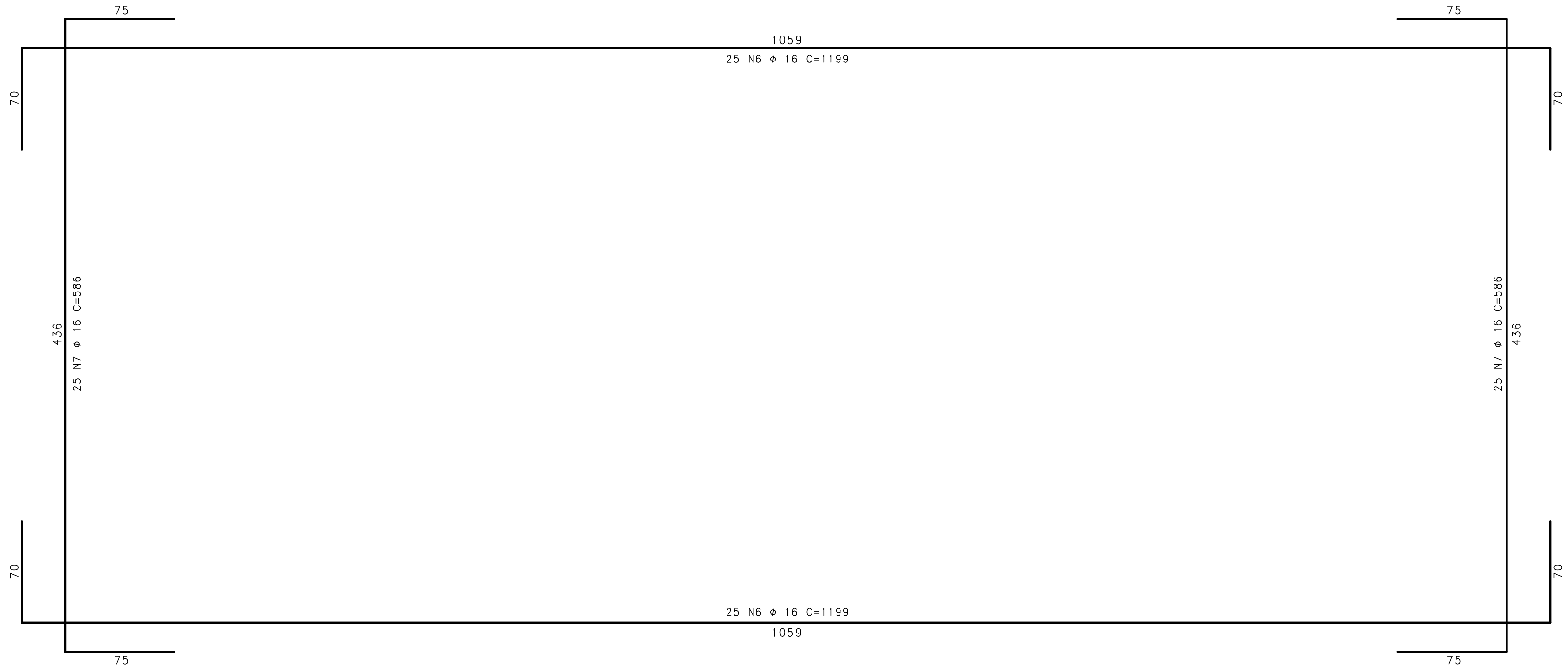
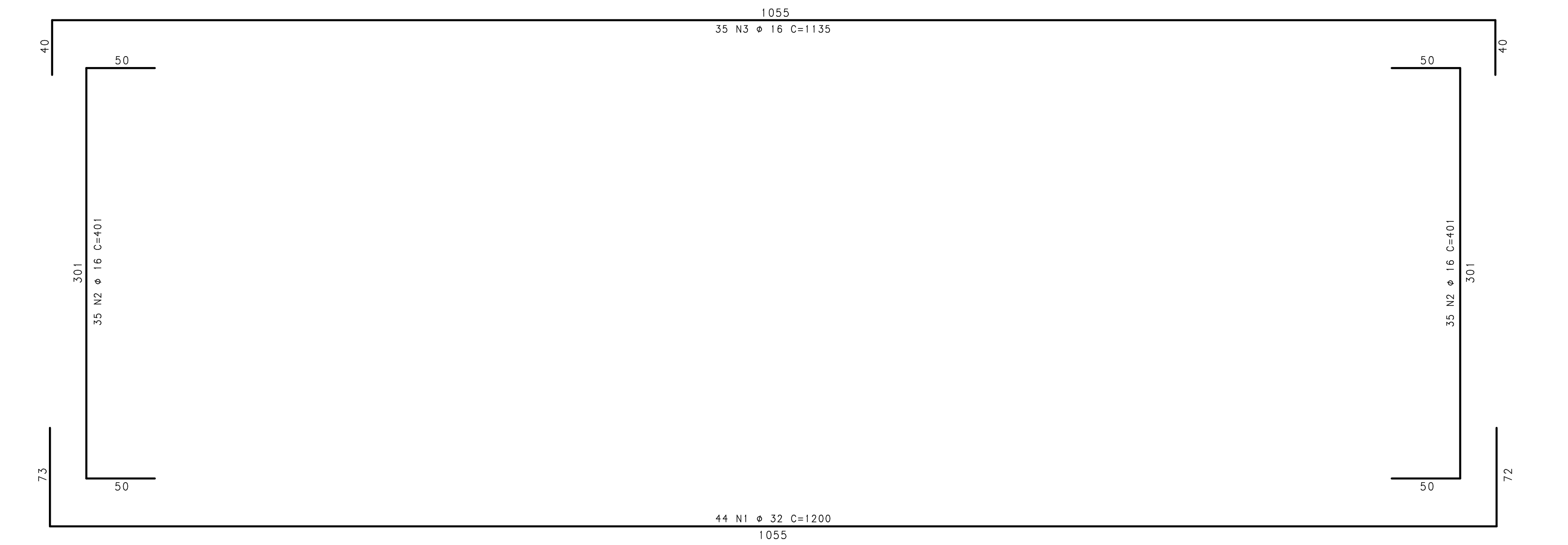
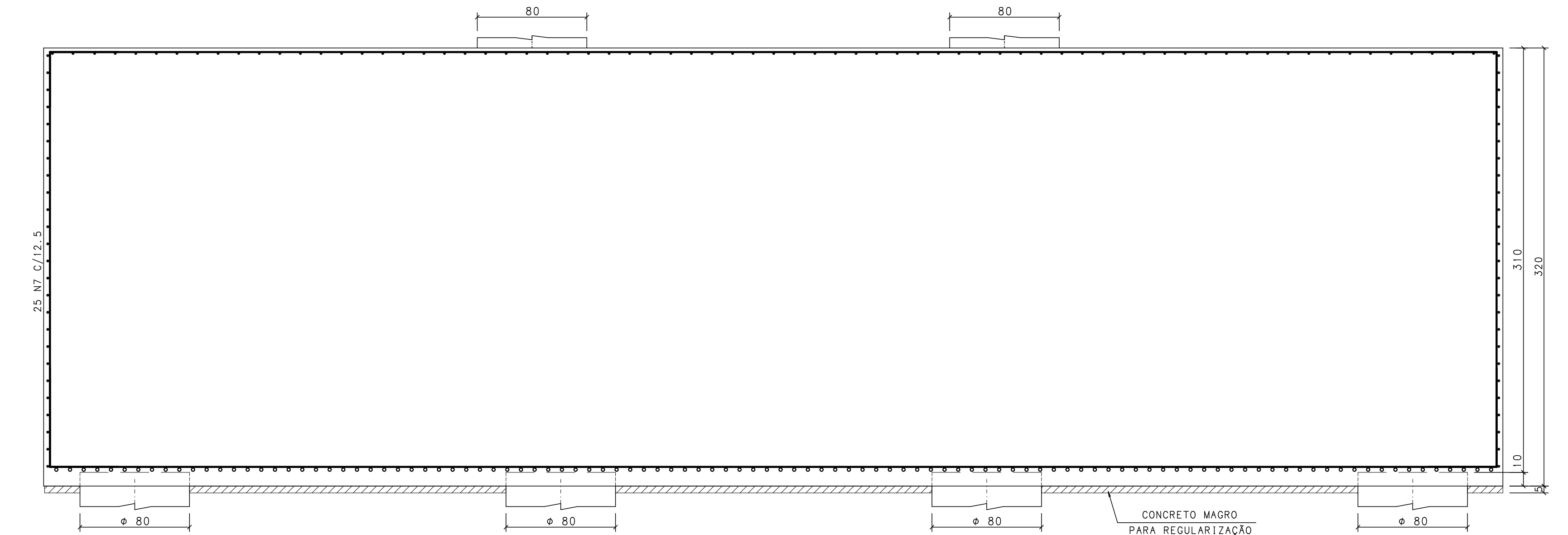

Corte B - B

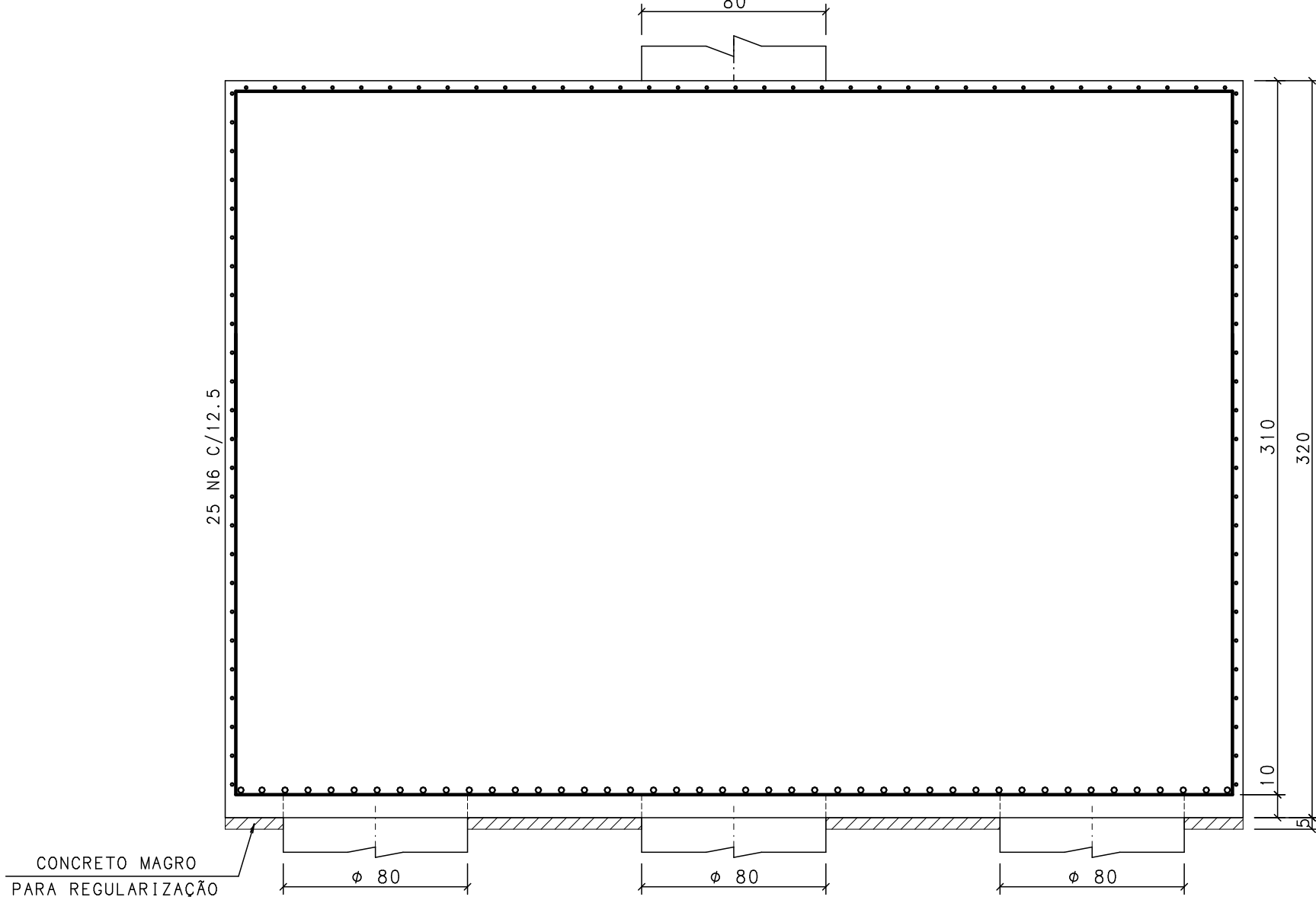

NOTAS:

- 1-CONCRETO fck>=35MPa, FATOR ÁGUA/CEMENTO = 0.50
2-MEDIDAS EM CENTÍMETRO, NÍVEIS EM METRO
3-COBRIMENTO DOS BLOCOS = 3.0cm
5-RAIO DE DOBRA PARA BARRA:

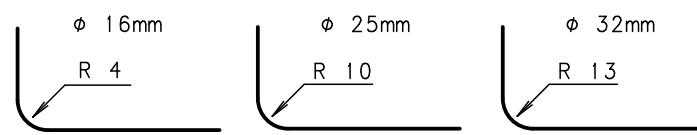

REVISÃO	DESCRIÇÃO	PROJ.	DATA
00	EMIÇÃO INICIAL		25/09/14
REVISÕES			
MINISTÉRIO PÚBLICO DE MINAS GERAIS			
LOGRADOURO RUA MARECHAL FLORIANO BAIRRO CENTRO			
LOTE 001P	QUADRA 45	ÁREA TERRENO 824,85 m2	
USO INSTITUCIONAL		ÁREA CONSTRUÍDA 6859,29 m2	
PROJETO DE ESTRUTURA DE CONCRETO			
TÍTULO PROJETO EXECUTIVO		DATA 25/09/2014	
CONTEÍDO ARMAÇÃO DOS BLOCOS (05/08)			
RESPONSÁVEIS			
GOS Engenharia Ltda CNPJ: 02.498.391/0001-41 RT EMPRESA		MPPMG MINISTÉRIO PÚBLICO DO ESTADO DE MG PRÓCURADORIA GERAL DE JUSTIÇA DE MINAS GERAIS CNPJ: 20.921.052/0001-45 FISCAIS DO CONTRATO	
GERALDO JOSÉ DE OLIVEIRA SILVA /CREA-MG 18.641/0		DANIELA TEIXEIRA DINIZ ANDRADE	
MARCIO JOSÉ DE BEZENO GONÇALVES /CREA-MG 35.945/0		CARLA BORGES DA COSTA	
COORDENADOR			
FELIX B. C. PENNA E FILHO - CAU A25218-2			
Nº CONTRATO CT 233/2013		FORMATO A1L50	