

ARMAÇÃO POSITIVA DAS LAJES DO PISO DA GARAGEM
ESCALA 1:50

DETALHE GENÉRICO DE
REFORÇO PARA FUROS

ESCALA 1:25

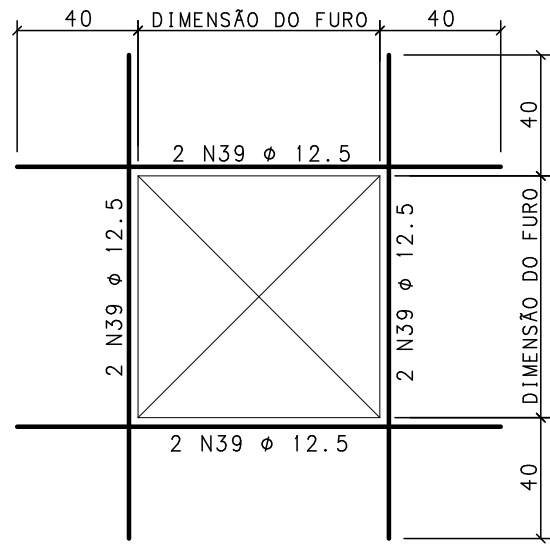

DETALHE DE MONTAGEM EM CORTE (SEM ESCALA)

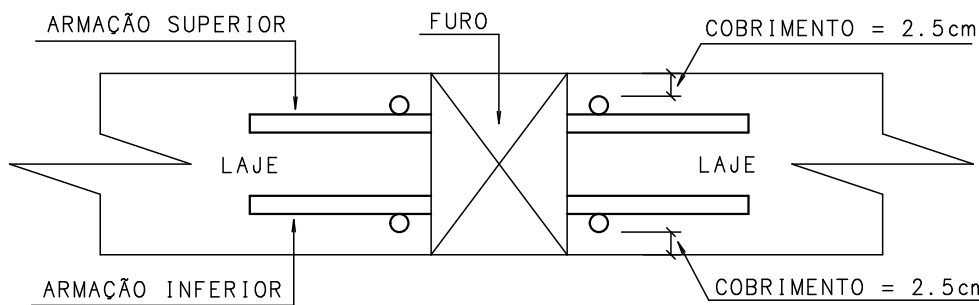

ACO	POS	BIT (mm)	QUANT	COMPRIMENTO UNIT (cm)	TOTAL (cm)
ARMAÇÃO POSITIVA DAS LAJES DO PISO DA GARAGEM					
50	1	10	30	463	13890
50	2	10	63	1200	75600
50	3	10	49	550	26950
50	4	10	49	1200	58800
50	5	10	75	725	54375
50	6	10	51	1200	61200
50	7	10	48	744	35712
50	8	10	3	520	1560
50	9	10	48	749	35952
50	10	10	70	1195	83650
50	11	10	31	335	10385
50	12	10	25	544	13600
50	13	10	13	745	9685
50	14	10	13	712	9256
50	15	10	13	583	7579
50	16	10	33	880	29040
50	17	8	42	459	20958
50	18	10	42	620	26040
50	19	8	4	570	2280
50	20	6.3	18	345	6210
50	21	8	26	1085	28210
50	22	6.3	22	265	5830
50	23	6.3	35	219	7665
50	24	6.3	6	475	2850
50	25	6.3	8	540	4320
50	26	8	3	528	1584
50	27	8	17	278	4726
50	28	8	13	1025	13325
50	29	6.3	17	305	5185
50	30	8	11	44	484
50	31	6.3	33	29	957
50	32	6.3	1	310	310
50	33	6.3	1	105	105
50	34	10	2	198	396
50	35	8	2	160	320
50	36	10	26	1200	31200
50	37	8	2	1200	2400
50	38	8	2	694	1388
50	39	12.5	1	-CORR-	7795

RESUMO ACO CA 50-60			
ACO	BIT (mm)	COMPR (m)	PESO (kg)
50	6.3	334	84
50	8	757	303
50	10	5849	3685
50	12.5	78	78
Peso Total		50 =	4149 kg

NOTAS:

- 1-CONCRETO fck>>=35MPa; FATOR AGUA/CIMENTO=0.50
- 2-MEDIDAS EM CENTÍMETRO, NÍVEIS EM METRO
- 3-COBRIMENTO DAS LAJES = 2,5cm

REVISÃO	DESCRIÇÃO	PROJ.	DATA
00	EMIÇÃO INICIAL		25/09/14

REVISÕES			
MINISTÉRIO PÚBLICO DE MINAS GERAIS			
LOGRADOURO	RUA MARECHAL FLORIANO	BAIRRO	CENTRO
LOTE	001P	QUADRA	45
USO	INSTITUCIONAL	ÁREA TERRENO	824,85 m2
		ÁREA CONSTRUÍDA	6859,29 m2
PROJETO DE ESTRUTURA DE CONCRETO			
TÍTULO	PROJETO EXECUTIVO	DATA	25/09/2014
CONTEÚDO	ARMAÇÃO POSITIVA DAS LAJES DO PISO DA GARAGEM		

RESPONSÁVEIS	
ORGÃO	MPMG
RT EMPRESA	PROPRIETÁRIO
GERALDO JOSÉ DE OLIVEIRA SILVA /CREA-MG 18.641/D	PROCURADORIA GERAL DE JUSTIÇA DE MINAS GERAIS
MARCIO JOSÉ DE REZENDE GONÇALVES /CREA-MG 35.945/D	FISCALIS DO CONTRATO
COORDENADOR	DANIELA TEIXEIRA DINIZ ANDRADE
N CONTRATO	FORMATO
CT 233/2013	A1L25
	CARLA BORGES DA COSTA