

RESUMO AÇO CA 50-60			
AÇO	BIT (mm)	COMPR (m)	PESO (kg)
60	5	612	98
50	6.3	1055	264
50	10	306	193
50	12.5	74	74
Peso Total		60 =	98 kg
Peso Total		50 =	530 kg

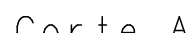

ESCALA 1:25

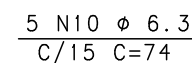
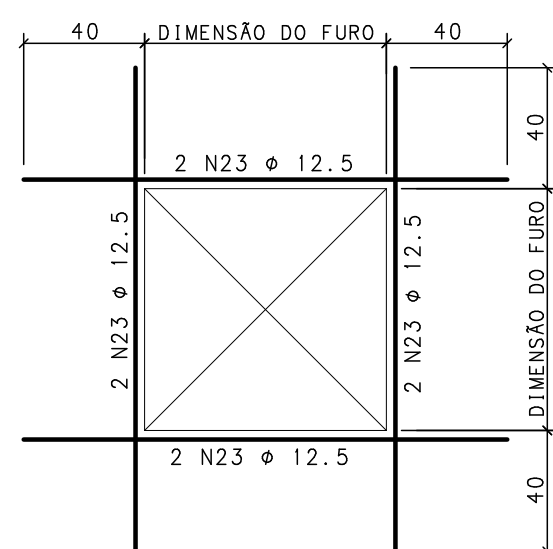

ESCALA 1:50

1-CONCRETO  $f_{ck} \geq 35\text{MPa}$ ; FATOR ÁGUA/CEMENTO=0.50  
2-MEDIDAS EM CENTÍMETRO, NÍVEIS EM METRO  
VIGAS = 3,0cm  
CINTAS = 3,0cm  
PILARETES = 3,0cm  
LAJES = 2,5cm  
4-O ESPAÇAMENTO ENTRE 1ª. E 2ª. CAMADA DE ARMADURAS NAS VIGAS, QUANDO EXISTIR, É DE NO MÍNIMO 2cm OU UM DIÂMETRO DA BARRA.

REVISÃO	DESCRIÇÃO	PROJ.	DATA
00	EMISSION INICIAL		25/09/

## REVISÕES

MINISTÉRIO PÚBLICO DE MINAS GERAIS

LOGRADOURO	RUA MARECHAL FLORIANO	BAIRRO	CENTRO
LOTE	001P	QUADRA	45
USO	INSTITUCIONAL	ÁREA TERRENO	824,85 m2
		ÁREA CONSTRUÍDA	6859,29 m2

## PROJETO DE ESTRUTURA DE CONCRETO

TÍTULO	PROJETO EXECUTIVO	DATA	25/09/2014
CONTEÚDO	ARMÇÃO POSITIVA DAS LAJES DA COBERTURA DA CAIXA D'ÁGUA/ ARMÇÃO DAS CINTAS/ ARMÇÃO DAS VIGAS DA COBERTURA DA CAIXA D'ÁGUA/ ARMÇÃO DAS CINTAS/ ARMÇÃO DOS PILARETES		

## RESPONSÁVEIS

 <p><b>Engenharia Ltda</b> CNPJ: 02.498.391/0001-41</p>		<p>ORGÃO</p> <p><b>MPMG</b> MINISTÉRIO PÚBLICO DO ESTADO DE MG</p>	
RT EMPRESA		PROPRIETÁRIO	
GERALDO JOSÉ DE OLIVEIRA SILVA /CREA-MG 18.641/D		PROCURADORIA GERAL DE JUSTIÇA DE MINAS GERAIS CNPJ: 20.971.057/0001-45	
MARCIO JOSÉ DE REZENDE GONÇALVES /CREA-MG 35.945/D		FISCAIS DO CONTRATO	
COORDENADOR			
FRIKA R. C. PENNA E PINHO - CAU A25218-2			
N CONTRATO	FORMATO	DANIELA TEIXEIRA DINIZ ANDRADE	
CT 233/2013	A1	CARLA BORGES DA COSTA	