

### ARMAÇÃO DA ESCADA

(N=-2.95 À N=+0.65)

ESCALA 1:50

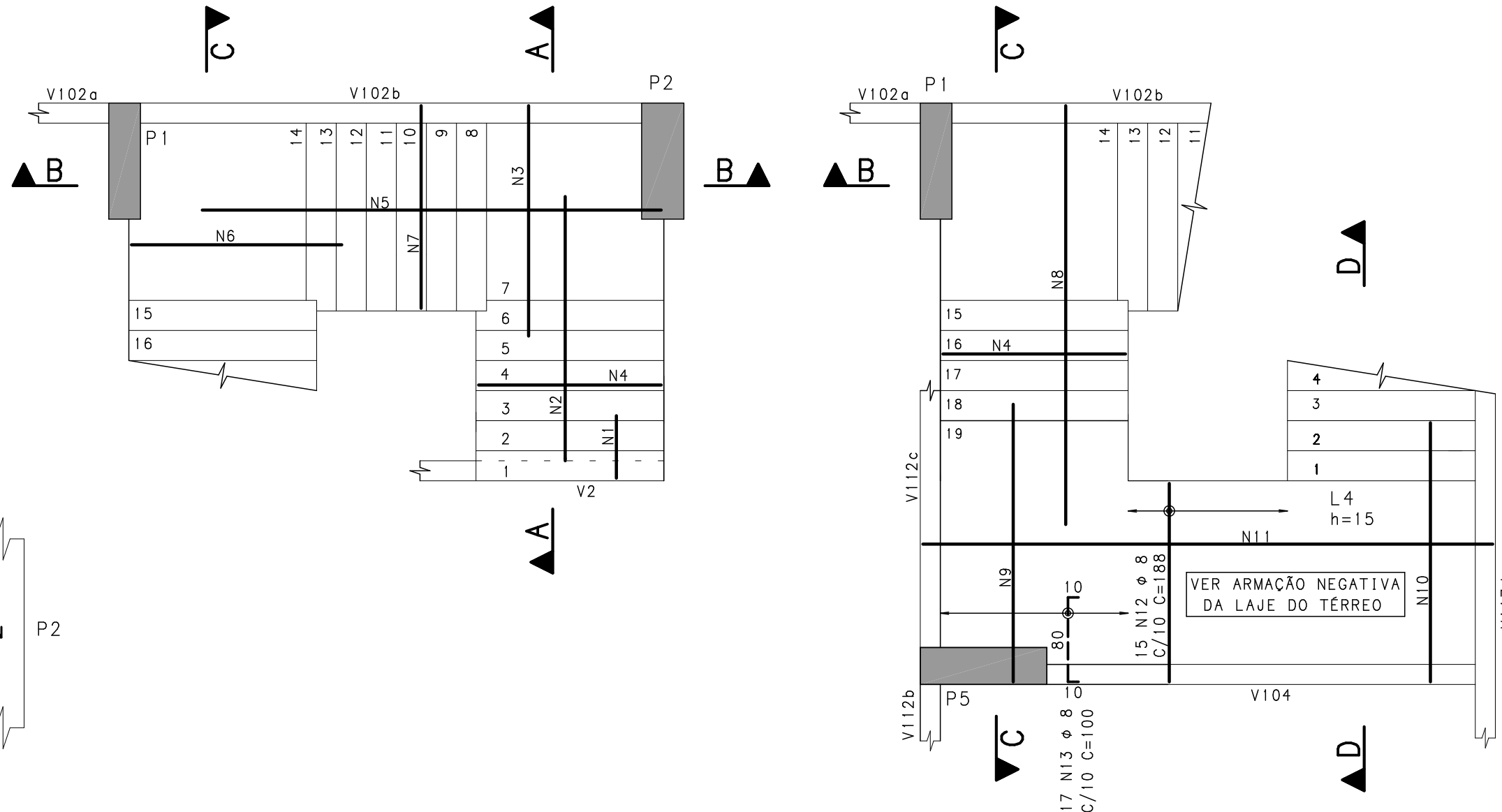

### CORTE C-C

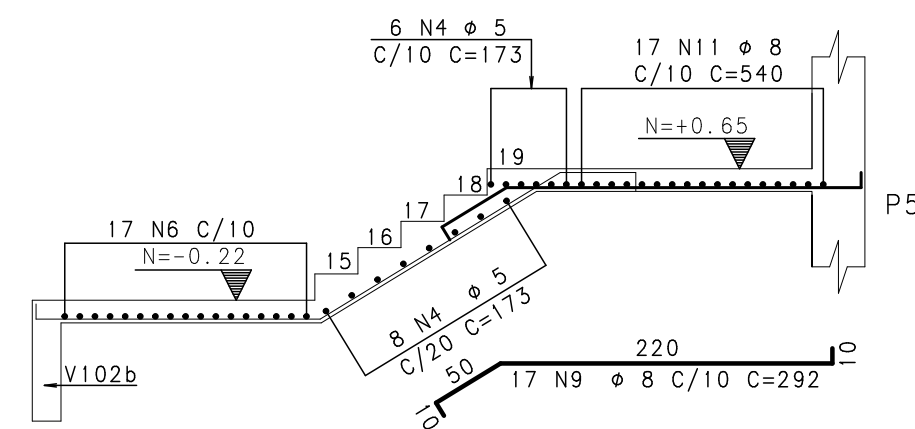

### CORTE D-D

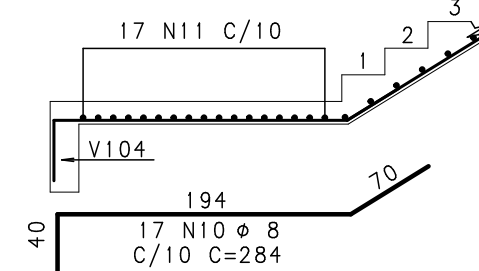

ACO	POS	BIT (mm)	QUANT	COMPRIMENTO UNIT (cm)	TOTAL (cm)
ARMAÇÃO DA ESCADA (N=+0.65 À N=+52.45)					
50	1	8	238	313	74494
50	2	8	238	244	58072
50	3	8	238	173	41128
50	4	8	238	102	24216
50	5	8	238	31	7388
50	6	8	238	192	45696
50	7	8	238	568	135184
50	8	8	238	228	54264
50	9	8	238	521	124018
50	10	8	238	284	67592
50	11	8	210	188	39480
50	12	8	490	100	49000

RESUMO AÇO CA 50-60			
ACO	BIT (mm)	COMPR (m)	PESO (kg)
60	5	970	155
50	8	8376	3351
Peso Total		60 =	155 kg
Peso Total		50 =	3351 kg

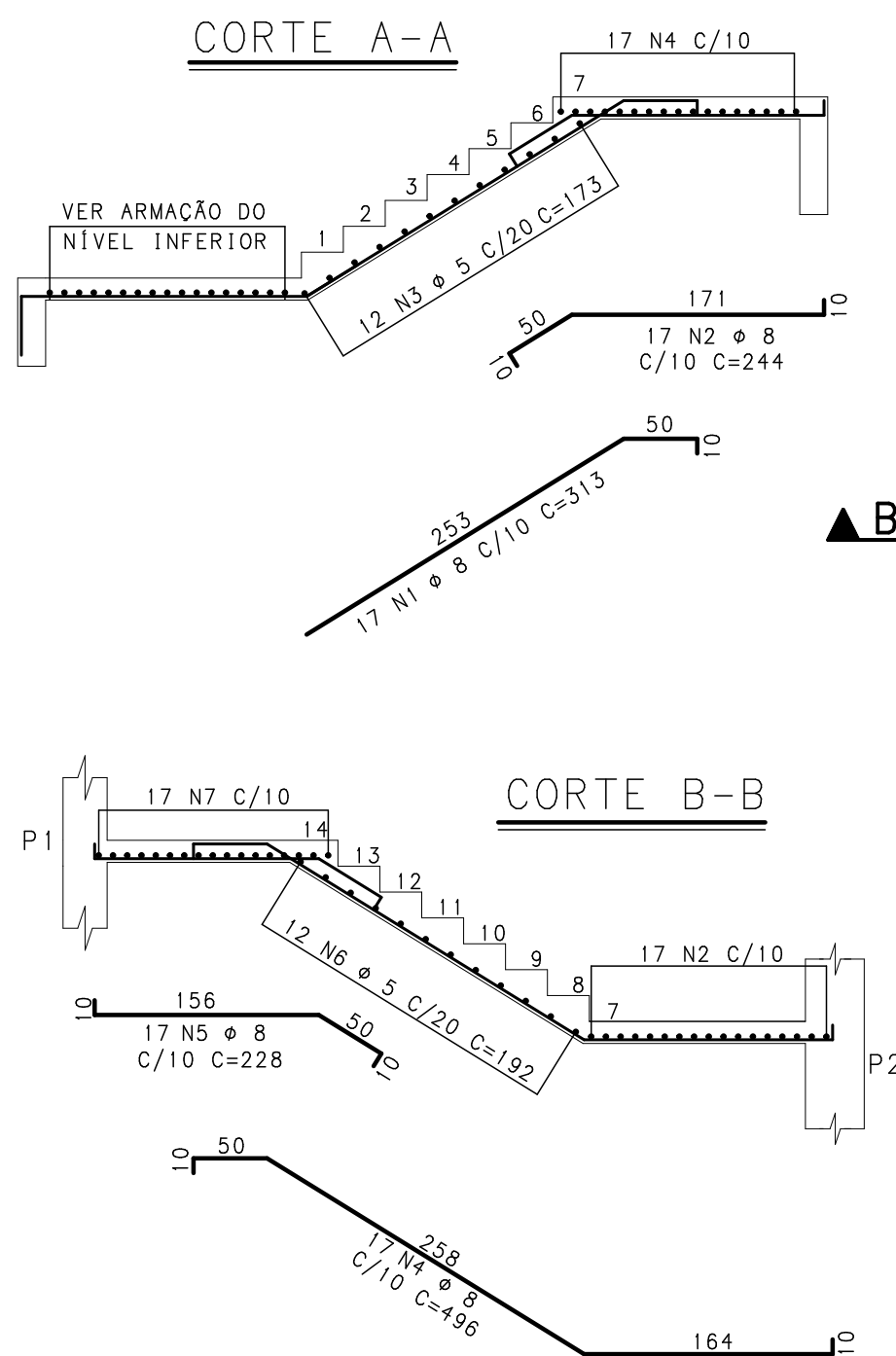

### ARMAÇÃO DA ESCADA (14x)

(N=+0.65 À N=+52.45)

ESCALA 1:50

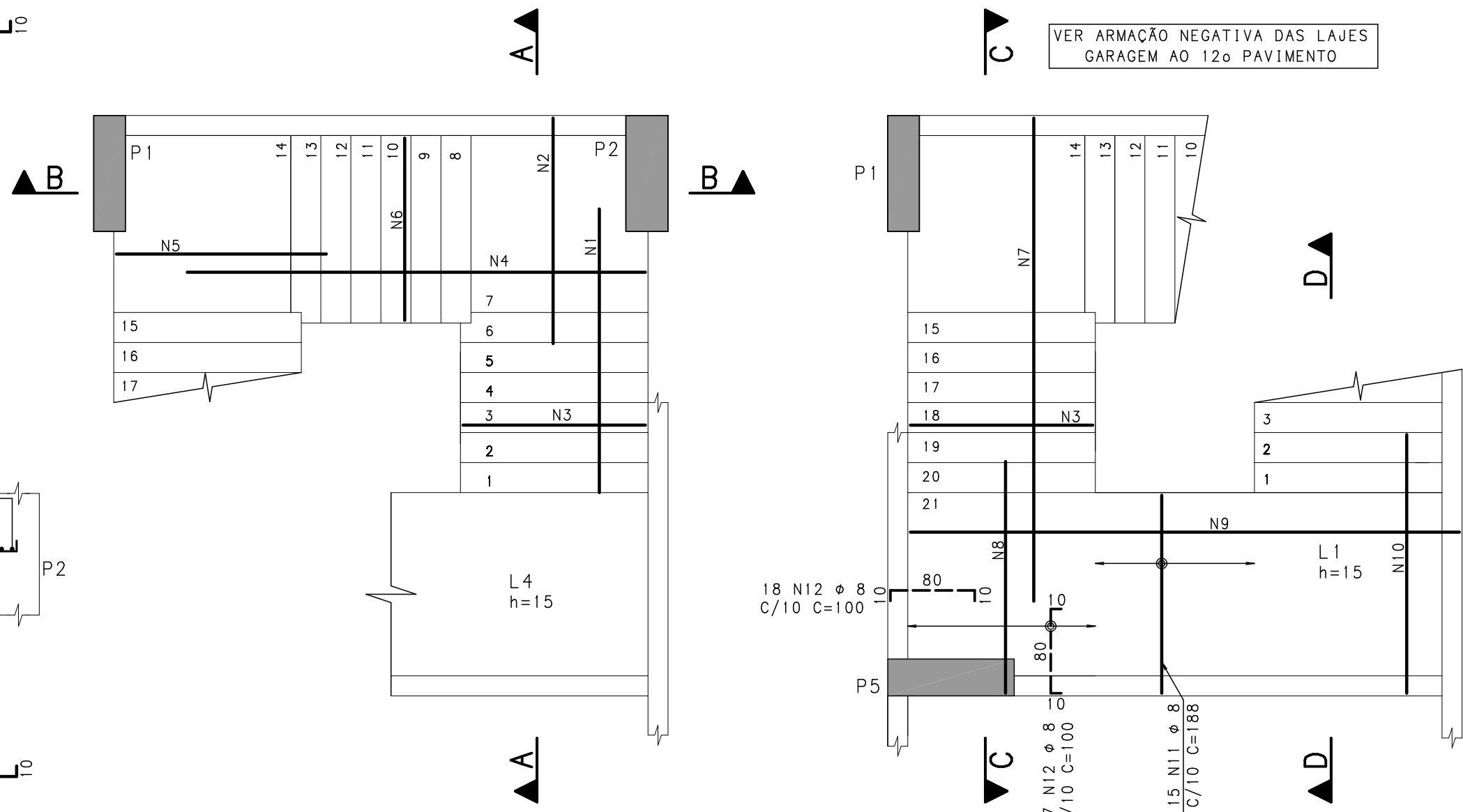

### CORTE C-C

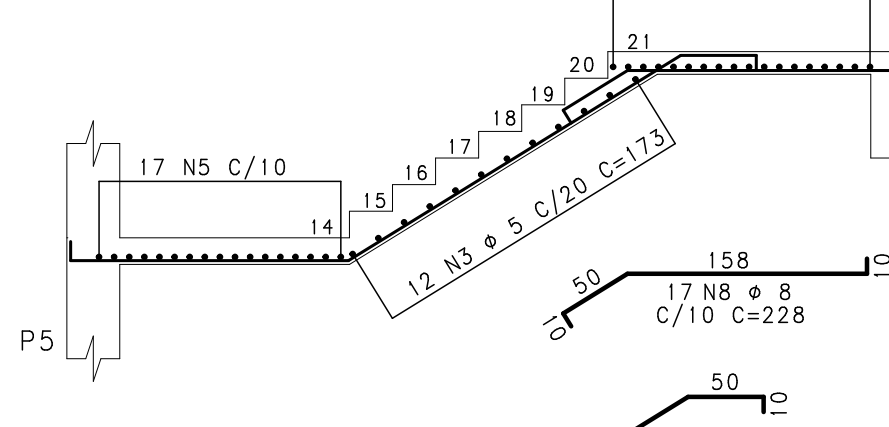

### CORTE D-D

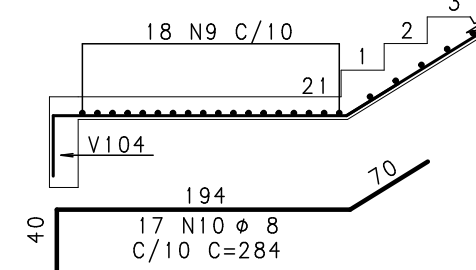

REVISÃO	DESCRIÇÃO		PROJ.	DATA
00	EMIÇÃO INICIAL			25/09/14
REVISÕES				
MINISTÉRIO PÚBLICO DE MINAS GERAIS				
LOGRADOURO		RUA MARECHAL FLORIANO	BAIRRO	CENTRO
LOTE	001P	QUADRA	45	ÁREA TERRENO
				824,85 m2
USO	INSTITUCIONAL		ÁREA CONSTRUÍDA	6859,29 m2
PROJETO DE ESTRUTURA DE CONCRETO				
TÍTULO				DATA
PROJETO EXECUTIVO				25/09/2014
CONTEÚDO				
ARMAÇÃO DAS ESCADAS (01/02)				
RESPONSÁVEIS				
 CNPJ: 02.498.391/0001-41		ORGÃO		MPMG MINISTÉRIO PÚBLICO DO ESTADO DE MG
RT EMPRESA		PROPRIETÁRIO		
GERALDO JOSÉ DE OLIVEIRA SILVA /CREA-MG 18.641/D				
MARCIO JOSÉ DE REZENDE GONÇALVES /CREA-MG 35.945/D		PROCURADORIA GERAL DE JUSTIÇA DE MINAS GERAIS CNPJ: 20.971.057/0001-45		
COORDENADOR		FISCAIS DO CONTRATO		
FÉRIKA R. C. PENNA E PINHO - CAU A25218-2		DANIELA TEIXEIRA DINIZ ANDRADE		
N CONTRATO		FORMATO		
CT 233/2013		A1		CARLA BORGES DA COSTA

FOLHA 52 / 132