

PLANTA 3º ANDAR
ESCALA 1:75
ÁREA: 360,32m2

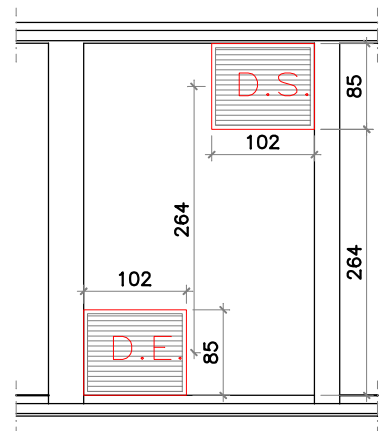

GRELHAS NA ANTECÂMARA
ESCALA 1:75

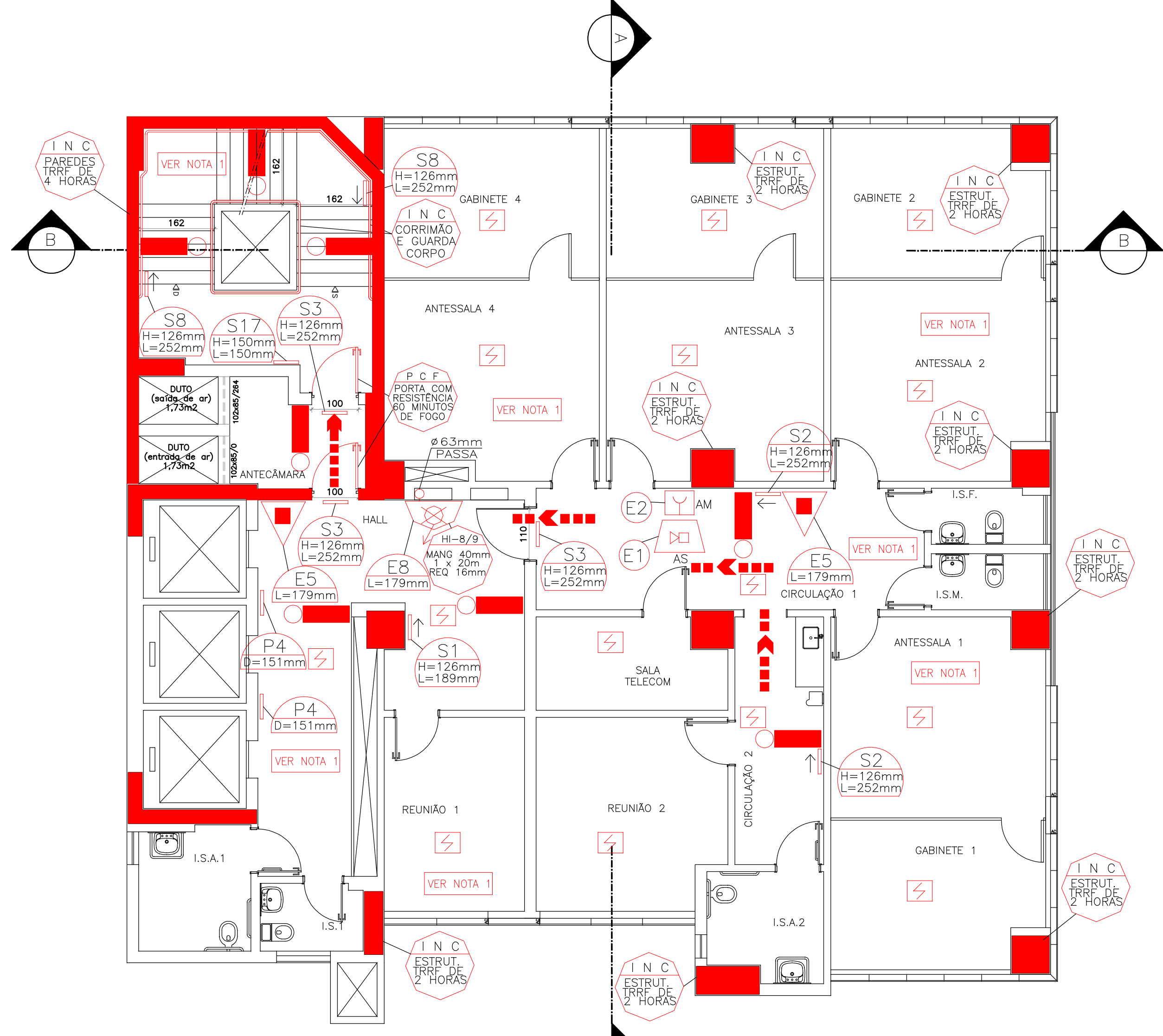

PLANTA 4º E 5º ANDAR
ESCALA 1:75
ÁREA: 360,32m2

LEGENDA / SIMBOLOGIA	
	EXTINTOR COM CARGA DE Pó QUÍMICO SECO, 6kg - 20BC
	EXTINTOR COM CARGA DE Pó QUÍMICO SECO, 6kg - CLASSE ABC, 3A 20BC
	PONTO DE ILUMINAÇÃO DE EMERGÊNCIA
	SINALIZAÇÃO DE EMERGÊNCIA
	HIDRANTE SIMPLES
	HIDRANTE DE RECALQUE
	RESERVA DE INCÊNDIO
	ACIONADOR DE BOMBA DE INCÊNDIO, (BOTÃO TIPO LIGA DESLIGA)
	BOMBA DE INCÊNDIO
	TUBULAÇÃO DA REDE DE HIDRANTES
	ACIONADOR MANUAL DO SISTEMA DE DETECÇÃO E ALARME DE INCÊNDIO
	AVISADOR SONORO TIPO SIRENE
	CENTRAL DE DETECÇÃO E ALARME DE INCÊNDIO
	DETECTOR PONTUAL DE FUMAÇA
	DETECTOR PONTUAL DE CALOR
	DIREÇÃO DO FLUXO DA ROTA DE FUGA
	SAÍDA FINAL DA ROTA DE FUGA

É DE RESPONSABILIDADE TÉCNICA DO EXECUTOR EM USAR ACABAMENTOS, REVESTIMENTOS, ETC, EM CONFORMIDADE COM A IT-38 OBEDECENDO AS CLASSES DOS MATERIAS EMPREGADOS.

NOTA1:MATERIAIS DE ACABAMENTO

SAÍDAS
PISOS: CLASSE I e II
PAREDES: CLASSE A e B
TETOS/FORROS: CLASSE A e B
COBERTURA: CLASSE A e B

DEMAIS LOCAIS
PISOS: CLASSE I, II e III
PAREDES: CLASSE A, B, C e D
TETOS/FORROS: CLASSE A, B, C e D
COBERTURA: CLASSE A, B, C e D

CORREÇÕES		DESCRIÇÃO	PROJ.	DATA
00	EMIÇÃO INICIAL			23/06/2015
REVISÕES				
MINISTÉRIO PÚBLICO DE MINAS GERAIS				
PROMOTORIAS DE JUSTIÇA DE GOVERNADOR VALADARES				
LOGRADOURO	RUA MARECHAL FLORIANO	BAIRRO	CENTRO	
LOTE	001P	QUADRA	45	ÁREA TERRENO 824,85 m2
USO	INSTITUCIONAL	ÁREA CONSTRUÍDA	6859,29 m2	
PROJETO DE PREVENÇÃO E COMBATE A INCÊNDIO E PÂNICO				
TÍTULO	PROJETO EXECUTIVO	DATA	23/06/2015	
CONTEÚDO PLANTAS 3º, 4º E 5º ANDARES (SISTEMA CONVENCIONAL)				
RESPONSÁVEIS				
ORGÃO		MPMG		
CNPJ: 02.498.391/0001-41		MINISTÉRIO PÚBLICO DO ESTADO DE MG		
RT EMPRESA		PROPRIETÁRIO:		
GERALDO JOSÉ DE OLIVEIRA E SILVA. CREA: 18641/D-MG		PROCURADORIA GERAL DE JUSTIÇA DE MINAS GERAIS		
COORDENADOR		CNPJ: 20.971.057/0001-45		
FISCAL DO CONTRATO		FISCAL DO CONTRATO		
ÉRIKA R. C. PENNA E PINHO CAU A25218-2		DANIELA TEIXEIRA DINIZ ANDRADE		
Nº CONTRATO		FORMATO		
CT 233/2013		A1		
		CARLA BORGES DA COSTA		