

PLANTA 3º ANDAR  
ESCALA 1:75  
ÁREA: 360,32m2

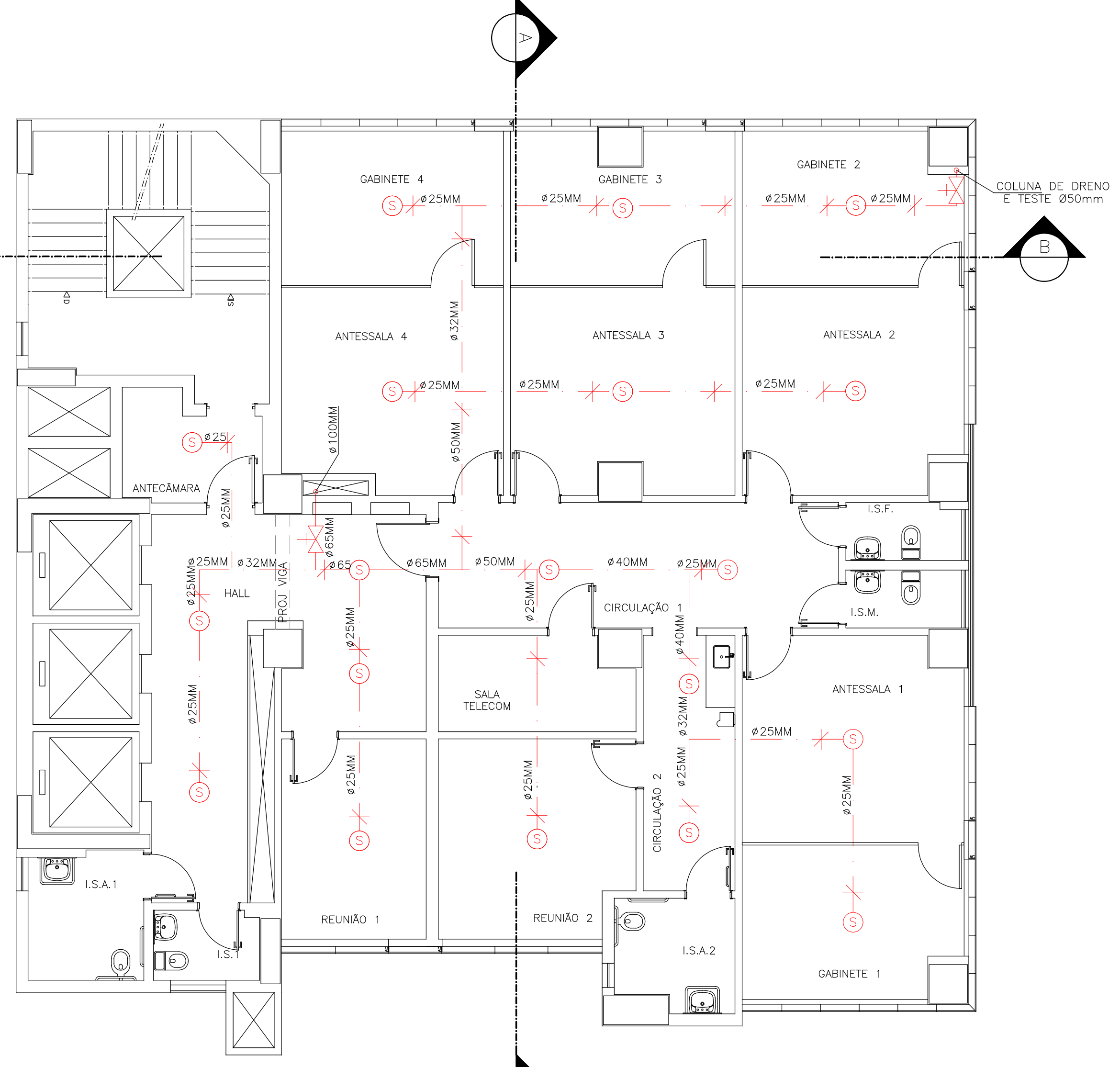

PLANTA 4º E 5º ANDAR  
ESCALA 1:75  
ÁREA: 360,32m2

LEGENDA / SIMBOLOGIA	
	PONTO DE SPK PENDENTE TEMP. 68ºC
	SUPORTE TUBULAÇÃO SPRINKLERS
	BOMBA SPRINKLERS
	RESERVA DE INCENDIO
	HIDRANTE DE RECALQUE SPK
	REGISTRO DE PARAGEM

NOTA 1:  
O ALARME DO DETECTOR DE FLUXO DE ÁGUA DEVERÁ SER LIGADO AO SISTEMA DE ALARME DE INCÊNDIO GERAL DA EDIFICAÇÃO, E DEVE SER ATIVADO PELO FLUXO DE ÁGUA EQUIVALENTE AO FLUXO EM UM CHUVEIRO AUTOMÁTICO DE MENOR ORIFÍCIO INSTALADO NO SISTEMA.

NOTA 2:  
OS DEFLETORES DEVERÃO SER FIXADOS ABAIXO DO FORRO, A UMA DISTÂNCIA MÍNIMA DE 2.5cm E MÁXIMA DE 30 cm.

CORREÇÕES		DESCRIÇÃO		PROJ.	DATA
00	EMISSÃO INICIAL				23/06/2015
REVISÕES					
MINISTÉRIO PÚBLICO DE MINAS GERAIS					
PROMOTORIAS DE JUSTIÇA DE GOVERNADOR VALADARES					
LOGRADOURO	RUA MARECHAL FLORIANO			BAIRRO	CENTRO
LOTE	001P	QUADRA 45	AREA TERRENO	824,85 m2	
USO	INSTITUCIONAL		AREA CONSTRUÍDA	6859,29 m2	
PROJETO DE PREVENÇÃO E COMBATE A INCÊNDIO E PÂNICO					
TÍTULO	PROJETO EXECUTIVO				DATA 23/08/2015
CONTEÚDO	PLANTAS 3º, 4º E 5º ANDARES (SISTEMA DE SPK)				
RESPONSÁVEIS					
<div> Engenharia Ltda 02.498.391/0001-41</div>			<div><div>ORGÃO</div><div> MINISTÉRIO PÚBLICO DO ESTADO DE MG</div></div>		
RT EMPRESA			PROPRIETÁRIO:		
GERALDO JOSÉ DE OLIVEIRA E SILVA CREA: 18841/D-MG COORDENADOR			PROCURADORIA GERAL DE JUSTIÇA DE MINAS GERAIS CNPJ: 20.971.057/0001-45 FISCAIS DO CONTRATO		
ÉRIKA R. C. PENNA E PINHO CAU A25218-2			DANIELA TEIXEIRA DINIZ ANDRADE		
Nº CONTRATO	FORMATO				
CT 233/2013	A1				
			CARLA BORGES DA COSTA		

14 / 20

FOLHA