

Atestado de Capacidade Técnica

Atestamos para os devidos fins que a empresa: GRÁFICA E EDITORA MAFALI LTDA ME, inscrita no CNPJ sob o nº. 07.795.101/0001-45, estabelecida na cidade de Conceição do Pará, Minas Gerais, Praça Major João Batista, 04, Centro, forneceu/fornece para a LAY OUT GE Representações, serviços de impressão e acabamentos gráficos conforme abaixo:

6.000 carnês: formato 15x21cm, capa 4x0 cores, papel Couchê 220 gramas, miolo 10 folhas, papel AP 75 gramas 3x0 cores, numerado, picotado, acabamento lombada quadrada, grampeado, colado, conforme normas FEBRABAN.

15.000 envelopes com fechamento em ilhós e corda, papel Kraft pardo 110g/m2, 1x1 cor, 26,5x36,5cm, (envelope vai e vem).

5.000 envelopes 11x18cm, papel reciclato 120g/m2, 2x0 cores.

2.000 Estojo em tecido brim azul escuro, 6x20cm, impressão silcada 1 cor, costurados e acabamentos em fecho e aba com botão de pressão.

1.500 crachás, com furo e cordinha de nylon, 3x0 cores, 12x12cm, papel reciclato 240g/m2, 3 artes diferentes.

30.000 capas de processo em cartolina branca 240g, formato 45x65cm, impressão 4 cores.

Atestamos que, os compromissos assumidos foram cumpridos satisfatoriamente, com qualidade e presteza, nada constando em nossos registros que a desabone comercial e tecnicamente e que foram prestados no período de agosto/2015 a setembro/2016

Belo Horizonte, 19 de outubro de 2016.

Lay Out GE REPRESENTAÇÕES

Elizabeth Alves Rocha / Dptº Contratos

admbetehrocha@yahoo.com.br



Representações Ltda.

RUA DA BAHIA, 1.010 - SALA 2.006
CENTRO - CEP: 30160-011
BELO HORIZONTE - MG

MINISTÉRIO PÚBLICO DO ESTADO DE MINAS GERAIS
Procuradoria-Geral de Justiça

ANEXO II - "PROPOSTA (PLANILHA DE PREÇOS)"

Processo Nº 90/2016 - Unidade: 1091040

OBJETO.: Serviços de impressão gráfica e materiais de divulgação

1) IDENTIFICAÇÃO DO LICITANTE:

GRÁFICA E EDITORA MAFALI LTDA ME - CNPJ: 07.795.101/0001-45

Praça Major João Batista, 04, Centro - Conceição do Pará

Minas Gerais - CEP: 35668-000

Telefax: (31) 3476.6566

E-mail: gmafali@yahoo.com.br

Banco do Brasil - Ag: 3014-7 - Cc: 29096-3

2) DAS EXIGÊNCIAS DA PROPOSTA

2.1) PRAZO DE VALIDADE DA PROPOSTA: 60 (sessenta) dias contados da data de sua apresentação.

2.2) PRAZO DE EXECUÇÃO DOS SERVIÇOS:

LOTE 1) 2.2.1) 10 (DEZ) dias úteis, para produção e entrega do objeto, contados após o envio da arte final pela SCI.

LOTE 2) 2.2.2) 10 (DEZ) dias úteis, para produção e entrega do objeto, contados após o envio da arte final pela SCI.

LOTE 3: 06(SEIS) dias, para produção e entrega do objeto, contados a partir do recebimento pela Contratada, da prova contratual colorida aprovada pela SCI.

LOTE 4) 2.2.4) 10 (DEZ) dias úteis, para produção e entrega do objeto, contados após o envio da arte final pela SCI.

OBSERVAÇÃO: A prova contratual (tipo Epson), exigida para o lote 3, deverá ser entregue em até 40 horas após o envio da arte final pela SCI, na Rua Dias Adorno 367, 10º andar, Bairro Santo Agostinho, Belo Horizonte/MG, CEP:30190-100.

PRAZO DE REFAZIMENTO DOS SERVIÇOS: Máximo metade do prazo determinado para prestação dos serviços e entrega dos objetos.

PRAZO DE REFAZIMENTO DA PROVA DE IMPRESSÃO: Máximo metade do prazo determinado para entrega da prova.

Item	Qtde	Unid.	Especificações do Item LOTE 04	Cód. Siad	Preço R\$	
					Unitário	Total
1	1.500	Unid.	1) 1.500 unidades: Estojo - Material: brim 100% algodão, com 6x20cm(fechado), aba de 4cm silkcreem na frente em uma cor, com 5,1x2,1cm, silkcreem no verso uma cor, com 4,6x4,1cm, acabamento em costura preta, fechamento com botão de pressão preto, tecido de cor(uma cor para cada tiragem). Tiragens: 2 de 750 unid:	1553607	12,23	18.345,00
VALOR TOTAL DO LOTE 4: R\$18.345,00(Dezoito mil, trezentos e quarenta e cinco reais)						

Conceição do Pará/MG, 05 de Dezembro de 2016.

Maurício Ramos de Souza
GRÁFICA EDITORA MAFALI LTDA

Maurício Ramos de Souza

Sócio Diretor

07.795.101/0001-45
GRÁFICA E EDITORA MAFALI LTDA.
PRAÇA MAJOR JOÃO BATISTA, 04
CENTRO - CEP 35668-000
CONCEIÇÃO DO PARÁ — M G



À
Procuradoria-Geral de Justiça

Processo 90/2016

Objeto: Serviços Gráficos e Materiais de Divulgação

DECLARAÇÃO (Não emprega menor)

A GRÁFICA E EDITORA MAFALI LTDA – ME, inscrita no CNPJ nº. 07.795.101/0001-45, por intermédio de seu representante legal o Sr. MAURÍCIO RAMOS DE SOUZA, portador da Carteira de Identidade nº. MG. 18.003.127 – SSP/MG e CPF nº. 131.645.616-10, **DECLARA**, para fins do disposto no inciso V do art. 27 da Lei nº. 8.666, de 21 de junho de 1993, acrescido pela Lei nº. 9.854, de 27 de outubro de 1999, que não emprega menor de dezoito anos em trabalho noturno, perigoso ou insalubre e não emprega menor de dezesseis anos.

() Ressalva: emprega menor, a partir de quatorze anos, na condição de aprendiz.

Conceição do Pará/MG, 05 de Dezembro de 2016.

GRÁFICA EDITORA MAFALI LTDA
Maurício Ramos de Souza
Sócio Diretor

07.795.101/0001-45
GRÁFICA E EDITORA MAFALI LTDA.
PRAÇA MAJOR JOÃO BATISTA, 04
CENTRO - CEP 35668-000
CONCEIÇÃO DO PARÁ — MG



À
Procuradoria-Geral de Justiça

Processo 90/2016

Objeto: Serviços Gráficos e Materiais de Divulgação

DECLARAÇÃO – (Cumpre requisitos de habilitação)

A GRÁFICA E EDITORA MAFALI LTDA – ME, CNPJ nº 07.795.101/0001-45, sediada na Praça Major João Batista, 04, Centro – Conceição do Pará/MG, DECLARA, para fins de participação na presente licitação, cumprir plenamente os requisitos de habilitação, exigidos na lei e no Edital deste Pregão.

Declara ainda, que por ser Microempresa (ME) poderá regularizar a documentação fiscal quando for declarado vencedor do certame, usufruindo-se da prerrogativa do art. 43, da Lei Complementar 123/06.

Conceição do Pará/MG, 05 de Dezembro de 2016.

Maurício Ramos de Souza
GRÁFICA EDITORA MAFALI LTDA

Maurício Ramos de Souza
Sócio Diretor

07.795.101/0001-45
GRÁFICA E EDITORA MAFALI LTDA.
PRAÇA MAJOR JOÃO BATISTA, 04
CENTRO - CEP 35668-000
CONCEIÇÃO DO PARÁ — M.G.

Praça Major João Batista, 04 - Tel: (31) 2552-9761 - Centro
CEP: 35668-000 - Conceição do Pará - Minas Gerais

À
Procuradoria-Geral de Justiça

Processo 90/2016

Objeto: Serviços Gráficos e Materiais de Divulgação

DECLARAÇÃO (ME)

A GRÁFICA E EDITORA MAFALI LTDA – ME, inscrita no CNPJ nº. 07.795.101/0001-45, por intermédio de seu representante legal o Sr. MAURÍCIO RAMOS DE SOUZA, portador do documento de Identidade nº. MG. 18.003.127 – SSP/MG e do CPF nº. 131.645.616-10, DECLARA, sob a pena de responder pelos crimes cominados no art. 299 do Código Penal (falsidade ideológica) e no art. 93 da Lei Federal nº 8.666/93, que cumpre os requisitos legais para sua qualificação como microempresa, estando apta a usufruir do tratamento favorecido estabelecido na Lei Complementar Federal 123/06, e na Lei Estadual 20.826/13.

DECLARA ainda ter conhecimento de que, para fruição do tratamento favorecido retro mencionado, as informações registradas no Sistema Integrado de Administração da Receita – SIARE-MG e no Cadastro Geral de Fornecedoros – CAGEF acerca de seu porte devem corresponder à realidade, sendo seu dever conferir sua exatidão e mantê-las em conformidade com as regras de enquadramento previstas no art. 3º da Lei Federal 123/06.

() Ressalva: declaro que minha empresa possui restrição referente à documentação fiscal, para que possa regularizar a situação quando for declarado vencedor do certame, nos termos do § 3º, do Art. 15, da Lei Estadual 20.826/13.

Conceição do Pará/MG, 05 de Dezembro de 2016.

GRÁFICA EDITORA MAFALI LTDA
Maurício Ramos de Souza
Sócio Diretor

07.795.101/0001-45
GRÁFICA E EDITORA MAFALI LTDA.
PRAÇA MAJOR JOÃO BATISTA, 04
CENTRO - CEP 35668-000
[CONCEIÇÃO DO PARÁ — MG]



MINISTÉRIO DA FAZENDA
Secretaria da Receita Federal do Brasil
Procuradoria-Geral da Fazenda Nacional

CERTIDÃO NEGATIVA DE DÉBITOS RELATIVOS AOS TRIBUTOS FEDERAIS E À DÍVIDA ATIVA DA UNIÃO

Nome: GRAFICA E EDITORA MAFALI LTDA - ME
CNPJ: 07.795.101/0001-45

Ressalvado o direito de a Fazenda Nacional cobrar e inscrever quaisquer dívidas de responsabilidade do sujeito passivo acima identificado que vierem a ser apuradas, é certificado que não constam pendências em seu nome, relativas a créditos tributários administrados pela Secretaria da Receita Federal do Brasil (RFB) e a inscrições em Dívida Ativa da União junto à Procuradoria-Geral da Fazenda Nacional (PGFN).

Esta certidão é válida para o estabelecimento matriz e suas filiais e, no caso de ente federativo, para todos os órgãos e fundos públicos da administração direta a ele vinculados. Refere-se à situação do sujeito passivo no âmbito da RFB e da PGFN e abrange inclusive as contribuições sociais previstas nas alíneas 'a' a 'd' do parágrafo único do art. 11 da Lei nº 8.212, de 24 de julho de 1991.

A aceitação desta certidão está condicionada à verificação de sua autenticidade na Internet, nos endereços <<http://www.receita.fazenda.gov.br>> ou <<http://www.pgfn.fazenda.gov.br>>.

Certidão emitida gratuitamente com base na Portaria Conjunta RFB/PGFN nº 1.751, de 02/10/2014.

Emitida às 13:14:55 do dia 20/07/2016 <hora e data de Brasília>.

Válida até 16/01/2017.

Código de controle da certidão: **7292.FA4C.57FF.61A9**

Qualquer rasura ou emenda invalidará este documento.

IMPRIMIR

VOLTAR



Certificado de Regularidade do FGTS - CRF

Inscrição: 07795101/0001-45
Razão Social: GRAFICA E EDITORA MAFALI LTDA
Endereço: PCA MAJOR JOAO BATISTA 4 / CENTRO / CONCEICAO DO PARA / MG / 35668-000

A Caixa Econômica Federal, no uso da atribuição que lhe confere o Art. 7, da Lei 8.036, de 11 de maio de 1990, certifica que, nesta data, a empresa acima identificada encontra-se em situação regular perante o Fundo de Garantia do Tempo de Serviço - FGTS.

O presente Certificado não servirá de prova contra cobrança de quaisquer débitos referentes a contribuições e/ou encargos devidos, decorrentes das obrigações com o FGTS.

Validade: 19/11/2016 a 18/12/2016

Certificação Número: 2016111902441273278108

Informação obtida em 24/11/2016, às 09:12:32.

A utilização deste Certificado para os fins previstos em Lei está condicionada à verificação de autenticidade no site da Caixa:
www.caixa.gov.br



PODER JUDICIÁRIO
JUSTIÇA DO TRABALHO

CERTIDÃO NEGATIVA DE DÉBITOS TRABALHISTAS

Nome: GRAFICA E EDITORA MAFALI LTDA - ME (MATRIZ E FILIAIS)

CNPJ: 07.795.101/0001-45

Certidão nº: 106365008/2016

Expedição: 13/10/2016, às 11:50:03

Validade: 10/04/2017 - 180 (cento e oitenta) dias, contados da data de sua expedição.

Certifica-se que **GRAFICA E EDITORA MAFALI LTDA - ME (MATRIZ E FILIAIS)**, inscrito(a) no CNPJ sob o nº **07.795.101/0001-45**, **NÃO CONSTA** do Banco Nacional de Devedores Trabalhistas.

Certidão emitida com base no art. 642-A da Consolidação das Leis do Trabalho, acrescentado pela Lei nº 12.440, de 7 de julho de 2011, e na Resolução Administrativa nº 1470/2011 do Tribunal Superior do Trabalho, de 24 de agosto de 2011.

Os dados constantes desta Certidão são de responsabilidade dos Tribunais do Trabalho e estão atualizados até 2 (dois) dias anteriores à data da sua expedição.

No caso de pessoa jurídica, a Certidão atesta a empresa em relação a todos os seus estabelecimentos, agências ou filiais.

A aceitação desta certidão condiciona-se à verificação de sua autenticidade no portal do Tribunal Superior do Trabalho na Internet (<http://www.tst.jus.br>).

Certidão emitida gratuitamente.

INFORMAÇÃO IMPORTANTE

Do Banco Nacional de Devedores Trabalhistas constam os dados necessários à identificação das pessoas naturais e jurídicas inadimplentes perante a Justiça do Trabalho quanto às obrigações estabelecidas em sentença condenatória transitada em julgado ou em acordos judiciais trabalhistas, inclusive no concernente aos recolhimentos previdenciários, a honorários, a custas, a emolumentos ou a recolhimentos determinados em lei; ou decorrentes de execução de acordos firmados perante o Ministério Público do Trabalho ou Comissão de Conciliação Prévia.



PREFEITURA MUNICIPAL DE CONCEIÇÃO DO PARÁ
CEP: 35.668-000 - ESTADO DE MINAS GERAIS
Administração 2013/2016

CERTIDÃO NEGATIVA DE DÉBITOS MUNICIPAIS E QUITAÇÃO PLENA

NOME: GRAFICA EDITORA MAFALI LTDA ME.

ENDEREÇO: Praça Major João Batista, 04.

BAIRRO: Centro

CNPJ: 07.795.101/0001-45

CONCEIÇÃO DO PARÁ - MG.

CERTIDÃO

*Ressalvado a Fazenda Municipal o direito de pleitear a cobrança de quaisquer tributos mobiliário e imobiliários, apurados posteriormente ao fornecimento da presente, CERTIFICO, que em nome do requerente: GRAFICA EDITORA MAFALI LTDA ME CNPJ: 07.795.101/0001-45, **não existe nenhum débito tributário, mobiliário e imobiliários**, até aprese data, neste Setor de Cadastro, Lançamento, Tributação e Fiscalização da Prefeitura Municipal de Conceição do Pará –MG, sendo válido esta Certidão por 90 (noventa dias) a contar desta data.*

Prefeitura Municipal de Conceição do Pará – MG, 02 de dezembro de 2016.

18.315.200/0001-071

**CONCEIÇÃO DO PARA
PREFEITURA**

SETOR DE TRIBUTAÇÃO

**PRAÇA JANUÁRIO VALERIO, 206 - CENTRO
CEP 35 668-000 - CONCEIÇÃO DO PARÁ - MG**

Miguel Carlos dos Santos
CPF 749317336-20
ASSISTENTE DE ADMINISTRAÇÃO
PREFEITURA MUN. DE CONCEIÇÃO DO PARÁ



Secretaria da Micro e Pequena Empresa da Presidência da
Secretaria de Racionalização e Simplificação
Departamento de Registro Empresarial e Integração
Secretaria de Estado de Desenvolvimento Econômico de M

JUCEMG

SEDE - BELO HORIZONTE

Ato: 002 - 27/03/2015 15:00



15/221.479-8

NIRE (da sede ou filial, quando a
sede for em outra UF)

Código da Natureza
Jurídica

Nº de Matrícula e
Auxiliar do Comércio

31207024109

2062

1 - REQUERIMENTO

ILMO(A). SR(A). PRESIDENTE DA JUNTA COMERCIAL DO ESTADO DE MINAS GERAIS

NOME: GRAFICA E EDITORA MAFALI LTDA -ME
(da Empresa ou do Agente Auxiliar do Comércio)

requer a V.Sª o deferimento do seguinte ato:

Nº FCN/REMP



J153448743357

Nº DE VIAS	CÓDIGO DO ATO	CÓDIGO DO EVENTO	QTDE	DESCRIÇÃO DO ATO / EVENTO
1	002	-	-	ALTERAÇÃO

021	1	ALTERAÇÃO DE DADOS (EXCETO NOME EMPRESARIAL)
2209	1	ALTERAÇÃO DE ENDEREÇO ENTRE MUNICÍPIOS DENTRO DO MESMO ESTADO

RFB

☒ A ☐ P ☐ P

Cont: [assinatura]

CONCEIÇÃO DO PARA

Local

25 Março 2015

Data



Representante Legal da Empresa / Agente Auxiliar do Comércio:

Nome: Maurício Ramos de Souza

Assinatura: [assinatura]

Telefone de Contato: 31-3476-6566

2 - USO DA JUNTA COMERCIAL

☒ DECISÃO SINGULAR

☐ DECISÃO COLEGIADA

Nome(s) Empresarial(is) igual(ais) ou semelhante(s):

☐ SIM

☐ SIM

Processo em Ordem
À decisão

Data

Responsável

☐ NÃO

Data

Responsável

☐ NÃO

Data

Responsável

DECISÃO SINGULAR

2ª Exigência

3ª Exigência

4ª Exigência

5ª Exigência

☐ Processo em exigência. (Vide despacho em folha anexa)

☒ Processo deferido. Publique-se e archive-se.

☐ Processo indeferido. Publique-se.

30/03/2015

Data

Responsável

DECISÃO COLEGIADA

2ª Exigência

3ª Exigência

4ª Exigência

5ª Exigência

☐ Processo em exigência. (Vide despacho em folha anexa)

☐ Processo deferido. Publique-se e archive-se.

☐ Processo indeferido. Publique-se.

Data

Vogal



JUNTA COMERCIAL DO ESTADO DE MINAS GERAIS
CERTIFICO O REGISTRO SOB O NRO: 5483534
EM 30/03/2015
GRAFICA E EDITORA MAFALI LTDA -ME

PROTÓCOLO: 15/221.479-8

AN1400823

[assinatura]
MARINELY DE PAULA BOMFIM
Secretária-Geral



OBSERVAÇÕES



Junta Comercial do Estado de Minas Gerais

Certifico registro sob o nº 5483534 em 30/03/2015 da Empresa GRAFICA E EDITORA MAFALI LTDA -ME, Nire 31207024109 e protocolo 152214798 - 27/03/2015. Autenticação: DC7B2342ADB42889C8AED2E6B73FE754D9535E86. Marinely de Paula Bomfim - Secretária-Geral. Para validar este documento, acesse www.jucemg.mg.gov.br e informe nº do protocolo 15/221.479-8 e o código de segurança bYPu Esta cópia foi autenticada digitalmente e assinada em 31/03/2015 por Marinely de Paula Bomfim - Secretária-Geral.

[assinatura]
MARINELY DE PAULA BOMFIM
Secretária-Geral

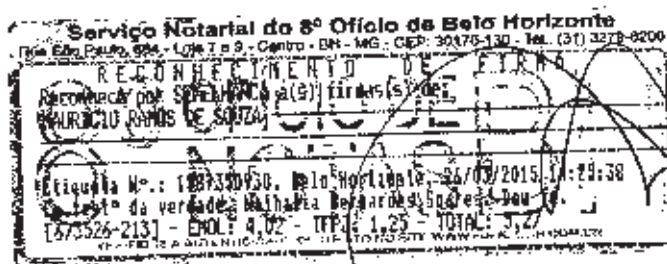

Junta Comercial do Estado de Minas Gerais

Certifico registro sob o nº 5483534 em 30/03/2015 da Empresa GRAFICA E EDITORA MAFALI LTDA -ME, Nire 31207024109 e protocolo 152214798 - 27/03/2015. Autenticação: DC7B2342ADB42889C8AED2E6B73FE754D9535E86. Marinely de Paula Bomfim - Secretária-Geral. Para validar este documento, acesse www.jucemg.mg.gov.br e informe nº do protocolo 15/221.479-8 e o código de segurança bYPu Esta cópia foi autenticada digitalmente e assinada em 31/03/2015 por Marinely de Paula Bomfim – Secretária-Geral.

Marinely de Paula Bomfim
Secretária-Geral

GRAFICA E EDITORA MAFALI LTDA - ME

CNPJ – 07.795.101/0001-45

QUINTA ALTERAÇÃO CONTRATUAL CONSOLIDADA

Quinta Alteração Contratual Particular da sociedade empresária limitada, que entre si fazem:

1- MAURÍCIO RAMOS DE SOUZA, brasileiro, solteiro, natural de Pedra Azul-MG, empresário, residente e domiciliado à Rua Castelo de São Jorge, 55 - Ap 1005 - Bairro Castelo - Belo Horizonte-MG, Cep 31330-140, nascido em 12/12/1988, portador da Cédula de Identidade nº MG-18.003.127 expedida pela SSP/MG e do C.P.F. nº 131.645.616-10 e

2 JUNIOR PEREIRA NASCIMENTO, brasileiro, solteiro, natural de Cachoeira de Pajeu-MG, empresário, residente e domiciliado à rua Castelo de São Jorge, 55 - Ap 1005 - Bairro Castelo, Belo Horizonte-MG, Cep 31330-140, nascido em 02/01/1987, portador da carteira de identidade nº MG-15.962.473 expedida pela SSP/MG, CPF nº 092.263.216-20, únicos sócios da SOCIEDADE EMPRESÁRIA LIMITADA "GRÁFICA E EDITORA MAFALI LTDA-ME, com sede na rua Castelo de Sintra, nº 968 A Loja, bairro Castelo, Cep 31330-200, em Belo Horizonte-MG, com seu contrato social devidamente registrado na Junta Comercial do Estado de Minas Gerais sob o nº 3120702410-9 em 03/06/2004, primeira alteração contratual sob o nº 3685983 em 13/02/2007, segunda alteração contratual sob o nº 3978720 em 04/09/2008, terceira alteração contratual sob o nº 4094822 em 26/02/2009 e quarta alteração contratual sob o nº 5454767 em 04/02/2015, resolvem de comum acordo alterar o seu contrato social, que será regida pelas seguintes cláusulas e condições:

ALTERAÇÃO

1 ALTERAÇÃO DA SEDE E FORO

A sede e foro do estabelecimento passa a ser na Praça Major João Batista, nº 4, Centro, Cep 35668-000, em Conceição do Pará - MG.

CONSOLIDAÇÃO DO CONTRATO SOCIAL

MAURÍCIO RAMOS DE SOUZA, brasileiro, solteiro, natural de Pedra Azul-MG, empresário, residente e domiciliado à Rua Castelo de São Jorge, 55 Ap 1005, Bairro Castelo - Cep 31330-140- Belo Horizonte/MG, portador da carteira de identidade nº MG-18.003.127 expedida pela SSP/MG, nascido em 12/12/1988, CPF 131.645.616-10 e **JUNIOR PEREIRA NASCIMENTO**, brasileiro, solteiro, natural de Cachoeira de Pajeu-MG, empresário, residente

1 2



Junta Comercial do Estado de Minas Gerais

Certifico registro sob o nº 5483534 em 30/03/2015 da Empresa GRAFICA E EDITORA MAFALI LTDA -ME, Nire 31207024109 e protocolo 152214798 - 27/03/2015. Autenticação: DC7B2342ADB42889C8AED2E6B73FE754D9535E86. Marinely de Paula Bomfim - Secretária-Geral. Para validar este documento, acesse www.jucemg.mg.gov.br e informe nº do protocolo 15/221.479-8 e o código de segurança bYPu Esta cópia foi autenticada digitalmente e assinada em 31/03/2015 por Marinely de Paula Bomfim – Secretária-Geral.

Secretária-Geral

e domiciliado à Rua Castelo de São Jorge, 55 Ap 1005, bairro Castelo, Cep 31330-140, em Belo Horizonte/MG, portador da carteira de identidade nº MG-15.962.473 expedida SSP/MG, nascido em 02/01/1987, CPF 092.263.216-20; únicos sócios componentes da sociedade empresária limitada "GRÁFICA E EDITORA MAFALI LTDA -ME", estabelecida na Praça Major João Batista, nº 4, Centro, Cep 35668-000, em Conceição do Pará-MG, com seu contrato social devidamente registrado na Junta Comercial do Estado de Minas Gerais sob o nº 3120702410-9 em 03/06/2004, resolvem de comum acordo alterar o seu contrato social, que será regida pelas seguintes cláusulas e condições:

CLÁUSULA PRIMEIRA

DA DENOMINAÇÃO EMPRESÁRIA, SEDE e OBJETO SOCIAL

1 - A sociedade é constituída sob a forma de sociedade empresária limitada, com a razão social "GRÁFICA E EDITORA MAFALI LTDA-ME", será regida por este instrumento e pelo Código Civil de 2002, Lei. 10.406, de 10 de janeiro de 2002.

2 - A sociedade altera sua sede para Praça Major João Batista, nº 4, Centro- CEP 35668-000 em Conceição do Pará - MG, podendo abrir e encerrar filiais, agências e escritórios, em qualquer parte do território nacional, por deliberação das Sócios, materializada pela maioria dos votos, contados segundo o valor das quotas de cada um.

3 - A sociedade terá prazo de duração indeterminado, tendo iniciado as suas atividades em 15/03/2004, encerrando seu exercício social em 31 de dezembro de cada ano.

4 - A sociedade continua com o seu objeto social que passa a ser: a prestação de serviços de gráficos na impressão de formulários contínuos, cartonagem, encadernação, propaganda, publicidade, comunicação visual, bottons, pins, placas, faixas, cartazes, painéis, letreiros, adesivos, displays, etiquetas, brindes, medalhas, certificados e diplomas, revistas, jornais, mala direta, baner, out-door, materiais de escritório, móveis, materiais didáticos, kits escolares, gravação de CD/DVDs e distribuição de revistas e jornais.

CLAÚSULA SEGUNDA

DO CAPITAL SOCIAL E DAS QUOTAS SOCIAIS

1 - O capital social é de **R\$21.000,00 (Vinte e um mil reais)**, dividido em 210 (Duzentas e dez) quotas, no valor nominal de **R\$100,00 (cem reais)** cada uma, totalmente integralizadas em moeda corrente do país. O Capital fica assim distribuído entre os sócios componentes da sociedade:

Sócios:	Percentual	Nº de quotas	Valor total
MAURICIO RAMOS DE SOUZA	50%	105	R\$.10.500,00
JUNIOR PEREIRA NASCIMENTO	50%	105	R\$.10.500,00
T O T A I S	100%	210	RS 21.000,00

2 - A responsabilidade de cada sócio é restrita no valor de suas Quotas, mas todos respondem solidariamente pela integralização do capital social, nos termos do artigo 1.052 da Lei 10.406, de 10 de janeiro de 2002.

3 - As quotas sociais são indivisíveis em relação à sociedade.



4- As quotas não poderão ser caucionadas, empenhadas, oneradas ou gravadas, total ou parcialmente, a qualquer título, salvo se com autorização de sócios que representem a maioria absoluta do capital social. A cessão das quotas obedecerá ao procedimento estabelecido na Cláusula Terceira.

CLÁUSULA TERCEIRA **DA CESSÃO DE QUOTAS E DO DIREITO DE PREFERÊNCIA**

Nenhum dos sócios poderão ceder ou transferir suas quotas no todo ou em parte, sem o consentimento do outro sócio, que terá preferência absoluta para adquiri-las em comum ou indicação de terceiro cessionário.

1 - A oferta deverá ser feita pessoalmente ao outro sócio, por escrito, com menção clara do preço e demais condições, cabendo ao destinatário pronunciar-se a respeito no prazo de 30 (trinta) dias, findo os quais poderá o interessado livremente alienar suas quotas.

2 - É livre a cessão de quotas entre os sócios ou aquisição destas, se já liberadas pela própria sociedade, cabendo a esta o direito de preferência, porém a cessão das mesmas a terceiros dependerá da prévia anuência dos sócios, considerando-se todavia liberado o alienante para realizar a cessão, se no prazo de 30 (trinta) dias contados a partir da sua manifestação, o outro sócio não se pronunciar.

CLÁUSULA QUARTA **DA ADMINISTRAÇÃO E REMUNERAÇÃO**

A administração da sociedade caberá ao sócio **MAURICIO RAMOS DE SOUZA**, separadamente, com poderes e atribuições de representar a sociedade em juízo ou fora dele, obrigar a sociedade, firmar contratos, abrir contas bancárias, enfim tudo o que for necessário à gestão da mesma, assinando separadamente, da mesma forma que subscreve este instrumento.

1 - Embora autorizado o sócio, **MAURICIO RAMOS DE SOUZA** a fazer uso do nome empresarial, fica vedado, entretanto, a sua utilização em atividades estranhas ao interesse social, quais sejam, fianças, avais, endosso e aceite de todo e qualquer título de favor, ou assumir obrigações seja em favor de qualquer dos quotistas, seja em favor de terceiros.

2 - Não será obrigatória a assinatura de todos os sócios, quando se tratar de aquisição, alienação e oneração de bens do Ativo Permanente, ou assunção de dívidas, empréstimos e financiamentos para a própria empresa.

3 - O sócio, **MAURICIO RAMOS DE SOUZA**, prestará serviços à sociedade e receberá um pro-labore mensal, fixado em reunião entre os sócios, levado a débito de Despesas Administrativas da Sociedade.

CLÁUSULA QUINTA **DAS REUNIÕES DE QUOTISTAS E SUAS DELIBERAÇÕES SOCIAIS**

1 - Ao término de cada exercício social, em 31 de dezembro, os sócios procederão à elaboração do inventário, do balanço patrimonial e do balanço de resultado econômico.

2 - Em reunião anual dos sócios, será decidido o destino dos lucros acumulados, a participação nos lucros dos administradores e empregados; a constituição de reservas de lucros, bem como a sua reversão. Os lucros disponíveis, após a constituição de reservas e participações, serão partilhados entre as sócias na proporção de sua participação no capital social e em conformidade com a determinação da destinação do resultado. Se ocorrer prejuízos, serão eles de igual modo suportados pelos sócios.

3 - A reunião dos quotistas dar-se-á obrigatoriamente até o dia 30 de abril do exercício subsequente ao da apuração dos resultados, para aprovação das contas do exercício findo, e em qualquer ocasião necessária a deliberações sociais de interesse geral ou de qualquer quotista, cientes os sócios por escrito com 30 (trinta) dias de antecedência.

3



CLÁUSULA SEXTA DA DISSOLUÇÃO DA SOCIEDADE

A sociedade não se dissolverá pela morte, interdição, falência ou insolvência de quaisquer de seus sócios, podendo, com a anuência do sócio remanescente, ser admitido na sociedade o sucessor detentor da titularidade das quotas patrimoniais.

1 - Em caso de discordância dos sócios remanescentes, no caso previsto no **caput**, ou no caso de quaisquer dos sócios utilizar a faculdade prevista no art. 1.029 da Lei 10.406, de 10/01/2002, a sociedade levantará balanço especial na data do evento, o qual deverá estar concluído no prazo de 90

(noventa) dias, este balanço se dentro do prazo retro, será procedido de uma avaliação técnica de todos os ativos da sociedade, devendo ser observadas na elaboração do mesmo, todas as provisões e reservas admitidas pela legislação fiscal e comercial;

2 - O herdeiro do sócio falecido deverá em 15 (quinze) dias da apresentação do balanço especial, manifestar a sua vontade de ser integrado ou não à sociedade, sucedendo-o nos direitos e obrigações.

Caso não exerça esta faculdade no prazo estabelecido, ou não haja concordância dos sócios remanescentes, receberá todos os seus haveres apurados no balanço especial, a que se referiu o item 1 (um) desta cláusula, em 24 (vinte e quatro) prestações mensais, iguais e sucessivas, corrigidas monetariamente, vencendo a primeira delas em 120 (cento e vinte) dias da data do aludido balanço, acrescidas ainda de juros de 6% (seis por cento) ao ano.

3 - Na hipótese de interdição de qualquer dos sócios, persistirá ele no quadro social, cabendo ao curador nomeado substituí-lo em todos os atos, vedado o exercício de cargo de direção, sem aquiescência dos outros sócios.

4 - Fica estabelecido que, caso seja apurado prejuízo no balanço especial, este será deduzido dos créditos existentes, proporcionalmente às quotas de cada sócio.

5 - No caso de restar apenas um dos sócios no quadro social, deverá a sociedade ter o ingresso de novo sócio no prazo de 180 (cento e oitenta) dias, sob pena de sua liquidação.

CLÁUSULA SÉTIMA

DO DESIMPEDIMENTO

Os sócios subscritores das quotas do capital social, declaram sob as penas da lei, e em especial ao que dispõe o art. 1.011, parágrafo 1º, da Lei 10.406, de 10/01/2002, que não estão impedidos, nos termos da lei, de exercer os atos empresários, em virtude de condenação criminal ou qualquer tipo de impedimento legal, ou incapacidade superveniente, estando exercendo plenamente os seus direitos civis, inclusive de personalidade.

CLÁUSULA OITAVA DAS OMISSÕES

Nas omissões deste contrato e em casos não previstos na disciplina legal que rege as sociedades limitadas, esta sociedade terá regência subsidiária pela Lei de Sociedades Anônimas (Lei 6.404/76).

CLÁUSULA NONA DO FORO

Fica eleito o foro da comarca de Conceição do Pará-MG, para dirimir quaisquer controvérsias oriundas do presente contrato, em detrimento de outro por mais privilegiado que seja.



E por estarem assim justos e contratados, firmam o presente instrumento em 3 (três) vias, de igual teor e para que valha na melhor forma do direito, na presença de duas testemunhas abaixo assinadas.

Conceição do Pará, 20 de Março de 2015.



Maurício Ramos de Souza
MAURICIO RAMOS DE SOUZA
CPF 131.645.616-10

Junior Pereira Nascimento
JUNIOR PEREIRA NASCIMENTO
092.263.216-20

Testemunhas:

Maria da Conceição de Sá Carneiro
CPF 540.809.756-00

Rosânia Aparecida Francino
CPF 596.144.636-00



CARTÓRIO DO 1º OFÍCIO	
Reconheço por semelhança a(s) firma(s) de	
<u>Maurício Ramos de Souza</u>	
Ocu fé. Pitanguí, <u>20</u> de 20	Em test" <u>Rosânia Aparecida Francino</u> da verdade.
Zelma Aparecida de Araújo Cançado - Tabelião do 1º Ofício	
<input type="checkbox"/>	Verônica Lopes C. dos Santos - Escrevente Juramentada
<input type="checkbox"/>	Maria Amélia de Castro - Escrevente Juramentada
<input type="checkbox"/>	Daniela Faria Cançado - Escrevente Juramentada

Serviço Notarial do 8º Ofício de Belo Horizonte	
Rua São Paulo, 884 - Lapa 1 - Centro - BH - MG - CEP: 30170-000 - Telefone: (31) 3279-6200	
RECONHECIMENTO DE FIRMA	
Reconheço por SEMELHANÇA a(s) firma(s) de	
MAURICIO RAMOS DE SOUZA	
Etiqueta Nº.: 1507297724. Belo Horizonte, 20/03/2015, 14h42:24	
Ex-teste da verdade: Ritarão Iadem Silveira do Carmo, Tabelião do 8º Ofício	
[673522-014] - END.: 4.02 - 4PPJ - 4.25 - 407A	

