

# ANÁLISE ECONÔMICO-FINANCEIRA - 2016

Nome : G4F SOLUÇÕES CORPORATIVAS LTDA  
CNPJ : 07.094.346/0001-45  
NIRE : 53201694313  
Folha : 298

## ÍNDICES DE ESTRUTURA DE CAPITAL

### 1 - Grau de Endividamento

$$\begin{array}{lcl} 1.1 & \text{Passivo Circulante + Passivo Não-} & 2.993.554,86 \\ & \text{-Circulante (Obrigações a LP)} & \\ 1.2 & \text{Patrimônio Líquido} & 4.628.553,31 \end{array} = 0,65$$

Interpretação : Quanto menor, melhor. O capital de terceiros equivale a 64,68 % do capital próprio.

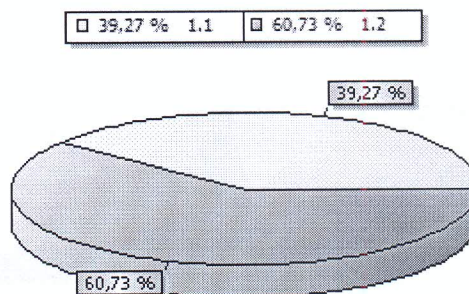

### 2 - Composição de Endividamento

$$\begin{array}{lcl} 2.1 & \text{Passivo Circulante} & 2.993.554,86 \\ & & \\ 2.2 & \text{Passivo Circulante + Passivo Não-} & 2.993.554,86 \\ & \text{-Circulante (Obrigações a LP)} & \end{array} = 1,00$$

Interpretação : Quanto menor, melhor. As obrigações a curto prazo representam 100,00 % das obrigações totais.

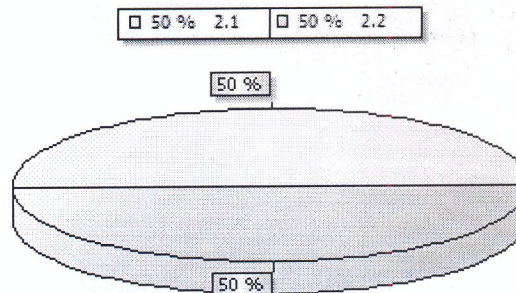

### 3 - Solvência Geral

$$\begin{array}{lcl} 3.1 & \text{Ativo} & 8.306.520,31 \\ & & \\ 3.2 & \text{Passivo Circulante + Passivo Não-} & 2.993.554,86 \\ & \text{-Circulante (Obrigações a LP)} & \end{array} = 2,77$$

Interpretação : Quanto maior, melhor. O investimento total equivale a 277,48 % do capital de terceiros.

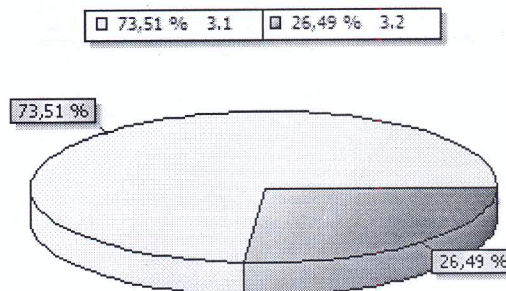

# ANÁLISE ECONÔMICO-FINANCEIRA - 2016

Nome : G4F SOLUÇÕES CORPORATIVAS LTDA  
CNPJ : 07.094.346/0001-45  
NIRE : 53201694313  
Folha : 299

## ÍNDICES DE ESTRUTURA DE CAPITAL

### 4 - Participação de Terceiros

4.1 Passivo Circulante + Passivo Não-Circulante (Obrigações a LP)	2.993.554,86	
4.2 Ativo	8.306.520,31	= 0,36

Interpretação : Quanto menor, melhor. O capital de terceiros representa 36,04 % do investimento total.

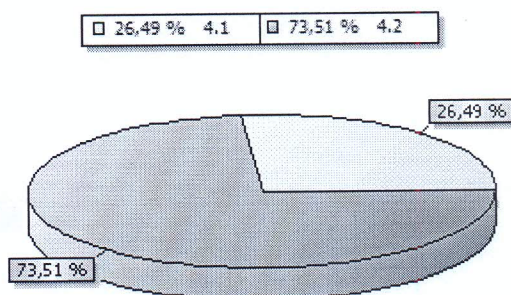

### 5 - Capitalização

5.1 Patrimônio Líquido	4.628.553,31	
5.2 Ativo	8.306.520,31	= 0,56

Interpretação : Quanto maior, melhor. O capital próprio equivale a 55,72 % do investimento total.

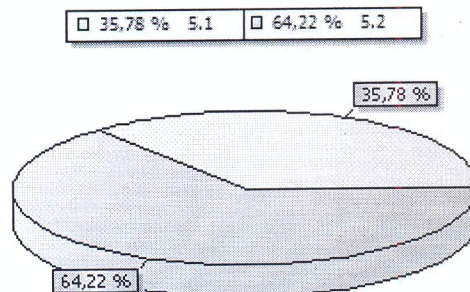

### 6 - Capital de Giro Próprio

6.1 Ativo Circulante	8.237.085,40	
6.2 Ativo Realizável a LP	0,00	8.237.085,40
6.3 (-) Passivo Circulante	2.993.554,86	
6.4 (-) Passivo Não-Circulante (Obrigações a LP)	0,00	2.993.554,86
6.5 (=) Capital de Giro Próprio		5.243.530,54

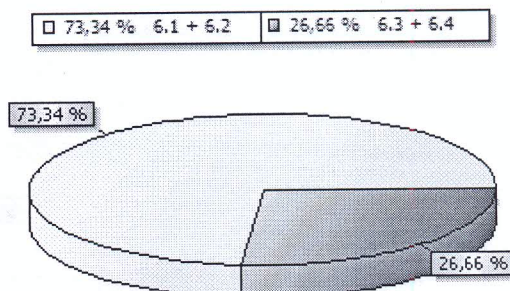



# ANÁLISE ECONÔMICO-FINANCEIRA - 2016

Nome : G4F SOLUÇÕES CORPORATIVAS LTDA  
CNPJ : 07.094.346/0001-45  
NIRE : 53201694313  
Folha : 300

## ÍNDICES DE ESTRUTURA DE CAPITAL

### 7 - Imobilização do Patrimônio Líquido

7.1 Ativo Não-Circulante (exceto Ativo Realizável a LP)	69.434,91	
7.2 Patrimônio Líquido	4.628.553,31	= 0,01

Interpretação : Quanto menor, melhor. A imobilização representa 1,50 % do capital próprio.

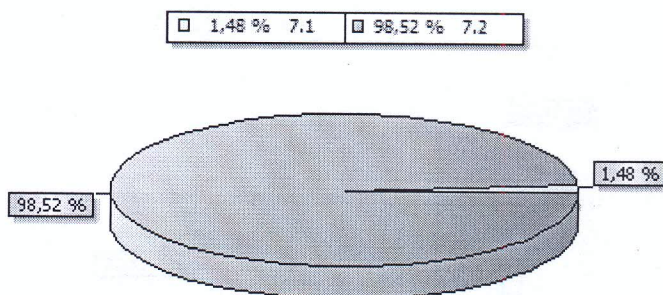

### 8 - Imobilização dos Recursos Não Correntes

8.1 Ativo Não-Circulante (exceto Ativo Realizável a LP)	69.434,91	
8.2 Patrimônio Líquido + Passivo Não-Circulante (Obrigações a LP)	4.628.553,31	= 0,01

Interpretação : Quanto menor, melhor. 1,50 % dos recursos não correntes foram destinados à imobilização.

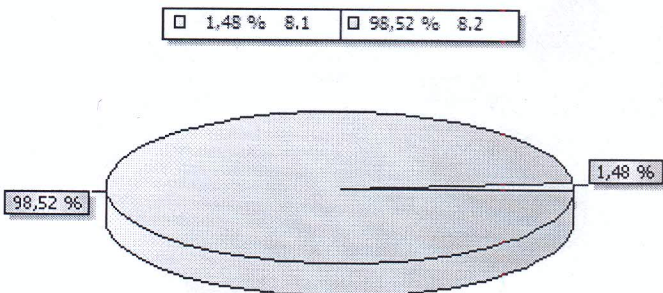

### 9 - Imobilização do Investimento Total

9.1 Ativo Não-Circulante (exceto Ativo Realizável a LP)	69.434,91	
9.2 Ativo	8.306.520,31	= 0,01

Interpretação : Quanto menor, melhor. A imobilização representa 0,84 % do investimento total.

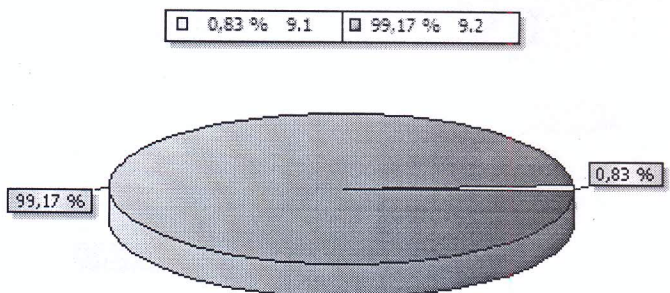

# ANÁLISE ECONÔMICO-FINANCEIRA - 2016

Nome : G4F SOLUÇÕES CORPORATIVAS LTDA  
CNPJ : 07.094.346/0001-45  
NIRE : 53201694313  
Folha : 301

## ÍNDICES DE RENTABILIDADE

### 10 - Rentabilidade do Investimento Total

10.1 Resultado Antes das Provisões	3.098.747,06	
10.2 Ativo	8.306.520,31	= 0,37

Interpretação : Quanto maior, melhor. O resultado positivo é de 37,30 % do investimento total.

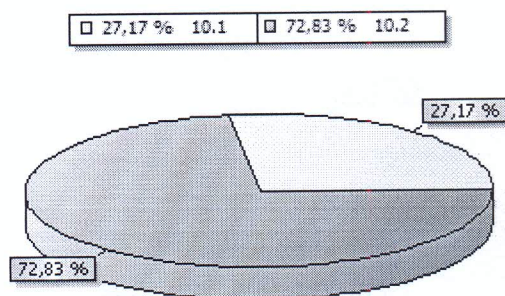

### 11 - Rentabilidade do Capital Próprio

11.1 Resultado Antes das Provisões	3.098.747,06	
11.2 Patrimônio Líquido	4.628.553,31	= 0,67

Interpretação : Quanto maior, melhor. O resultado positivo é de 66,95 % do capital próprio.

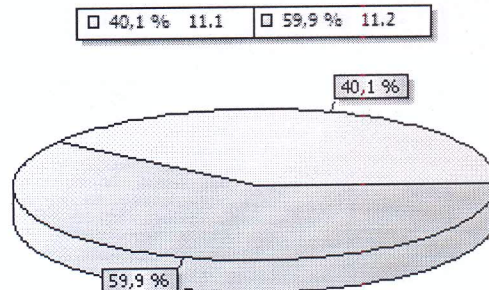

### 12 - Rentabilidade do Ativo

12.1 Lucro Líquido	2.569.635,23	
12.2 Ativo	8.306.520,31	= 0,31

Interpretação : Quanto maior, melhor. A empresa obtém R\$ 30,94 de lucro para cada R\$ 100,00 de investimento total.

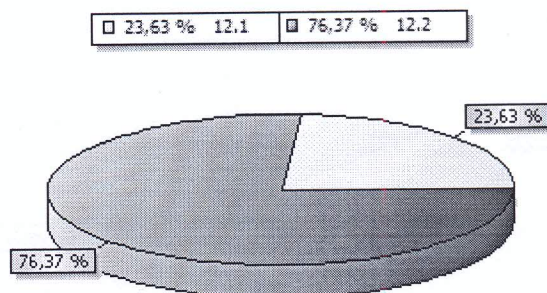



# ANÁLISE ECONÔMICO-FINANCEIRA - 2016

Nome : G4F SOLUÇÕES CORPORATIVAS LTDA  
CNPJ : 07.094.346/0001-45  
NIRE : 53201694313  
Folha : 302

## ÍNDICES DE RENTABILIDADE

### 13 - Rentabilidade do Patrimônio Líquido

13.1 Lucro Líquido	2.569.635,23	
13.2 Patrimônio Líquido Médio	3.760.931,65	= 0,68

Interpretação : Quanto maior, melhor. A empresa obtém R\$ 68,32 de lucro para cada R\$ 100,00 de capital próprio investido, em média.

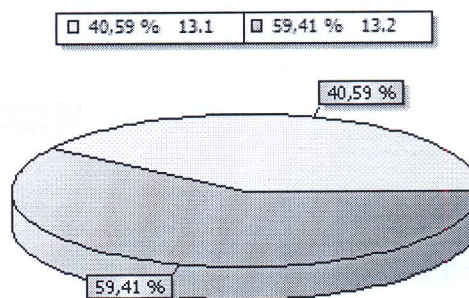

### 14 - Giro do Ativo

14.1 Vendas Líquidas	15.994.580,36	
14.2 Ativo	8.306.520,31	= 1,93

Interpretação : Quanto maior, melhor. A empresa vendeu R\$ 1,93 para cada R\$ 1,00 de investimento total.

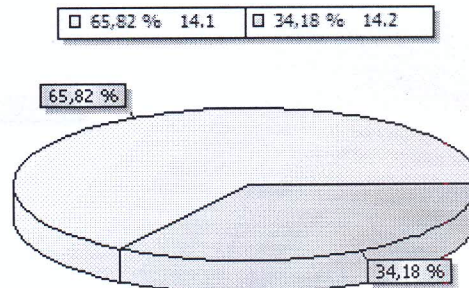

### 15 - Margem Líquida

15.1 Lucro Líquido	2.569.635,23	
15.2 Vendas Líquidas	15.994.580,36	= 0,16

Interpretação : Quanto maior, melhor. A empresa obtém R\$ 16,07 de lucro para cada R\$ 100,00 vendidos.

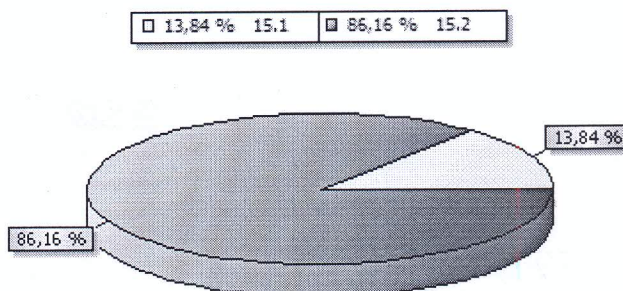

# ANÁLISE ECONÔMICO-FINANCEIRA - 2016

Nome : G4F SOLUÇÕES CORPORATIVAS LTDA  
CNPJ : 07.094.346/0001-45  
NIRE : 53201694313  
Folha : 303

## ÍNDICES DE LIQUIDEZ

### 16 - Liquidez Geral

16.1 Ativo Circulante + Ativo Realizável a LP  $\frac{8.237.085,40}{2.993.554,86} = 2,75$

16.2 Passivo Circulante + Passivo Não-Circulante (Obrigações a LP)

Interpretação : Quanto maior, melhor. A empresa possui R\$ 2,75 de ativo circulante e ativo realizável a longo prazo para cada R\$ 1,00 de dívida total.

73,34 % 16.1 26,66 % 16.2

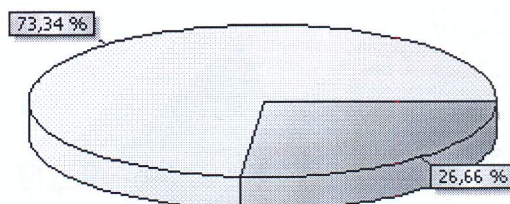

### 17 - Liquidez Corrente

17.1 Ativo Circulante  $\frac{8.237.085,40}{2.993.554,86} = 2,75$

17.2 Passivo Circulante

Interpretação : Quanto maior, melhor. A empresa possui R\$ 2,75 de ativo circulante para cada R\$ 1,00 de dívida de curto prazo.

73,34 % 17.1 26,66 % 17.2

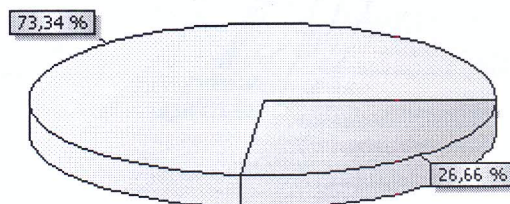

### 18 - Liquidez Seca

18.1 Ativo Circulante - Estoques  $\frac{8.237.085,40}{2.993.554,86} = 2,75$

18.2 Passivo Circulante

Interpretação : Quanto maior, melhor. A empresa possui R\$ 2,75 de ativo circulante para cada R\$ 1,00 de dívida de curto prazo, sem comprometer os estoques.

73,34 % 18.1 26,66 % 18.2

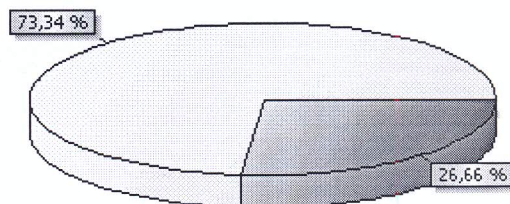



# ANÁLISE ECONÔMICO-FINANCEIRA - 2016

Nome : G4F SOLUÇÕES CORPORATIVAS LTDA  
CNPJ : 07.094.346/0001-45  
NIRE : 53201694313  
Folha : 304

## ÍNDICES DE LIQUIDEZ

### 19 - Liquidez Imediata

19.1 Disponibilidades  $\frac{1.124.063,90}{2.993.554,86} = 0,38$   
19.2 Passivo Circulante

Interpretação : Quanto maior, melhor. A empresa possui R\$ 0,38 de disponibilidades para cada R\$ 1,00 de dívida de curto prazo.

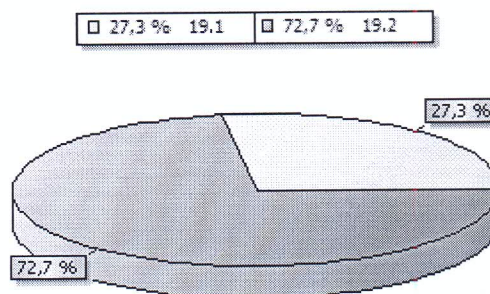

BRASILIA-DF, 31 de Dezembro de 2016

ELMO TOLEDO LACERDA<sup>1</sup>  
205 - Administrador - CPF 533.001.226-00

SILVIO ANTONIO PEREIRA  
- CPF 227.459.471-68 - CRC DF/007106/O

## TERMO DE ENCERRAMENTO

Contém o presente livro mercantil 325 (trezentas e vinte e cinco) folhas eletronicamente numeradas, do nº 1 ao 325, e serviu de 'LIVRO DIÁRIO' Nº 10 da empresa abaixo :

Nome da Empresa : G4F SOLUÇÕES CORPORATIVAS LTDA  
Endereço : SHIN CA 5 BLOCO F LOJA 9 EDIF. SAN RAPHAEL  
Bairro : LAGO NORTE  
Cidade : BRASILIA  
UF : DF  
CEP : 71503-505  
CNPJ : 07.094.346/0001-45  
Inscrição Estadual : 07.520.075/001-38  
Registro Junta Comercial : 53201694313  
Data do Registro : 09/11/2004  
Período da Escrituração : 01/01/2016 a 31/12/2016

Conforme a IN nº 11 de 05/12/2013 - DREI. Art. 9º, II.c, declaramos que o presente livro encontra-se totalmente escriturado.

BRASILIA-DF, 31 de Dezembro de 2016

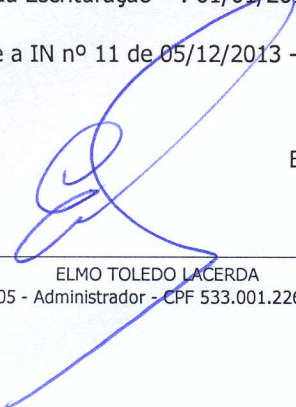
  
\_\_\_\_\_  
ELMO TOLEDO LACERDA  
205 - Administrador - CPF 533.001.226-00

  
\_\_\_\_\_  
SILVIO ANTONIO PEREIRA  
- CPF 227.459.471-68 - CRC DF/007106/O

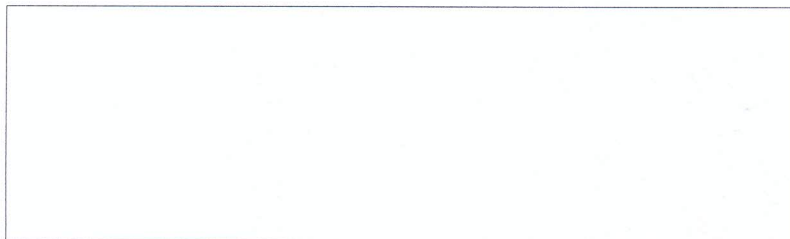





# REGULARIDADE FISCAL E TRABALHISTA

