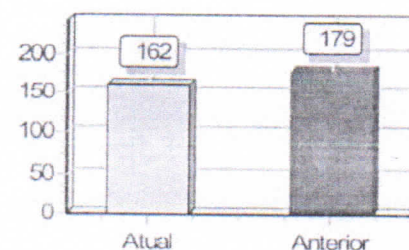

Solvência Geral

| | | |
|---------------------------------------------------------------|------------|--------|
| Ativo | 833.373,34 | |
| Passivo Circulante + Passivo Não-Circulante (Obrigações a LP) | 513.891,15 | = 1,62 |

Quanto maior, melhor. O investimento total equivale a 162 % do capital de terceiros.

**Liquidez Geral**

| | | |
|---------------------------------------------------------------|------------|--------|
| Ativo Circulante + Ativo Realizável a LP | 721.388,89 | |
| Passivo Circulante + Passivo Não-Circulante (Obrigações a LP) | 513.891,15 | = 1,40 |

Quanto maior, melhor. A empresa possui R\$1,40 de ativo Circulante e ativo realizável a longo prazo para cada R\$1,00 de dívida total.

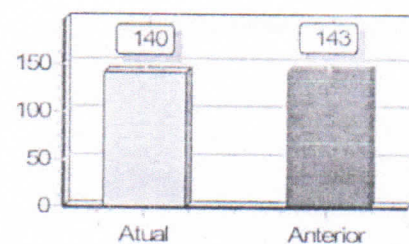
**Liquidez Corrente**

| | | |
|--------------------|------------|--------|
| Ativo Circulante | 653.384,65 | |
| Passivo Circulante | 462.223,10 | = 1,41 |

Quanto maior, melhor. A empresa possui R\$1,41 de ativo circulante para cada R\$1,00 de dívida de curto prazo.

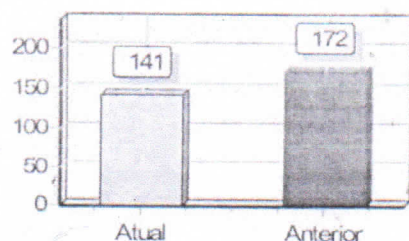

Sob as penas da lei, declaramos que as informações aqui contidas são verdadeiras e nos responsabilizamos por todas elas de acordo com a documentação que nos foi apresentada.

Contagem, 31 de dezembro de 2017.

Ebe A. Cunha Melo
EBE APARECIDA DA CUNHA MELO

Administrador

CPF: 536.665.186-72

RG: M-2.834.303

Ebe A. Cunha Melo
Sócia - Proprietária
DHD Engenharia

Vera Lucia Moreira Soares
VERA LUCIA MOREIRA SOARES

CRC: 03816401

Contador

RG/MG- 2876691 Expedição: 24/09/2010

Vera Lúcia Moreira Soares
CRC-MG 38164 - CPF 421.440.356-87
Rua Três Pontas, 1364 - Carlos Prates
Tel: 3411-4516 / 3411-3508