



TOP ANDAIMES



QUEM SOMOS



Fundada em 2007, A Top Andaimes tem como objetivo, fornecer soluções e equipamentos na área de projetos estruturais e manutenção industrial.

Com abrangência de atendimento em território nacional, proporcionando uma relação mais próxima do cliente e oferecendo a solução mais adequada para cada tipo de desafio.

O conhecimento da nossa equipe de profissionais, aliado à experiência, nos permite entregar soluções customizadas e com a tecnologia adaptada a cada necessidade.

A Top Andaimes fornece propostas com soluções inteligentes, tendo sempre como foco principal a redução da exposição aos riscos e aumento de produtividade.

Trabalhamos para que a Top Andaimes seja uma empresa líder, confiável, transparente e lucrativa, que assume sua responsabilidade na construção e na sustentabilidade de um Brasil mais humano e justo.



TOP ANDAIMES

POLITICA DA EMPRESA



MISSÃO

Converter nossos valores e competência em resultados positivos, proporcionando aos nossos clientes a certeza de terem feito a melhor opção.

VISÃO

Ser referência no seguimento de locação de andaime industrial, forma metálica, escoramento metálico e mão de obra especializada em montagens e desmontagens.

VALORES

- **EXCELÊNCIA:** Busca permanente pela excelência, competência e perfeição, tanto como indivíduos quanto como empresa.
- **ÉTICA:** Basear as atitudes da empresa em profissionalismo, transparência e honestidade, acima de qualquer situação.
- **SEGURANÇA:** Atender todas as normas de segurança, proporcionando aos colaboradores e clientes, tranquilidade, bem estar e segurança na execução dos serviços
- **MELHORIA CONTÍNUA:** Busca permanente pela evolução dos métodos, processos e novas tecnologias nas áreas e nos negócios em que a empresa atua.
- **SIMPLICIDADE:** trato direto, poucos níveis hierárquicos, simples, dinâmico e objetivo com todos.
- **SUSTENTABILIDADE:** Crescer de forma sustentável, respeitando os recursos naturais e mantendo a qualidade dos serviços



TOP ANDAIMES

NOSSOS PROPÓSITOS

CONFIABILIDADE

- Respeitar o Compromisso assumido
- Empresa cidadã de comportamento responsável, ético e confiável
- Gera confiança pela transparência
- Consegue resultados com responsabilidade social e ambiental
- Ética e Integridade

COMPETÊNCIA

- Sobreviver, prosperar e contribuir por muitas décadas
- Orientação e Foco nos RESULTADOS
- Fazer bem feito é nossa paixão
- Estar na vanguarda das competências que os clientes e parceiros valorizam
- Ter a preferência do CLIENTE

EXEMPLO

- **SEGURANÇA** das pessoas acima de tudo.
- Garantir o **DESENVOLVIMENTO** dos seus colaboradores participativa que apoia as pessoas e fomenta seu progresso
- Pessoas íntegras que encantam e fazem acontecer
- Sustentabilidade econômica, social e ambiental
- Ambiente informal, com liberdade para agir e avaliadas por mérito

Temos uma equipe dinâmica e atualizada para buscar soluções inovadoras





TOP ANDAIMES

O QUE FAZEMOS

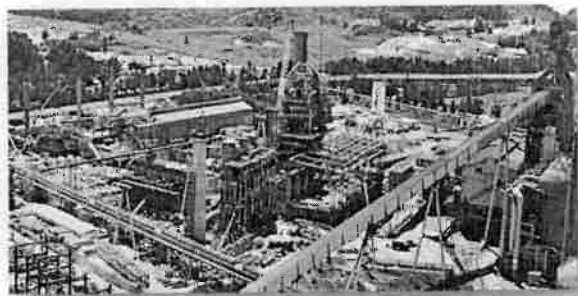
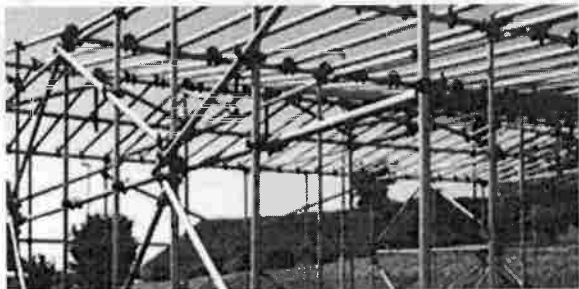

A Top Andaimes conta com uma equipe de profissionais de gestão de projetos e serviços de montagem industrial com atuação destacada em grandes e importantes projetos.

Estamos em constante aprendizado pela busca da excelência e atendimento às necessidades do cliente nos segmentos de Mineração, Química, Petroquímica, Civil, Metalurgia, dentre outros. Atuamos no segmento de andaimes industriais, formas metálicas, escoramento metálico, projetos e mão de obra especializada para montagem e desmontagem.



TOP ANDAIMES

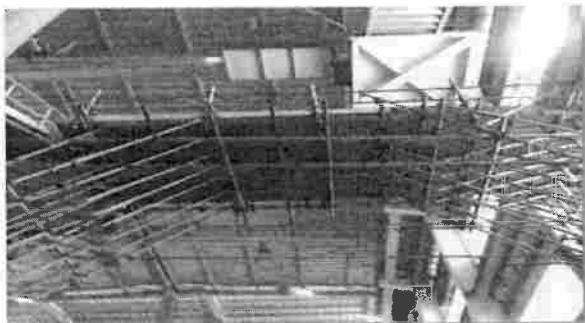

A Top Andaimes atua em Paradas de Manutenção e Manutenção de rotina

Nossa gestão de equipes atua diariamente na execução das atividades de manutenção preventiva, no que tange nossos contratos de manutenção de rotina, sempre em sintonia com as equipes de operação e apoio da Contratante, dentro de um elevado padrão de Segurança e Qualidade.

Nas Paradas de Manutenção, atuamos com um quadro técnico capacitado e com grande experiência na execução dos serviços, visando maximizar a utilização dos equipamentos da Top Andaimes, melhorando a produtividade, sem abrir mão do nosso principal valor que é a segurança de todos os envolvidos nas diversas etapas de execução do Serviço



TOP ANDAIMES

PROFISSIONALIZANDO O SECTOR DA INDUSTRIA E DA CONSTRUÇÃO CIVIL

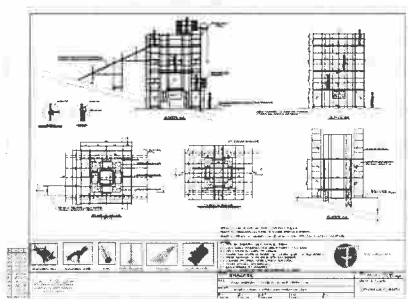
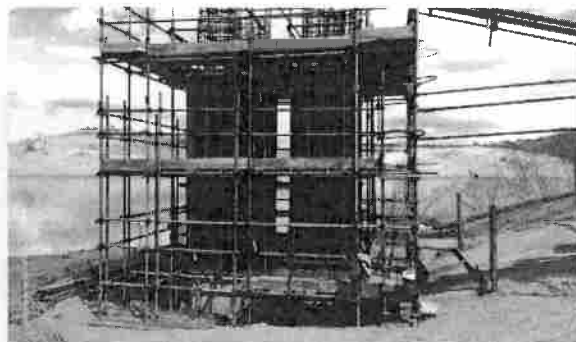

A Top AndAIMES atua em Acessos Industriais e no Segmento da Construção Civil

Nossa equipe de projetos busca sempre alternativas de engenharia para viabilizar seu projeto dentro do custo estimado

Estamos sempre Buscando Inovações tecnológicas, para atender as variáveis, qualidade no padrão adequado, atendimento no prazo e segurança acima de tudo.



TOP ANDAIMES

PROFISSIONALIZANDO O SECTOR DA INDUSTRIA E DA CONSTRUÇÃO CIVIL

RECONHECIMENTO

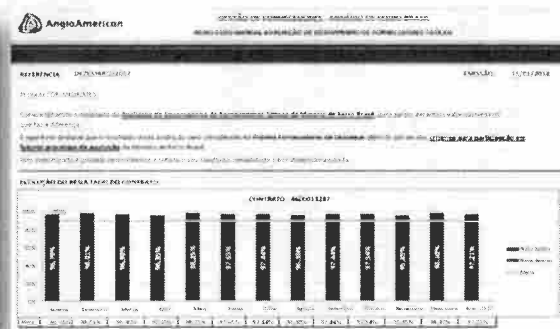
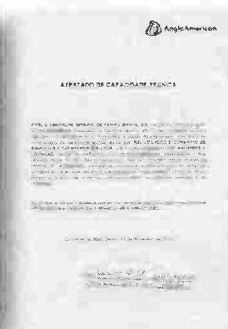
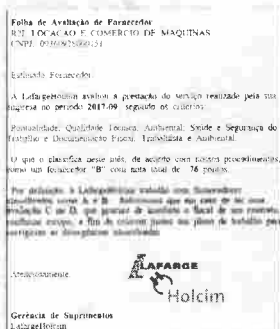

A Top AndAIMES se orgulha do reconhecimento dos Clientes

Nossa equipe está em constante processo de aprendizado e de desenvolvimento, buscando sempre minimizar os Risco de trabalho obtendo melhorias significativas em nossos indicadores de performance



TOP ANDAIMES

EQUIPAMENTOS

A Top Andaimes possui Equipamentos necessários para a Solução de acesso de seu Projeto

Nossa equipe de logística está em constante processo de aprendizado e de desenvolvimento, buscando sempre maximizar a manutenção dos equipamentos obtendo melhorias significativas em nossos indicadores.

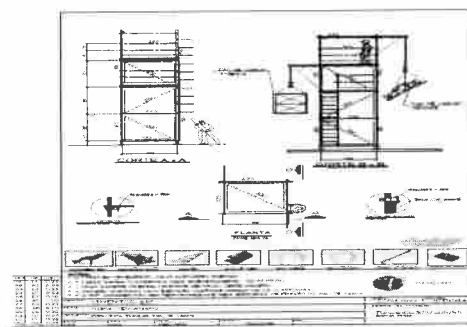

Andaimagem		
Tubo	Alumínio 6061	Alumínio 6061
1,20 Kg	1,20 Kg	1,20 Kg
Diâmetro de tubo	48,25 mm	48,25 mm
com 10mm de espessura	com 10mm de espessura	com 10mm de espessura
2,40 Kg	2,40 Kg	2,40 Kg
Diâmetro de tubo	48,25 mm	48,25 mm
com 10mm de espessura	com 10mm de espessura	com 10mm de espessura
2,40 Kg	2,40 Kg	2,40 Kg
Diâmetro de tubo	48,25 mm	48,25 mm
com 10mm de espessura	com 10mm de espessura	com 10mm de espessura
2,40 Kg	2,40 Kg	2,40 Kg

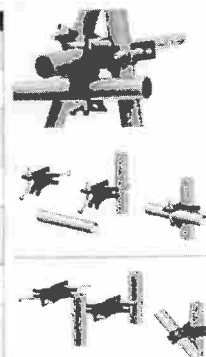

TOP ANDAIMES

PROJETOS

Nossas Soluções de Montagem contam com a experiência, tecnologia de vanguarda, trabalho de equipe e presença em todo projeto. Essa é a melhor Garantia.

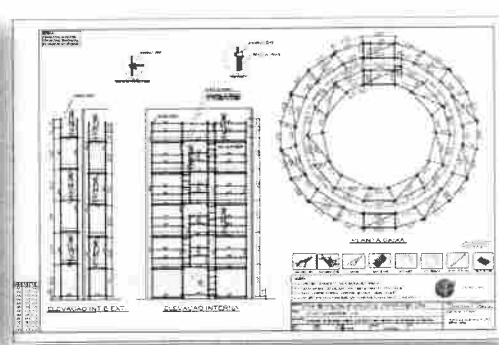
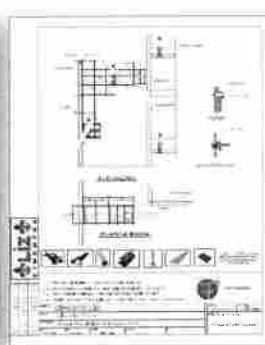
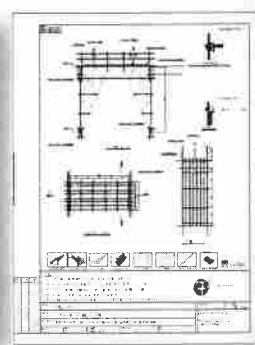
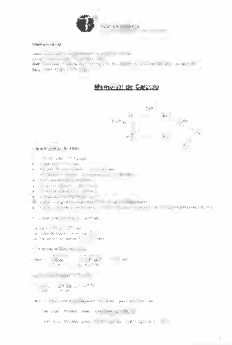

- ART
- Memorial de Cálculo
- Projetos específicos
- Book de projetos por obra

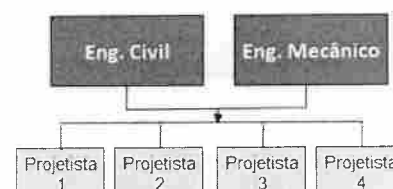

PROCEDIMENTOS – GERENCIAMENTO DE PROJETOS

- KickOff Meeting - Reunião de Abertura
- **Termo de Abertura** →
 - Título do Projeto
 - Resumo do Projeto
 - Justificativa do Projeto
 - Responsabilidade do gerente do Projeto
 - Estimativas de Custos
 - Premissas
 - Restrições
 - Administração
- **Coletar Requisitos**
 - Documentação requisitos
 - Plano de gerenciamento
 - Matriz de Rastreabilidade de requisitos
- **Comunicação Oficial com os principais Stakeholders**

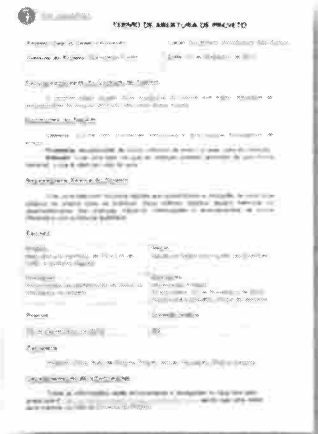

- **Definição do Escopo**
 - Descrição detalhada do Produto
 - Características do produto ou serviço que a equipe esta construindo
 - Descrição detalhada do Projeto
 - Todo o trabalho que precisa ser feito para produzir o Produto
- **Controle Integrado de Mudanças**
 - Elaboração de uma estrutura Analítica do Projeto
 - Definimos os pacotes e entregas
- **Estudo sobre o Gerenciamento do Tempo**
 - Definimos os caminhos críticos
 - Estimar a duração das atividades
 - Desenvolvemos um Gráfico de Barras (Gantt)
- **Estudo do Gerenciamento de custos**
 - Definimos o Gráfico do Fluxo de caixa

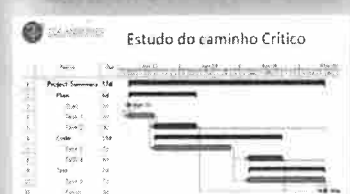
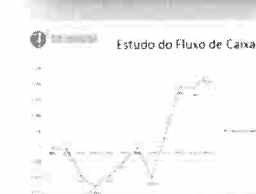
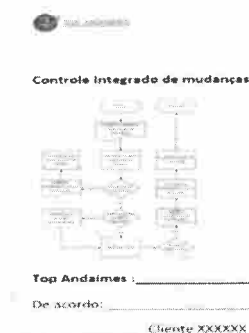
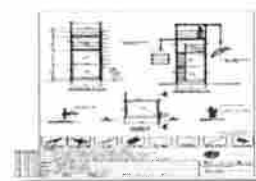

Estudo do Gerenciamento de Risco

- Análise Qualitativa dos riscos
- Análise Quantitativa de Riscos
 - Estudo de Respostas aos riscos

Encerrar o Projeto

- Verificar e assegurar que todo o trabalho está terminado
- Verificar as entregas aceitas e seus registros
- Liberação dos recursos

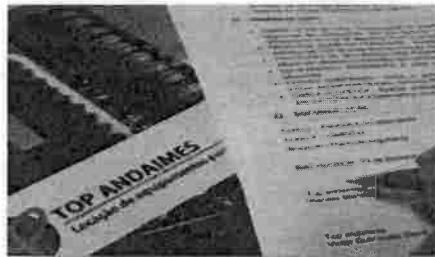

Análise Qualitativa dos Riscos

Item	Descrição do Risco	Impacto	Probabilidade	Qualificação P x I
1	Atividade de trabalho em altura	Alto	Alta	Alto
2	Atividade de trabalho em espaço confinado	Alto	Alta	Alto
3	Atividade de trabalho com inflamáveis e combustíveis	Alto	Alta	Alto
4	Atividade de trabalho com equipamentos pesados	Alto	Alta	Alto

Análise Quantitativa dos Riscos

Item	Descrição do Risco	Freq. Anual	Impacto	Qualificação P x I
1	Atividade de trabalho em altura	10	Alto	Alto
2	Atividade de trabalho em espaço confinado	10	Alto	Alto
3	Atividade de trabalho com inflamáveis e combustíveis	10	Alto	Alto
4	Atividade de trabalho com equipamentos pesados	10	Alto	Alto
5	Atividade de trabalho com equipamentos pesados	10	Alto	Alto
6	Atividade de trabalho com equipamentos pesados	10	Alto	Alto
7	Atividade de trabalho com equipamentos pesados	10	Alto	Alto
8	Atividade de trabalho com equipamentos pesados	10	Alto	Alto
9	Atividade de trabalho com equipamentos pesados	10	Alto	Alto
10	Atividade de trabalho com equipamentos pesados	10	Alto	Alto

Análise de Resposta aos Riscos

Item	Descrição do Risco	Freq. Anual	Impacto	Qualificação P x I	Resposta
1	Atividade de trabalho em altura	10	Alto	Alto	Manter o risco dentro dos limites aceitáveis, utilizando equipamentos de proteção individual e coletiva.
2	Atividade de trabalho em espaço confinado	10	Alto	Alto	Manter o risco dentro dos limites aceitáveis, utilizando equipamentos de proteção individual e coletiva.
3	Atividade de trabalho com inflamáveis e combustíveis	10	Alto	Alto	Manter o risco dentro dos limites aceitáveis, utilizando equipamentos de proteção individual e coletiva.
4	Atividade de trabalho com equipamentos pesados	10	Alto	Alto	Manter o risco dentro dos limites aceitáveis, utilizando equipamentos de proteção individual e coletiva.
5	Atividade de trabalho com equipamentos pesados	10	Alto	Alto	Manter o risco dentro dos limites aceitáveis, utilizando equipamentos de proteção individual e coletiva.
6	Atividade de trabalho com equipamentos pesados	10	Alto	Alto	Manter o risco dentro dos limites aceitáveis, utilizando equipamentos de proteção individual e coletiva.
7	Atividade de trabalho com equipamentos pesados	10	Alto	Alto	Manter o risco dentro dos limites aceitáveis, utilizando equipamentos de proteção individual e coletiva.
8	Atividade de trabalho com equipamentos pesados	10	Alto	Alto	Manter o risco dentro dos limites aceitáveis, utilizando equipamentos de proteção individual e coletiva.
9	Atividade de trabalho com equipamentos pesados	10	Alto	Alto	Manter o risco dentro dos limites aceitáveis, utilizando equipamentos de proteção individual e coletiva.
10	Atividade de trabalho com equipamentos pesados	10	Alto	Alto	Manter o risco dentro dos limites aceitáveis, utilizando equipamentos de proteção individual e coletiva.

TREINAMENTOS

- NR 06 – Equipamento de Proteção Individual
- NR 18 - Condições e Meio Ambiente de Trabalho na Indústria da Construção
- NR 35 – Trabalho Em Altura
- NR 33 – Espaço Confinado
- NR 20 - Segurança e Saúde no Trabalho com Inflamáveis e Combustíveis

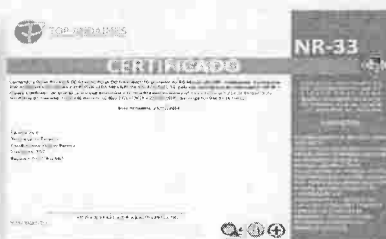

- PCMSO – PPRA – LTCAT – PPR – PCA - PGR
- Política de álcool e drogas
- Programa Gerenciamento de Fadiga
- ASO – Conforme função e riscos
- Plano de Atendimento a Emergência
- PROERGO



TOP ANDAIMES

SGI – SISTEMA DE GESTÃO INTEGRADA

A TOP Andaimes está em processo de implementação do SISTEMA DE GESTÃO DA QUALIDADE E AMBIENTAL – ISO 9001 , ISO 14001 e OHSAS 18001 .



Atestamos para os devidos fins que a empresa

TOP ANDAIMES LOCAÇÕES E SERVIÇOS LTDA - ME,
CNPJ 09.360.928/0001-51

Está em processo de implementação (45% concluído) de
SGI (ISO 9001 + ISO 14001 + OHSAS 18001)



TOP ANDAIMES

LOGÍSTICA

Inventário de veículos

Investimos em uma frota confortável e segura afim de atender todas as expectativas, tanto do cliente, quanto de nossos funcionários, cumprindo rigorosamente o plano de manutenção.



CANTEIRO DE OBRA

Canteiro de obra devidamente organizado e sinalizado, conforme NR 18.

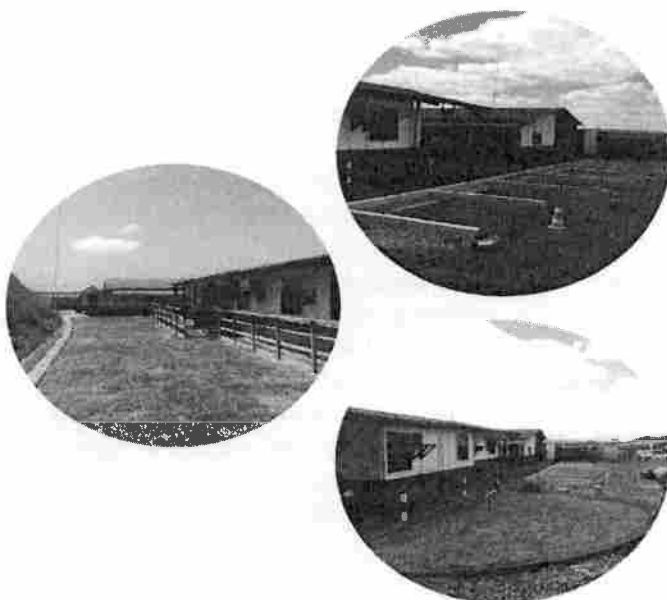
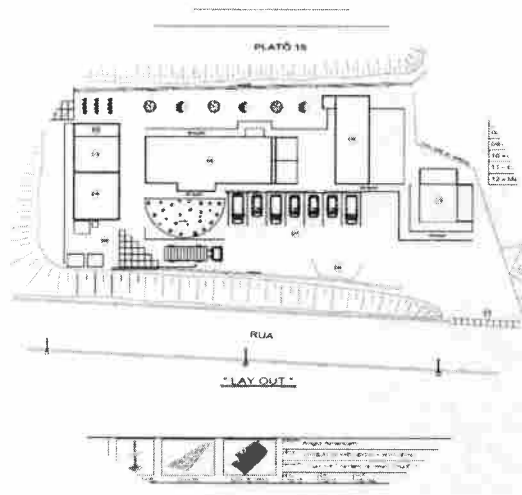

RESPONSABILIDADE SOCIAL

A Top Andaimés acredita que todos podem contribuir para um mundo melhor. Pensando nisso, organizamos ações sociais e campanhas de Segurança, junto a Sociedade.

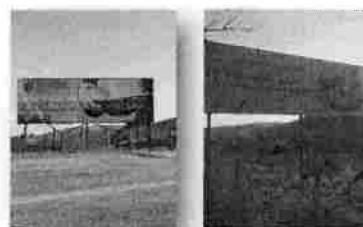

Agradecimento

A Anglo American agradece a **Top Andaimés** por concretizar a iniciativa do desenvolvimento da Associação dos Produtores Artesanais Dom Cipó em benefício à área de desenvolvimento da comunidade do município de Dom Joaquim, região de influência do Minas-Rio.

Fevereiro de 2018

Daniel Bahia
Diretor de Suprimentos





TOP ANDAIMES

NOSSAS OBRAS

A Top Andaimes tem o objetivo de fornecer soluções e serviços diferenciados na locação de andaimes e mão de obra qualificada para a montagem/desmontagem.

Dinâmica e atualizada às exigências do mercado, e cada vez mais capacitada a fornecer equipamentos para grandes obras, a Top Andaimes destaca-se pela excelência no atendimento em alguns dos principais canteiros industriais como: **Anglo American, Ferrous Mineradora, Petrobrás, Gerdau, Vale, Camargo Correia, Usiminas, Votorantim, VSB, Cimentos Liz, LafargeHolcim, Anglo Gold** entre outros.

Sempre em busca de parcerias duradouras, pautamos o relacionamento com nossos clientes em ética e transparência acima de tudo, e baseados no conhecimento e experiência sobre a atividade principal da empresa, buscamos a excelência no atendimento, visando a satisfação de nossos clientes.

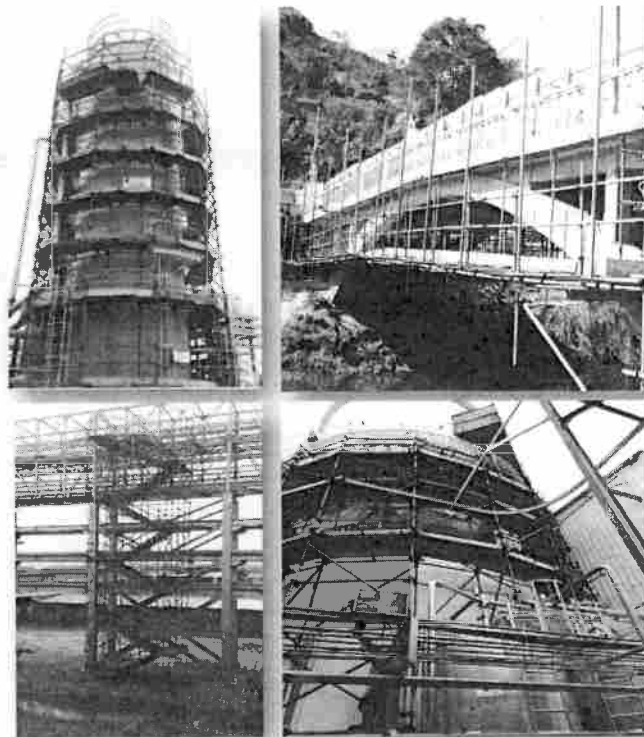

TOP ANDAIMES

CLIENTES

Alguns Clientes atendidos pela Top Andaimes

Nossa equipe Comercial está em constante processo de aprendizado e de desenvolvimento, buscando sempre maximizar o Resultado de nossos Clientes, com Projetos diferenciados e customizados, atendendo às necessidades específicas de cada um.

WHITE MARTINS
PRAXAIR INC



FERROUS

TOSHIBA



AngloAmerican



GERDAU

LAFARGE



Holcim

Coca-Cola



ANGLO GOLD ASHANTI

LIZ
CIMENTOS

Clientes onde atuamos como Sub contratados:

NAMISA

Votorantim



VSB
VALLEHERMOSO SIDERURGICA
TUBOS E OBRAS



VALE

Itambé



CSN

Companhia Siderurgica Nacional

BR

PETROBRAS

USIMINAS



TOP ANDAIMES

CONTATO

Solicite uma visita através do
nosso site:

www.topandaimes.com.br

Telefone - 31 3471-7978

Belo Horizonte/MG
Rua Vera Lucia, 46
Bairro Goiânia



Rua Vera Lucia Pereira, n 46 – Bairro Goiânia – CEP 31950-060 – Belo Horizonte - MG
Telefax: (31) 3471-7978 – www.topandaimes.com.br – topandaimes@topandaimes.com.br



TOP ANDAIMES

OBRIGADO!

Procuramos entender cada
obra em sua peculiaridade
para oferecer as **melhores
alternativas e aumentar a
produtividade e os
resultados dos nossos
clientes.**

