

DHD PRESTACAO DE SERVICOS DE CONSTRUCAO CIVIL LTDA - EPP

NIRE: 31207670485 CNPJ: 08334857000150

RUA SEIS, 86 - MORADA NOVA

CEP: 32143480 Contagem / MG

BALANÇO PATRIMONIAL ENCERRADO EM 31/12/2018

	Exercicio Anterior	Exercicio Atual
ATIVO		
Circulante		
Caixa e Equivalentes de Caixa		
Caixa	8.927,10D	35.205,47D
Bancos Conta Movimento	2.251,50D	54.431,12D
	11.178,60D	89.636,59D
Créditos a Receber		
Clientes	440.622,68D	61.006,74D
Caução	72.343,71D	22.437,76D
	512.966,39D	83.444,50D
Outros Créditos		
Adiantamentos a Fornecedores	639,94D	20.383,42D
Tributos a Recuperar/Compensar	100.038,03D	88.704,65D
	100.677,97D	109.088,07D
Estoques		
Mercadorias, Produtos e Insumos	0,00D	70.370,46D
	0,00D	70.370,46D
Despesas Pagas Antecipadamente		
Despesas de Meses Seguintes	992,87D	5.682,90D
	992,87D	5.682,90D
= Total - Circulante	625.815,83D	358.222,52D
Ativo Não Circulante		
Ativo Realizável a Longo Prazo		
Consortio	68.004,24D	82.135,81D
	68.004,24D	82.135,81D
Imobilizado		
Imobilizado	676.975,86D	642.481,14D
(-) Depreciações e Amortizações Acumuladas	564.991,41C	557.787,26C
	111.984,45D	84.693,88D
Intangível		
Intangível	0,00D	11.760,00D
(-) Amortizações Acumuladas	0,00C	980,00C
	0,00D	10.780,00D
= Total - Ativo Não Circulante	179.988,69D	177.609,69D
= Total - ATIVO	805.804,52D	535.832,21D

Reconhecemos a exatidão do presente Balanço Patrimonial, realizado em 31/12/2018 estando de acordo com a documentação enviada à Contabilidade, somando tanto no Ativo como no Passivo o valor total de R\$ ****535.832,21D (Quinhentos e Trinta e Cinco Mil, Oitocentos e Trinta e Dois Reais e Vinte e Um Centavos)

Sob as penas da lei, declaramos que as informações aqui contidas são verdadeiras e nos responsabilizamos por todas elas.

Contagem, 31 de dezembro de 2018

 EBE APARECIDA DA CUNHA MELO
 Administrador
 CPF: 536.665.186-72
 RG: M-2.834.303

 VERA LUCIA MOREIRA SOARES
 CRC: 03816401
 Contador
 RG: MG-2876691 Expedição: 24/09/2010

Ebe A. Cunha Melo
 Sócia - Proprietária
 DHD Engenharia

Vera Lúcia Moreira Soares
 CRC-MG 38164 - CPF 421.440.356-87
 Rua Três Pontas, 1364 - Carlos Prates
 Tel: 3411-4516 / 3411-3508

DHD PRESTACAO DE SERVICOS DE CONSTRUCAO CIVIL LTDA - EPP

NIRE: 31207670485 CNPJ: 08334857000150

RUA SEIS, 86 - MORADA NOVA

CEP: 32143480 Contagem / MG

BALANÇO PATRIMONIAL ENCERRADO EM 31/12/2018

	Exercicio Anterior	Exercicio Atual
PASSIVO		
Circulante		
Empréstimos e Financiamentos		
Empréstimos	251.528,47C	238.682,94C
Financiamentos	0,00C	5.893,32C
(-) Despesas de Juros a Transcorrer	31.965,72D	7.230,84D
	219.562,75C	237.345,42C
Fornecedores		
Fornecedores	228.465,50C	87.796,06C
	228.465,50C	87.796,06C
Obrigações Tributárias		
Impostos e Contribuições a Recolher	95.224,48C	25.675,58C
	95.224,48C	25.675,58C
Obrigações Trabalhistas e Previdenciárias		
Obrigações com Pessoal	21.816,76C	20.061,76C
Obrigações Previdenciárias	9.870,11C	4.444,94C
Provisão para Férias e 13º Salário	11.604,29C	18.466,31C
	43.291,16C	42.973,01C
Contas a Pagar		
Contas a Pagar	16.680,76C	1.900,00C
	16.680,76C	1.900,00C
=Total - Circulante	603.224,65C	395.690,07C
Passivo Não Circulante		
Empréstimos e Financiamentos		
Empréstimos	46.728,48C	0,00C
Financiamentos	22.212,53C	0,00C
(-) Despesas de Juros a Transcorrer	17.272,96D	0,00D
	51.668,05C	0,00C
=Total - Passivo Não Circulante	51.668,05C	0,00C
PATRIMÔNIO LÍQUIDO		
Capital Social		
Capital Social	320.000,00C	320.000,00C
	320.000,00C	320.000,00C
Lucros ou Prejuízos Acumulados		
Lucros ou Prejuízos Acumulados	169.088,18D	179.857,86D
	169.088,18D	179.857,86D
=Total - PATRIMÔNIO LÍQUIDO	150.911,82C	140.142,14C
=Total - PASSIVO	805.804,52C	535.832,21C

Reconhecemos a exatidão do presente Balanço Patrimonial, realizado em 31/12/2018 estando de acordo com a documentação enviada à Contabilidade, somando tanto no Ativo como no Passivo o valor total de R\$ ****535.832,21C (Quinhentos e Trinta e Cinco Mil, Oitocentos e Trinta e Dois Reais e Vinte e Um Centavos)

Sob as penas da lei, declaramos que as informações aqui contidas são verdadeiras e nos responsabilizamos por todas elas.

Contagem, 31 de dezembro de 2018



EBE APARECIDA DA CUNHA MELO
Administrador
CPF: 536.665.186-72
RG: M-2.834.303

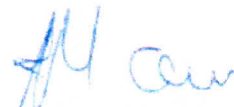

VERA LUCIA MOREIRA SOARES
CRC: 03816401
Contador
RG: MG-2876691 Expedição: 24/09/2010

Ebe A. Cunha Melo
Sócia - Proprietária
DHD Engenharia

Vera Lúcia Moreira Soares
CRC-MG 38164 - CPF 421.440.356-87
Rua Três Pontas, 1364 - Carlos Prates
Tel: 3411-4516 / 3411-3508

DHD PRESTACAO DE SERVICOS DE CONSTRUCAO CIVIL LTDA - EPP

CNPJ: 08334857000150

Endereço: RUA SEIS, 86, MORADA NOVA, Contagem, MG

Demonstração do Resultado de 01/01/2018 até 31/12/2018

VERA LUCIA MOREIRA SOARES

Diário: 13

Folha:

46

Descrição	Exercício Atual	Exercício Anterior
Vendas de produtos, mercadorias e serviços		
Vendas de Produtos, Mercadorias e Serviços	2.186.079,71C	3.313.457,27C
(-) Deduções de Tributos, Abatimentos e Devoluções	244.621,46D	379.109,82D
= Receita	1.941.458,25C	2.934.347,45C
(-) Custo das vendas		
Custo dos Produtos, Mercadorias e Serviços	1.092.428,14D	2.117.878,86D
= Lucro bruto	849.030,11C	816.468,59C
(-) Despesas operacionais		
Despesas Administrativas	659.449,04D	481.468,72D
Despesas com Vendas	0,00C	0,00C
Outras Despesas Gerais	19.852,03D	30.140,21D
= Resultado operacional antes do resultado financeiro	169.729,04C	304.859,66C
(+/-) Resultado financeiro		
Receitas Financeiras	2.786,83C	6.669,90C
(-) Despesas Financeiras	115.236,37D	245.807,42D
(+/-) Outras receitas e despesas operacionais	10.783,77D	146.703,92D
= Resultado antes das despesas com tributos sobre o lucro	46.495,73C	80.981,78D
(-) Despesa com Contribuição Social	23.609,67D	42.437,10D
(-) Despesa com Imposto de Renda da Pessoa Jurídica	26.250,48D	43.166,89D
= Resultado líquido do período	3.364,42D	166.585,77D

Sob as penas da lei, declaramos que as informações aqui contidas são verdadeiras e nos responsabilizamos por todas elas.

Sob as penas da lei, declaramos que as informações aqui contidas são verdadeiras e nos responsabilizamos por todas elas.

Contagem, 31 de dezembro de 2018.

EBE APARICIDA DA CUNHA MELO

Administrador

CPF: 536.665.186-72

RG: M-2.834.303

Ebe A. Cunha Melo

Sócia - Proprietária

DHD Engenharia

VERA LUCIA-MOREIRA SOARES

CRC: 03816401

Contador

RG-MG: 2876691 Expedição: 24/09/2010

Vera Lúcia Moreira Soares

CRC-MG 38164 - CPF 421.440.356-87

Rua Três Pontas, 1364 - Carlos Prates

Tel: 3411-4516 / 3411-3508

DHD PRESTACAO DE SERVICOS DE CONSTRUCAO CIVIL LTDA - EPP

CNPJ: 08334857000150

Endereço: RUA SEIS, 86, MORADA NOVA, Contagem, MG

Demonstração do Fluxo de Caixa Indireto de 01/01/2018 até 31/12/2018

VERA LUCIA MOREIRA SOARES

Diário: 13

Folha:

47

Descrição	Exercício Atual	Exercício Anterior
Atividades Operacionais		
Lucro/Prejuízo do Exercício		
(-) Depreciação	RS3.364,42D	RS166.585,77D
(-) Lucro na venda de imobilizado	RS33.280,15C	RS143.530,79C
	RS0,00C	RS0,00C
Lucro Ajustado		
Clientes a Receber	RS29.915,73C	RS23.054,98D
Tributos a Recuperar	RS429.521,89C	RS100.325,63D
Adiantamento a Fornecedores	RS11.333,38C	RS165.214,44C
Fornecedores	RS19.743,48D	RS1.336,24C
Impostos e Contribuições	RS140.669,44D	RS104.417,44C
Obrigação com Pessoal	RS69.548,90D	RS56.344,68C
Obrigação Previdenciária	RS1.755,00D	RS131,00C
Títulos a Receber	RS5.425,17D	RS3.910,31C
Adiantamentos a Empregados	RS0,00C	RS0,00C
Despesas Antecipadas	RS0,00C	RS0,00C
Provisão de Férias e Encargos Sociais	RS4.690,03D	RS20.351,58C
Contas a Pagar	RS6.862,02C	RS23.616,43D
Estoques	RS14.780,76D	RS16.680,76C
	RS70.370,46D	RS0,00C
Caixa Líquido Consumido nas Atividades Operacionais	RS150.649,78C	RS221.389,41C
Atividades de Investimento		
Reconhecimento pela venda de imobilizado	RS8.339,42C	RS0,00C
Pagamento pela compra de imobilizado	RS27.480,57D	RS21.942,92D
Pagamento Pela compra de Intangível	RS11.760,00D	RS0,00C
Caixa Líquido Consumido nas Atividades de Investimento	RS30.901,15D	RS21.942,92D
Atividades de Financiamento		
Aumento de capital	RS0,00C	RS200.000,00C
Empréstimo de curto prazo	RS17.782,67C	RS100.701,78D
Pagamento de dividendos	RS0,00C	RS200.000,00D
Empréstimo a Longo Prazo	RS51.668,05D	RS95.148,26D
Ajuste de Receitas de Exercícios Anteriores	RS0,00C	RS56.332,30C
Ajuste de Despesas de Exercícios Anteriores	RS7.405,26D	RS284.743,67D
Caixa Líquido Gerado nas Atividades de Financiamento	RS41.290,64D	RS424.261,41D
Aumento Líquido no Caixa e Equivalente de Caixa	RS78.457,99C	RS224.814,92D
Saldo de Caixa + Equivalente de Caixa no ano anterior	RS11.178,60C	RS235.993,52C

Sob as penas da lei, declaramos que as informações aqui contidas são verdadeiras e nos responsabilizamos por todas elas.

Sob as penas da lei, declaramos que as informações aqui contidas são verdadeiras e nos responsabilizamos por todas elas.

Contagem, 31 de dezembro de 2018

EBE APARECIDA DA CUNHA MELO

Administrador

CPF: 536.665.186-72

RG: M-2.834.303

Ebe A. Cunha Melo
Sócia - Proprietária
DHD Engenharia

VERA LUCIA MOREIRA SOARES

CRC: 03816401

Contador

RG/MG- 2876691 Expedição: 24/09/2010

Vera Lúcia Moreira Soares
CRC-MG 38164 - CPF 421.440.356-87
Rua Três Pontas, 1364 - Carlos Prates
Tel: 3411-4516 / 3411-3508

DHD PRESTACAO DE SERVICOS DE CONSTRUCAO CIVIL LTDA - EPP

CNPJ: 08334857000150

Endereço: RUA SEIS, 86, MORADA NOVA, Contagem, MG

Demonstração do Fluxo de Caixa Indireto de 01/01/2018 até 31/12/2018

VERA LUCIA MOREIRA SOARES

Diário: 13

Folha:

48

Descrição

Exercício Atual

Exercício Anterior

Saldo de Caixa + Equivalente de Caixa do ano atual

R\$89.636,59C

R\$11.178,60C

Sob as penas da lei, declaramos que as informações aqui contidas são verdadeiras e nos responsabilizamos por todas elas.

Sob as penas da lei, declaramos que as informações aqui contidas são verdadeiras e nos responsabilizamos por todas elas.

Contagem, 31 de dezembro de 2018.



EBE APARECIDA DA CUNHA MELO

Administrador

CPF: 536.665.186-72

RG: M-2.834.303

Ebe A. Cunha Melo
Sócia - Proprietária
DHD Engenharia



VERA LUCIA MOREIRA SOARES

CRC: 03816401

Contador

RG-MG- 2876691 Expedição: 24/09/2010

Vera Lúcia Moreira Soares
CRC-MG 38164 - CPF 421.440.356-87
Rua Três Pontas, 1364 - Carlos Prates
Tel: 3411-4516 / 3411-3508

Solvência Geral

Ativo	535.832,21	
Passivo Circulante + Passivo não Circulante (Obrigações a LP)	395.690,07	= 1,35

Quanto maior, melhor. O investimento total equivale a 135 % do capital de terceiros.

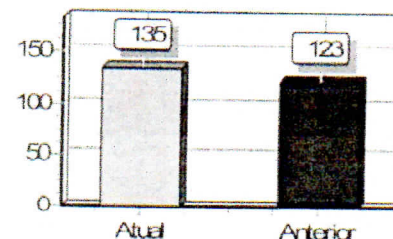
**Liquidez Geral**

Ativo Circulante - Ativo Realizável a LP	440.358,33	
Passivo Circulante + Passivo Não-Circulante (Obrigações a LP)	395.690,07	= 1,11

Quanto maior, melhor. A empresa possui R\$1,11 de ativo Circulante e ativo realizável a longo prazo para cada R\$1,00 de dívida total.

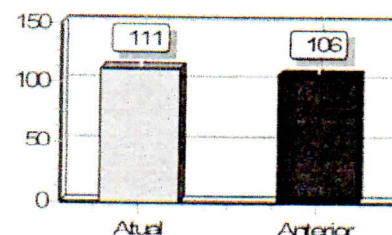
**Liquidez Corrente**

Ativo Circulante	358.222,52	
Passivo Circulante	395.690,07	= 0,91

Quanto maior, melhor. A empresa possui R\$0,91 de ativo circulante para cada R\$1,00 de dívida de curto prazo.

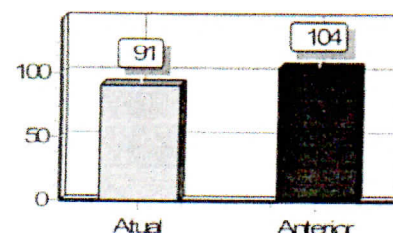

Sob as penas da lei, declaramos que as informações aqui contidas são verdadeiras e nos responsabilizamos por todas elas.

Sob as penas da lei, declaramos que as informações aqui contidas são verdadeiras e nos responsabilizamos por todas elas.

Contagem, 31 de dezembro de 2018.

Ebe A. Cunha Melo
EBE APARECIDA DA CUNHA MELO

Administrador
CPF: 536.665.186-72
RG: M-2.834.303

Ebe A. Cunha Melo
Sócia - Proprietária
DHD Engenharia

Vera Lucia Moreira Soares
VERA LUCIA MOREIRA SOARES

CRC: 03816401
Contador
RG/MG- 2876691 Expedição: 24/09/2010

Vera Lucia Moreira Soares
Vera Lucia Moreira Soares
CRC-MG 38164 - CPF 421.440.356-87
Rua Três Pontas, 1364 - Carlos Prates
Tel: 3411-4516 / 3411-3508

Liquidez Seca

Ativo Circulante - Estoques	287.852,06	
Passivo Circulante	395.690,07	= 0,73

Quanto maior, melhor. A empresa possui R\$0,73 de ativo circulante para cada R\$1,00 de dívida de curto prazo, sem comprometer os estoques.

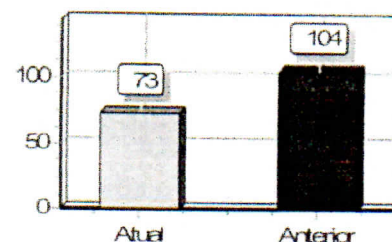
**Liquidez Imediata**

Ativo Disponível	89.636,59	
Passivo Circulante	395.690,07	= 0,23

Quanto maior, melhor. A empresa possui R\$0,23 de disponibilidades para cada R\$1,00 de dívida de curto prazo.

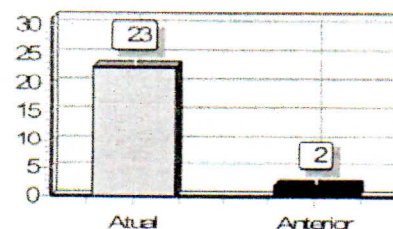

Sob as penas da lei, declaramos que as informações aqui contidas são verdadeiras e nos responsabilizamos por todas elas.

Sob as penas da lei, declaramos que as informações aqui contidas são verdadeiras e nos responsabilizamos por todas elas.

Contagem, 31 de dezembro de 2018.

Ebe A. Cunha Melo
 EBE APARECIDA DA CUNHA MELO
 Administrador
 CPF: 536.665.186-72
 RG: M-2.834.303

Vera Lucia Moreira Soares
 VERA LUCIA MOREIRA SOARES
 CRC: 03816401
 Contador
 RG:MG- 2876691 Expedição:24/09/2010

Ebe A. Cunha Melo
 Sócia - Proprietária
 DHD Engenharia

Vera Lúcia Moreira Soares
 CRC-MG 38164 - CPF 421.440.356-87
 Rua Três Pontas, 1364 - Carlos Prates
 Tel: 3411-4516 / 3411-3508

TERMOS DE ABERTURA E ENCERRAMENTO



Entidade: DHD PRESTACAO DE SERVICOS DE CONSTRUCAO CIVIL LTDA - EPP
Período da Escrituração: 01/01/2018 a 31/12/2018 CNPJ: 08.334.857/0001-50
Número de Ordem do Livro: 13
Período Selecionado: 01 de Outubro de 2018 a 31 de Dezembro de 2018

TERMO DE ABERTURA

Nome Empresarial	DHD PRESTACAO DE SERVICOS DE CONSTRUCAO CIVIL LTDA - EPP
NIRE	31207670485
CNPJ	08.334.857/0001-50
Número de Ordem	13
Natureza do Livro	Escrituração Contábil Digital do Livro Diário Geral
Município	Contagem
Data do arquivamento dos atos constitutivos	28/09/2006
Data de arquivamento do ato de conversão de sociedade simples em sociedade empresária	
Data de encerramento do exercício social	31/12/2018
Quantidade total de linhas do arquivo digital	27230

TERMO DE ENCERRAMENTO

Nome Empresarial	DHD PRESTACAO DE SERVICOS DE CONSTRUCAO CIVIL LTDA - EPP
Natureza do Livro	Escrituração Contábil Digital do Livro Diário Geral
Número de ordem	13
Quantidade total de linhas do arquivo digital	27230
Data de inicio	01/01/2018
Data de término	31/12/2018

Este documento é parte integrante de escrituração cuja autenticação se comprova pelo recibo de número 94.31.07.93.76.80.8F.9B.A5.E5.0D.CC.21.AF.20.6E.E2.05.A6.0B-0, nos termos do Decreto nº 8.683/2016.

Este relatório foi gerado pelo Sistema Público de Escrituração Digital – Sped

RECIBO DE ENTREGA DE ESCRITURAÇÃO CONTÁBIL DIGITAL

IDENTIFICAÇÃO DO TITULAR DA ESCRITURAÇÃO

NIRE 31207670485	CNPJ 08.334.857/0001-50	
NOME EMPRESARIAL DHD PRESTACAO DE SERVICOS DE CONSTRUCAO CIVIL LTDA - EPP		

IDENTIFICAÇÃO DA ESCRITURAÇÃO

FORMA DA ESCRITURAÇÃO CONTÁBIL Livro Diário	PERÍODO DA ESCRITURAÇÃO 01/01/2018 a 31/12/2018
NATUREZA DO LIVRO Escrituração Contábil Digital do Livro Diário Geral	NÚMERO DO LIVRO 13
IDENTIFICAÇÃO DO ARQUIVO (HASH) 94.31.07.93.76.80.8F.9B.A5.E5.0D.CC.21.AF.20.6E.E2.05.A6.0B	

ESTE LIVRO FOI ASSINADO COM OS SEGUINTES CERTIFICADOS DIGITAIS:					
QUALIFICAÇÃO DO SIGNATARIO	CPF/CNPJ	NOME	Nº SÉRIE DO CERTIFICADO	VALIDADE	RESPONSÁVEL LEGAL
Administrador	53666518672	EBE APARECIDA DA CUNHA MELO:53666518672	126189825210605562 765246294102912090 372	21/03/2018 a 20/03/2021	Sim
Contador	42144035687	VERA LUCIA MOREIRA SOARES:42144035687	377347995197201387 4	12/06/2018 a 11/06/2019	Não

NÚMERO DO RECIBO:
94.31.07.93.76.80.8F.9B.A5.E5.0D.CC.
21.AF.20.6E.E2.05.A6.0B-0

Escrituração recebida via Internet
pelo Agente Receptor SERPRO

em 02/05/2019 às 16:10:54

58.F1.54.15.22.DE.10.24
73.58.DE.BF.90.DE.81.06

SITUAÇÃO DO ARQUIVO DA ESCRITURAÇÃO



Nome Empresarial: DHD PRESTACAO DE SERVICOS DE CONSTRUCAO CIVIL LTDA - EPP

CNPJ: 08.334.857/0001-50 Nire: 31207670485 Scp:

Período da Escrituração: 01/01/2018 a 31/12/2018

Forma de Escrituração Contábil: Livro Diário

Natureza do Livro: Escrituração Contábil Digital do Livro Diário Geral

Identificação do arquivo(hash): 94.31.07.93.76.80.8F.9B.A5.E5.0D.CC.21.AF.20.6E.E2.05.A6.0B-

Consulta Realizada em: 30/05/2019 11:11:16

Resultado da Verificação

A escrituração visualizada é a mesma que se encontra na base de dados do SPED.

Situação Atual

Escrituração com NIRE AUTENTICADA

A escrituração encontra-se na base de dados do Sped e considera-se autenticada nos termos do Decreto nº 1.800/1996, com a alteração dada pelo Decreto nº 8.683/2016. O recibo de entrega constitui a comprovação da autenticação, nos termos do art. 39-B da Lei nº 8.934/1994, sendo dispensada qualquer outra autenticação (art.39-A da Lei nº 8.934/1994).

Solvência Geral

Ativo	535.832,21	
Passivo Circulante + Passivo não Circulante (Obrigações a LP)	395.690,07	= 1,35

Quanto maior, melhor. O investimento total equivale a 135 % do capital de terceiros.

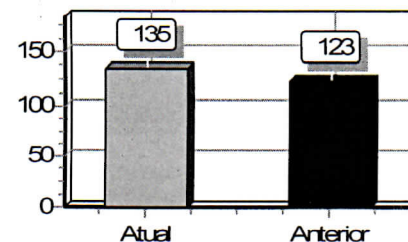
**Liquidez Geral**

Ativo Circulante + Ativo Realizável a LP	440.358,33	
Passivo Circulante + Passivo Não-Circulante (Obrigações a LP)	395.690,07	= 1,11

Quanto maior, melhor. A empresa possui R\$1,11 de ativo Circulante e ativo realizável a longo prazo para cada R\$1,00 de dívida total.

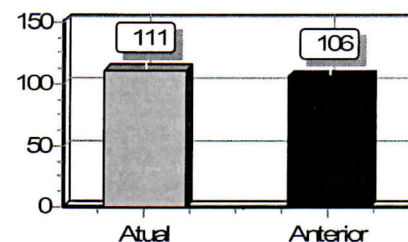
**Liquidez Corrente**

Ativo Circulante	358.222,52	
Passivo Circulante	395.690,07	= 0,91

Quanto maior, melhor. A empresa possui R\$0,91 de ativo circulante para cada R\$1,00 de dívida de curto prazo.

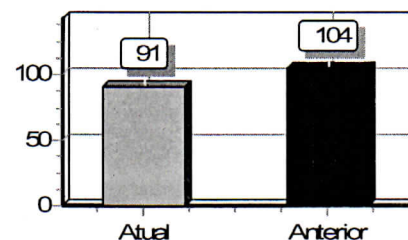

Sob as penas da lei, declaramos que as informações aqui contidas são verdadeiras e nos responsabilizamos por todas elas.

Sob as penas da lei, declaramos que as informações aqui contidas são verdadeiras e nos responsabilizamos por todas elas.

Contagem, 31 de dezembro de 2018.

Ebe A. Cunha Melo
 EBE APARECIDA DA CUNHA MELO
 Administrador
 CPF: 536.665.186-72
 RG: M-2.834.303

Vera Lucia Moreira Soares
 VERA LUCIA MOREIRA SOARES
 CRC: 03816401
 Contador
 RG:MG- 2876691 Expedição:24/09/2010

Ebe A. Cunha Melo
 Sócia - Proprietária
 DHD Engenharia

Vera Lucia Moreira Soares
 CRC-MG 38164 - CPF 421.440.356-87
 Rua Três Pontas, 1364 - Carlos Prates
 Tel: 3411-4516 / 3411-3508

Liquidez Seca

Ativo Circulante - Estoques	287.852,06	
		= 0,73
Passivo Circulante	395.690,07	

Quanto maior, melhor. A empresa possui R\$0,73 de ativo circulante para cada R\$1,00 de dívida de curto prazo, sem comprometer os estoques.

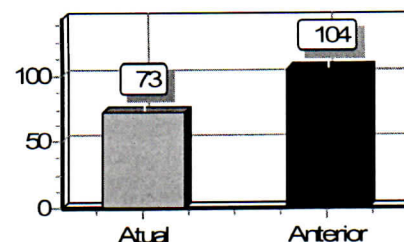
**Liquidez Imediata**

Ativo Disponível	89.636,59	
		= 0,23
Passivo Circulante	395.690,07	

Quanto maior, melhor. A empresa possui R\$0,23 de disponibilidades para cada R\$1,00 de dívida de curto prazo.

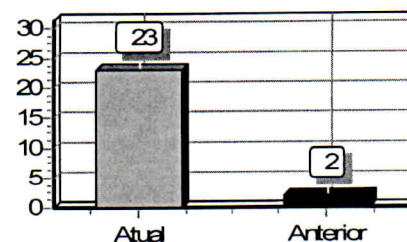

Sob as penas da lei, declaramos que as informações aqui contidas são verdadeiras e nos responsabilizamos por todas elas.

Sob as penas da lei, declaramos que as informações aqui contidas são verdadeiras e nos responsabilizamos por todas elas.

Contagem, 31 de dezembro de 2018.

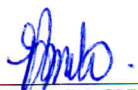
EBE APARECIDA DA CUNHA MELO
Administrador
CPF: 536.665.186-72
RG: M-2.834.303

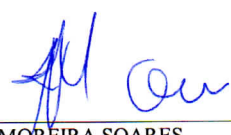
VERA LUCIA MOREIRA SOARES
CRC: 03816401
Contador
RG:MG- 2876691 Expedição:24/09/2010

Ebe A. Cunha Melo
Sócia - Proprietária
DHD Engenharia

Vera Lucia Moreira Soares
CRC-MG 38164 - CPF 421.440.356-87
Rua Três Pontas, 1364 - Carlos Prates
Tel: 3411-4516 / 3411-3508

DEMONSTRAÇÃO DE RESULTADO DO EXERCÍCIO



Entidade: DHD PRESTACAO DE SERVICOS DE CONSTRUCAO CIVIL LTDA - EPP

Período da Escrituração: 01/01/2018 a 31/12/2018

CNPJ: 08.334.857/0001-50

Número de Ordem do Livro: 13

Período Selecionado: 01 de Janeiro de 2018 a 31 de Março de 2018

Descrição	Nota	Valor
(-) CUSTO DAS VENDAS/SERVIÇOS		R\$ (357.951,17)
(-) Material Aplicado		R\$ (241.321,19)
(-) Mão-de-Obra Direta		R\$ (116.629,98)
(-) (-) DEDUÇÕES DA RECEITA BRUTA		R\$ (83.322,15)
(-) (-) Impostos sobre Serviços		R\$ (83.322,15)
(-) DESPESAS FINANCEIRAS LÍQUIDAS		R\$ (59.587,52)
(-) Despesas Financeiras		R\$ (59.752,29)
Receitas Financeiras		R\$ 164,77
(-) DESPESAS OPERACIONAIS		R\$ (153.244,65)
(-) Despesas Administrativas		R\$ (153.244,65)
RESULTADO ANTES DOS IMPOSTOS		R\$ 81.586,09
(-) PROVISÃO PARA IR E CSLL		R\$ (17.167,48)
RECEITA BRUTA		R\$ 752.190,46
RECEITA LÍQUIDA		R\$ 668.868,31
RESULTADO LÍQUIDO APÓS PARTICIPAÇÕES		R\$ 64.418,61
LUCRO BRUTO		R\$ 310.917,14
(-) RESULTADOS NÃO OPERACIONAIS		R\$ (3.853,32)
(-) Despesas não Operacionais		R\$ (3.897,47)
Receitas não operacionais		R\$ 44,15
RESULTADO OPERACIONAL LÍQUIDO		R\$ 85.439,41
RESULTADO LÍQUIDO		R\$ 64.418,61

DEMONSTRAÇÃO DE RESULTADO DO EXERCÍCIO



Entidade: DHD PRESTACAO DE SERVICOS DE CONSTRUCAO CIVIL LTDA - EPP
 Período da Escrituração: 01/01/2018 a 31/12/2018 CNPJ: 08.334.857/0001-50
 Número de Ordem do Livro: 13
 Período Selecionado: 01 de Abril de 2018 a 30 de Junho de 2018

Descrição	Nota	Valor
(-) CUSTO DAS VENDAS/SERVIÇOS		R\$ (308.495,64)
(-) Material Aplicado		R\$ (212.959,27)
(-) Mão-de-Obra Direta		R\$ (95.536,37)
(-) (-) DEDUÇÕES DA RECEITA BRUTA		R\$ (66.203,07)
(-) (-) Impostos sobre Serviços		R\$ (66.203,07)
(-) DESPESAS FINANCEIRAS LÍQUIDAS		R\$ (27.260,07)
(-) Despesas Financeiras		R\$ (28.112,75)
Receitas Financeiras		R\$ 852,68
(-) DESPESAS OPERACIONAIS		R\$ (148.638,71)
(-) Despesas Administrativas		R\$ (148.638,71)
RESULTADO ANTES DOS IMPOSTOS		R\$ 32.245,41
(-) PROVISÃO PARA IR E CSLL		R\$ (13.454,25)
RECEITA BRUTA		R\$ 590.098,68
RECEITA LÍQUIDA		R\$ 523.895,61
RESULTADO LÍQUIDO APÓS PARTICIPAÇÕES		R\$ 18.791,16
LUCRO BRUTO		R\$ 215.399,97
(-) RESULTADOS NÃO OPERACIONAIS		R\$ (3.184,07)
(-) Despesas não Operacionais		R\$ (3.184,07)
RESULTADO OPERACIONAL LÍQUIDO		R\$ 35.429,48
RESULTADO LÍQUIDO		R\$ 18.791,16

Este documento é parte integrante de escrituração cuja autenticação se comprova pelo recibo de número 94.31.07.93.76.80.8F.9B.A5.E5.0D.CC.21.AF.20.6E.E2.05.A6.0B-0, nos termos do Decreto nº 8.683/2016.

Este relatório foi gerado pelo Sistema Público de Escrituração Digital – Sped

DEMONSTRAÇÃO DE RESULTADO DO EXERCÍCIO



Entidade: DHD PRESTACAO DE SERVICOS DE CONSTRUCAO CIVIL LTDA - EPP
 Período da Escrituração: 01/01/2018 a 31/12/2018 CNPJ: 08.334.857/0001-50
 Número de Ordem do Livro: 13
 Período Selecionado: 01 de Julho de 2018 a 30 de Setembro de 2018

Descrição	Nota	Valor
(-) CUSTO DAS VENDAS/SERVIÇOS		R\$ (262.691,23)
(-) Material Aplicado		R\$ (191.140,89)
(-) Mão-de-Obra Direta		R\$ (71.394,29)
(-) Outros Gastos Indiretos		R\$ (156,05)
(-) (-) DEDUÇÕES DA RECEITA BRUTA		R\$ (33.324,98)
(-) (-) Impostos sobre Serviços		R\$ (33.324,98)
(-) DESPESAS FINANCEIRAS LÍQUIDAS		R\$ (10.706,04)
(-) Despesas Financeiras		R\$ (12.285,51)
Receitas Financeiras		R\$ 1.579,47
(-) DESPESAS OPERACIONAIS		R\$ (155.778,66)
(-) Despesas Administrativas		R\$ (155.778,66)
(-) RESULTADO ANTES DOS IMPOSTOS		R\$ (165.732,22)
(-) PROVISÃO PARA IR E CSLL		R\$ (6.839,45)
RECEITA BRUTA		R\$ 299.976,10
RECEITA LÍQUIDA		R\$ 266.651,12
(-) RESULTADO LÍQUIDO APÓS PARTICIPAÇÕES		R\$ (172.571,67)
LUCRO BRUTO		R\$ 3.959,89
(-) RESULTADOS NÃO OPERACIONAIS		R\$ (1.918,42)
(-) Despesas não Operacionais		R\$ (1.918,42)
(-) RESULTADO OPERACIONAL LÍQUIDO		R\$ (163.813,80)
(-) RESULTADO LÍQUIDO		R\$ (172.571,67)

Este documento é parte integrante de escrituração cuja autenticação se comprova pelo recibo de número 94.31.07.93.76.80.8F.9B.A5.E5.0D.CC.21.AF.20.6E.E2.05.A6.0B-0, nos termos do Decreto nº 8.683/2016.

Este relatório foi gerado pelo Sistema Público de Escrituração Digital – Sped

DEMONSTRAÇÃO DE RESULTADO DO EXERCÍCIO



Entidade: DHD PRESTACAO DE SERVICOS DE CONSTRUCAO CIVIL LTDA - EPP
Período da Escrituração: 01/01/2018 a 31/12/2018 **CNPJ:** 08.334.857/0001-50
Número de Ordem do Livro: 13
Período Selecionado: 01 de Outubro de 2018 a 31 de Dezembro de 2018

Descrição	Nota	Valor
(-) CUSTO DAS VENDAS/SERVIÇOS		R\$ (163.290,10)
(-) Material Aplicado		R\$ (67.601,09)
(-) Mão-de-Obra Direta		R\$ (95.423,06)
(-) Outros Gastos Indiretos		R\$ (265,95)
(-) (-) DEDUÇÕES DA RECEITA BRUTA		R\$ (61.771,26)
(-) (-) Impostos sobre Serviços		R\$ (61.771,26)
(-) DESPESAS FINANCEIRAS LÍQUIDAS		R\$ (14.895,91)
(-) Despesas Financeiras		R\$ (15.085,82)
Receitas Financeiras		R\$ 189,91
(-) DESPESAS OPERACIONAIS		R\$ (201.787,02)
(-) Despesas Administrativas		R\$ (201.787,02)
RESULTADO ANTES DOS IMPOSTOS		R\$ 98.396,45
(-) PROVISÃO PARA IR E CSLL		R\$ (12.398,97)
RECEITA BRUTA		R\$ 543.814,47
RECEITA LÍQUIDA		R\$ 482.043,21
RESULTADO LÍQUIDO APÓS PARTICIPAÇÕES		R\$ 85.997,48
LUCRO BRUTO		R\$ 318.753,11
(-) RESULTADOS NÃO OPERACIONAIS		R\$ (1.827,96)
(-) Despesas não Operacionais		R\$ (1.827,96)
RESULTADO OPERACIONAL LÍQUIDO		R\$ 100.224,41
RESULTADO LÍQUIDO		R\$ 85.997,48

Este documento é parte integrante de escrituração cuja autenticação se comprova pelo recibo de número 94.31.07.93.76.80.8F.9B.A5.E5.0D.CC.21.AF.20.6E.E2.05.A6.0B-0, nos termos do Decreto nº 8.683/2016.

Este relatório foi gerado pelo Sistema Público de Escrituração Digital – Sped

Zimbra

nobre@mpmg.mp.br

ENC: DOCUMENTAÇÃO PREGÃO 28/2019 (PARTE 03)

De : Compras <compras@dhdengenharia.com.br>
Assunto : ENC: DOCUMENTAÇÃO PREGÃO 28/2019
(PARTE 03)
Para : nobre@mpmg.mp.br

Seg, 22 de jul de 2019 16:09

 4 anexos

Boa tarde!

Estou reenviando os documentos

De: Compras [mailto:compras@dhdengenharia.com.br]
Enviada em: sexta-feira, 19 de julho de 2019 14:48
Para: 'nobre@mpmg.mp.br'
Assunto: DOCUMENTAÇÃO PREGÃO 28/2019 (PARTE 03)

Prezado, boa tarde!

Segue documentação do pregão 28/2019.

Atenciosamente



EBE A. DA CUNHA MELO
Dep. Compras
DHD Engenharia
Telefax: (31) 3333-3034 / 99168-2319
E-mail: compras@dhdengenharia.com.br

"o segredo da vida não esta nos minutos que passam, esta nos momentos que ficam"



**BALANÇO 2018.zip**

2 MB

**CERTIDAO_FALENCIA_CONCORDATA_5567134.pdf**15 KB
