



**GOVERNO DO ESTADO DE MINAS GERAIS**  
**SECRETARIA DE ESTADO DE PLANEJAMENTO DE GESTÃO**  
**Sistema Integrado de Administração de Materiais e Serviços - SIAD**

**CERTIFICADO DE REGISTRO CADASTRAL DO FORNECEDOR - CRC - Lei 8.666/93**

<b>Nº DO CADASTRO:</b>	49334	<b>SITUAÇÃO:</b>	Ativo	<b>VALIDADE:</b>	03/06/2020
------------------------	-------	------------------	-------	------------------	------------

**LEGISLAÇÃO**

Este cadastro é regido pela Lei 8.666/1993 e Decreto nº 47.524/2018. Demais exigências elencadas no processo de contratação, não contempladas neste cadastro, ou documentos com vigência expirada deverão ser apresentados no ato da licitação/contratação.

**IDENTIFICAÇÃO**

Inscrito no CAFIMP	Não		
CNPJ	42.981.902/0001-04	Data de Abertura	26/11/1992
Nome Empresarial	SUPREMA HIDROELETRICA LTDA - EPP		
Nome Fantasia	Suprema Hidroelétrica Ltda		
Natureza Jurídica	Sociedade Empresária Limitada	Porte da Empresa	Pequeno

**Contatos**

**Telefone(s) do Fornecedor**

Tipo de Telefone		Telefone
Principal		(31)3352-4479
Principal		(31)3353-6747
E-mail Principal	vendas@supremaeletrica.com.br	

**Representante(s) Legal(is)**

CPF	Nome	Tipo de Assinatura
129.855.546-91	ADAUTO BOAVENTURA LOPES	Isoladamente
758.052.946-72	RIZINETE DAMAZIO ROSA LOPES	Isoladamente

**ENDEREÇO**

RUA GERALDO JANUARIO DE ARAUJO, 289, DOS FUNCIONARIOS, CONTAGEM, MG, CEP: 32.040-500

**CONTRATO SOCIAL**

<b>Objetivo Social</b>	COMERCIO ATACADISTA DE MATERIAIS ELETRICOS, ELETRONICOS, HIDRAULICOS, FERRAMENTAS, ELEMENTOS DE FIXACAO, ABRASIVOS, MATERIAIS ATACADISTA DE CONSTRUCAO EM GERAL E COMERCIO ATACADISTA ESPECIALIZADO DE MATERIAIS DE CONSTRUCAO NAO ESPECIFICADOS ANTERIORMENTE.
------------------------	---

**LINHA(S) DE FORNECIMENTO**

A Linha de Fornecimento não substitui os atestados de capacidade técnica que devem ser apresentados quando solicitados no processo licitatório.

Código	Descrição
464	MANUTENCAO E REPAROS EM ESTACAO DE TRATAMENTO DE AGUA
476	MANUTENCAO E REPAROS EM EQUIPAMENTOS E UTENSILIOS PARA JARDINAGEM
4212	EQUIPAMENTOS, MATERIAIS, COMPONENTES E ESTRUTURAS PARA CONSTRUCAO CIVIL



**GOVERNO DO ESTADO DE MINAS GERAIS**  
**SECRETARIA DE ESTADO DE PLANEJAMENTO DE GESTÃO**  
**Sistema Integrado de Administração de Materiais e Serviços - SIAD**

4411	FERRAMENTAS MOTORIZADAS E NAO MOTORIZADAS, COMPONENTES E ACESSORIOS
4710	MATERIAIS PARA CONSTRUCAO
4811	EQUIPAMENTOS DE COMUNICACAO, COMPONENTES E ACESSORIOS
5012	EQUIPAMENTOS, COMPONENTES E ACESSORIOS PARA GERACAO E DISTRIBUICAO DE ENERGIA

**DOCUMENTAÇÃO**

<b>Credenciamento do Representante</b>	<b>Validade</b>	<b>Situação</b>
CPF do representante do fornecedor	-	Aceito
Identidade do representante do fornecedor	-	Aceito
Procuração para credenciamento do representante do fornecedor	-	Aceito
<b>Habilitação Jurídica</b>	<b>Validade</b>	<b>Situação</b>
Comprovação da condição de pequena empresa (microempresa ou empresa de pequeno porte)	-	Aceito
Contrato Social e sua última alteração registrado na Junta Comercial ou estabelecimento competente, na forma da lei	-	Aceito
Declaração de menores e fato superveniente	-	Aceito
<b>Regularidade Fiscal Básica</b>	<b>Validade</b>	<b>Situação</b>
Certificado de Regularidade de Situação - CRS (FGTS)	28/09/2019	Vigente
Inscrição no CNPJ	-	Aceito
Prova de quitação com a Fazenda Estadual (ICMS), do respectivo Estado onde está instalada a pessoa jurídica	14/12/2019	Vigente
<b>Regularidade Fiscal Complementar e Trabalhista</b>	<b>Validade</b>	<b>Situação</b>
Certidão de Débitos Tributários - CDT (SEF-MG)	14/12/2019	Vigente
Certidão Negativa de Débitos Trabalhistas - (CNDT)	09/11/2019	Vigente
Prova de Inscrição no Cadastro Estadual de Contribuintes, do respectivo Estado onde está instalada a pessoa jurídica	-	Aceito
Prova de quitação com a Fazenda Federal (Secretaria da Receita Federal e Procuradoria Geral da Fazenda Nacional-Dívida Ativa)	16/11/2019	Vigente
Prova de quitação com a Fazenda Municipal, do respectivo município onde está instalada a pessoa jurídica	12/08/2019	Vencido
<b>Qualificação Econômico-Financeira</b>	<b>Validade</b>	<b>Situação</b>
Certidão Negativa de Falência, Insolvência Civil ou Recuperação Judicial da Empresa, expedida pelo Distribuidor da sede da empresa	14/11/2019	Vigente
Balço Patrimonial e Demonst. Contábeis registrado na Junta Comercial ou estabelecimento competente, na forma da lei	30/04/2019	Vencido

**BALANÇO PATRIMONIAL**

<b>Ano de Referência</b>	2017	<b>Índice:</b>						
		<b>Liquidez Geral</b>	1.20	<b>Liquidez Corrente</b>	4.50	<b>Solvência Geral</b>	1.77	



**GOVERNO DO ESTADO DE MINAS GERAIS**  
**SECRETARIA DE ESTADO DE PLANEJAMENTO DE GESTÃO**  
**Sistema Integrado de Administração de Materiais e Serviços - SIAD**

<b>DADOS DA UNIDADE CADASTRADORA</b>							
<b>Sigla</b>	CAGEF/SEPLAG	<b>Nome</b>	CADASTRO DE FORNECEDORES/SCSCLP				
<b>Endereço</b>	RODOVIA PAPA JOAO PAULO II, 4001						
<b>Telefone</b>	3916-9755						
A aceitação deste certificado está condicionada à verificação de sua autenticidade no sítio <a href="http://www.compras.mg.gov.br">www.compras.mg.gov.br</a>							
Código de verificação: 1400100128							



**MINISTÉRIO DA FAZENDA**  
**Secretaria da Receita Federal do Brasil**  
**Procuradoria-Geral da Fazenda Nacional**

**CERTIDÃO NEGATIVA DE DÉBITOS RELATIVOS AOS TRIBUTOS FEDERAIS E À DÍVIDA ATIVA DA UNIÃO**

**Nome: SUPREMA HIDROELETRICA LTDA**  
**CNPJ: 42.981.902/0001-04**

Ressalvado o direito de a Fazenda Nacional cobrar e inscrever quaisquer dívidas de responsabilidade do sujeito passivo acima identificado que vierem a ser apuradas, é certificado que não constam pendências em seu nome, relativas a créditos tributários administrados pela Secretaria da Receita Federal do Brasil (RFB) e a inscrições em Dívida Ativa da União (DAU) junto à Procuradoria-Geral da Fazenda Nacional (PGFN).

Esta certidão é válida para o estabelecimento matriz e suas filiais e, no caso de ente federativo, para todos os órgãos e fundos públicos da administração direta a ele vinculados. Refere-se à situação do sujeito passivo no âmbito da RFB e da PGFN e abrange inclusive as contribuições sociais previstas nas alíneas 'a' a 'd' do parágrafo único do art. 11 da Lei nº 8.212, de 24 de julho de 1991.

A aceitação desta certidão está condicionada à verificação de sua autenticidade na Internet, nos endereços <<http://rfb.gov.br>> ou <<http://www.pgfn.gov.br>>.

Certidão emitida gratuitamente com base na Portaria Conjunta RFB/PGFN nº 1.751, de 2/10/2014.  
Emitida às 11:38:32 do dia 23/09/2019 <hora e data de Brasília>.  
Válida até 21/03/2020.

Código de controle da certidão: **57E8.76E9.F5D6.3FA1**  
Qualquer rasura ou emenda invalidará este documento.



## **CERTIDÃO NEGATIVA DE DÉBITOS MUNICIPAIS**

**Nome:** SUPREMA HIDROELETRICA LTDA

**CPF/CNPJ nº:** 42.981.902/0001-04

Ressalvado o direito da Fazenda Municipal de cobrar e inscrever dividas de responsabilidade do sujeito passivo acima identificado que vierem a ser apuradas, **é certificado** que não constam pendências em seu nome relativas a tributos administrados pela Secretaria Municipal Adjunta da Receita e a inscrições em Dívida Ativa junto à Procuradoria da Fazenda Municipal.

A aceitação desta certidão está condicionada à verificação de sua autenticidade na Internet, no endereço: <http://receita.contagem.mg.gov.br>

### **Dados de emissão da certidão**

Número da certidão.....: 74361  
Data de emissão .....: 23/09/2019  
Data de validade .....: 22/12/2019  
Controle de autenticidade : 133746611133746

### **Observações:**

1. A quitação de tributos devidos mensalmente e declarados na Declaração Anual de Simples Nacional (DASN) e no Programa Gerador do Documento de Arrecadação do Simples Nacional (PGDAS-D) pelos contribuintes optantes pelo Simples Nacional deverá ser comprovada mediante apresentação da Certidão Conjunta Negativa de Débitos relativos a Tributos Federais e à Dívida Ativa da União.

2. A quitação do ITBI nos casos de transmissão onerosa de bens imóveis ou de direitos sobre estes deverá ser comprovada através da apresentação da Certidão específica para comprovação da quitação do imposto.

Certidão emitida gratuitamente através da internet no endereço: <http://receita.contagem.mg.gov.br>

**Atenção: qualquer rasura ou emenda invalidará este documento.**

Voltar

Imprimir



### **Certificado de Regularidade do FGTS - CRF**

**Inscrição:** 42.981.902/0001-04  
**Razão Social:** SUPREMA HIDROELETRICA LTDA ME  
**Endereço:** RUA GERALDO JANUARIO DE ARAUJO 290 SALA 01 / DOS FUNCIONARIOS / CONTAGEM / MG / 32040-275

A Caixa Econômica Federal, no uso da atribuição que lhe confere o Art. 7, da Lei 8.036, de 11 de maio de 1990, certifica que, nesta data, a empresa acima identificada encontra-se em situação regular perante o Fundo de Garantia do Tempo de Serviço - FGTS.

O presente Certificado não servirá de prova contra cobrança de quaisquer débitos referentes a contribuições e/ou encargos devidos, decorrentes das obrigações com o FGTS.

**Validade:** 18/09/2019 a 17/10/2019

**Certificação Número:** 2019091804254752130903

Informação obtida em 23/09/2019 11:36:52

A utilização deste Certificado para os fins previstos em Lei esta condicionada a verificação de autenticidade no site da Caixa: **[www.caixa.gov.br](http://www.caixa.gov.br)**



PODER JUDICIÁRIO  
JUSTIÇA DO TRABALHO

## **CERTIDÃO NEGATIVA DE DÉBITOS TRABALHISTAS**

Nome: SUPREMA HIDROELETRICA LTDA

(MATRIZ E FILIAIS) CNPJ: 42.981.902/0001-04

Certidão nº: 184601844/2019

Expedição: 23/09/2019, às 11:34:50

Validade: 20/03/2020 - 180 (cento e oitenta) dias, contados da data de sua expedição.

Certifica-se que **SUPREMA HIDROELETRICA LTDA** (**MATRIZ E FILIAIS**), inscrito(a) no CNPJ sob o nº **42.981.902/0001-04**, **NÃO CONSTA** do Banco Nacional de Devedores Trabalhistas.

Certidão emitida com base no art. 642-A da Consolidação das Leis do Trabalho, acrescentado pela Lei nº 12.440, de 7 de julho de 2011, e na Resolução Administrativa nº 1470/2011 do Tribunal Superior do Trabalho, de 24 de agosto de 2011.

Os dados constantes desta Certidão são de responsabilidade dos Tribunais do Trabalho e estão atualizados até 2 (dois) dias anteriores à data da sua expedição.

No caso de pessoa jurídica, a Certidão atesta a empresa em relação a todos os seus estabelecimentos, agências ou filiais.

A aceitação desta certidão condiciona-se à verificação de sua autenticidade no portal do Tribunal Superior do Trabalho na Internet (<http://www.tst.jus.br>).

Certidão emitida gratuitamente.

### **INFORMAÇÃO IMPORTANTE**

Do Banco Nacional de Devedores Trabalhistas constam os dados necessários à identificação das pessoas naturais e jurídicas inadimplentes perante a Justiça do Trabalho quanto às obrigações estabelecidas em sentença condenatória transitada em julgado ou em acordos judiciais trabalhistas, inclusive no concernente aos recolhimentos previdenciários, a honorários, a custas, a emolumentos ou a recolhimentos determinados em lei; ou decorrentes de execução de acordos firmados perante o Ministério Público do Trabalho ou Comissão de Conciliação Prévia.



## Tribunal de Justiça do Estado de Minas Gerais

CONTAGEM

### CERTIDÃO CÍVEL DE FALÊNCIA E CONCORDATA NEGATIVA

CERTIFICO que, revendo os registros de distribuição de ação de NATUREZA CÍVEL nesta comarca, até a presente data, nas ações específicas de Concordata Preventiva / Suspensiva, Falência de Empresários, Sociedades Empresariais, Microempresas e Empresas de Pequeno Porte, Recuperação Extrajudicial, Recuperação Judicial, NADA CONSTA em tramitação contra:

Nome: SUPREMA HIDROELÉTRICA LTDA  
CNPJ: 42.981.902/0001-04

#### Observações:

- a) Certidão expedida gratuitamente através da internet, nos termos do caput do art. 8º da Resolução 121/2010 do Conselho Nacional de Justiça;
- b) a informação do número do CPF/CNPJ é de responsabilidade do solicitante da certidão, sendo pesquisados o nome e o CPF/CNPJ exatamente como digitados;
- c) ao destinatário cabe conferir o nome e a titularidade do número do CPF/CNPJ informado, podendo confirmar a autenticidade da Certidão no portal do Tribunal de Justiça do Estado de Minas Gerais (<http://www.tjmg.jus.br>), pelo prazo de 3 (três) meses após a sua expedição;
- d) esta Certidão inclui os processos físicos e eletrônicos, onde houver sido implantado o Processo Judicial Eletrônico - PJe, o Sistema CNJ (Ex-Projudi) e o SEEU - Sistema Eletrônico de Execução Unificada, tendo a mesma validade da certidão emitida diretamente no Fórum e abrange os processos da Justiça Comum, do Juizado Especial e da Turma Recursal apenas da comarca pesquisada, com exceção do SEEU, cujo sistema unificado abrange todas as comarcas do Estado;

A presente certidão NÃO EXCLUI a possibilidade da existência de outras ações de natureza diversa daquelas aqui mencionadas.

Certidão solicitada em 03 de Setembro de 2019 às 22:05

CONTAGEM, 03 de Setembro de 2019 às 22:05

**Código de Autenticação:** 1909-0322-0534-0497-9178

Para validar esta certidão, acesse o sítio do TJMG ([www.tjmg.jus.br](http://www.tjmg.jus.br)) em Certidão Judicial/AUTENTICIDADE DA CERTIDÃO /AUTENTICAÇÃO 2 informando o código.

**ATENÇÃO:** Documento composto de 1 folhas(s). Documento emitido por processamento eletrônico. Qualquer emenda ou rasura gera sua invalidade e será considerada como indício de possível adulteração ou tentativa de fraude.





**GOVERNO DO ESTADO DE MINAS GERAIS**  
**SECRETARIA DE ESTADO DE PLANEJAMENTO DE GESTÃO**  
**Sistema Integrado de Administração de Materiais e Serviços - SIAD**

**CERTIFICADO DE REGISTRO CADASTRAL DO FORNECEDOR - CRC - Lei 8.666/93**

<b>Nº DO CADASTRO:</b>	49334	<b>SITUAÇÃO:</b>	Ativo	<b>VALIDADE:</b>	03/06/2020
------------------------	-------	------------------	-------	------------------	------------

**LEGISLAÇÃO**

Este cadastro é regido pela Lei 8.666/1993 e Decreto nº 47.524/2018. Demais exigências elencadas no processo de contratação, não contempladas neste cadastro, ou documentos com vigência expirada deverão ser apresentados no ato da licitação/contratação.

**IDENTIFICAÇÃO**

Inscrito no CAFIMP	Não		
CNPJ	42.981.902/0001-04	Data de Abertura	26/11/1992
Nome Empresarial	SUPREMA HIDROELETRICA LTDA - EPP		
Nome Fantasia	Suprema Hidroelétrica Ltda		
Natureza Jurídica	Sociedade Empresária Limitada	Porte da Empresa	Pequeno

**Contatos**

**Telefone(s) do Fornecedor**

Tipo de Telefone		Telefone
Principal		(31)3352-4479
Principal		(31)3353-6747
E-mail Principal	vendas@supremaeletrica.com.br	

**Representante(s) Legal(is)**

CPF	Nome	Tipo de Assinatura
129.855.546-91	ADAUTO BOAVENTURA LOPES	Isoladamente
758.052.946-72	RIZINETE DAMAZIO ROSA LOPES	Isoladamente

**ENDEREÇO**

RUA GERALDO JANUARIO DE ARAUJO, 289, DOS FUNCIONARIOS, CONTAGEM, MG, CEP: 32.040-500

**CONTRATO SOCIAL**

<b>Objetivo Social</b>	COMERCIO ATACADISTA DE MATERIAIS ELETRICOS, ELETRONICOS, HIDRAULICOS, FERRAMENTAS, ELEMENTOS DE FIXACAO, ABRASIVOS, MATERIAIS ATACADISTA DE CONSTRUCAO EM GERAL E COMERCIO ATACADISTA ESPECIALIZADO DE MATERIAIS DE CONSTRUCAO NAO ESPECIFICADOS ANTERIORMENTE.
------------------------	---

**LINHA(S) DE FORNECIMENTO**

A Linha de Fornecimento não substitui os atestados de capacidade técnica que devem ser apresentados quando solicitados no processo licitatório.

Código	Descrição
464	MANUTENCAO E REPAROS EM ESTACAO DE TRATAMENTO DE AGUA
476	MANUTENCAO E REPAROS EM EQUIPAMENTOS E UTENSILIOS PARA JARDINAGEM
4212	EQUIPAMENTOS, MATERIAIS, COMPONENTES E ESTRUTURAS PARA CONSTRUCAO CIVIL



**GOVERNO DO ESTADO DE MINAS GERAIS**  
**SECRETARIA DE ESTADO DE PLANEJAMENTO DE GESTÃO**  
**Sistema Integrado de Administração de Materiais e Serviços - SIAD**

4411	FERRAMENTAS MOTORIZADAS E NAO MOTORIZADAS, COMPONENTES E ACESSORIOS
4710	MATERIAIS PARA CONSTRUCAO
4811	EQUIPAMENTOS DE COMUNICACAO, COMPONENTES E ACESSORIOS
5012	EQUIPAMENTOS, COMPONENTES E ACESSORIOS PARA GERACAO E DISTRIBUICAO DE ENERGIA

**DOCUMENTAÇÃO**

<b>Credenciamento do Representante</b>	<b>Validade</b>	<b>Situação</b>
CPF do representante do fornecedor	-	Aceito
Identidade do representante do fornecedor	-	Aceito
Procuração para credenciamento do representante do fornecedor	-	Aceito
<b>Habilitação Jurídica</b>	<b>Validade</b>	<b>Situação</b>
Comprovação da condição de pequena empresa (microempresa ou empresa de pequeno porte)	-	Aceito
Contrato Social e sua última alteração registrado na Junta Comercial ou estabelecimento competente, na forma da lei	-	Aceito
Declaração de menores e fato superveniente	-	Aceito
<b>Regularidade Fiscal Básica</b>	<b>Validade</b>	<b>Situação</b>
Certificado de Regularidade de Situação - CRS (FGTS)	28/09/2019	Vigente
Inscrição no CNPJ	-	Aceito
Prova de quitação com a Fazenda Estadual (ICMS), do respectivo Estado onde está instalada a pessoa jurídica	14/12/2019	Vigente
<b>Regularidade Fiscal Complementar e Trabalhista</b>	<b>Validade</b>	<b>Situação</b>
Certidão de Débitos Tributários - CDT (SEF-MG)	14/12/2019	Vigente
Certidão Negativa de Débitos Trabalhistas - (CNDT)	09/11/2019	Vigente
Prova de Inscrição no Cadastro Estadual de Contribuintes, do respectivo Estado onde está instalada a pessoa jurídica	-	Aceito
Prova de quitação com a Fazenda Federal (Secretaria da Receita Federal e Procuradoria Geral da Fazenda Nacional-Dívida Ativa)	16/11/2019	Vigente
Prova de quitação com a Fazenda Municipal, do respectivo município onde está instalada a pessoa jurídica	12/08/2019	Vencido
<b>Qualificação Econômico-Financeira</b>	<b>Validade</b>	<b>Situação</b>
Certidão Negativa de Falência, Insolvência Civil ou Recuperação Judicial da Empresa, expedida pelo Distribuidor da sede da empresa	14/11/2019	Vigente
Balço Patrimonial e Demonst. Contábeis registrado na Junta Comercial ou estabelecimento competente, na forma da lei	30/04/2019	Vencido

**BALANÇO PATRIMONIAL**

<b>Ano de Referência</b>	2017	<b>Índice:</b>						
		<b>Liquidez Geral</b>	1.20	<b>Liquidez Corrente</b>	4.50	<b>Solvência Geral</b>	1.77	



**GOVERNO DO ESTADO DE MINAS GERAIS**  
**SECRETARIA DE ESTADO DE PLANEJAMENTO DE GESTÃO**  
**Sistema Integrado de Administração de Materiais e Serviços - SIAD**

<b>DADOS DA UNIDADE CADASTRADORA</b>							
<b>Sigla</b>	CAGEF/SEPLAG	<b>Nome</b>	CADASTRO DE FORNECEDORES/SCSCLP				
<b>Endereço</b>	RODOVIA PAPA JOAO PAULO II, 4001						
<b>Telefone</b>	3916-9755						
A aceitação deste certificado está condicionada à verificação de sua autenticidade no sítio <a href="http://www.compras.mg.gov.br">www.compras.mg.gov.br</a>							
Código de verificação: 1400100128							

DETALHAR	CNPJ/CPF DO SANCIONADO	NOME DO SANCIONADO	UF DO SANCIONADO	ÓRGÃO/ENTIDADE SANCIONADORA	TIPO DA SANÇÃO	DATA DE PUBLICAÇÃO DA SANÇÃO
Nenhum registro encontrado						



**GOVERNO DO ESTADO DE MINAS GERAIS**  
**SECRETARIA DE ESTADO DE PLANEJAMENTO DE GESTÃO**  
**Sistema Integrado de Administração de Materiais e Serviços - SIAD**

**CERTIDÃO DO CADASTRO DE FORNECEDORES IMPEDIDOS DE LICITAR E CONTRATAR  
COM A ADMINISTRAÇÃO PÚBLICA ESTADUAL – CAFIMP**

(Emitido em atendimento ao disposto no artigo 52 do Decreto Estadual nº 45.902/2012\*)

\*\*Art. 52. É obrigatória a consulta prévia ao CAFIMP para:

I - realização de pagamentos;

II - celebração de convênios, acordos, ajustes, contratos e respectivos aditamentos, que envolvam desembolso, a qualquer título, de recursos públicos;

III - habilitação em processo licitatório.”

**CERTIDÃO NEGATIVA**

Por meio deste instrumento, certifica-se que o fornecedor identificado pelo CNPJ nº **42.981.902/0001-04**, Nome Empresarial **SUPREMA HIDROELETRICA LTDA - EPP**, **não se encontra inscrito** no Cadastro de Fornecedores Impedidos de Licitar e Contratar com a Administração Pública Estadual de Minas Gerais – CAFIMP.



# Improbidade Administrativa e Inelegibilidade

## **Certidão Negativa**

**Certifico que nesta data (23/09/2019 às 11:20) não consta registro no Cadastro Nacional de Condenações Cíveis por Ato de Improbidade Administrativa e Inelegibilidade, supervisionado pelo Conselho Nacional de Justiça, quanto ao CNPJ nº 42.981.902/0001-04.**

Esta certidão é expedida gratuitamente. Sua autenticidade pode ser confirmada no endereço: <http://www.cnj.jus.br> através do número de controle: 5D88.D4BB.DCDD.0443



Simple  
Serviços



Simei  
Serviços



 Início |  Voltar

A+

A-

## Consulta Optantes

Data da consulta: 23/09/2019

### Identificação do Contribuinte - CNPJ Matriz

CNPJ : **42.981.902/0001-04**

A opção pelo Simples Nacional e/ou SIMEI abrange todos os estabelecimentos da empresa

Nome Empresarial : **SUPREMA HIDROELETRICA LTDA**

### Situação Atual

Situação no Simples Nacional : **Optante pelo Simples Nacional desde 01/07/2007**

Situação no SIMEI: **NÃO optante pelo SIMEI**

### Períodos Anteriores

Opções pelo Simples Nacional em Períodos Anteriores: **Não Existem**

Opções pelo SIMEI em Períodos Anteriores: **Não Existem**

### Agendamentos (Simples Nacional)

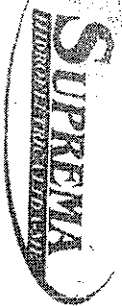

SUPREMA HIDROELÉTRICA LTDA - ME CNPJ: 42.981.902/0001-04 IE:186.828.460.0024  
ENDEREÇO: RUA GERALDO JANUÁRIO, 289 - FUNCIONÁRIOS  
CONTAGEM/MG - CEP.: 32.040-500  
TEL: (31) 3353-6747 / 3352-4479 vendas@supremaeletrica.com.br/supremahidro@superig.com.br

### APRESENTAÇÃO - PROPOSTA COMERCIAL PE 136 /2019

Ao

Ministério Público de Minas Gerais  
A/C: Pregoeiro

Prezados Senhores,

Apresentamos a V.Sas. a nossa proposta para o objeto da presente Licitação - Pregão Eletrônico N.º 136/2019, acatando todas as estipulações consignadas no respectivo Edital e seus anexos:

DADOS BANCÁRIOS	BANCO:001-BRASIL	AGÊNCIA: 0503-7	CC: 49.797-5
REPRESENTANTE LEGAL:	Rizinete Damázio Rosa Lopes		
RG	890.153/ES		
CPF	758.052.946-72		

#### DAS EXIGÊNCIAS DA PROPOSTA:

**VALIDADE DA PROPOSTA:** 60DIAS contados da data de sua apresentação da proposta

**PRAZO DE ENTREGA:** 30DIAS A PARTIR RECEBIMENTO AUTORIZAÇÃO FORNECIMENTO

**PRAZO DE SUBSTITUIÇÃO DO OBJETO COM DEFEITO:** 7DIAS CONTADOS DA SOLICITAÇÃO

**PRAZO DE GARANTIA DO FABRICANTE:** 360DIAS, contados a partir da data da emissão da respectiva nota fiscal (ou documento equivalente);  
contra defeitos de fabricação

**A garantia, será prestada pela SUPREMA HIDROELÉTRICA LTDA-EPP**

Declaro que nos prego, propostos encontra-se incluídos todos os tributos, encargos sociais, frete até o destino e quaisquer outros ônus que porventura possam recair sobre o fornecimento do objeto da presente licitação.

Contagem, 01 de Outubro, de 2019





SUPREMA HIDROELÉTRICA LTDA - EPP  
ENDEREÇO: RUA GERALDO JANUÁRIO, 289 - FUNCIONÁRIOS  
CONTAGEM/MG - CEP.: 32.040-500  
TEL: (31) 3353-6747/3352-4479

e-mail: vendas@supremaelétrica.com.br/supremahidr@superig.com.br

MINISTÉRIO PÚBLICO DE MINAS GERAIS

CNPJ: 42.981.902/0001-04

IE:1868284600024

**PREGÃO ELETRÔNICO 136.2019**

LOTE	ITEM	COD.SIAD.	Descrição	Marca		Un.	Qtd.	Valor	Valor Total
				Modelo	Un.			Unitário	
2	1	669130	Rack para equipamentos de rede - tipo: fechado, para parede; utilização: ativos de rede; matéria-prima: aço, pintado em EPOXI; capacidade: 6u; dimensões: 19" x 6u x 470mm profundidade.	WJ MOREIRA MNSTD0064	Un.	45	R\$ 286,40	R\$ 12.888,00	
								Valor Total	R\$ 12.888,00

LOTE	ITEM	COD.SIAD.	Descrição	Marca		Un.	Qtd.	Valor	Valor Total
				Modelo	Un.			Unitário	
3	1	1129368	Placa cega - utilização: fechamento de rack de 19 polegadas; tamanho: 1u; cor: preta	WJ MOREIRA FRFAL0003	Un.	250	R\$ 7,62	R\$ 1.905,00	
								Valor Total	R\$ 1.905,00

Resp. Proposta:

Rizinete Damázio

Contagem, 01 de Outubro de 2019

# WJ MOREIRA

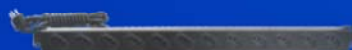
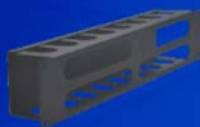

Catálogo de produtos

## **Desenvolver produto de qualidade, otimizando a experiência do cliente.**



Somos um dos principais fabricantes de racks e acessórios padrão 19" do Brasil. Possuímos uma linha de produtos voltada ao mercado de telecomunicações, sendo eles, racks fechados, racks abertos, brackets e acessórios. Nossos produtos são desenvolvidos e fabricados de forma à otimizar a instalação, visando a praticidade e segurança. Contamos com um departamento de novos projetos, formado por profissionais altamente capacitados, a qual planeja e desenvolve novos armários de telecomunicações de acordo com as solicitações dos clientes. Fornecemos produtos da nossa linha padrão com rapidez e larga escala porém, novos projetos a parte de nossa linha são tratados diferentemente; quanto a preços, prazos e quantidades mínimas. Comercializamos seus produtos em todo o território nacional através de distribuidores autorizados.

## Rack de Piso



Este produto é indicado para acomodação de equipamentos e acessórios leves como switches, modems, centrais telefônicas, etc. Sua finalidade é de centralizar, organizar e restringir o acesso a equipamentos instalados geralmente em um ambiente externo que não o departamento de TI da empresa. Disponíveis na altura 12u, 16u, 20u e 24u (1u = 44,45mm) e largura de 19 polegadas, conforme Norma ANSI/TIA/EIA-310D. Construído com chapas de aço sae 1010/1020 espessura 1,2 e 1,5 mm.

**Tabela para rack de piso bege 7032**

Código	Unidade	Largura	Profundidade
MNSTD4124	12u	557	470
MNSTD4125	12u	557	570
MNSTD4126	12u	557	670
MNSTD4164	16u	557	470
MNSTD4165	16u	557	570
MNSTD4166	16u	557	670
MNSTD4204	20u	557	470
MNSTD4205	20u	557	570
MNSTD4206	20u	557	670
MNSTD4244	24u	557	470
MNSTD4245	24u	557	570
MNSTD4246	24u	557	670

**Tabela para rack de piso preto texturizado 9011**

Código	Unidade	Largura	Profundidade
MNSTD3124	12u	557	470
MNSTD3125	12u	557	570
MNSTD3126	12u	557	670
MNSTD3164	16u	557	470
MNSTD3165	16u	557	570
MNSTD3166	16u	557	670
MNSTD3204	20u	557	470
MNSTD3205	20u	557	570
MNSTD3206	20u	557	670
MNSTD3244	24u	557	470
MNSTD3245	24u	557	570
MNSTD3246	24u	557	670

# Rack de Parede



**Tabela para rack de parede preto texturizado 9011**

Código	Unidade	Largura	Profundidade
MNSTD0043	4u	557	370
MNSTD0044	4u	557	470
MNSTD0045	4u	557	570
MNSTD0046	4u	557	670
MNSTD0063	6u	557	370
MNSTD0064	6u	557	470
MNSTD0065	6u	557	570
MNSTD0066	6u	557	670
MNSTD0084	8u	557	470
MNSTD0085	8u	557	570
MNSTD0086	8u	557	670
MNSTD0123	12u	557	370
MNSTD0124	12u	557	470
MNSTD0125	12u	557	570
MNSTD0163	16u	557	370
MNSTD0164	16u	557	470
MNSTD0165	16u	557	570

**Tabela para rack de parede bege 7032**

Código	Unidade	Largura	Profundidade
MNSTD1043	4u	557	370
MNSTD1044	4u	557	470
MNSTD1045	4u	557	570
MNSTD1046	4u	557	670
MNSTD1063	6u	557	370
MNSTD1064	6u	557	470
MNSTD1065	6u	557	570
MNSTD1066	6u	557	670
MNSTD1084	8u	557	470
MNSTD1085	8u	557	570
MNSTD1086	8u	557	670
MNSTD1123	12u	557	370
MNSTD1124	12u	557	470
MNSTD1125	12u	557	570
MNSTD1163	16u	557	370
MNSTD1164	16u	557	470
MNSTD1165	16u	557	570

## Bandeja Fixa



**Tabela para mini rack preto texturizado 9011**

Código	Unidade	Largura	Profundidade
BANFX0009	1u	420 (19")	400
BANFX0003	1u	420 (19")	500
BANFX0004	1u	420 (19")	600
BANFX0007	1u	420 (19")	700
BANFX0006	1u	420 (19")	800
BANFX0008	1u	420 (19")	900



**Tabela para mini rack bege 7032**

Código	Unidade	Largura	Profundidade
BANFX0011	1u	420 (19")	400
BANFX0010	1u	420 (19")	500
BANFX0012	1u	420 (19")	600
BANFX0013	1u	420 (19")	700
BANFX0014	1u	420 (19")	800
BANFX0027	1u	420 (19")	900

# Bandeja Móvel



**Tabela bandeja frontal preto texturizado 9011**

Código	Unidade	Largura	Profundidade
BANMV0005	1u	420 (19")	400
BANMV0004	1u	420 (19")	500
BANMV0001	1u	420 (19")	600
BANMV0002	1u	420 (19")	700

**Tabela bandeja frontal bege 7032**

Código	Unidade	Largura	Profundidade
BANMV0017	1u	420 (19")	400
BANMV0009	1u	420 (19")	500
BANMV0010	1u	420 (19")	600
BANMV0011	1u	420 (19")	700



# Bandeja Frontal



**Tabela bandeja frontal preto texturizado 9011**

Código	Unidade	Largura	Profundidade
BANFR0008	1u	483 (19")	250
BANFR0001	1u	483 (19")	300
BANFR0002	1u	483 (19")	360
BANFR0003	1u	483 (19")	400



**Tabela bandeja frontal bege 7032**

Código	Unidade	Largura	Profundidade
BANFR0011	1u	483 (19")	250
BANFR0005	1u	483 (19")	300
BANFR0006	1u	483 (19")	360
BANFR0007	1u	483 (19")	400



# Guia passa cabo



**Tabela de guia passa cabo preto texturizado 9011**

Código	Unidade	Largura	Profundidade
GPCAB00002	1u	483	50
GPCAB00007	1u	483	80
GPCAB00012	2u	483	50
GPCAB00011	2u	483	80

**Tabela de guia passa cabo preto liso 9011**

Código	Unidade	Largura	Profundidade
GPCAB00001	1u	483	50
GPCAB00004	1u	483	80
GPCAB00005	2u	483	50
GPCAB00008	2u	483	80

**Tabela de guia passa cabo bege 7032**

Código	Unidade	Largura	Profundidade
GPCAB00003	1u	483	50
GPCAB00024	1u	483	80
GPCAB00006	2u	483	50
GPCAB00030	2u	483	80

## Guia passa cabo com tampa



Corpo em aço 1010/1020 espessura 0,9 e 1mm  
Tampa em aço 1010/1020 espessura 0,9 e 1mm  
Acabamento pintura eletrostática à pó

**GPCAB00035**

## Guia passa cabo com alça



Corpo em aço 1010/1020 espessura 0,9 e 1mm  
Tampa em aço 1010/1020 espessura 0,9 e 1mm  
Acabamento pintura eletrostática à pó

**GPCAB00027**

## Guia passa cabo traseiro



Corpo em aço 1010/1020 espessura 0,9 e 1mm  
Tampa em aço 1010/1020 espessura 0,9 e 1mm  
Acabamento pintura eletrostática à pó

**PATCH00004**

## Guia passa cabo traseiro patch panel



Corpo em aço 1010/1020 espessura 0,9 e 1mm  
Tampa em aço 1010/1020 espessura 0,9 e 1mm  
Acabamento pintura eletrostática à pó

**PATCH00001**

# Frente Falsa



**Tabela frente falsa preto texturizado 9011**

Código	Altura	Largura
FRFAL0003	1u	483(19")
FRFAL0006	2u	483(19")
FRFAL0015	3u	483(19")
FRFAL0014	4u	483(19")



**Tabela frente falsa bege 7032**

Código	Altura	Largura
FRFAL0000	1u	483(19")
FRFAL0000	2u	483(19")
FRFAL0000	3u	483(19")
FRFAL0000	4u	483(19")

Os códigos da tabela de frente falsa na cor bege estão em desenvolvimento.

# Calha de tomadas padrão 19"



Tabela calha de tomadas comum preto texturizado 9011

Código	Quantidade	Amper
CALHA0019	4 Tomadas	10A
CALHA0020	6 Tomadas	10A
CALHA0021	8 Tomadas	10A
CALHA0037	10 Tomadas	10A
CALHA0024	12 Tomadas	10A
CALHA0015	4 Tomadas	20A
CALHA0030	6 Tomadas	20A
CALHA0009	8 Tomadas	20A
CALHA0014	10 Tomadas	20A
CALHA0028	12 Tomadas	20A



Tabela calha de tomadas com fusível preto texturizado 9011

Código	Unidade	Largura
CALHA0073	4 Tomadas	10A
CALHA0074	6 Tomadas	10A
CALHA0053	8 Tomadas	10A
CALHA0075	10 Tomadas	10A
CALHA0076	12 Tomadas	10A
CALHA0067	4 Tomadas	20A
CALHA0068	6 Tomadas	20A
CALHA0052	8 Tomadas	20A
CALHA0072	10 Tomadas	20A
CALHA0069	12 Tomadas	20A

## Outras calhas de tomadas



Tabela calha de tomadas comum preto texturizado 9011

Código	Quantidade	Amper
CALHA0099	4 Tomadas	10A
CALHA0080	6 Tomadas	10A
CALHA0050	8 Tomadas	10A
CALHA0079	4 Tomadas	20A
CALHA0060	6 Tomadas	20A
CALHA0054	8 Tomadas	20A



Tabela calha de tomadas IEC preto texturizado 9011

Código	Unidade	Largura
CALHA0101	4 Tomadas	10A
CALHA0102	8 Tomadas	10A



Tabela calha de tomadas grande 9011

Código	Unidade	Largura
CALHA0104	12 Tomadas	10A
CALHA0065	12 Tomadas	10A

## Kit ventiladores



Tabela kit ventiladores versão 1

Código	Quantidade
KITVT0006	2 ventiladores
KITVT0022	4 ventiladores



Tabela kit ventiladores versão 2

Código	Quantidade
KITVT0007	2 ventiladores
KITVT0008	4 ventiladores

# Kit ventiladores



Tabela kit ventiladores versão 4

Código	Quantidade
KITVT0014	2 ventiladores
KITVT0015	4 ventiladores



Tabela kit ventiladores versão 5

Código	Quantidade
KITVT0016	2 ventiladores
KITVT0017	4 ventiladores

Tabela kit ventiladores versão 6

Código	Quantidade
KITVT0021	2 ventiladores





[www.wjmoreira.com.br](http://www.wjmoreira.com.br)

Rua Amacás, 424 - Jardim Leonidas Moreira,  
São Paulo - SP, 05792-030, Brasil  
(11)5846-1041  
[abner@wjmoreira.com.br](mailto:abner@wjmoreira.com.br)





SUPREMA HIDROELÉTRICA LTDA - ME  
CNPJ: 42.981.902/0001-04 IE: 186.828.460.0024

## DECLARAÇÃO (ME/EPP OU EQUIPARADA)

Processo Licitatório nº 136/2019

Objeto: Registro de Preços para aquisição de materiais de rede lógica para adequação das instalações lógicas dos imóveis ocupados pelas promotorias de justiça de Minas Gerais

SUPREMA HIDROELÉTRICA LTDA - ME, inscrito no CNPJ: 42.981.902/0001-04, por intermédio de seu representante legal a Srª. Rizinete Damázio Rosa Lopes, portadora da Carteira de Identidade N.º 890.153 SSPES e do CPF Nº 75805294672, DECLARA, sob pena de responder pelos crimes cominados no art. 299 do Código Penal (falsidade ideológica) e no art. 93 da Lei Federal nº 8.666/93, que cumpre os requisitos legais para sua qualificação como Microempresa, Empresa de Pequeno Porte ou equiparada, estando apta a usufruir do tratamento favorecido estabelecido na Lei Complementar Federal nº 123/06, e na Lei Estadual nº 20.826/13.

DECLARA ainda ter conhecimento de que, para fruição do tratamento favorecido retromencionado, as informações registradas no Sistema Integrado de Administração da Receita Estadual - SIARE - SEF/MG e no Cadastro Geral de Fornecedor - CAGEF acerca de seu porte devem corresponder à realidade, sendo seu dever conferir sua exatidão e mantê-las em conformidade com as regras de enquadramento previstas no art. 3º da Lei Complementar Federal nº 123/06.

(.....) Ressalva: declaro que minha empresa possui restrição referente à documentação fiscal e trabalhista e que utilizarei o prazo previsto no art. 43, §1º, da Lei Complementar Federal nº 123/06, para que possa regularizar a situação quando for declarado vencedor do certame.

Observação: em caso afirmativo, assinalar a ressalva acima.

Contagem, 01 de Outubro de 2019.

RIZINETE DAMÁZIO ROSA LOPES



SUPREMA HIDROELÉTRICA LTDA - ME  
CNPJ: 42.981.902/0001-04 IE: 186.828.460.0024

DECLARAÇÃO (REGULARIDADE NÃO EMPREGA MENOR)

Processo Licitatório nº 136/2019

Objeto: Registro de Preços para aquisição de materiais de rede lógica para adequação das instalações lógicas dos imóveis ocupados pelas promotorias de justiça de Minas Gerais

SUPREMA HIDROELÉTRICA LTDA - ME, inscrito no CNPJ: 42.981.902/0001-04, por intermédio de seu representante legal a Sr<sup>a</sup>. Rizinete Damázio Rosa Lopes, portadora da Carteira de Identidade N.º 890.153 SSPES e do CPF Nº 75805294672, DECLARA, para os fins do disposto no inciso V do art. 27 da Lei Federal nº 8.666/93, que não emprega menor de dezoito anos em trabalho noturno, perigoso ou insalubre e não emprega menor de dezesseis anos.

(.....) Ressalva: emprega menor, a partir de quatorze anos, na condição de aprendiz.

Observação: em caso afirmativo, assinalar a ressalva acima.



Contagem, 01 de Outubro, de 2019.

RIZINETE DAMÁZIO ROSA LOPES





SUPREMA HIDROELÉTRICA LTDA – ME  
CNPJ: 42.981.902/0001-04 IE: 186.828.460.0024

### DECLARAÇÃO (REGULARIDADE)

Processo Licitatório nº 136/2019

Objeto: Registro de Preços para aquisição de materiais de rede lógica para adequação das instalações lógicas dos imóveis ocupados pelas promotorias de justiça de Minas Gerais

SUPREMA HIDROELÉTRICA LTDA – ME, inscrito no CNPJ: 42.981.902/0001-04, por intermédio de seu representante legal a Srª. Rizinete Damázio Rosa Lopes, portadora da Carteira de Identidade N.º 890.153 SSPES e do CPF Nº 75805294672, DECLARA, sob as penas da lei, que não está sob controle de grupo de pessoas, físicas ou jurídicas, já participante desta licitação como controlador de outra empresa.

DECLARA ainda, em cumprimento ao disposto na Resolução 37/09 do Conselho Nacional do Ministério Público, alterada pela Resolução nº 172/17, que não possui em seu quadro societário cônjuge, companheiro ou parente em linha reta, colateral ou por afinidade, até o terceiro grau, inclusive, de membros ocupantes de cargos de direção ou no exercício de funções administrativas, assim como de servidores ocupantes de cargos de direção, chefia e assessoramento vinculados direta ou indiretamente às unidades situadas na linha hierárquica da área encarregada da licitação, inclusive no período compreendido entre os 6 (seis) meses anteriores à publicação deste Edital até a presente data.

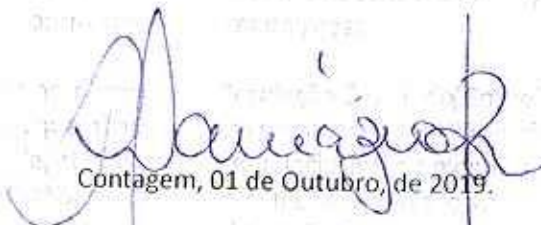

Contagem, 01 de Outubro, de 2019.

**RIZINETE DAMÁZIO ROSA LOPES**

REPUBLICA FEDERATIVA DO BRASIL  
MINISTERIO DAS CIDADES  
DEPARTAMENTO NACIONAL DE TRANSITO  
CARTEIRA NACIONAL DE HABILITACAO

INTERPRINT LTDA.

VALIDA EM TODO O TERRITORIO NACIONAL

1172660913

NOME  
RIZINETE DAMAZIO ROSA LOPES

DOC. IDENTIDADE / ORG. EMISSOR UF  
890153 SSP ES

CPF  
758.052.946-72

DATA NASCIMENTO  
02/05/1970

FILIAÇÃO  
AGOSTINHO DAMAZIO ROSA  
TEREZA DE ALMEIDA ROSA

PERMISSÃO ACC CATHAB

Nº REGISTRO  
00427026381

VALIDADE  
21/09/2020

1ª HABILITAÇÃO  
10/11/1998

OBSERVAÇÕES

ASSINATURA DO PORTADOR

LOCAL  
CONTAGEM, MG

DATA EMISSÃO  
23/09/2015

ASSINATURA DO EMISSOR  
Andrea Vacchiano  
Diretora Detran/MG  
65519245537  
MG480271046

DETRAN-MG (MINAS GERAIS)

PROIBIDO PLASTIFICAR

1172660913