

FORRO E LUMINÁRIAS
PLANTA 1º PAVIMENTO

ESCALA 1:50

LEGENDA	
SÍMBOLO	ESPECIFICAÇÃO
	LUMINÁRIA DE SOBREPOR COM 2 LÂMPADAS DE LED TUBULARES DE 20W FIXADA NO TETO OU PENDENTE. REF.: MOD. 3540 DA ITAIM OU SIMILAR.
	LUMINÁRIA DE SOBREPOR COM 2 LÂMPADAS DE LED TUBULARES DE 10W FIXADA NO TETO. REF.: MOD. 3540 DA ITAIM OU SIMILAR.
	LUMINÁRIA DE EMBUTIR COM 2 LÂMPADAS DE LED TUBULARES DE 20W INSTALADA NO FORRO. REF.: MOD. 2540 DA ITAIM OU SIMILAR.
	LUMINÁRIA DE EMBUTIR COM 2 LÂMPADAS DE LED TUBULARES DE 10W INSTALADA NO FORRO. REF.: MOD. 2540 DA ITAIM OU SIMILAR.
	LUMINÁRIA DE EMBUTIR COM 2 LÂMPADAS DE LED, TIPO BULBO, DE 12W INSTALADA NO FORRO. REF.: MOD. PF90-E DA LUMIDEC/LUMICENTER OU SIMILAR.
	LUMINÁRIA DE EMBUTIR EM FORRO (MODULADO OU GESSO), COM CORPO E ALETAS EM CHAPA DE AÇO PINTADA E REFLETOR EM ALUMÍNIO, PARA QUATRO LÂMPADAS DE LED TUBULARES DE 10W. REF.: MODELO 2750, DA ITAIM OU SIMILAR.

ACABAMENTO DE FORRO	
CÓDIGO	DESCRIÇÃO
01	<ul style="list-style-type: none">Forro de gesso em placas acartonadas;Juntas de dilatação em alumínio em seu perímetro;
02	<ul style="list-style-type: none">Forro em placas de gesso acartonadas;Cortineiro estruturado (15cmX15cm);Juntas de dilatação em alumínio em seu perímetro;
03	<ul style="list-style-type: none">Forro acústico em fibra mineral, apoiado sobre perfil de aço tipo "T", resistente à umidade e fogo, painel,625mmX625mmX16mm;Tabeira de gesso em placas acartonadas;
04	<ul style="list-style-type: none">Forro acústico em fibra mineral, apoiado sobre perfil de aço tipo "T", resistente à umidade e fogo, painel,625mmX625mmX16mm;Tabeira de de gesso em placas acartonadas;Cortineiro/moldura estruturada (15cmX15cm);
05	<ul style="list-style-type: none">Forro em placas de gesso acartonadas e estruturadas;Juntas de dilatação em alumínio em seu perímetro;
06	<ul style="list-style-type: none">Forro em placas de gesso acartonadas e estruturadas;Cortineiro estruturado (15cmX15cm);Juntas de dilatação em alumínio em seu perímetro.
07	<ul style="list-style-type: none">Forro acústico em fibra mineral, apoiado sobre perfil de aço tipo "T", resistente à umidade e fogo, painel,625mmX1250mmX16mm;Tabeira de de gesso em placas acartonadas;Cortineiro/moldura estruturada (15cmX15cm);

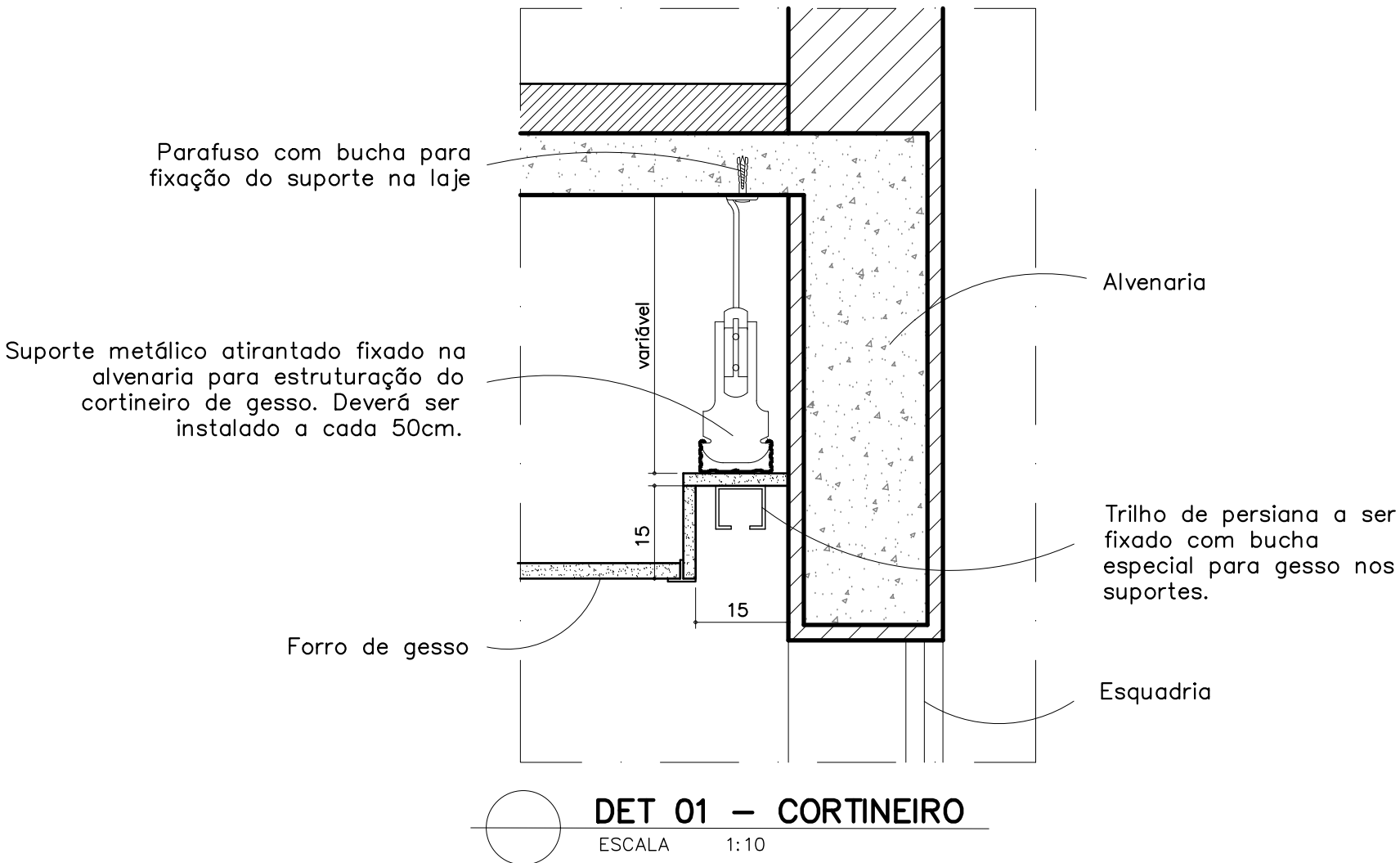

DET 01 – CORTINEIRO
ESCALA 1:10

– CONFERIR MEDIDAS NO LOCAL E CONSULTAR CADERNO DE ESPECIFICAÇÕES

REV-00	INICIAL: enviada para elaboração da obra	AGO/19	KARINA
REVISÕES	DESCRIÇÃO	DATA	POR
PROMOTORIAS DE JUSTIÇA COMARCA DE CURVELO – MG			
DETALHAMENTO: FORROS E LUMINÁRIAS			
CONTEÚDO:	PLANTA 1º PAVIMENTO	REVISÃO 00	23/08/19
DESENHO:	Carla Borges, Gleisson Gurgel, Karina Santos	FOLHA:	01/03

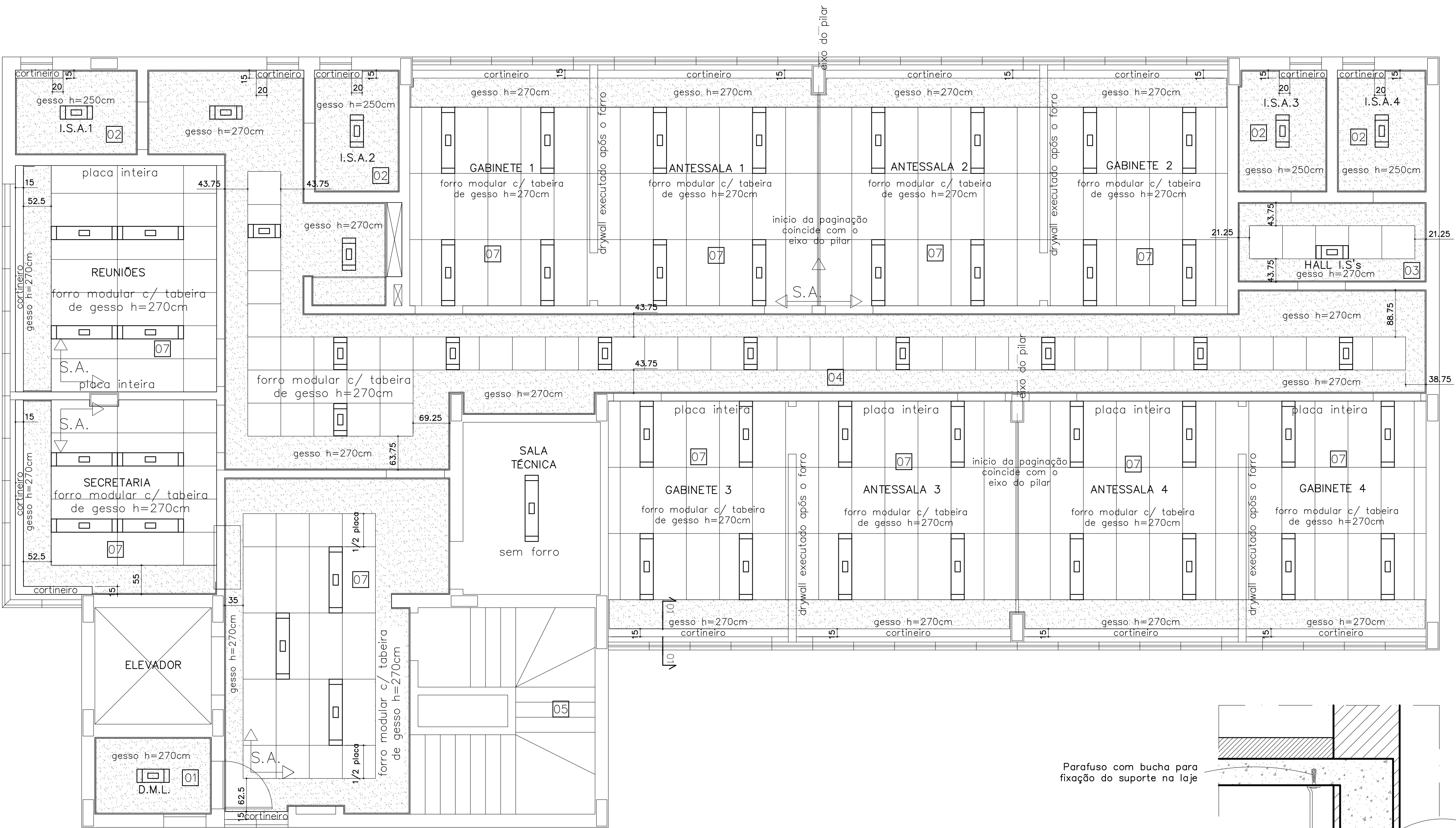

FORRO E LUMINÁRIAS
PLANTA 2º PAVIMENTO
ESCALA 1:50

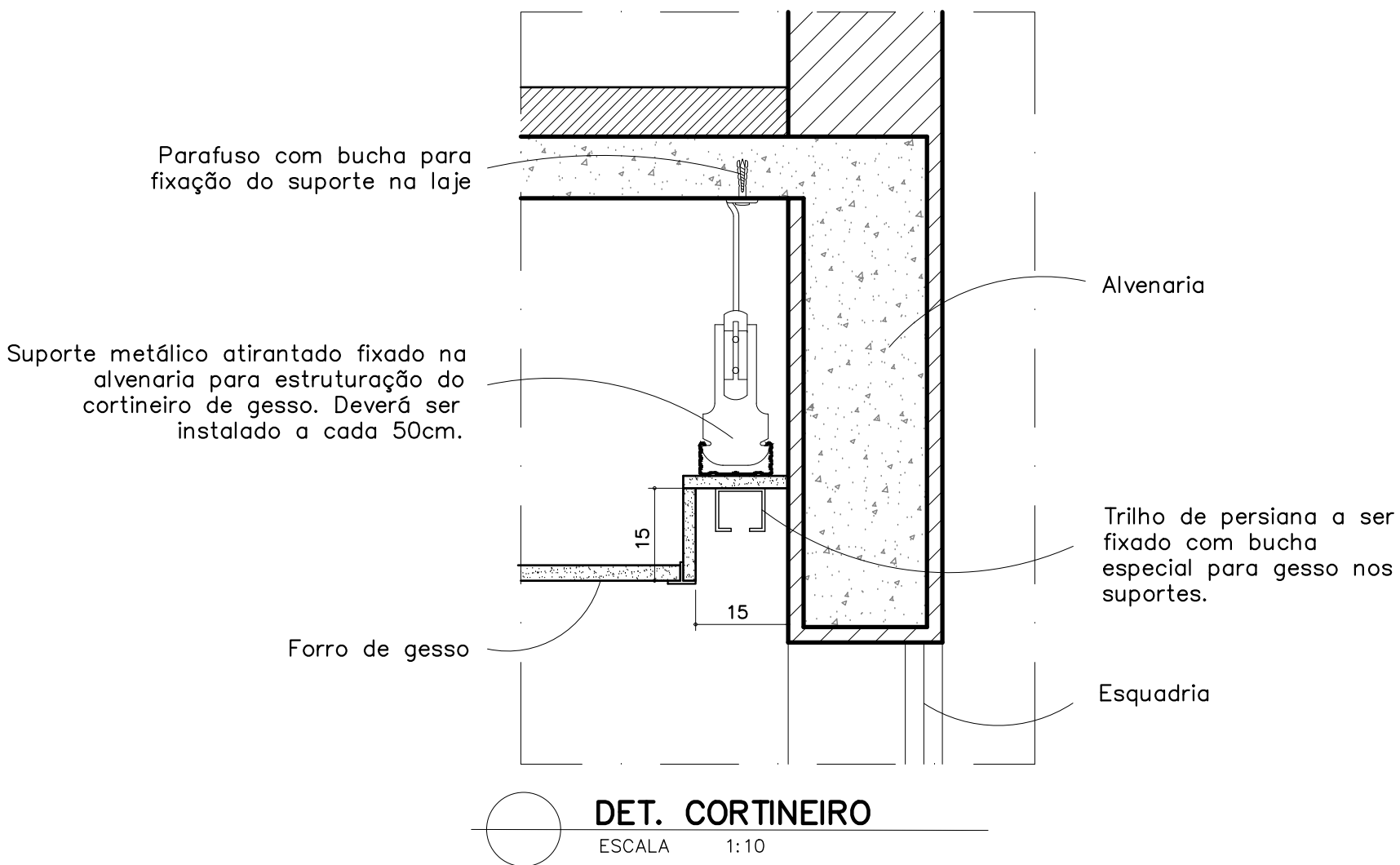

LEGENDA	
SÍMBOLO	ESPECIFICAÇÃO
	LUMINÁRIA DE SOBREPOR COM 2 LÂMPADAS DE LED TUBULARES DE 20W FIXADA NO TETO OU PENDENTE. REF.: MOD. 3540 DA ITAIM OU SIMILAR.
	LUMINÁRIA DE SOBREPOR COM 2 LÂMPADAS DE LED TUBULARES DE 10W FIXADA NO TETO. REF.: MOD. 3540 DA ITAIM OU SIMILAR.
	LUMINÁRIA DE EMBUTIR COM 2 LÂMPADAS DE LED TUBULARES DE 20W INSTALADA NO FORRO. REF.: MOD. 2540 DA ITAIM OU SIMILAR.
	LUMINÁRIA DE EMBUTIR COM 2 LÂMPADAS DE LED TUBULARES DE 12W INSTALADA NO FORRO. REF.: MOD. PF90-E DA LUMIDEC/LUMICENTER OU SIMILAR.
	LUMINÁRIA DE EMBUTIR EM FORRO (MODULADO OU GESSO), COM CORPO E ALETAS EM CHAPA DE AÇO PINTADA E REFLETOR EM ALUMÍNIO, PARA QUATRO LÂMPADAS DE LED TUBULARES DE 10W. REF.: MODELO 2750, DA ITAIM OU SIMILAR.

ACABAMENTO DE FORRO	
CÓDIGO	DESCRIÇÃO
01	<ul style="list-style-type: none">Forro de gesso em placas acartonadas;Juntas de dilatação em alumínio em seu perímetro;
02	<ul style="list-style-type: none">Forro em placas de gesso acartonadas;Cortineiro estruturado (15cmX15cm);Juntas de dilatação em alumínio em seu perímetro;
03	<ul style="list-style-type: none">Forro acústico em fibra mineral, apoiado sobre perfil de aço tipo "T", resistente à umidade e fogo, painel,625mmX625mmX16mm;Tabeira de gesso em placas acartonadas;
04	<ul style="list-style-type: none">Forro acústico em fibra mineral, apoiado sobre perfil de aço tipo "T", resistente à umidade e fogo, painel,625mmX625mmX16mm;Tabeira de de gesso em placas acartonadas;Cortineiro/moldura estruturada (15cmX15cm);
05	<ul style="list-style-type: none">Forro em placas de gesso acartonadas e estruturadas;Juntas de dilatação em alumínio em seu perímetro;
06	<ul style="list-style-type: none">Forro em placas de gesso acartonadas e estruturadas;Cortineiro estruturado (15cmX15cm);Juntas de dilatação em alumínio em seu perímetro.
07	<ul style="list-style-type: none">Forro acústico em fibra mineral, apoiado sobre perfil de aço tipo "T", resistente à umidade e fogo, painel,625mmX1250mmX16mm;Tabeira de de gesso em placas acartonadas;Cortineiro/moldura estruturada (15cmX15cm);

— CONFERIR MEDIDAS NO LOCAL E CONSULTAR CADERNO DE ESPECIFICAÇÕES

REV-00	INICIAL: enviada para elaboração da obra	AGO/19	KARINA
REVISÕES	DESCRIÇÃO	DATA	POR
PROMOTORIAS DE JUSTIÇA COMARCA DE CURVELO – MG			
DETALHAMENTO: FORROS E LUMINÁRIAS			
CONTEÚDO:	PLANTA 2º PAVIMENTO	REVISÃO 00	23/08/19
DESENHO:	Carla Borges, Gleisson Gurgel, Karina Santos	FOLHA:	02/03

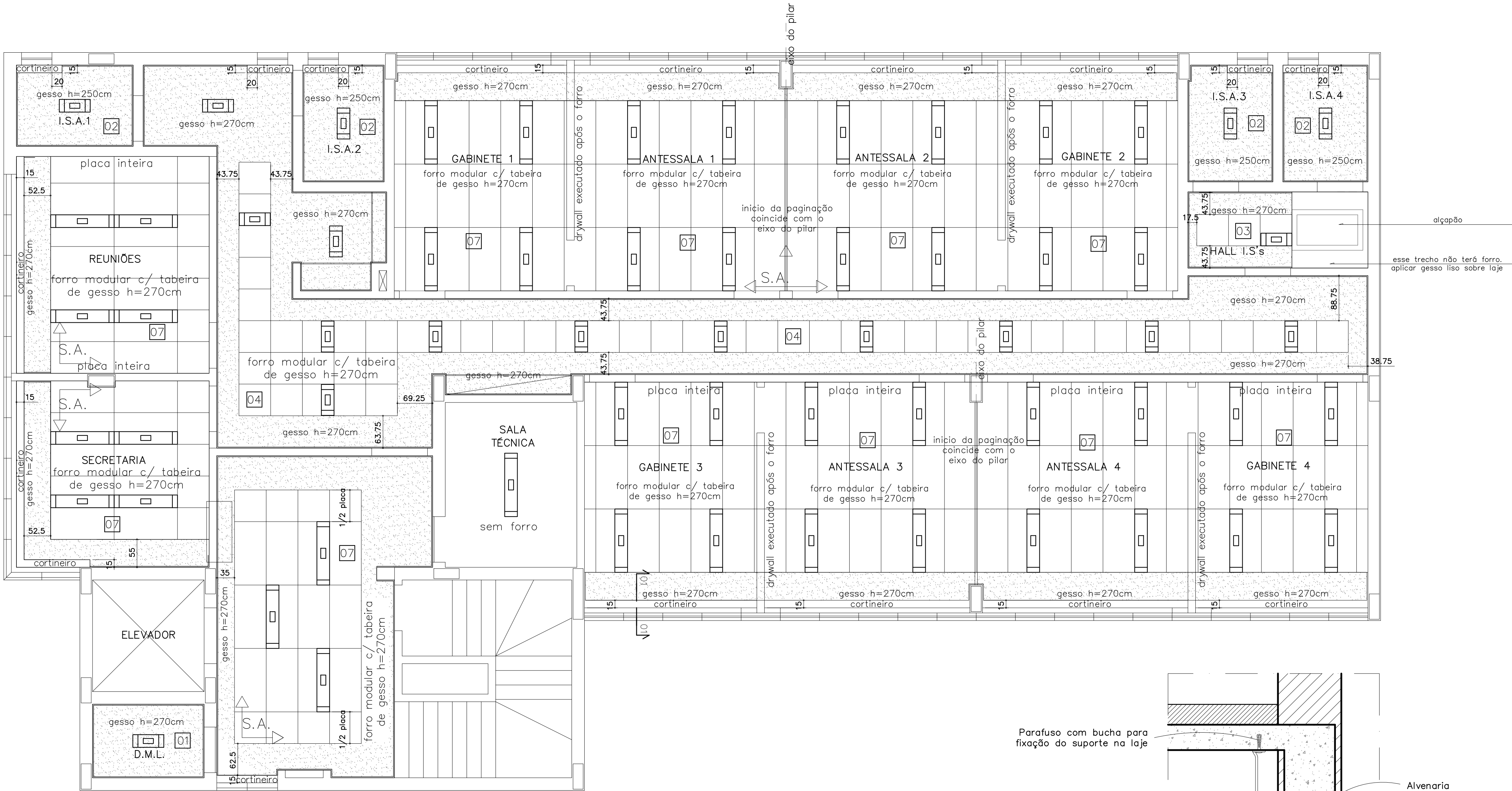

FORRO E LUMINÁRIAS
PLANTA 3º PAVIMENTO
ESCALA 1:50

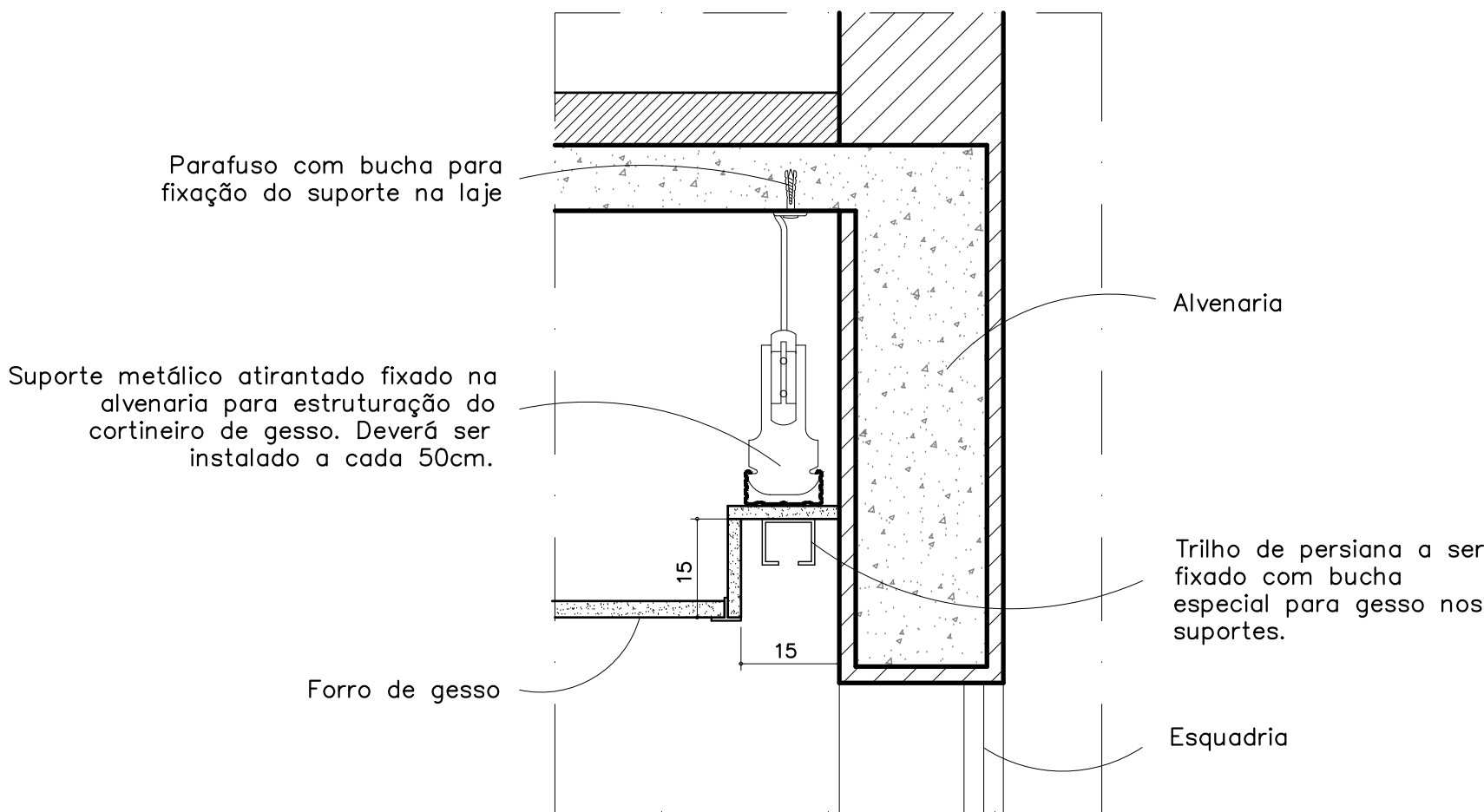

DET. CORTINEIRO
ESCALA 1:10

LEGENDA	
SÍMBOLO	ESPECIFICAÇÃO
	LUMINÁRIA DE SOBREPOR COM 2 LÂMPADAS DE LED TUBULARES DE 20W FIXADA NO TETO OU PENDENTE. REF.: MOD. 3540 DA ITAIM OU SIMILAR.
	LUMINÁRIA DE SOBREPOR COM 2 LÂMPADAS DE LED TUBULARES DE 10W FIXADA NO TETO. REF.: MOD. 3540 DA ITAIM OU SIMILAR.
	LUMINÁRIA DE EMBUTIR COM 2 LÂMPADAS DE LED TUBULARES DE 20W INSTALADA NO FORRO. REF.: MOD. 2540 DA ITAIM OU SIMILAR.
	LUMINÁRIA DE EMBUTIR COM 2 LÂMPADAS DE LED TUBULARES DE 10W INSTALADA NO FORRO. REF.: MOD. 2540 DA ITAIM OU SIMILAR.
	LUMINÁRIA DE EMBUTIR COM 2 LÂMPADAS DE LED, TIPO BULBO, DE 12W INSTALADA NO FORRO. REF.: MOD. PF90-E DA LUMIDEC/LUMICENTER OU SIMILAR.
	LUMINÁRIA DE EMBUTIR EM FORRO (MODULADO OU GESSO), COM CORPO E ALETAS EM CHAPA DE AÇO PINTADA E REFLETOR EM ALUMÍNIO, PARA QUATRO LÂMPADAS DE LED TUBULARES DE 10W. REF.: MODELO 2750, DA ITAIM OU SIMILAR.

ACABAMENTO DE FORRO	
CÓDIGO	DESCRIÇÃO
01	<ul style="list-style-type: none">Forro de gesso em placas acartonadas;Juntas de dilatação em alumínio em seu perímetro;
02	<ul style="list-style-type: none">Forro em placas de gesso acartonadas;Cortineiro estruturado (15cmX15cm);Juntas de dilatação em alumínio em seu perímetro;
03	<ul style="list-style-type: none">Forro acústico em fibra mineral, apoiado sobre perfil de aço tipo "T", resistente à umidade e fogo, painel,625mmX625mmX16mm;Tabeira de gesso em placas acartonadas;
04	<ul style="list-style-type: none">Forro acústico em fibra mineral, apoiado sobre perfil de aço tipo "T", resistente à umidade e fogo, painel,625mmX625mmX16mm;Tabeira de de gesso em placas acartonadas;Cortineiro/moldura estruturada (15cmX15cm);
05	<ul style="list-style-type: none">Forro em placas de gesso acartonadas e estruturadas;Juntas de dilatação em alumínio em seu perímetro;
06	<ul style="list-style-type: none">Forro em placas de gesso acartonadas e estruturadas;Cortineiro estruturado (15cmX15cm);Juntas de dilatação em alumínio em seu perímetro.
07	<ul style="list-style-type: none">Forro acústico em fibra mineral, apoiado sobre perfil de aço tipo "T", resistente à umidade e fogo, painel,625mmX1250mmX16mm;Tabeira de de gesso em placas acartonadas;Cortineiro/moldura estruturada (15cmX15cm);

— CONFERIR MEDIDAS NO LOCAL E CONSULTAR CADERNO DE ESPECIFICAÇÕES

REV-00	INICIAL: enviado para elaboração da obra	AGO/19	KARINA
REVISÕES	DESCRIÇÃO	DATA	POR
PROMOTORIAS DE JUSTIÇA COMARCA DE CURVELO – MG			
DETALHAMENTO: FORROS E LUMINÁRIAS			
CONTEUDO:	PLANTA 3º PAVIMENTO	REVISÃO 00	23/08/19
DESENHO:	Carla Borges, Gleisson Gurgel, Karina Santos	FOLHA:	03/03