

ÁREA DO ESTADO:  
PENITENCIÁRIA JOSÉ MARIA DE ALKIMIN

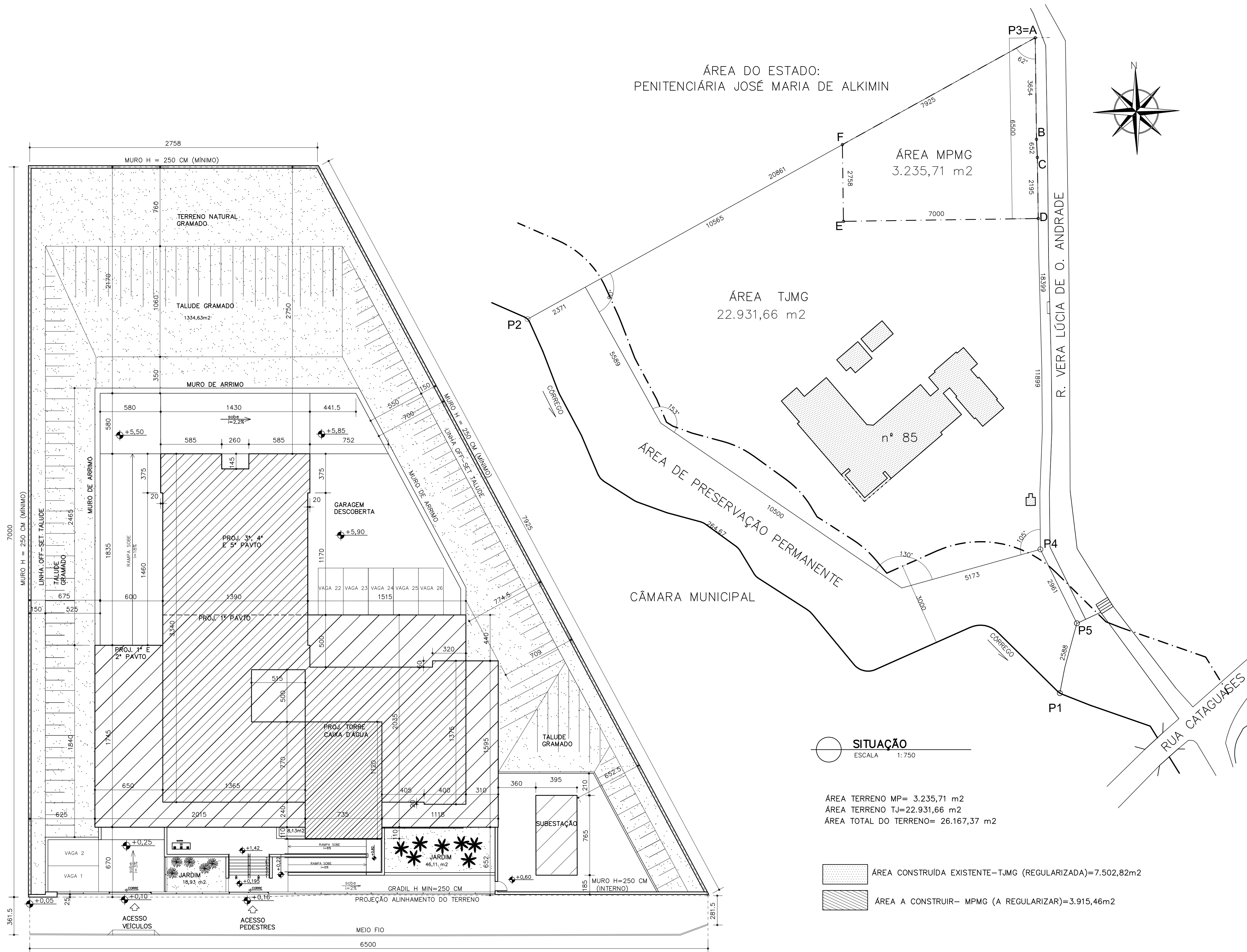

IMPLANTAÇÃO MP  
ESCALA 1:200

Nº DE VAGAS DE ESTACIONAMENTO:  
7 DESCOBERTAS +22 COBERTAS=39

SITUAÇÃO  
ESCALA 1:750

ÁREA TERRENO MP= 3.235,71 m²  
ÁREA TERRENO TJ=22.931,66 m²  
ÁREA TOTAL DO TERRENO= 26.167,37 m²

- ÁREA CONSTRUÍDA EXISTENTE-TJMG (REGULARIZADA)=7.502,82m²  
ÁREA A CONSTRUIR- MPMG (A REGULARIZAR)=3.915,46m²

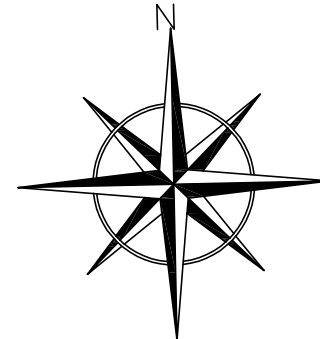

QUADRO DE ÁREAS-MPMG (A CONSTRUIR)	
PAVIMENTO	ÁREA CONSTRUÍDA –M2 (BRUTA)
1º PAVTO	762,12
2º PAVTO	974,61
3º PAVTO	661,29
4º PAVTO	661,29
5º PAVTO	661,29
CASA MÁQ	82,32
BARRILETE/ CAIXA D'ÁGUA	82,32
SUBESTAÇÃO	30,22
TOTAL COBERTA	3915,46
PROJEÇÃO	974,61
ÁREA PERMEÁVEL	1407,80
TERRENO	3235,71

COMP	00	Revisões gerais no desenho	Alessandra	NOV/19	
LICIT	00	Emissão inicial para complementares	Alessandra	SET/19	
TIPO	REV	DESCRIÇÃO	DESENHO	DATA	
REVISÕES					
MINISTÉRIO PÚBLICO DO ESTADO DE MINAS GERAIS					
SEDE DAS PROMOTORIAS DE JUSTIÇA DA COMARCA DE RIBEIRÃO DAS NEVES					
ENDEREÇO: RUA VERA LÚCIA DE OLIVEIRA ANDRADE S/N*, BAIRRO VILA ESPLANADA, RIBEIRÃO DAS NEVES			ÁREA TERRENO: 3.235,71 m²		
			ÁREA CONSTRUÍDA: 3.915,46 m²		
PROPRIETÁRIO:			CNPJ: 20.971.057/0001-45		
PROCURADORIA GERAL DE JUSTIÇA DO ESTADO DE MINAS GERAIS					
PROJETO ARQUITETÔNICO					
RESPONSÁVEL TÉCNICO:  ALESSANDRA DRUMMOND DE FIGUEIREDO ROSSI			CAU:		
			CAU: A23880-5		
CONTEÚDO: PLANTA DE SITUAÇÃO E IMPLANTAÇÃO			DATA: 05/11/19		FOLHA: 01/12
			ESCALA: INDICADAS		

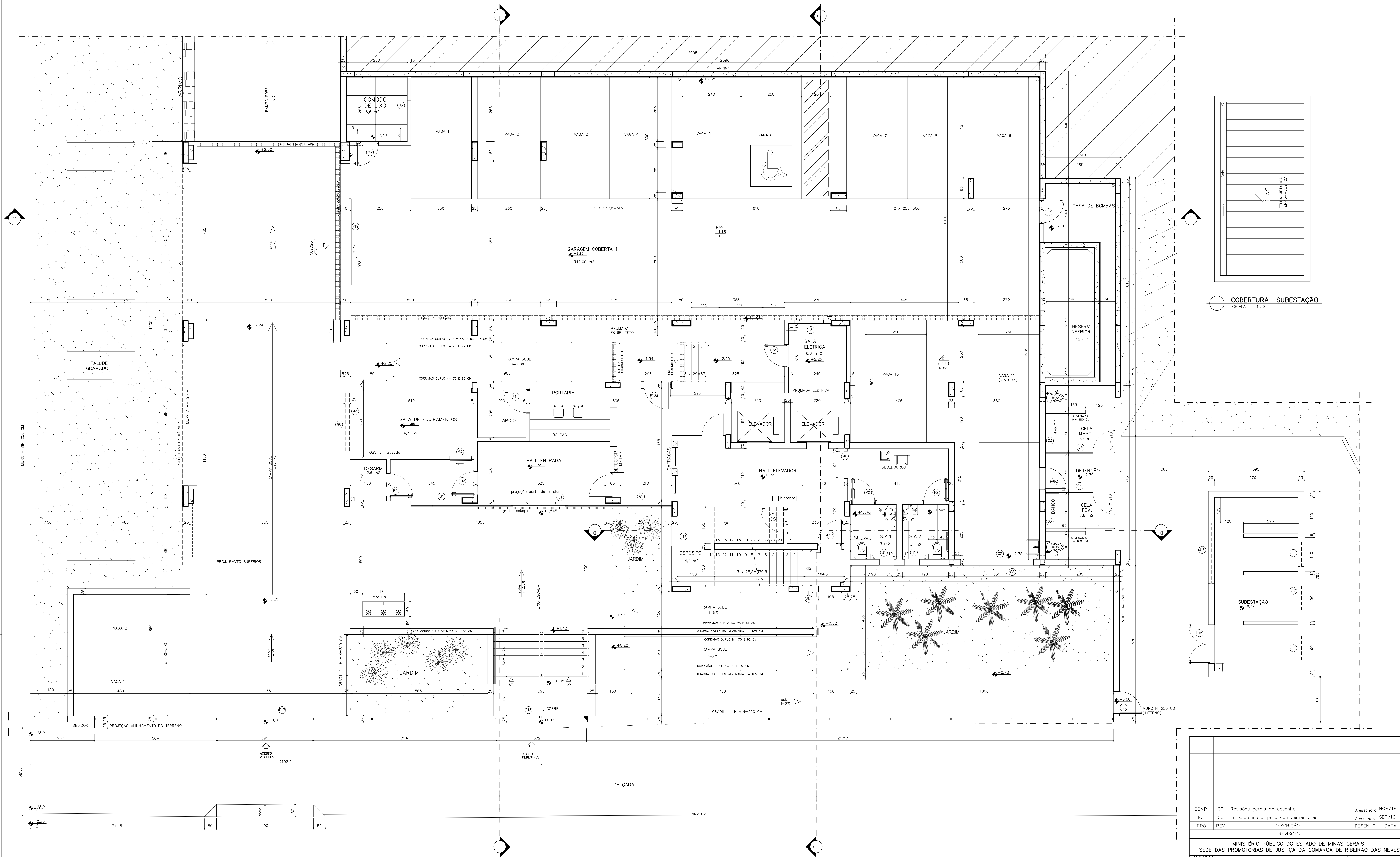

PLANTA 1º PAVTO  
ESCALA 1:50  
ÁREA=762,12 m²  
RN 0,00=797,5

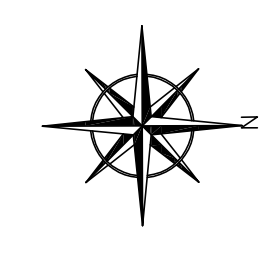

— DRY WALL  
— ALVENARIA  
— DIVISÓRIA

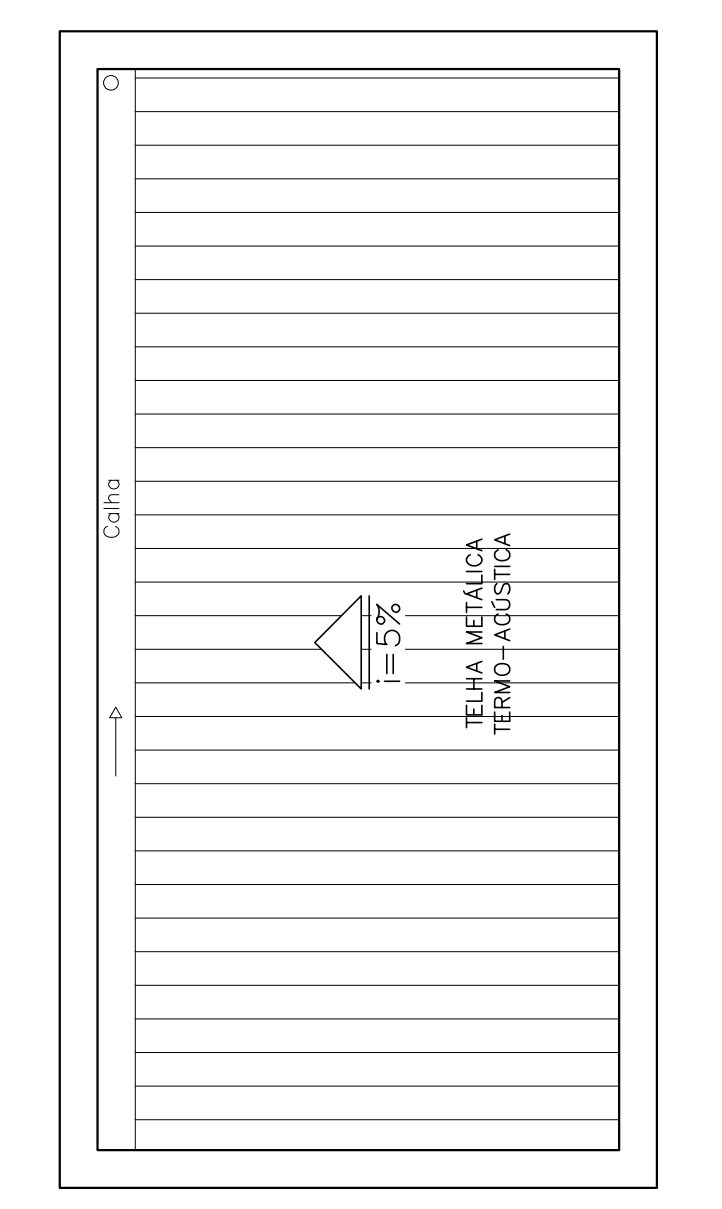

COBERTURA SUBESTAÇÃO  
ESCALA 1:50

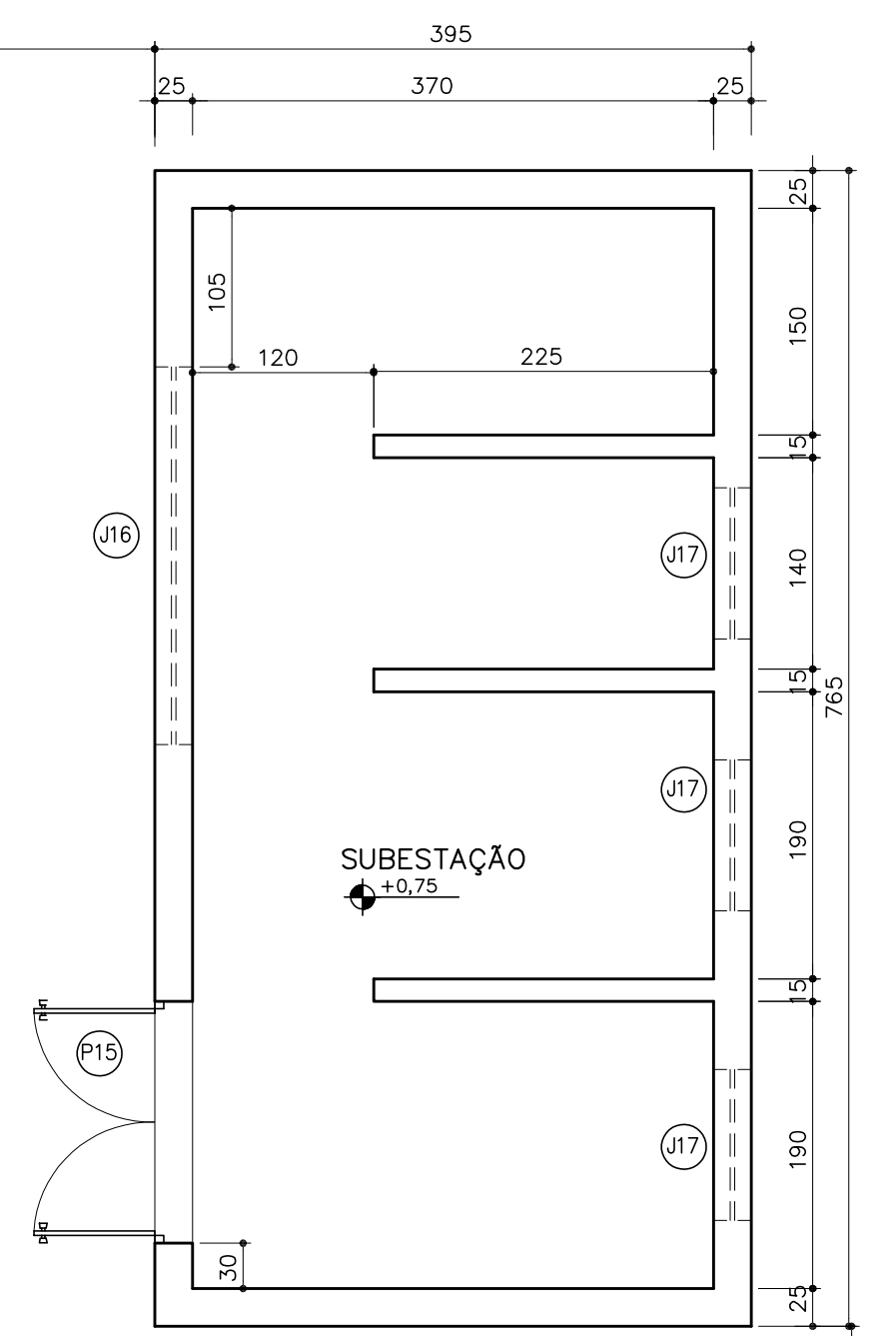

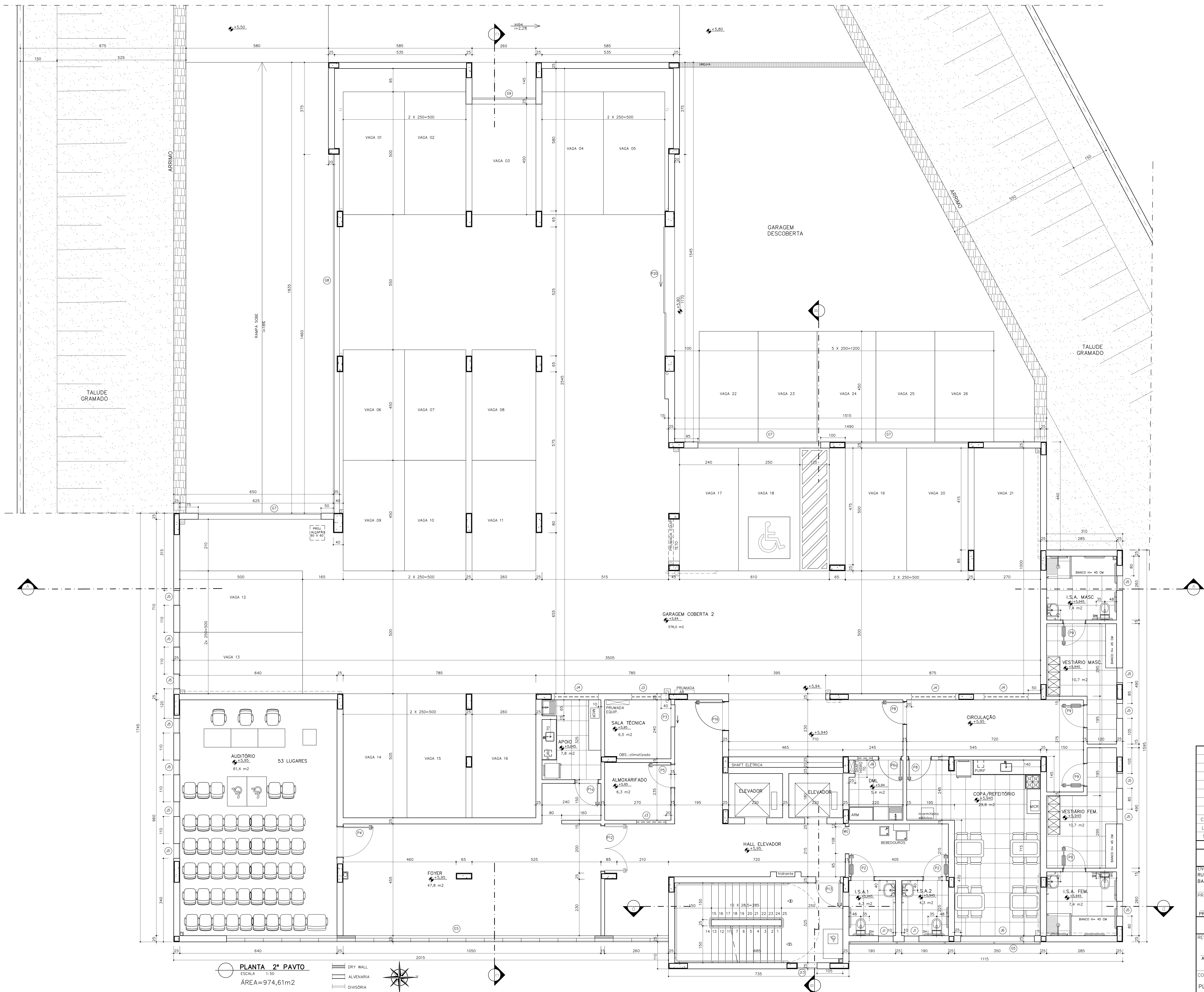

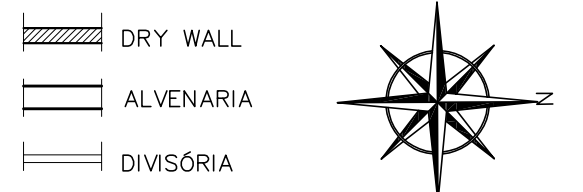

PLANTA 2º PAVTO  
ESCALA 1:50  
ÁREA=974,61m2



																																																																																																																																																																																																																																																																																																																																																																																																																																																																																																																																																																																																																																																																																																																																																																																																																																																																																																																																																																																																																																																																																																																																																																																																																																																																																																																																																																																																																																																																																																															</
--	--	--	--	--	--	--	--	--	--	--	--	--	--	--	--	--	--	--	--	--	--	--	--	--	--	--	--	--	--	--	--	--	--	--	--	--	--	--	--	--	--	--	--	--	--	--	--	--	--	--	--	--	--	--	--	--	--	--	--	--	--	--	--	--	--	--	--	--	--	--	--	--	--	--	--	--	--	--	--	--	--	--	--	--	--	--	--	--	--	--	--	--	--	--	--	--	--	--	--	--	--	--	--	--	--	--	--	--	--	--	--	--	--	--	--	--	--	--	--	--	--	--	--	--	--	--	--	--	--	--	--	--	--	--	--	--	--	--	--	--	--	--	--	--	--	--	--	--	--	--	--	--	--	--	--	--	--	--	--	--	--	--	--	--	--	--	--	--	--	--	--	--	--	--	--	--	--	--	--	--	--	--	--	--	--	--	--	--	--	--	--	--	--	--	--	--	--	--	--	--	--	--	--	--	--	--	--	--	--	--	--	--	--	--	--	--	--	--	--	--	--	--	--	--	--	--	--	--	--	--	--	--	--	--	--	--	--	--	--	--	--	--	--	--	--	--	--	--	--	--	--	--	--	--	--	--	--	--	--	--	--	--	--	--	--	--	--	--	--	--	--	--	--	--	--	--	--	--	--	--	--	--	--	--	--	--	--	--	--	--	--	--	--	--	--	--	--	--	--	--	--	--	--	--	--	--	--	--	--	--	--	--	--	--	--	--	--	--	--	--	--	--	--	--	--	--	--	--	--	--	--	--	--	--	--	--	--	--	--	--	--	--	--	--	--	--	--	--	--	--	--	--	--	--	--	--	--	--	--	--	--	--	--	--	--	--	--	--	--	--	--	--	--	--	--	--	--	--	--	--	--	--	--	--	--	--	--	--	--	--	--	--	--	--	--	--	--	--	--	--	--	--	--	--	--	--	--	--	--	--	--	--	--	--	--	--	--	--	--	--	--	--	--	--	--	--	--	--	--	--	--	--	--	--	--	--	--	--	--	--	--	--	--	--	--	--	--	--	--	--	--	--	--	--	--	--	--	--	--	--	--	--	--	--	--	--	--	--	--	--	--	--	--	--	--	--	--	--	--	--	--	--	--	--	--	--	--	--	--	--	--	--	--	--	--	--	--	--	--	--	--	--	--	--	--	--	--	--	--	--	--	--	--	--	--	--	--	--	--	--	--	--	--	--	--	--	--	--	--	--	--	--	--	--	--	--	--	--	--	--	--	--	--	--	--	--	--	--	--	--	--	--	--	--	--	--	--	--	--	--	--	--	--	--	--	--	--	--	--	--	--	--	--	--	--	--	--	--	--	--	--	--	--	--	--	--	--	--	--	--	--	--	--	--	--	--	--	--	--	--	--	--	--	--	--	--	--	--	--	--	--	--	--	--	--	--	--	--	--	--	--	--	--	--	--	--	--	--	--	--	--	--	--	--	--	--	--	--	--	--	--	--	--	--	--	--	--	--	--	--	--	--	--	--	--	--	--	--	--	--	--	--	--	--	--	--	--	--	--	--	--	--	--	--	--	--	--	--	--	--	--	--	--	--	--	--	--	--	--	--	--	--	--	--	--	--	--	--	--	--	--	--	--	--	--	--	--	--	--	--	--	--	--	--	--	--	--	--	--	--	--	--	--	--	--	--	--	--	--	--	--	--	--	--	--	--	--	--	--	--	--	--	--	--	--	--	--	--	--	--	--	--	--	--	--	--	--	--	--	--	--	--	--	--	--	--	--	--	--	--	--	--	--	--	--	--	--	--	--	--	--	--	--	--	--	--	--	--	--	--	--	--	--	--	--	--	--	--	--	--	--	--	--	--	--	--	--	--	--	--	--	--	--	--	--	--	--	--	--	--	--	--	--	--	--	--	--	--	--	--	--	--	--	--	--	--	--	--	--	--	--	--	--	--	--	--	--	--	--	--	--	--	--	--	--	--	--	--	--	--	--	--	--	--	--	--	--	--	--	--	--	--	--	--	--	--	--	--	--	--	--	--	--	--	--	--	--	--	--	--	--	--	--	--	--	--	--	--	--	--	--	--	--	--	--	--	--	--	--	--	--	--	--	--	--	--	--	--	--	--	--	--	--	--	--	--	--	--	--	--	--	--	--	--	--	--	--	--	--	--	--	--	--	--	--	--	--	--	--	--	--	--	--	--	--	--	--	--	--	--	--	--	--	--	--	--	--	--	--	--	--	--	--	--	--	--	--	--	--	--	--	--	--	--	--	--	--	--	--	--	--	--	--	--	--	--	--	--	--	--	--	--	--	--	--	--	--	--	--	--	--	--	--	--	--	--	--	--	--	--	--	--	--	--	--	--	--	--	--	--	--	--	--	--	--	--	--	--	--	--	--	--	--	--	--	--	--	--	--	--	--	--	--	--	--	--	--	--	--	--	--	--	--	--	--	--	--	--	--	--	--	--	--	--	--	--	--	--	--	--	--	--	--	--	--	--	--	--	--	--	--	--	--	--	--	--	--	--	--	--	--	--	--	--	--	--	--	--	--	--	--	--	--	--	--	--	--	--	--	--	--	--	--	--	--	--	--	--	--	--	--	--	--	--	--	--	--	--	--	--	--	--	--	--	--	--	--	--	--	--	--	--	--	--	--	--	--	--	--	--	--	--	--	--	--	--	--	--	--	--	--	--	--	--	--	--	--	--	--	--	--	--	--	--	--	--	--	--	--	--	--	--	--	--	--	--	--	--	--	--	--	--	--	--	--	--	--	--	--	--	--	--	--	--	--	--	--	--	--	--	--	--	--	--	--	--	--	--	--	--	--	--	--	--	--	--	--	--	--	--	--	--	--	--	--	--	--	--	--	--	--	--	--	--	--	--	--	--	--	--	--	--	--	--	--	--	--	--	--	--	--	--	--	--	--	--	--	--	--	--	--	--	--	--	--	--	--	--	--	--	--	--	--	--	--	--	--	--	--	--	--	--	--	--	--	--	--	--	--	--	--	--	--	--	--	--	--	--	--	--	--	--	--	--	--	--	--	--	--	--	--	--	--	--	--	--	--	--	--	--	--	--	--	--	--	--	--	--	--	--	--	--	--	--	--	--	--	--	--	--	--	--	--	--	--	--	--	--	--	--	--	--	--	--	--	--	--	--	--	--	--	--	--	--	--	--	--	--	--	--	--	--	--	--	--	--	--	--	--	--	--	--	--	--	--	--	--	--	--	--	--	--	--	--	--	--	--	--	--	--	--	--	--	--	--	--	--	--	--	--	--	--	--	--	--	--	--	--	--	--	--	--	--	--	--	--	--	--	--	--	--	--	--	--	----

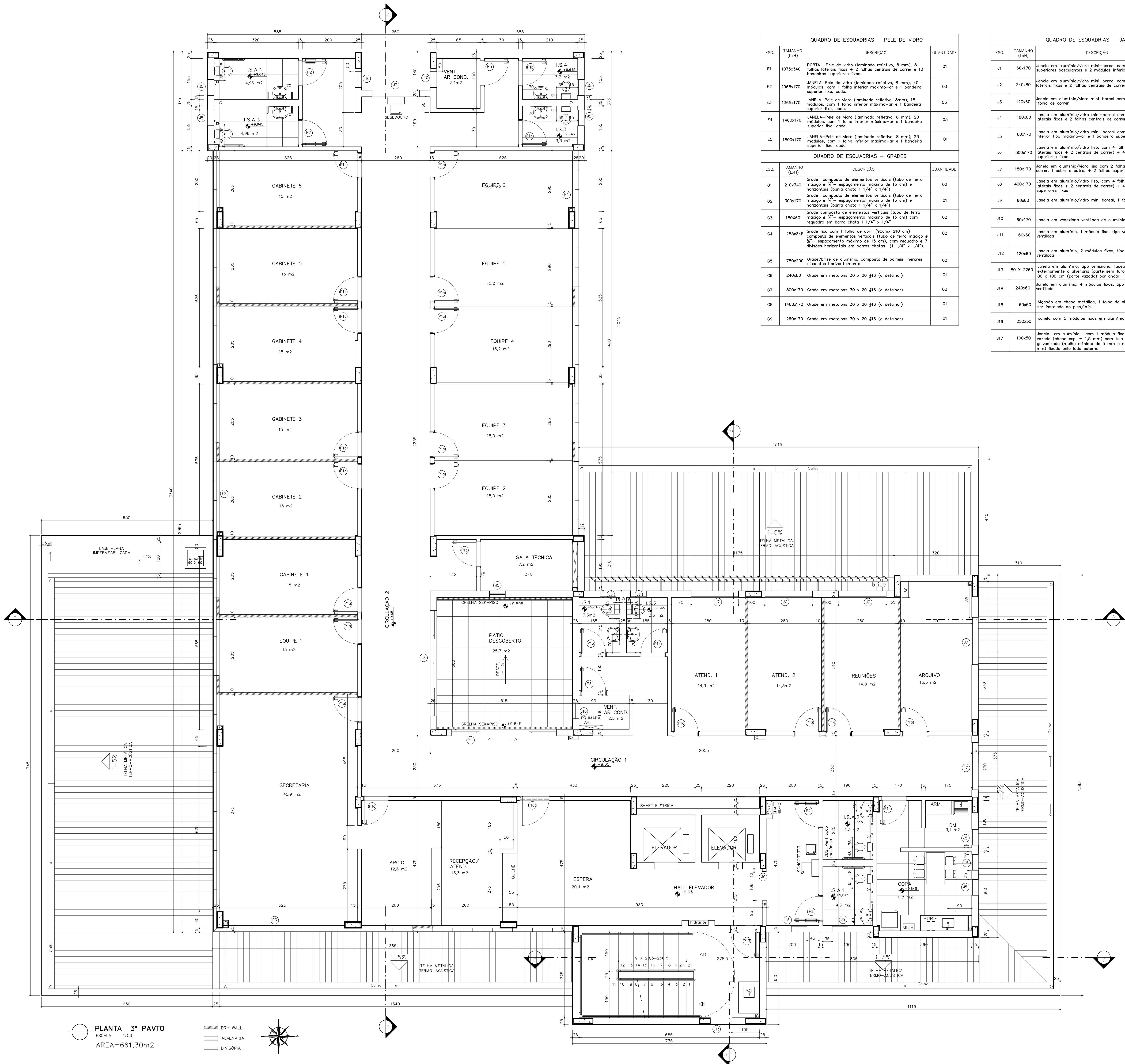



QUADRO DE ESQUADRIAS – PELE DE VIDRO			
ESQ.	TAMANHO (LxH)	DESCRIÇÃO	QUANTIDADE
E1	1075x340	PORTA –Pele de vidro (laminado refletivo, 8 mm), 8 folhas laterais fixas + 2 folhas centrais de correr e 10 bandeiras superiores fixas.	01
E2	2965x170	JANELA –Pele de vidro (laminado refletivo, 8 mm), 40 módulos, com 1 folha inferior máximo-ar e 1 bandeira superior fixa, cada.	03
E3	1365x170	JANELA –Pele de vidro (laminado refletivo, 8mm), 18 módulos, com 1 folha inferior máximo-ar e 1 bandeira superior fixa, cada.	03
E4	1460x170	JANELA –Pele de vidro (laminado refletivo, 8 mm), 20 módulos, com 1 folha inferior máximo-ar e 1 bandeira superior fixa, cada.	03
E5	1800x170	JANELA –Pele de vidro (laminado refletivo, 8 mm), 23 módulos, com 1 folha inferior máximo-ar e 1 bandeira superior fixa, cada.	01
QUADRO DE ESQUADRIAS – GRADES			
ESQ.	TAMANHO (LxH)	DESCRIÇÃO	QUANTIDADE
G1	210x340	Grade composta de elementos verticais (tubo de ferro maciço ø 1/2" – espessamento máximo de 15 cm) e horizontais (barra chata 1 1/4" x 1/4")	02
G2	300x170	Grade composta de elementos verticais (tubo de ferro maciço ø 1/2" – espessamento máximo de 15 cm) e horizontais (barra chata 1 1/4" x 1/4")	01
G3	180x60	Grade composta de elementos verticais (tubo de ferro maciço ø 1/2" – espessamento máximo de 15 cm) com requadro em barra chata 1 1/4" x 1/4"	02
G4	285x345	Grade fixa com 1 folha de abrir (900x210 cm) composta de elementos verticais (tubo de ferro maciço ø 1/2" – espessamento máximo de 15 cm), com requadro a 7 divisões horizontais em barras chatas (1 1/4" x 1/4").	02
G5	780x200	Grade/brises de alumínio, composta de painéis lineares dispostos horizontalmente	02
G6	240x80	Grade em metalaço 30 x 20 #16 (a detalhar)	01
G7	500x170	Grade em metalaço 30 x 20 #16 (a detalhar)	03
G8	1460x170	Grade em metalaço 30 x 20 #16 (a detalhar)	01
G9	260x170	Grade em metalaço 30 x 20 #16 (a detalhar)	01

QUADRO DE ESQUADRIAS – JANELAS			
ESQ.	TAMANHO (LxH)	DESCRIÇÃO	QUANTIDADE
J1	60x170	Janela em alumínio/vidro mini-boreal com 3 módulos superiores basculantes e 2 módulos inferiores fixos	04
J2	240x80	Janela em alumínio/vidro mini-boreal com 2 folhas laterais fixas e 2 folhas centrais de correr	01
J3	120x60	Janela em alumínio/vidro mini-boreal com 1 folha fixa + 1 folha de correr	04
J4	180x60	Janela em alumínio/vidro mini-boreal com 2 folhas laterais fixas e 2 folhas centrais de correr	03
J5	60x170	Janela em alumínio/vidro mini-boreal com 1 folha inferior tipo máximo-ar e 1 bandeira superior fixa	49
J6	300x170	Janela em alumínio/vidro lisa, com 4 folhas inferiores (2 laterais fixas + 2 centrais de correr) + 4 folhas superiores fixas	01
J7	180x170	Janela em alumínio/vidro lisa com 2 folhas inferiores de correr, 1 sobre a outra, + 2 folhas superiores fixas	18
J8	400x170	Janela em alumínio/vidro lisa, com 4 folhas inferiores (2 laterais fixas + 2 centrais de correr) + 4 folhas superiores fixas	05
J9	60x60	Janela em alumínio/vidro mini boreal, 1 folha máximo-ar	02
J10	60x170	Janela em veneziana ventilada de alumínio.	09
J11	60x60	Janela em alumínio, 1 módulo fixo, tipo veneziana ventilada	06
J12	120x60	Janela em alumínio, 2 módulos fixos, tipo veneziana ventilada	02
J13	80 X 2260	Janela em alumínio, tipo veneziana, faceando externamente a adeutoria (parte sem furos), com vão de 80 x 100 cm (parte vazada) por andar.	01
J14	240x60	Janela em alumínio, 4 módulos fixos, tipo veneziana ventilada	02
J15	60x60	Alçapão em chapa metálica, 1 folha de abrir, a ser instalado no piso/laje.	03
J16	250x50	Janela com 5 módulos fixos em alumínio/vidro aramado	01
J17	100x50	Janela em alumínio, com 1 módulo fixo tipo veneziana vazada (chapa esp. = 1,5 mm) com tela de arame galvanizado (malha mínima de 5 mm e máxima de 13 mm) fixado pelo lado externo	06

QUADRO DE ESQUADRIAS – PORTAS			
PORTA	TAMANHO (LxH)	DESCRIÇÃO	QUANT.
P1a	90x210	Porta "pronta" tipo prancheta, 01 folha de abrir, com marco de 15cm, alisar quina reta de largura 7cm e ferragem, inclusive fechadura tráfego intenso com chave de entrada.	63
P1b	90x210	Porta "pronta" tipo prancheta, 01 folha de abrir, com marco de 15cm, alisar quina reta de largura 7cm e ferragem, inclusive fechadura tráfego intenso com chave de entrada.	12
P2	90x210	Porta "pronta" tipo prancheta, 01 folha de abrir, com marco de 15cm, alisar quina reta de largura 7cm e ferragem, inclusive fechadura tráfego intenso com chave de entrada.	16
P3	90x210	Porta "pronta" tipo prancheta, 01 folha de correr, com marco de 15cm, alisar quina reta de largura 7cm e ferragem, inclusive fechadura tráfego intenso com chave de entrada.	02
P4	120x210	Porta "pronta" tipo prancheta, 01 folha de abrir, com requadro 20x100cm para posterior encaixe de vidro incolor laminado ø=6mm, com massa de 25cm, alisar quina reta de 10cm, e ferragem, inclusive fechadura tráfego intenso, com chave de entrada.	01
P5	90x210	Porta "pronta" de madeira, tipo veneziana, 1 folha de abrir, com massa de 15cm, alisar quina reta de largura 7cm e ferragem, inclusive fechadura tráfego intenso, com chave de entrada.	09
P6a	90x210	Porta de alumínio, com contramarco, tipo veneziana ventilada com marco em granito Cinza Corumbá, excedendo a espessura da parede em 1cm, ferragem e fechadura com chave de entrada cromadas – Uma folha de abrir	04
P6b	90x210	Porta de alumínio, com contramarco, tipo veneziana ventilada (sem marco de granito) ferragem e fechadura com chave de entrada cromadas – Uma folha de abrir	05
P7	60 X 180	Porta de alumínio, com contramarco, tipo veneziana ventilada (sem marco de granito) ferragem e fechadura com chave de entrada cromadas – Uma folha de abrir	03
P8	90x210	Porta de alumínio com contramarco, tipo veneziana sem furos, com marco em granito Cinza Corumbá, excedendo a espessura da parede em 1cm, ferragem e fechadura com chave de entrada cromadas – Uma folha de abrir	03
P9	90x210	Porta de alumínio, com contramarco, tipo veneziana sem furos, com marco em granito Cinza Corumbá, excedendo a espessura da parede em 1cm, ferragem e fechadura com chave de entrada cromadas – Uma folha de abrir. Barra de apoio de alumínio, chapa 18, ø 1 1/2" nos dois lados da porta	04
P10a	110x210	Porta em vidro temperado ø=10mm, fechadura em aço inox escovado RSL, PIV-80x18, AFI-L (para 1 folha de abrir para fora, maçaneta tipo "L"), puxador cromado nas duas faces, comprimento 40cm, ferragem tipo Jambá (Belgo) ou similar e mofo de piso (ref. Dermo – modelo BTS-75R), instalado em marca de 25cm de madeira (pé cumaru), sem botante em alisar reta em quina viva com largura de 10cm.	01
P10b	110x210	Idem P10a com marco de 15 cm	03
P11	400x280	Porta em alumínio/vidro laminado 8 mm, 2 folhas centrais de correr ø 220 cm e 4 bandeiras superiores fixas	01
P12	180 X 210	Porta "pronta" tipo prancheta, 2 folhas de abrir, com requadro 150x200cm (em ambos as folhas) para posterior encaixe de vidro incolor laminado ø=6mm, com massa de 15cm, alisar quina reta de 10cm, e ferragem, inclusive fechadura tráfego intenso, com chave de entrada e ferrocho para porta dupla.	01
P13	90x210	Porta corta-fogo, 1 folha de abrir, com dobradiça de mofo que permite o fechamento automático da porta.	06
P14	90x180	Porta corta-fogo, 1 folha de abrir, com dobradiça de mofo que permite o fechamento automático da porta.	01
P15	160x210	Porta corta-fogo, 2 folhas de abrir, conforme projeto aprovado na CEMIG.	01
P16	115x210	Porta em chapa metálica, 1 folha de abrir, com marco em granito Cinza Corumbá, excedendo a espessura da parede em 1cm. Com controle de acesso	01
P17	405x250	Portão frontal para acesso de veículos, 1 folha de correr, em tela tipo "nylonor 30" do Belg, com estrutura em metalon, para acionamento automático por controle remoto, com trilho superior e alças reforçadas para codedado	01
P18	380x250	Portão frontal para acesso de pedestre, 1 folha de correr, em tela tipo "nylonor 3d" do Belg, com estrutura em metalon, para acionamento manual, com trilho superior, com alças reforçadas para codedado	01
P19	645x250	Portão para acesso de veículos, em metalon, 1 folha de correr + 2 folhas laterais fixas, acionamento automático por controle remoto e alças reforçadas para codedado	01
P20	525x250	Portão para acesso de veículos, em metalon, 1 folha de correr + 1 folha lateral fixa, acionamento automático por controle remoto e alças reforçadas para codedado	01

COMP	00	Revisões gerais no desenho	Alessandra	NOV/19
LOCUT	00	Emissão inicial para complementares	Alessandra	SET/19
TIPO	REV	DESCRIÇÃO	DESENHO	DATA
REVISÕES				
MINISTÉRIO PÚBLICO DO ESTADO DE MINAS GERAIS				
SEDE DAS PROMOTORIAS DE JUSTIÇA DA COMARCA DE RIBEIRÃO DAS NEVES				
ENDEREÇO:			ÁREA TERRENO:	
RUA VERA LÚCIA DE OLIVEIRA ANDRADE S/Nº,			3.235,71 m²	
BAIRRO VILA ESPLANADA, RIBEIRÃO DAS NEVES			ÁREA CONSTRUIDA:	
PROPRIETÁRIO:			3.915,46 m²	
			CNPJ:	
			20.971.057/0001-45	
PROCURADORIA GERAL DE JUSTIÇA DO ESTADO DE MINAS GERAIS				
PROJETO ARQUITETÔNICO				
RESPONSÁVEL TÉCNICO:			CAU:	
ALESSANDRA DRUMMOND DE FIGUEIREDO ROSSI			CAU: A23880-5	
CONTEÚDO:			DATA:	FOHA:
PLANTA 3º PAVIMENTO			NOV/19	NOV/19
			ESCALA:	04/12
			INDICADAS	

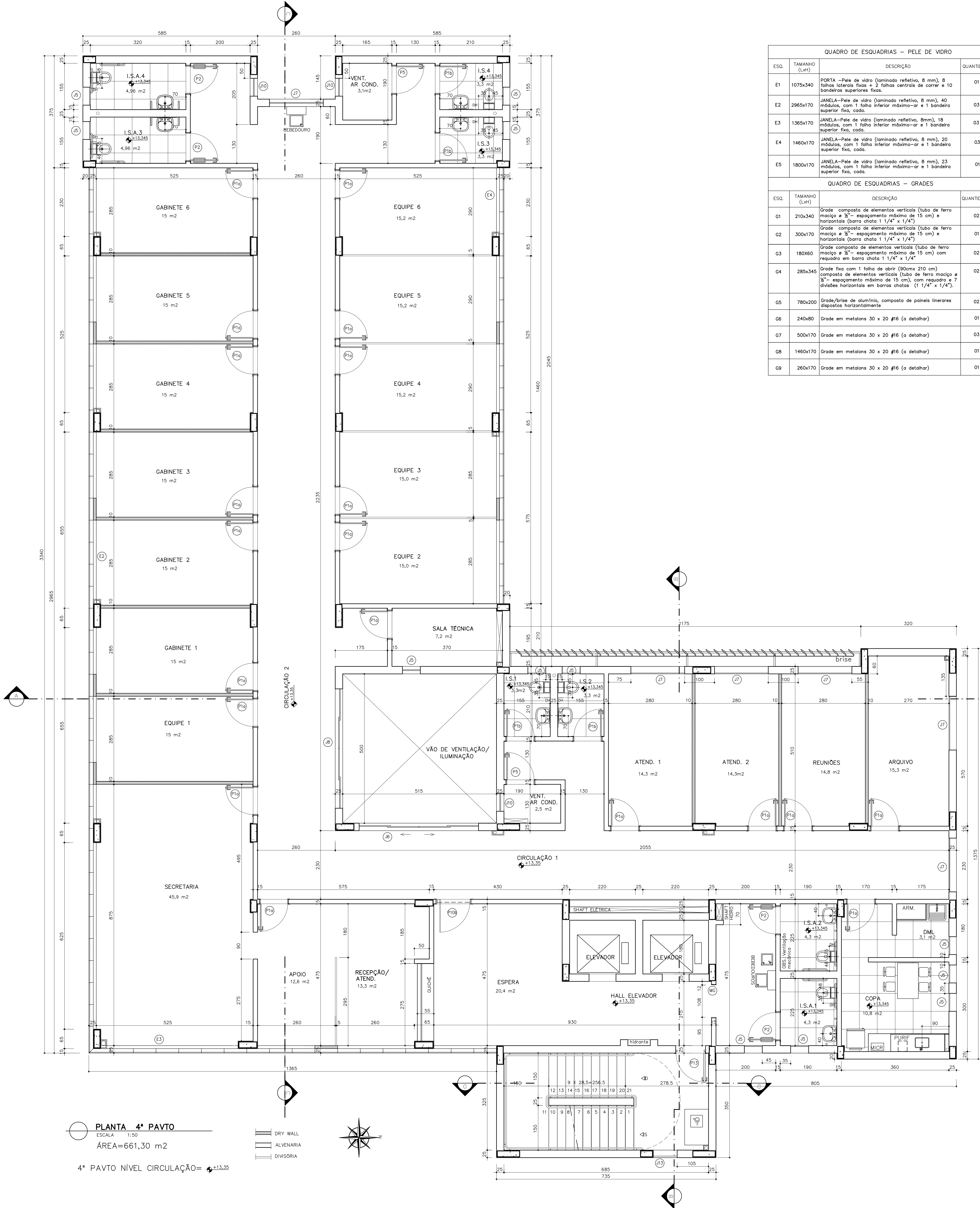

QUADRO DE ESQUADRIAS – PELE DE VIDRO			
ESQ.	TAMANHO (LxH)	DESCRIÇÃO	QUANTIDADE
E1	1075x340	PORTA –Pele de vidro (laminado refletivo, 8 mm), 8 folhas laterais fixas + 2 folhas centrais de correr e 10 bandeiras superiores fixas.	01
E2	2965x170	JANELA–Pele de vidro (laminado refletivo, 8 mm), 40 módulos, com 1 folha inferior máximo-ar e 1 bandeira superior fixa, cada.	03
E3	1365x170	JANELA–Pele de vidro (laminado refletivo, 8mm), 18 módulos, com 1 folha inferior máximo-ar e 1 bandeira superior fixa, cada.	03
E4	1460x170	JANELA–Pele de vidro (laminado refletivo, 8 mm), 20 módulos, com 1 folha inferior máximo-ar e 1 bandeira superior fixa, cada.	03
E5	1800x170	JANELA–Pele de vidro (laminado refletivo, 8 mm), 23 módulos, com 1 folha inferior máximo-ar e 1 bandeira superior fixa, cada.	01
QUADRO DE ESQUADRIAS – GRADES			
ESQ.	TAMANHO (LxH)	DESCRIÇÃO	QUANTIDADE
G1	210x340	Grade composta de elementos verticais (tubo de ferro maciço ø 1/2”- espessamento máximo de 15 cm) e horizontais (barra chata 1 1/4” x 1/4”)	02
G2	300x170	Grade composta de elementos verticais (tubo de ferro maciço ø 1/2”- espessamento máximo de 15 cm) e horizontais (barra chata 1 1/4” x 1/4”)	01
G3	180x60	Grade composta de elementos verticais (tubo de ferro maciço ø 1/2”- espessamento máximo de 15 cm) com requadro em barra chata 1 1/4” x 1/4”	02
G4	285x345	Grade fixa com 1 folha de abrir (900x210 cm) composta de elementos verticais (tubo de ferro maciço ø 1/2”- espessamento máximo de 15 cm), com requadro a 7 divisões horizontais em barras chatas (1 1/4” x 1/4”).	02
G5	780x200	Grade/brisa de alumínio, composta de painéis lineares dispostos horizontalmente	02
G6	240x80	Grade em metalaço 30 x 20 #16 (a detalhar)	01
G7	500x170	Grade em metalaço 30 x 20 #16 (a detalhar)	03
G8	1460x170	Grade em metalaço 30 x 20 #16 (a detalhar)	01
G9	260x170	Grade em metalaço 30 x 20 #16 (a detalhar)	01

QUADRO DE ESQUADRIAS – JANELAS			
ESQ.	TAMANHO (LxH)	DESCRIÇÃO	QUANTIDADE
J1	60x170	Janela em alumínio/vidro mini-boreal com 3 módulos superiores basculantes e 2 módulos inferiores fixos	04
J2	240x80	Janela em alumínio/vidro mini-boreal com 2 folhas laterais fixas e 2 folhas centrais de correr	01
J3	120x60	Janela em alumínio/vidro mini-boreal com 1 folha fixa + 1 folha de correr	04
J4	180x60	Janela em alumínio/vidro mini-boreal com 2 folhas laterais fixas e 2 folhas centrais de correr	03
J5	60x170	Janela em alumínio/vidro mini-boreal com 1 folha inferior tipo máximo-ar e 1 bandeira superior fixa	49
J6	300x170	Janela em alumínio/vidro lisa, com 4 folhas inferiores (2 laterais fixas + 2 centrais de correr) + 4 folhas superiores fixas	01
J7	180x170	Janela em alumínio/vidro lisa com 2 folhas inferiores de correr, 1 sobre a outra, + 2 folhas superiores fixas	18
J8	400x170	Janela em alumínio/vidro lisa, com 4 folhas inferiores (2 laterais fixas + 2 centrais de correr) + 4 folhas superiores fixas	05
J9	60x60	Janela em alumínio/vidro mini boreal, 1 folha máximo-ar	02
J10	60x170	Janela em veneziana ventilada de alumínio.	09
J11	60x60	Janela em alumínio, 1 módulo fixo, tipo veneziana ventilada	06
J12	120x60	Janela em alumínio, 2 módulos fixos, tipo veneziana ventilada	02
J13	80 X 2260	Janela em alumínio, tipo veneziana, fazendo externamente o alvenaria (parte sem furos), com vão de 80 x 100 cm (parte vazada) por andar.	01
J14	240x60	Janela em alumínio, 4 módulos fixos, tipo veneziana ventilada	02
J15	60x60	Alçapão em chapa metálica, 1 folha de abrir, a ser instalado no piso/laje.	03
J16	250x50	Janela com 5 módulos fixos em alumínio/vidro aramado	01
J17	100x50	Janela em alumínio, com 1 módulo fixo tipo veneziana vazada (chapa esp. = 1,5 mm) com tela de arame galvanizado (malha mínima de 5 mm e máxima de 13 mm) fixada pelo lado externo	06

QUADRO DE ESQUADRIAS – PORTAS			
PORTA	TAMANHO (LxH)	DESCRIÇÃO	QUANT.
P1a	90x210	Porta "pronta" tipo prancheta, 01 folha de abrir, com marco de 15cm, alisar quina reta de largura 7cm e ferragem, inclusive fechadura tráfego intenso com chave de entrada.	63
P1b	90x210	Porta "pronta" tipo prancheta, 01 folha de abrir, com marco de 15cm, alisar quina reta de largura 7cm e ferragem, inclusive fechadura tráfego intenso com chave de entrada.	12
P2	90x210	Porta "pronta" tipo prancheta para acessibilidade, 1 folha de abrir, com marco de 15cm, alisar quina reta de largura de 7cm, com borrão em alumínio escovado nos dois lados resistente a impacto (I=40cm e espessura de 1mm), e ferragem, inclusive fechadura tráfego intenso, com chave de banheiro.	16
P3	90x210	Porta "pronta" tipo prancheta, 01 folha de correr, com marco de 15cm, alisar quina reta de largura 7cm e ferragem, inclusive fechadura tráfego intenso com chave de entrada.	02
P4	120x210	Porta "pronta" tipo prancheta, 01 folha de abrir, com requadro 20x100cm para posterior encaixe de vidro incolor laminado ø=6mm, com massa de 25cm, alisar quina reta de 10cm, e ferragem, inclusive fechadura tráfego intenso, com chave de entrada.	01
P5	90x210	Porta "pronta" de madeira, tipo veneziana, 1 folha de abrir, com massa de 15cm, alisar quina reta de 7cm e ferragem, inclusive fechadura tráfego intenso, com chave de entrada.	09
P6a	90x210	Porta de alumínio, com contramarco, tipo veneziana ventilada com marco em granito Cinza Corumbá, excedendo a espessura da parede em 1cm, ferragem e fechadura com chave de entrada cromadas – Uma folha de abrir	04
P6b	90x210	Porta de alumínio, com contramarco, tipo veneziana ventilada (sem marco de granito) ferragem e fechadura com chave de entrada cromadas – Uma folha de abrir	05
P7	60 X 180	Porta de alumínio, com contramarco, tipo veneziana ventilada (sem marco de granito) ferragem e fechadura com chave de entrada cromadas – Uma folha de abrir	03
P8	90x210	Porta de alumínio com contramarco, tipo veneziana sem furos, com marco em granito Cinza Corumbá, excedendo a espessura da parede em 1cm, ferragem e fechadura com chave de entrada cromadas – Uma folha de abrir	03
P9	90x210	Porta de alumínio, com contramarco, tipo veneziana sem furos, com marco em granito Cinza Corumbá, excedendo a espessura da parede em 1cm, ferragem e fechadura com chave de entrada cromadas – Uma folha de abrir. Barra de apoio de alumínio, chapa 18, ø 1 1/2" nos dois lados da porta	04
P10a	110x210	Porta em vidro temperado ø=10mm, fechadura em aço inox escovado RSL, PVI-80+IR, AFI-L (para 1 folha de abrir para fora, maçaneta tipo "L"), puxador cromado nas duas faces, comprimento 40cm, ferragem tipo Jambá (Belgo) ou similar e mofo de piso (ref. Dermo – modelo BTS-75R), instalado em marca de 25cm de madeira (pé cumaru), sem botante em alisar reta em quina viva com largura de 10cm.	01
P10b	110x210	Idem P10a com marco de 15 cm	03
P11	400x280	Porta em alumínio/vidro laminado 8 mm, 2 folhas centrais de correr + 2 folhas laterais fixas (H= 220 cm) e 4 bandeiras superiores fixas.	01
P12	180 X 210	Porta pronta" tipo prancheta, 2 folhas de abrir, com requadro 150x200cm (em ambos as folhas) para posterior encaixe de vidro incolor laminado ø=6mm, com massa de 15cm, alisar quina reta de 10cm, e ferragem, inclusive fechadura tráfego intenso, com chave de entrada e ferroalho para porta dupla.	01
P13	90x210	Porta corta-fogo, 1 folha de abrir, com dobradiça de mofo que permite o fechamento automático da porta.	06
P14	90x180	Porta corta-fogo, 1 folha de abrir, com dobradiça de mofo que permite o fechamento automático da porta.	01
P15	160x210	Porta corta-fogo, 2 folhas de abrir, conforme projeto aprovada no CEMIG.	01
P16	115x210	Porta em chapa metálica, 1 folha de abrir, com marco em granito Cinza Corumbá, excedendo a espessura da parede em 1cm. Com controle de acesso	01
P17	405x250	Portão frontal para acesso de veículos, 1 folha de correr, em tela tipo "Nylonor 30" do Belgio, com estrutura em metalon, para acionamento automático por controle remoto, com trilho superior e alças reforçadas para codedado.	01
P18	380x250	Portão frontal para acesso de pedestre, 1 folha de correr, em tela tipo "Nylonor 3d" do Belgio, com estrutura em metalon, para acionamento manual, com trilho superior, com alças reforçadas para codedado.	01
P19	645x250	Portão para acesso de veículos, em metalon, 1 folha de correr + 2 folhas laterais fixas, Acionamento automático por controle remoto e alças reforçadas para codedado.	01
P20	525x250	Portão para acesso de veículos, em metalon, 1 folha de correr +1 folha lateral fixa, Acionamento automático por controle remoto e alças reforçadas para codedado.	01

COMP	00	Revisões gerais no desenho	Alessandra	NOV/19
LOCIT	00	Emissão inicial para complementares	Alessandra	SET/19
TIPO	REV	DESCRIÇÃO	DESENHO	DATA
REVISÕES				
MINISTÉRIO PÚBLICO DO ESTADO DE MINAS GERAIS				
SEDE DAS PROMOTORIAS DE JUSTIÇA DA COMARCA DE RIBEIRÃO DAS NEVES				
ENDEREÇO:			ÁREA TERRENO:	
RUA VERA LÚCIA DE OLIVEIRA ANDRADE S/Nº,			3.235,71 m²	
BAIRRO VILA ESPLANADA, RIBEIRÃO DAS NEVES			ÁREA CONSTRUÍDA:	
			3.915,46 m²	
PROPRIETÁRIO:			CNPJ:	
			20.971.057/0001-45	
PROCURADORIA GERAL DE JUSTIÇA DO ESTADO DE MINAS GERAIS				
PROJETO ARQUITETÔNICO				
RESPONSÁVEL TÉCNICO:			CAU:	
ALESSANDRA DRUMMOND DE FIGUEIREDO ROSSI			CAU: A23880-5	
CONTEÚDO:			DATA:	FOLHA:
PLANTA 4º PAVIMENTO			NOV/19	05/12
			ESCALA:	
			INDICADAS	



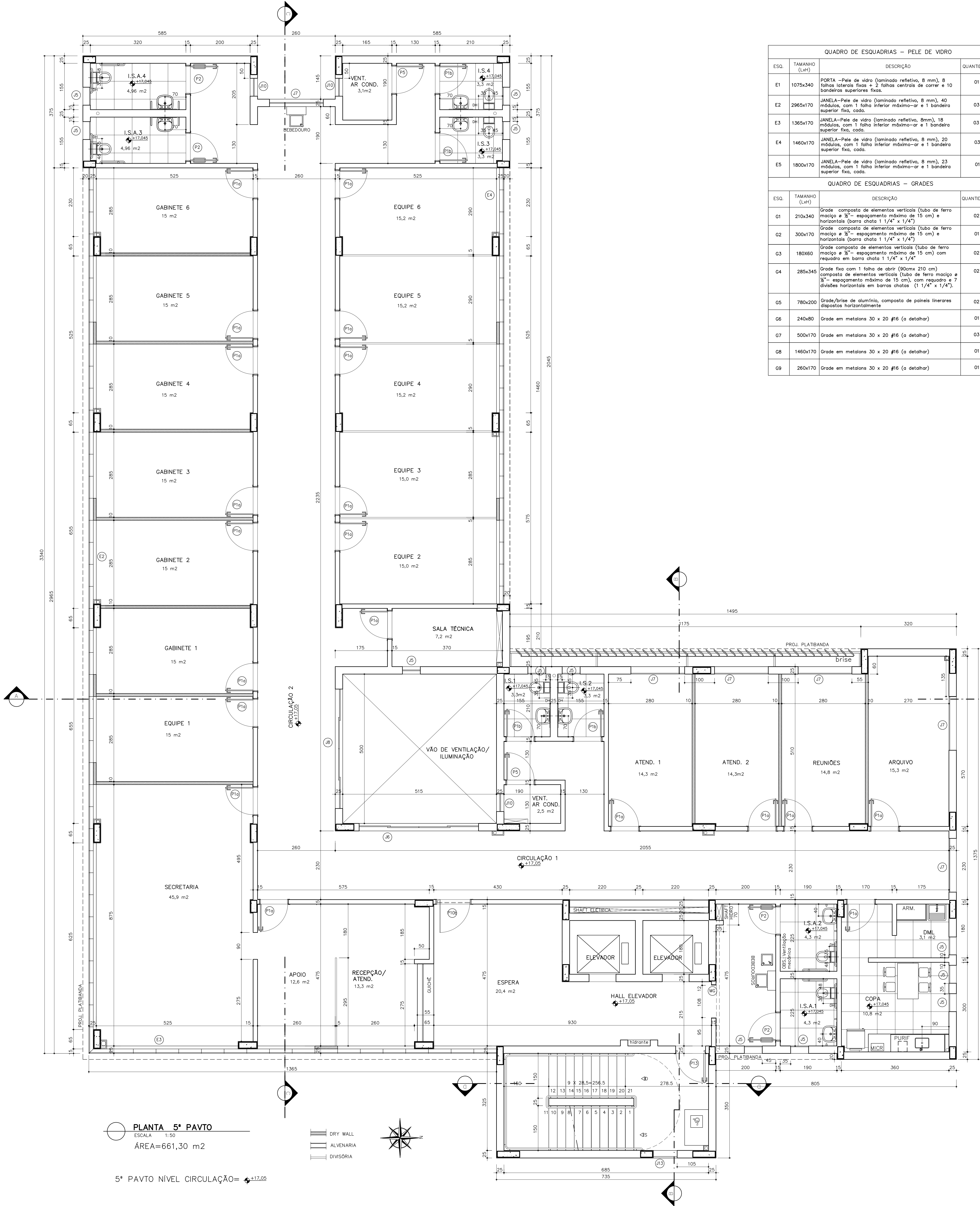

QUADRO DE ESQUADRIAS – PELE DE VIDRO			
ESQ.	TAMANHO (LxH)	DESCRIÇÃO	QUANTIDADE
E1	1075x340	PORTA –Pele de vidro (laminado refletivo, 8 mm), 8 folhas laterais fixas + 2 folhas centrais de correr e 10 bandeiras superiores fixas.	01
E2	2965x170	JANELA–Pele de vidro (laminado refletivo, 8 mm), 40 módulos, com 1 folha inferior máximo-ar e 1 bandeira superior fixa, cada.	03
E3	1365x170	JANELA–Pele de vidro (laminado refletivo, 8mm), 18 módulos, com 1 folha inferior máximo-ar e 1 bandeira superior fixa, cada.	03
E4	1460x170	JANELA–Pele de vidro (laminado refletivo, 8 mm), 20 módulos, com 1 folha inferior máximo-ar e 1 bandeira superior fixa, cada.	03
E5	1800x170	JANELA–Pele de vidro (laminado refletivo, 8 mm), 23 módulos, com 1 folha inferior máximo-ar e 1 bandeira superior fixa, cada.	01
QUADRO DE ESQUADRIAS – GRADES			
ESQ.	TAMANHO (LxH)	DESCRIÇÃO	QUANTIDADE
G1	210x340	Grade composta de elementos verticais (tubo de ferro maciço ø 1/2”- espessamento máximo de 15 cm) e horizontais (barra chata 1 1/4” x 1/4”)	02
G2	300x170	Grade composta de elementos verticais (tubo de ferro maciço ø 1/2”- espessamento máximo de 15 cm) e horizontais (barra chata 1 1/4” x 1/4”)	01
G3	180x60	Grade composta de elementos verticais (tubo de ferro maciço ø 1/2”- espessamento máximo de 15 cm) com requadro em barra chata 1 1/4” x 1/4”	02
G4	285x345	Grade fixa com 1 folha de abrir (900x210 cm) composta de elementos verticais (tubo de ferro maciço ø 1/2”- espessamento máximo de 15 cm), com requadro a 7 divisões horizontais em barras chatas (1 1/4” x 1/4”).	02
G5	780x200	Grade/brisa de alumínio, composta de painéis lineares dispostos horizontalmente	02
G6	240x80	Grade em metalaço 30 x 20 #16 (a detalhar)	01
G7	500x170	Grade em metalaço 30 x 20 #16 (a detalhar)	03
G8	1460x170	Grade em metalaço 30 x 20 #16 (a detalhar)	01
G9	260x170	Grade em metalaço 30 x 20 #16 (a detalhar)	01

QUADRO DE ESQUADRIAS – JANELAS			
ESQ.	TAMANHO (LxH)	DESCRIÇÃO	QUANTIDADE
J1	60x170	Janela em alumínio/vidro mini-boreal com 3 módulos superiores basculantes e 2 módulos inferiores fixos	04
J2	240x80	Janela em alumínio/vidro mini-boreal com 2 folhas laterais fixas e 2 folhas centrais de correr	01
J3	120x60	Janela em alumínio/vidro mini-boreal com 1 folha fixa + 1 folha de correr	04
J4	180x60	Janela em alumínio/vidro mini-boreal com 2 folhas laterais fixas e 2 folhas centrais de correr	03
J5	60x170	Janela em alumínio/vidro mini-boreal com 1 folha inferior tipo máximo-ar e 1 bandeira superior fixa	49
J6	300x170	Janela em alumínio/vidro lisa, com 4 folhas inferiores (2 laterais fixas + 2 centrais de correr) + 4 folhas folhas superiores fixas	01
J7	180x170	Janela em alumínio/vidro lisa com 2 folhas inferiores de correr, 1 sobre a outra, + 2 folhas superiores fixas	18
J8	400x170	Janela em alumínio/vidro lisa, com 4 folhas inferiores (2 laterais fixas + 2 centrais de correr) + 4 folhas folhas superiores fixas	05
J9	60x60	Janela em alumínio/vidro mini boreal, 1 folha máximo-ar	02
J10	60x170	Janela em veneziana ventilada de alumínio.	09
J11	60x60	Janela em alumínio, 1 módulo fixo, tipo veneziana ventilada	06
J12	120x60	Janela em alumínio, 2 módulos fixos, tipo veneziana ventilada	02
J13	80 X 2260	Janela em alumínio, tipo veneziana, fazendo externamente a alvenaria (parte sem furos), com vão de 80 x 100 cm (parte vazada) por andar.	01
J14	240x60	Janela em alumínio, 4 módulos fixos, tipo veneziana ventilada	02
J15	60x60	Alçapão em chapa metálica, 1 folha de abrir, a ser instalado no piso/laje.	03
J16	250x50	Janela com 5 módulos fixos em alumínio/vidro aramado	01
J17	100x50	Janela em alumínio, com 1 módulo fixo tipo veneziana vazada (chapa esp. = 1,5 mm) com tela de arame galvanizado (malha mínima de 5 mm e máxima de 13 mm) fixada pelo lado externo	06

QUADRO DE ESQUADRIAS – PORTAS			
PORTA	TAMANHO (LxH)	DESCRIÇÃO	QUANT.
P1a	90x210	Porta “pronta” tipo prancheta, 01 folha de abrir, com marco de 15cm, alisar quina reta de largura 7cm e ferragem, inclusive fechadura tráfego intenso com chave de entrada.	63
P1b	90x210	Porta “pronta” tipo prancheta, 01 folha de abrir, com marco de 15cm, alisar quina reta de largura 7cm e ferragem, inclusive fechadura tráfego intenso com chave de entrada.	12
P2	90x210	Porta “pronta” tipo prancheta para acessibilidade, 1 folha de abrir, com marco de 15cm, alisar quina reta de largura de 7cm, com borrão em alumínio escovado nos dois lados, resistente a impacto (I=40cm e espessura de 1mm), e ferragem, inclusive fechadura tráfego intenso, com chave de banheiro.	16
P3	90x210	Porta “pronta” tipo prancheta, 01 folha de correr, com marco de 15cm, alisar quina reta de largura 7cm e ferragem, inclusive fechadura tráfego intenso com chave de entrada.	02
P4	120x210	Porta “pronta” tipo prancheta, 01 folha de abrir, com requadro 200x100cm para posterior encaixe de vidro incolor laminado ø=6mm, com massa de 25cm, alisar quina reta de 10cm, e ferragem, inclusive fechadura tráfego intenso, com chave de entrada.	01
P5	90x210	Porta “pronta” de madeira, tipo veneziana, 1 folha de abrir, com massa de 15cm, alisar quina reta de largura 7cm e ferragem, inclusive fechadura tráfego intenso, com chave de entrada.	09
P6a	90x210	Porta de alumínio, com contramarco, tipo veneziana ventilada com marco em granito Cinza Corumbá, excedendo a espessura da parede em 1cm, ferragem e fechadura com chave de entrada cromadas – Uma folha de abrir	04
P6b	90x210	Porta de alumínio, com contramarco, tipo veneziana ventilada (sem marco de granito) ferragem e fechadura com chave de entrada cromadas – Uma folha de abrir	05
P7	60 X 180	Porta de alumínio, com contramarco, tipo veneziana ventilada (sem marco de granito) ferragem e fechadura com chave de entrada cromadas – Uma folha de abrir	03
P8	90x210	Porta de alumínio com contramarco, tipo veneziana sem furos, com marco em granito Cinza Corumbá, excedendo a espessura da parede em 1cm, ferragem e fechadura com chave de entrada cromadas – Uma folha de abrir	03
P9	90x210	Porta de alumínio, com contramarco, tipo veneziana sem furos, com marco em granito Cinza Corumbá, excedendo a espessura da parede em 1cm, ferragem e fechadura com chave de entrada cromadas – Uma folha de abrir. Barra de apoio de alumínio, chapa 18, ø 1 1/2” nos dois lados da porta	04
P10a	110x210	Porta em vidro temperado ø=10mm, fechadura em aço inox escovado PSL, PVL-80x18, APL-L (para 1 folha de abrir para fora, maçaneta tipo “L”), puxador cromado nas duas faces, comprimento 40cm, ferragem tipo Jamba (Belgo) ou similar e mofo de piso (ref. Dermo – modelo BTS-75R), instalado em marco de 25cm de madeira (pé cumaru), sem botante em alisar reta em quina viva com largura de 10cm.	01
P10b	110x210	Idem P10a com marco de 15 cm	03
P11	400x280	Porta em alumínio/vidro laminado 8 mm, 2 folhas centrais de correr + 2 folhas laterais fixas (H= 220 cm) e 4 bandeiras superiores fixas	01
P12	180 X 210	Porta “pronta” tipo prancheta, 2 folhas de abrir, com requadro 150x200cm (em ambos as folhas) para posterior encaixe de vidro incolor laminado ø=6mm, com massa de 15cm, alisar quina reta de 10cm, e ferragem, inclusive fechadura tráfego intenso, com chave de entrada e ferroalho para porta dupla.	01
P13	90x210	Porta corta-fogo, 1 folha de abrir, com dobradiça de mofo que permite o fechamento automático da porta	06
P14	90x180	Porta corta-fogo, 1 folha de abrir, com dobradiça de mofo que permite o fechamento automático da porta	01
P15	160x210	Porta corta-fogo, 2 folhas de abrir, conforme projeto aprovada no CEMIG.	01
P16	115x210	Porta em chapa metálica, 1 folha de abrir, com marco em granito Cinza Corumbá, excedendo a espessura da parede em 1cm. Com controle de acesso	01
P17	405x250	Portão frontal para acesso de veículos, 1 folha de correr, em aço tipo “Hydrolor 30” do Belg, com estrutura em metalon, para acionamento automático por controle remoto, com trilho superior e alças reforçadas para codedado	01
P18	380x250	Portão frontal para acesso de pedestre, 1 folha de correr, em aço tipo “Hydrolor 30” do Belg, com estrutura em metalon, para acionamento manual, com trilho superior, com alças reforçadas para codedado.	01
P19	645x250	Portão para acesso de veículos, em metalon, 1 folha de correr + 2 folhas laterais fixas, acionamento automático por controle remoto e alças reforçadas para codedado	01
P20	525x250	Portão para acesso de veículos, em metalon, 1 folha de correr +1 folha lateral fixa, acionamento automático por controle remoto e alças reforçadas para codedado.	01





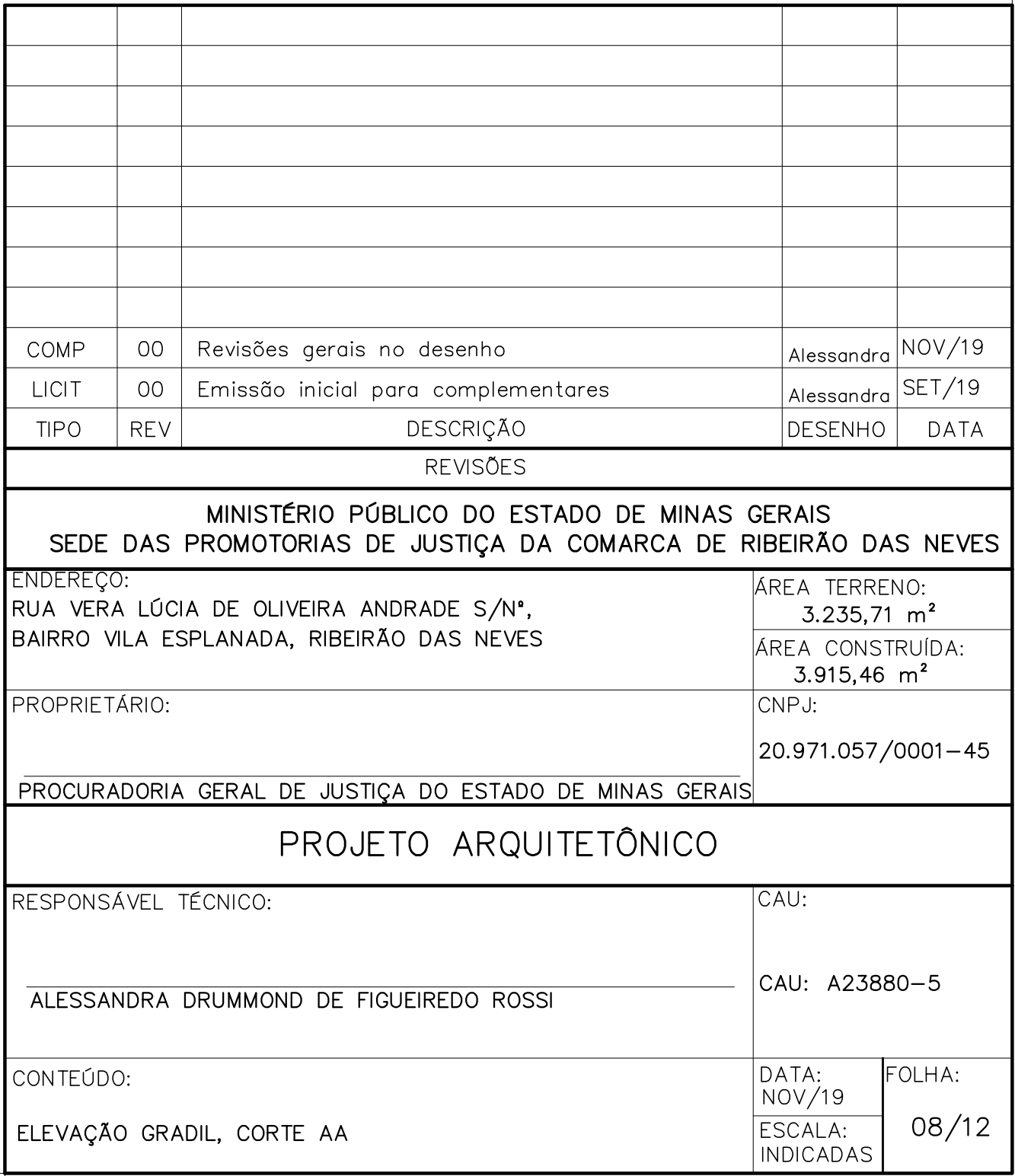



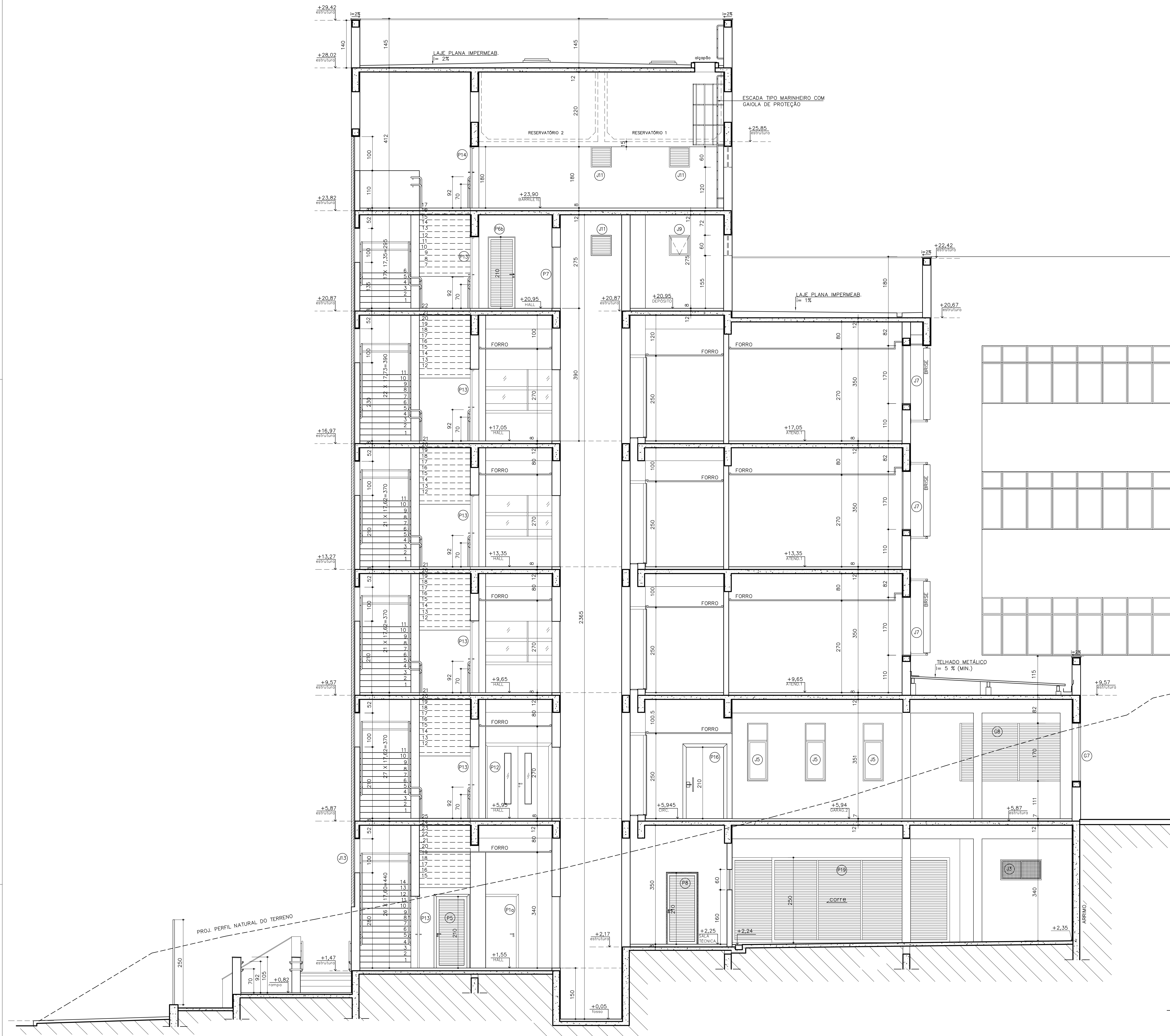

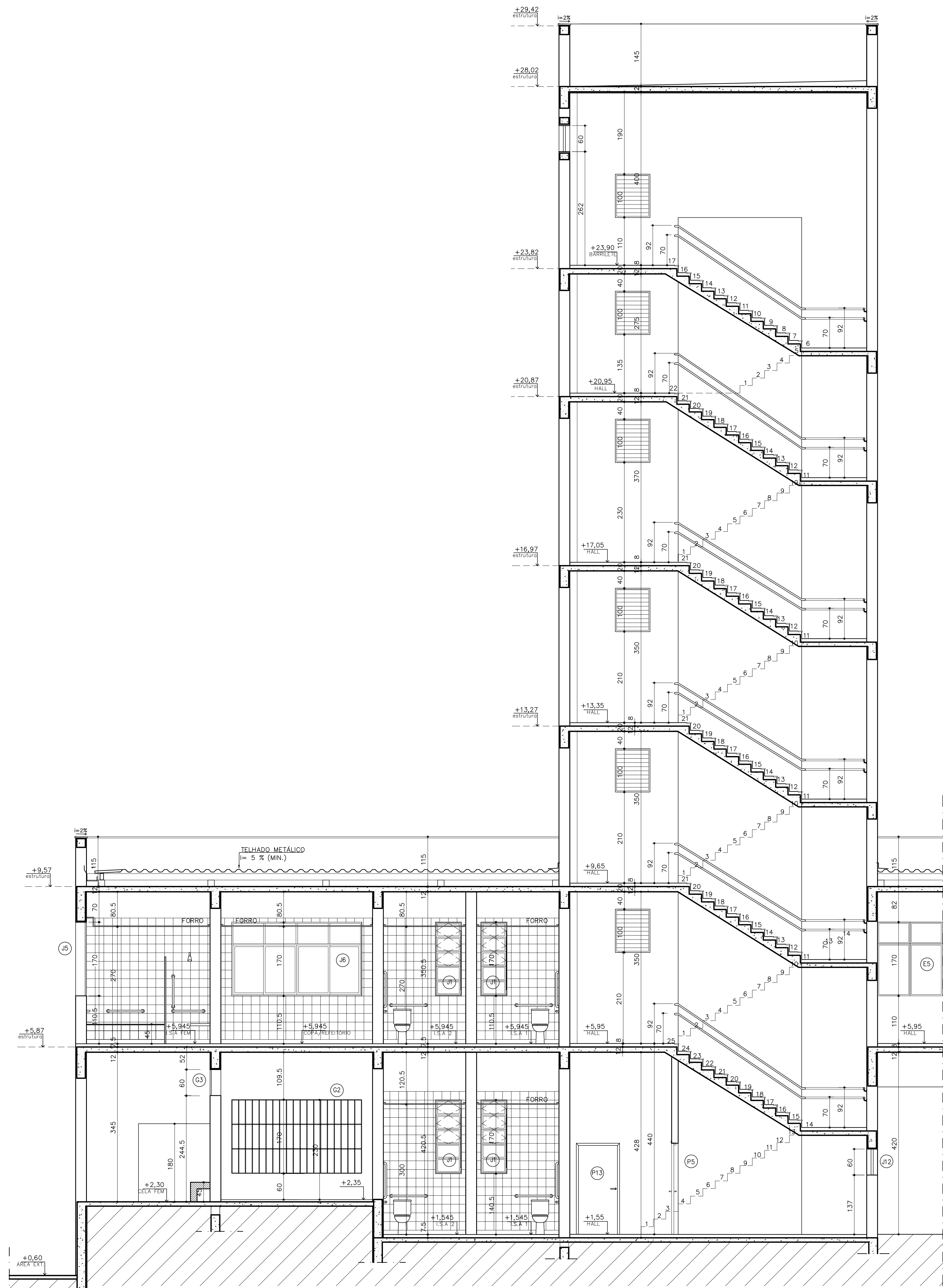

**CORTE BB**  
ESCALA 1/50

— DRY WALL  
— ALVENARIA  
— DIVISÓRIA



**CORTE DD**  
ESCALA 1/50

COMP	DD	Revisões gerais no desenho	Alessandra	NOV/19
LICIT	DD	Emissão inicial para complementares	Alessandra	SET/19
TIPO	REV	DESCRIÇÃO	DESENHO	DATA
REVISÕES				
MINISTÉRIO PÚBLICO DO ESTADO DE MINAS GERAIS				
SEDE DAS PROMOTORIAS DE JUSTIÇA DA COMARCA DE RIBEIRÃO DAS NEVES				
ENDEREÇO:			ÁREA TERRENO:	
RUA VERA LÚCIA DE OLIVEIRA ANDRADE S/Nº,			3.235,71 m²	
BAIRRO VILA ESPLANADA, RIBEIRÃO DAS NEVES			ÁREA CONSTRUÍDA:	
			3.915,46 m²	
PROPRIETÁRIO:			CNPJ:	
			20.971.057/0001-45	
PROCURADORIA GERAL DE JUSTIÇA DO ESTADO DE MINAS GERAIS				
PROJETO ARQUITETÔNICO				
RESPONSÁVEL TÉCNICO:			CAU:	
ALESSANDRA DRUMMOND DE FIGUEIREDO ROSSI			CAU: A23880-5	
CONTEÚDO:			DATA:	
CORTE BB, CORTE DD			NOV/19	
			FOLHA:	
			ESCALA:	
			INDICADAS	
			09/12	

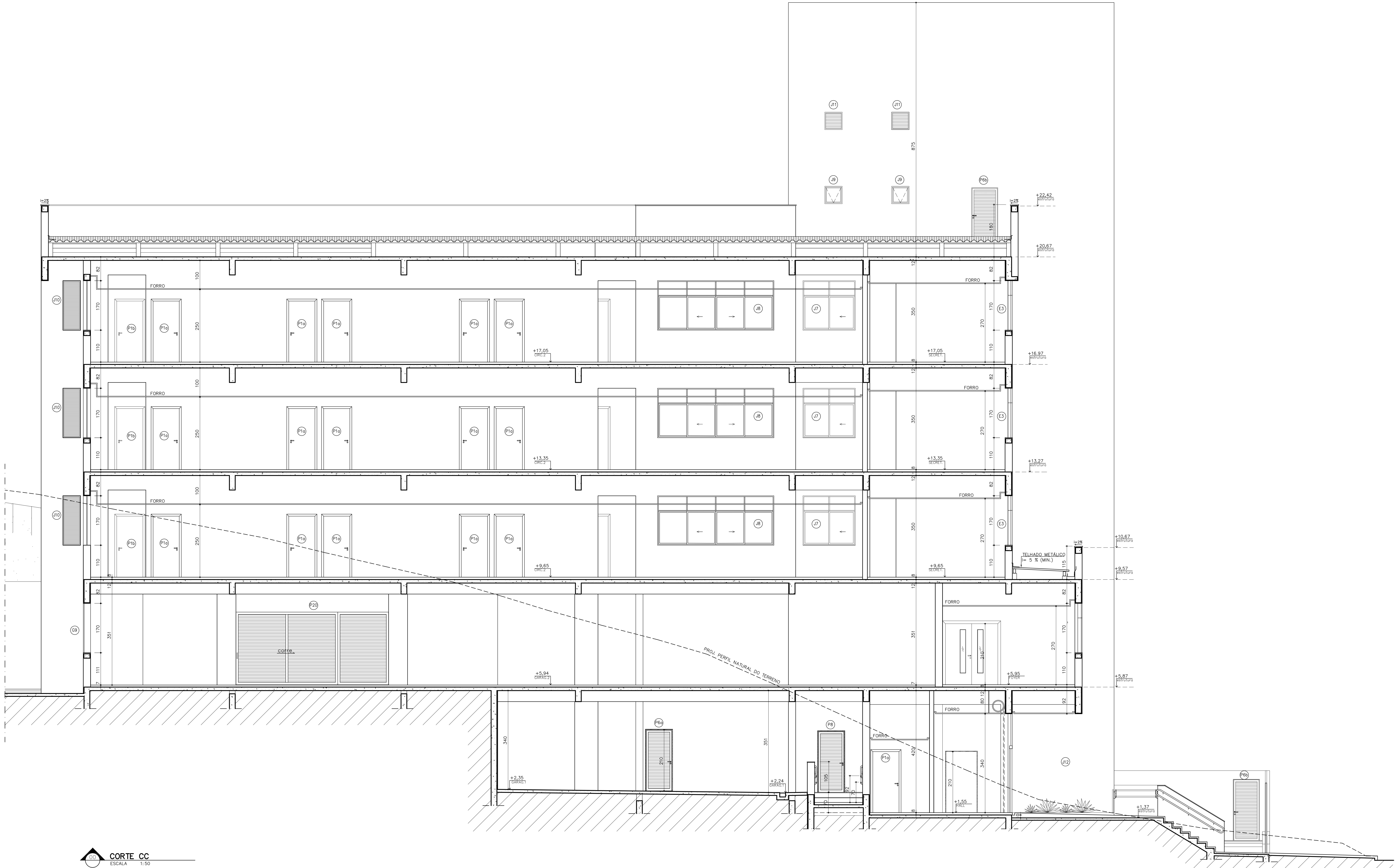

**CORTE CC**  
ESCALA 1:50

— DRY WALL  
— ALVENARIA  
— DIVISÓRIA

COMP	00	Revisões gerais no desenho	Alessandra	NOV/19	
LICIT	00	Emissão inicial para complementares	Alessandra	SET/19	
TIPO	REV	DESCRIÇÃO	DESENHO	DATA	
REVISÕES					
MINISTÉRIO PÚBLICO DO ESTADO DE MINAS GERAIS					
SEDE DAS PROMOTORIAS DE JUSTIÇA DA COMARCA DE RIBEIRÃO DAS NEVES					
ENDEREÇO:			ÁREA TERRENO:		
RUA VERA LÚCIA DE OLIVEIRA ANDRADE S/Nº,			3.235,71 m²		
BAIRRO VILA ESPLANADA, RIBEIRÃO DAS NEVES			ÁREA CONSTRUÍDA:		
			3.915,46 m²		
PROPRIETÁRIO:			CNPJ:		
			20.971.057/0001-45		
PROCURADORIA GERAL DE JUSTIÇA DO ESTADO DE MINAS GERAIS					
PROJETO ARQUITETÔNICO					
RESPONSÁVEL TÉCNICO:			CAU:		
ALESSANDRA DRUMMOND DE FIGUEIREDO ROSSI			CAU: A23880-5		
CONTEÚDO:			DATA:		FOLHA:
CORTE CC			NOV/19		
			ESCALA:		10/12
			INDICADAS		



[illegible]

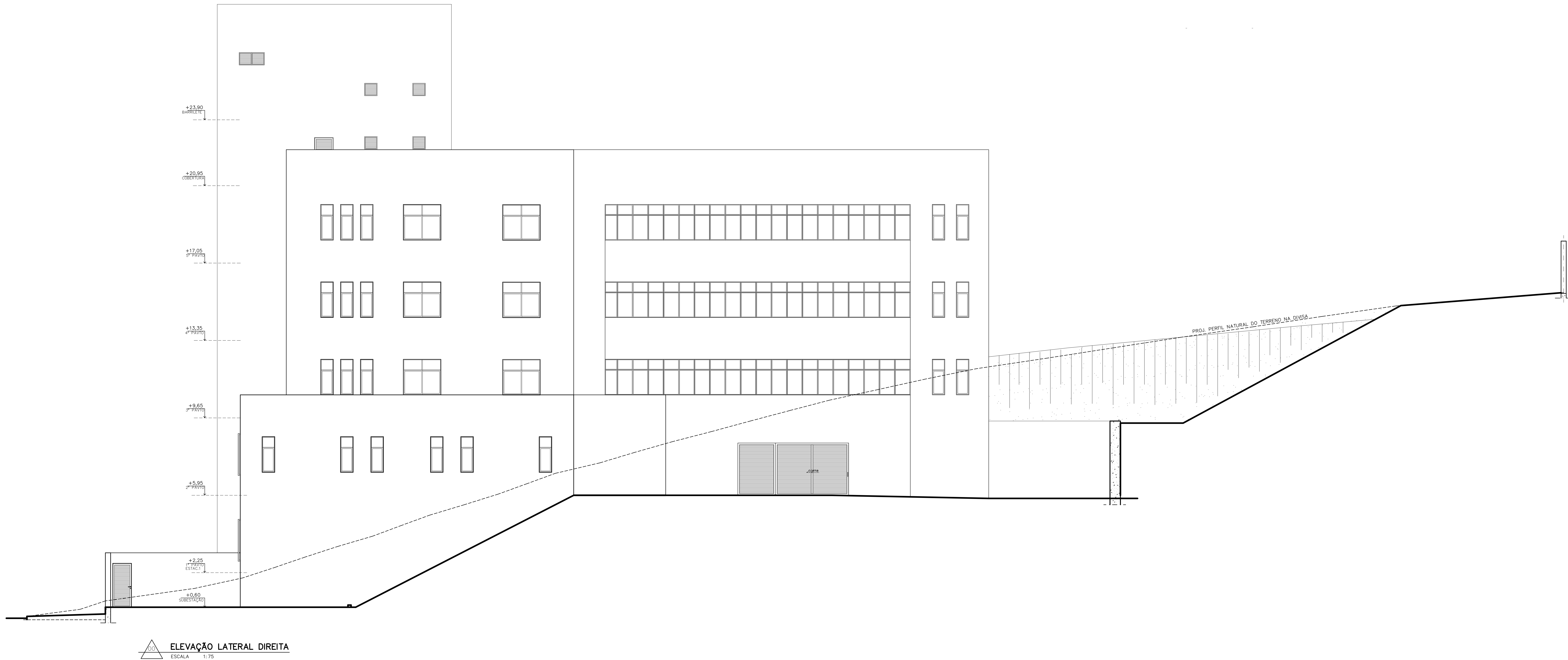

ELEVÇÃO LATERAL DIREITA  
ESCALA 1:75

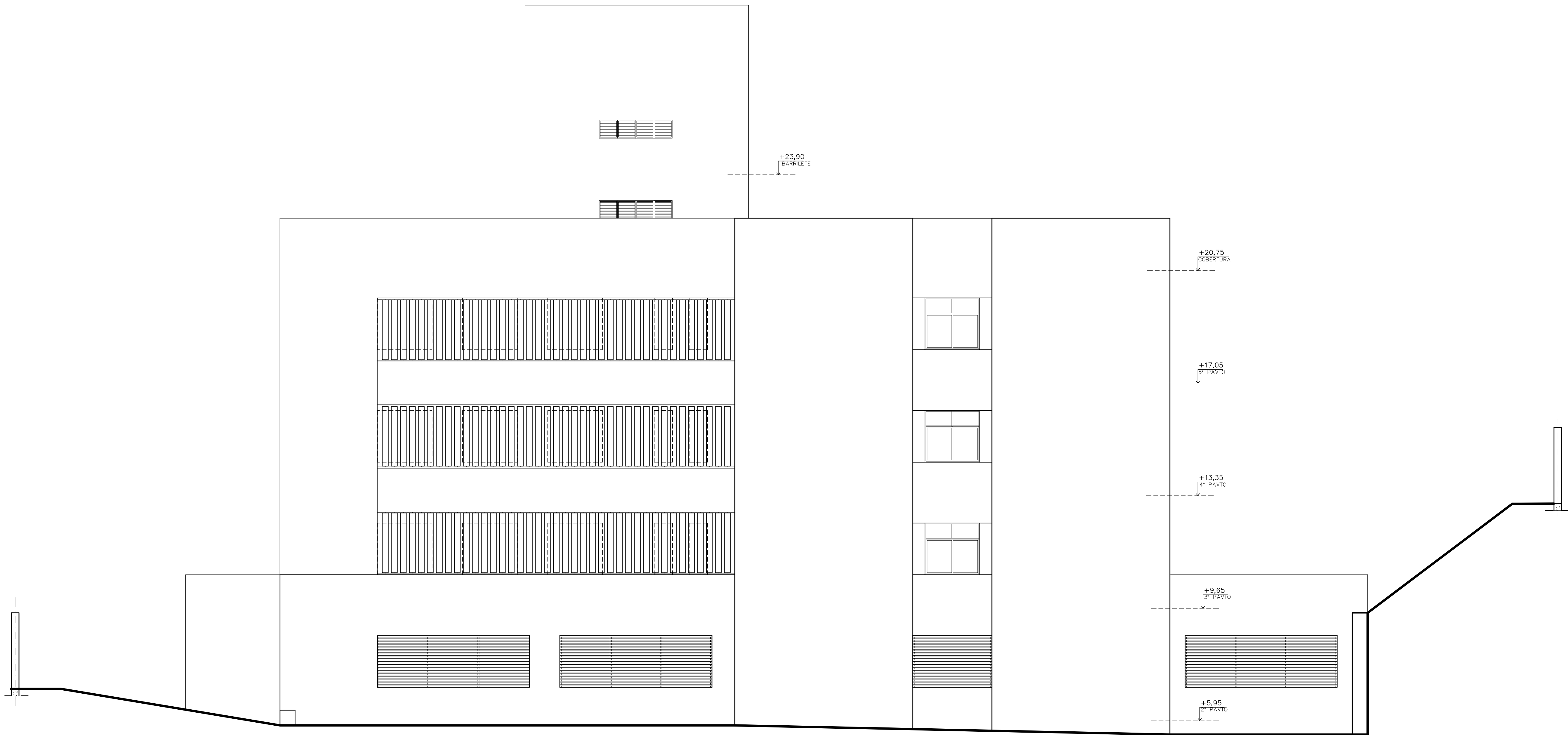

ELEVÇÃO POSTERIOR  
ESCALA 1:75

COMP	00	Revisões gerais no desenho	Alessandra	NOV/19	
LICIT	00	Emissão inicial para complementares	Alessandra	SET/19	
TIPO	REV	DESCRIÇÃO	DESENHO	DATA	
REVISÕES					
MINISTÉRIO PÚBLICO DO ESTADO DE MINAS GERAIS					
SEDE DAS PROMOTORIAS DE JUSTIÇA DA COMARCA DE RIBEIRÃO DAS NEVES					
ENDEREÇO:			ÁREA TERRENO:		
RUA VERA LÚCIA DE OLIVEIRA ANDRADE S/Nº,			3.235,71 m²		
BAIRRO VILA ESPLANADA, RIBEIRÃO DAS NEVES			ÁREA CONSTRUÍDA:		
			3.915,46 m²		
PROPRIETÁRIO:			CNPJ:		
			20.971.057/0001-45		
PROCURADORIA GERAL DE JUSTIÇA DO ESTADO DE MINAS GERAIS					
PROJETO ARQUITETÔNICO					
RESPONSÁVEL TÉCNICO:			CAU:		
ALESSANDRA DRUMMOND DE FIGUEIREDO ROSSI			CAU: A23880-5		
CONTEÚDO:			DATA:	FOLHA:	
ELEVÇÃO POSTERIOR, ELEVÇÃO LATERAL DIREITA			NOV/19	12/12	
			ESCALA:	INDICADAS	