

NUTRICOM

Nutricom Comércio de Alimentos Eireli

Contagem, 02 de junho de 2020.

Ao
MINISTÉRIO PÚBLICO DO ESTADO DE MINAS GERAIS
PROCURADORIA-GERAL DE JUSTIÇA - DIRETORIA DE GESTÃO DE COMPRAS E LICITAÇÕES
Av. Álvares Cabral, nº 1740, PORTARIA, Santo Agostinho, Belo Horizonte/MG, CEP 30.170-008
PLANEJAMENTO SIAD: nº 116/2020 - **PROCESSO SEI:** Nº 19.16.3900.0005239/2020-55
MODALIDADE E FORMA: Pregão Eletrônico
REGISTRO DE PREÇOS para aquisição de açúcar cristal e açúcar refinado.

1) IDENTIFICAÇÃO DO LICITANTE:

Razão Social: NUTRICOM COMÉRCIO DE ALIMENTOS EIRELI			CNPJ: 24.817.979/0001-53
Endereço: AV: JOÃO GONÇALVES LIMA.		Nº: 2774	Loja 01
Bairro: LINDA VISTA	Cidade: CONTAGEM		CEP: 32.041-610
Telefone:	Telefax: (31) 3911-0269	E-mail: nutricom@uol.com.br	UF: MG
Banco: BANCO BRADESCO S/A	Agência: Nº 3492-4	Conta: Nº 026498-9	

2) DAS EXIGÊNCIAS DA PROPOSTA:

2.1) PRAZO DE VALIDADE DA PROPOSTA: 60 (Sessenta) DIAS, contados da data da se sua apresentação.

2.2) PRAZO DE ENTREGA: O prazo de entrega dos materiais é de até 10 (dez) dias corridos, contados a partir da data de envio do e-mail com a Autorização de Fornecimento, a qual deve ser assinada pela Contratada no prazo máximo de 02 (dois) dias úteis.

Os itens deverão ser entregues em dias úteis, de 08h30 às 17h30, com agendamento prévio, ou em outro horário, por conveniência da Divisão de Materiais, sem ônus para a Contratante.

2.3) PRAZO DE SUBSTITUIÇÃO DO OBJETO COM DEFEITO: 05 (Cinco) DIAS, contados da solicitação;

2.4) PRAZO DE GARANTIA: do fabricante: 24 (Vinte e Quatro meses) contados a partir da data da emissão da respectiva nota fiscal (ou documento equivalente);

NUTRICOM

Nutricom Comércio de Alimentos Eireli

2.5) LOCAL DE ENTREGA: a entrega do objeto deverá ser efetuada na Divisão de Materiais do MPMG, localizada no Anel Rodoviário, BR 040, KM 3,8 S/Nº, Galpão 01, Belo Horizonte - MG. Excepcionalmente, a Contratada poderá entregar o produto em outra unidade do MPMG, localizada na cidade de Belo Horizonte/MG, indicado pela Divisão de Materiais, sem ônus para a Contratante.

2.6) DECLARAÇÃO DE REGULARIDADE: deverá ser apresentada, juntamente com esta Proposta, a Declaração de Regularidade, conforme modelo constante do Anexo IV do Edital

3) O PREÇO E AS ESPECIFICAÇÕES MÍNIMAS:

LOTE 1 – Café torrado e moído									
Item	Especificações do Item	COD. SIAD	Unidade	Quant. Total	Preço		Preço deduzido ICMS		Marca / modelo
					Unitário	Total	Unitário	Total	
1	Açúcar tipo: cristal branco; apresentação: Pacote 5 KG. Complementação da descrição: Açúcar de origem vegetal, sacarose de cana de açúcar. Não contendo glúten. Embalagem: contendo 05 (cinco) quilogramas, onde deverá constar a data de fabricação, número do lote, prazo de validade ou data final de validade, bem como demais informações exigidas na legislação em vigor, em especial no Regulamento Técnico sobre Rotulagem de Alimentos Embalados, aprovado pela Resolução RDC n.º 259 MS/SVS, de 20 de setembro de 2002. Os pacotes deverão ser embalados em fardos com até 25 (vinte e cinco) quilos. Prazo de validade do produto: mínimo de 12 (doze) meses, a partir da data de recebimento definitivo. Marcas de referência: DELTA,	1669036	Pacote	1.800	R\$ 10,65	R\$ 19.170,00	Subst. Tributária R\$ 10,65	R\$ 19.170,00	DELTA
Demais exigências encontram-se estabelecidas no Termo de Referência (Anexo II do Edital).									
PREÇO TOTAL DO LOTE					PREÇO TOTAL DO LOTE COM DEDUÇÃO DO ICMS				
R\$ 19.170,00 (Dezenove Mil Cento e Setenta Reais)					R\$ 19.170,00 (Dezenove Mil Cento e Setenta Reais)				

Declaramos que temos conhecimento de todas as informações e das condições para cumprimento das obrigações, objeto da presente licitação e que cumprimos com os requisitos de habilitação.

NUTRICOM

Nutricom Comércio de Alimentos Eireli

"Declaramos estarmos de acordo com todas as normas e condições estabelecidas no referido edital, bem como nos submetemos integralmente às suas exigências."

Declaro que nos preços propostos encontram-se incluídos todos os tributos, encargos sociais, frete até o destino e quaisquer outros ônus que porventura possam recair sobre o fornecimento do objeto da presente licitação e que estou de acordo com todas as normas deste Edital e seus Anexos.

Atenciosamente,



GUILHERME ANTÔNIO SARKIS - Diretor
RG: M2.508.114 SSP/MG - CPF: 510.381.886-87

24.817.979/0001-53
INSC. EST.: 002.761.654.00-15
NUTRICOM COMÉRCIO DE ALIMENTOS EIRELI
Av. João Gonçalves Lima, nº 2774 - Loja 01
Bairro Linda Vista - CEP 32.041-610
CONTAGEM - MG

NUTRICOM

Nutricom Comércio de Alimentos Eireli

Ao

MINISTÉRIO PÚBLICO DO ESTADO DE MINAS GERAIS

PROCURADORIA-GERAL DE JUSTIÇA - DIRETORIA DE GESTÃO DE COMPRAS E LICITAÇÕES

Av. Álvares Cabral, nº 1740, PORTARIA, Santo Agostinho, Belo Horizonte/MG, CEP 30.170-008

PLANEJAMENTO SIAD: nº 116/2020 - **PROCESSO SEI:** Nº 19.16.3900.0005239/2020-55

MODALIDADE E FORMA: Pregão Eletrônico

REGISTRO DE PREÇOS para aquisição de açúcar cristal e açúcar refinado.

DECLARAÇÃO DE REGULARIDADE

A empresa NUTRICOM COMÉRCIO DE ALIMENTOS EIRELI, situada á av. João Gonçalves Lima Nº. 2.774, Loja 01, Bairro Linda Vista, Contagem - MG, CEP. 32.041-610, CNPJ: 24.817.979/0001-53 Insc. Estadual: 002.761.654.00-15 - Tel: (31) 3911-0269 E-mail: Nutricom@uol.com.br, por intermédio de seu representante legal, o Sr. Guilherme Antônio Sarkis, Diretor, Brasileiro, Comerciante, portador RG: M2.508.114 SSP/MG - CPF: 510.381.886-87, infra-assinado, DECLARO, sob as penas da lei, que não está sob controle de grupo de pessoas, físicas ou jurídicas, já participante desta licitação como controlador de outra empresa.

DECLARA ainda, em cumprimento ao disposto na Resolução 37/09 do Conselho Nacional do Ministério Público, alterada pela Resolução nº 172/17, que não possui em seu quadro societário cônjuge, companheiro ou parente em linha reta, colateral ou por afinidade, até o terceiro grau, inclusive, de membros ocupantes de cargos de direção ou no exercício de funções administrativas, assim como de servidores ocupantes de cargos de direção, chefia e assessoramento vinculados direta ou indiretamente às unidades situadas na linha hierárquica da área encarregada da licitação, inclusive no período compreendido entre os 6 (seis) meses anteriores à publicação deste Edital até a presente data.

Contagem – MG, 02 de junho de 2020.

GUILHERME ANTÔNIO SARKIS - Diretor
RG: M2.508.114 SSP/MG - CPF: 510.381.886-87

24.817.979/0001-53
INSC. EST.: 002.761.654.00-15
NUTRICOM COMÉRCIO DE ALIMENTOS EIRELI
Av. João Gonçalves Lima, nº 2774 - Loja 01
Bairro Linda Vista - CEP 32.041-610
CONTAGEM - MG

NUTRICOM

Nutricom Comércio de Alimentos Eireli

Ao

MINISTÉRIO PÚBLICO DO ESTADO DE MINAS GERAIS

PROCURADORIA-GERAL DE JUSTIÇA - DIRETORIA DE GESTÃO DE COMPRAS E LICITAÇÕES

Av. Álvares Cabral, nº 1740, PORTARIA, Santo Agostinho, Belo Horizonte/MG, CEP 30.170-008

PLANEJAMENTO SIAD: nº 116/2020 - **PROCESSO SEI:** Nº 19.16.3900.0005239/2020-55

MODALIDADE E FORMA: Pregão Eletrônico

REGISTRO DE PREÇOS para aquisição de açúcar cristal e açúcar refinado.

DECLARAÇÃO (NÃO EMPREGA MENOR)

A empresa NUTRICOM COMÉRCIO DE ALIMENTOS EIRELI, situada á av. João Gonçalves Lima Nº. 2.774, Loja 01, Bairro Linda Vista, Contagem - MG, CEP. 32.041-610, CNPJ: 24.817.979/0001-53 Insc. Estadual: 002.761.654.00-15 - Tel: (31) 3911-0269 E-mail: Nutricom@uol.com.br, por intermédio de seu representante legal, o Sr. Guilherme Antônio Sarkis, Diretor, Brasileiro, Comerciante, portador RG: M2.508.114 SSP/MG - CPF: 510.381.886-87, infra-assinado, DECLARO, para os fins do disposto no inciso V do art. 27 da Lei Federal nº 8.666/93, que não emprega menor de dezoito anos em trabalho noturno, perigoso ou insalubre e não emprega menor de dezesseis anos.

(.....) Ressalva: emprega menor, a partir de quatorze anos, na condição de aprendiz.

Observação: em caso afirmativo, assinalar a ressalva acima.

Contagem – MG, 02 de junho de 2020.

GUILHERME ANTÔNIO SARKIS - Diretor
RG: M2.508.114 SSP/MG - CPF: 510.381.886-87

24.817.979/0001-53
INSC. EST.: 002.761.654.00-15
NUTRICOM COMÉRCIO DE ALIMENTOS EIRELI
Av. João Gonçalves Lima, nº 2774 - Loja 01
Bairro Linda Vista - CEP 32.041-610
CONTAGEM - MG

NUTRICOM

Nutricom Comércio de Alimentos Eireli

Ao

MINISTÉRIO PÚBLICO DO ESTADO DE MINAS GERAIS

PROCURADORIA-GERAL DE JUSTIÇA - DIRETORIA DE GESTÃO DE COMPRAS E LICITAÇÕES

Av. Álvares Cabral, nº 1740, PORTARIA, Santo Agostinho, Belo Horizonte/MG, CEP 30.170-008

PLANEJAMENTO SIAD: nº 116/2020 - **PROCESSO SEI:** Nº 19.16.3900.0005239/2020-55

MODALIDADE E FORMA: Pregão Eletrônico

REGISTRO DE PREÇOS para aquisição de açúcar cristal e açúcar refinado.

DECLARAÇÃO (ME/EPP OU EQUIPARADA)

A empresa NUTRICOM COMÉRCIO DE ALIMENTOS EIRELI, situada á av. João Gonçalves Lima Nº. 2.774, Loja 01, Bairro Linda Vista, Contagem - MG, CEP. 32.041-610, CNPJ: 24.817.979/0001-53 Insc. Estadual: 002.761.654.00-15 - Tel: (31) 3911-0269 E-mail: nutricom@uol.com.br, por intermédio de seu representante legal, o Sr. Guilherme Antônio Sarkis, Diretor, Brasileiro, Comerciante, portador RG: M2.508.114 SSP/MG - CPF: 510.381.886-87, infra-assinado, DECLARO, sob pena de responder pelos crimes cominados no art. 299 do Código Penal (falsidade ideológica) e no art. 93 da Lei Federal nº 8.666/93, que cumpre os requisitos legais para sua qualificação como Microempresa, Empresa de Pequeno Porte ou equiparada, estando apta a usufruir do tratamento favorecido estabelecido na Lei Complementar Federal nº 123/06, e na Lei Estadual nº 20.826/13.

DECLARA ainda ter conhecimento de que, para fruição do tratamento favorecido retromencionado, as informações registradas no Sistema Integrado de Administração da Receita Estadual – SIARE - SEF/MG e no Cadastro Geral de Fornecedoros – CAGEF acerca de seu porte devem corresponder à realidade, sendo seu dever conferir sua exatidão e mantê-las em conformidade com as regras de enquadramento previstas no art. 3º da Lei Complementar Federal nº 123/06.

(.....) Ressalva: declaro que minha empresa possui restrição referente à documentação fiscal e trabalhista e que utilizarei o prazo previsto no art. 43, §1º, da Lei Complementar Federal nº 123/06, para que possa regularizar a situação quando for declarado vencedor do certame.

Observação: em caso afirmativo, assinalar a ressalva acima.

Contagem – MG, 02 de junho de 2020.

GUILHERME ANTÔNIO SARKIS - Diretor
RG: M2.508.114 SSP/MG - CPF: 510.381.886-87

24.817.979/0001-53
INSC. EST.: 002.761.654.00-15
NUTRICOM COMÉRCIO DE ALIMENTOS EIRELI
Av. João Gonçalves Lima, nº 2774 - Loja 01
Bairro Linda Vista - CEP 32.041-610
CONTAGEM - MG

REPUBLICA FEDERATIVA DO BRASIL
MINISTERIO DAS CIDADES
DEPARTAMENTO NACIONAL DE TRANSITO
CARTEIRA NACIONAL DE HABILITACAO

INTERPRINT LTDA

VÁLIDA EM TODO O TERRITÓRIO NACIONAL

1159427107

NOME
GUILHERME ANTONIO SARKIS

DOC. IDENTIDADE / ORG. EMISSOR UF
M2509114 SSP MG

CPF
510.381.886-87

DATA NASCIMENTO
19/01/1965

FILIAÇÃO
ANTONIO SARKIS HOJEROM
VERA LUCIA ANTONIO SARKIS

PERMISSÃO
ACC
CAT. HAB.
B

Nº REGISTRO
03618561752

VALIDADE
14/08/2020

1ª HABILITAÇÃO
28/05/1983

OBSERVAÇÕES

ASSINATURA DO PORTADOR

LOCAL
CONTAGEM, MG

DATA EMISSÃO
20/08/2015

ASSINATURA DO EMISSOR
Andrea Vacchiano
Diretora Detran/ MG
58629530143
MG478229224

DETRAN-MG (MINAS GERAIS)

DEPARTAMENTO NACIONAL DE TRANSITO

PROIBIDO PLASTIFICAR

1159427107



PREFEITURA MUNICIPAL
VIVA BRUMADINHO

ATESTADO DE CAPACIDADE TÉCNICA

A PREFEITURA MUNICIPAL DE BRUMADINHO - MG, com sede na Rua Maria Maia, Nº 157, Bairro Grajaú, Brumadinho - MG, CNPJ Nº 18.363.929/0001-40, atesta a quem possa interessar que, a empresa NUTRICOM COMÉRCIO DE ALIMENTOS EIRELI, devidamente inscrita CNPJ sob o Nº 24.817.979/0001-53, Insc. Estadual Nº 002.761.654.00-15, sediada à Av.: João Gonçalves de lima, Nº 2774, Loja 01, Bairro Linda Vista, CEP 32.041-610 - Contem – MG, a mercadoria descrita na quantidade, marca e prazo, abaixo relacionada, e declaramos ainda que o item descrito foi fornecido dentro do prazo estabelecido para a entrega e de acordo com os padrões técnicos de qualidade exigidos e testados por esta prefeitura, não existindo em nossos arquivos qualquer registro que desabone a idoneidade da referida empresa.

Ata de Registro de Preços Nº 70/2019, decorrente do Pregão Presencial Nº 025/2019 – Processo Administrativo Nº 210/2019.

Contrato em andamento, Quantidades já entregues:

Quantidade Entregue.	Unid.	Descrição	Nº Nota Fiscal	Data da Nota Fiscal	Valor Unitário R\$	Valor Total R\$
600	Pct 500 Gr	Café, torrado e moído, embalado a vácuo, PCT 500 gramas, tipo Superior. MARCA SAVASSI SUPER VÁCUO.	06	25/09/2019	R\$ 6,20	R\$ 3,720,00
48	Kg	Feijão preto, tipo 1, PCT 01 Kg. MARCA DELLA.	06	25/09/2019	R\$ 3,60	R\$ 172,80

Por ser a expressão da verdade, firmamos o presente atestado.

Brumadinho 17 de outubro de 2019.

Setor: Departamento de compras e licitações

Diretora de Departamento: Thamira Maia Bráz

Contato: (31) 9 9520-2685

E-mail: licitacao@brumadinho.mg.gov.br

Thamira Maia Bráz
Departamento de Licitações
SMA

Secretaria de Administração – Departamento Licitação



ATESTADO DE CAPACIDADE TÉCNICA

A empresa PATRICIA DINIZ BRAGA GONÇALVES - ME, com sede na Rua Castelo Nuevo, N° 734, Bairro Coqueiros, Belo Horizonte - MG, CNPJ N° 18.582.375/0001-72, atesta a quem possa interessar que, a empresa NUTRICOM COMÉRCIO DE ALIMENTOS EIRELI, devidamente inscrita CNPJ sob o N° 24.817.979/0001-53, Insc. Estadual N° 002.761.654.00-15, sediada à Av: João Gonçalves de Lima, N° 2774, Loja 01, Bairro Linda Vista, CEP 32.041-610 - Contem - MG, a mercadoria descrita na quantidade, marca e prazo, abaixo relacionada, e declaramos ainda que os itens descritos foram fornecidos dentro do prazo estabelecido para a entrega e de acordo com os padrões técnicos de qualidade exigidos e testados por esta empresa, não existindo em nossos arquivos qualquer registro que desabone a idoneidade da referida empresa.

Quantidade entregue.	Unid.	descrição	Nº Nota Fiscal	Data da Nota Fiscal
1.000	Pet 900 ml	Óleo de soja, refinado, pet com 900 ml. MARCA ABC.	07	03/10/2019
1.000	Kg	Café, torrado e moído, embalado em PCT 500 gramas, tipo Tradicional. MARCA SAVASSI.	07	03/10/2019
1.000	Kg	Arroz beneficiado e polido, longo, fino, tipo 1, em Pct de 05 Kg. MARCA DELLA.	07	03/10/2019
1.000	Kg	Feijão carioca, tipo 1, Pct 01 Kg. MARCA DELLA.	07	03/10/2019

Por ser a expressão da verdade, firmamos o presente atestado.

Belo Horizonte, 04 de outubro de 2019.

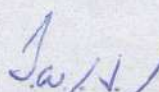
PATRÍCIA DINIZ BRAGA GONÇALVES
CLESIO WAGNER DE ARAUJO
CPF: 497.582.176-15

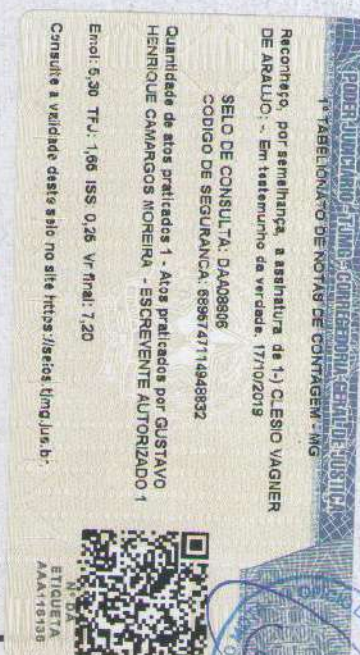

Patrícia Diniz Braga Gonçalves - ME
Rua Castelo Nuevo nº 734 - B Coqueiros - CEP: 30.881-212
BELO HORIZONTE - MG
CNPJ: 18.582.375/0001-72
TELEFONE: (31) 3643-2010 E-MAIL: acucarbombespach@gmail.com

ENC: Documentos de Habilitação e Proposta NUTRICOM

Lilian de Campos Mendes <lcampos@mpmg.mp.br>

Ter, 02/06/2020 13:03

Para: Sebastiao Nobre da Silva <nobre@mpmg.mp.br> 18 anexos (5 MB)

01 - CONTRATO INICIAL.pdf; 02 - ENQUADRAMENTO EPP.pdf; 03 - JUCEMG 13-02-2020.pdf; 04 - Doc Socio Guilherme.pdf; 05 - CNPJ 11-05-2020.pdf; 06 - CND FEDERAL 26-08-2020.pdf; 07 - Inscricao Estadual 07-05-2020.pdf; 08 - CND ESTADUAL 05-08-2020.pdf; 09 - CND Municipal 05-08-2020.pdf; 10 - FGTS 01-07-2020.pdf; 11 - CNDT 08-09-2020.pdf; 12 - Falencia e Concordata 07-05-2020.pdf; 14 - Atestado Cordial Dist.pdf; 15 - Atestado Brumadinho.pdf; 16 - Declaracao REGULARIDADE.pdf; 17 - Declaracao MENOR.pdf; 18 - Declaracao EPP.pdf; 19 - PROPOSTA.pdf;

Prezado Sebastião, boa tarde!

Encaminho-lhe, para ciência e providências.

Att.,

**Lilian de Campos Mendes**

Oficiala do Ministério Público

Diretoria de Gestão de Compras e Licitações

Av. Álvares Cabral, nº 1.740, 6º andar, Santo Agostinho
Belo Horizonte - MG
CEP: 30170-008 - Tel.: (31) 3330-8190

De: nutricom@uol.com.br <nutricom@uol.com.br>**Enviado:** terça-feira, 2 de junho de 2020 11:42**Para:** Diretoria de Compras e Licitacoes <dgcl@mpmg.mp.br>**Assunto:** Documentos de Habilitação e Proposta NUTRICOM

Prezada Comissão, bom dia, conforme solicitado segue em anexo nossos documentos de Habilitação e Proposta de Preços do **PLANEJAMENTO SIAD: nº 116/2020 - PROCESSO SEI: Nº 19.16.3900.0005239/2020-55.**

Qualquer dúvida estou a seu dispor.

Atenciosamente,

Jefferson Sarkis de Assis

Nutricom Comércio de Alimentos Eireli

(31) 3911-0269