



# CHRISPIM NEDI CARRILHO – EIRELI

(32) 3232-4939 (32) 3232-6280 (32) 3084-2060

Laboratoriais, Móveis Hospitalares, Aparelhos de Ultra-som, etc.  
Medicamentos, Materiais Odontológicos, Médicos Hospitalares,

[www.cirurgicasaomateus.com.br](http://www.cirurgicasaomateus.com.br)

2.5.3) A garantia será prestada por empresa credenciada pelo fabricante, preferencialmente situada na Região Metropolitana de Belo Horizonte (RMBH – LC Nº 63/02), sendo indicada(s):

Empresa (razão social): **GLOBAL TAPE IND. COM. DE FITAS ADESIVAS EIRELI**

CNPJ: **05.939.536/0001-90**

Endereço: **Rua industrial, nº 248, Vila Bela, São Paulo – SP CEP: 032.030-10**

Telefone: **(11) 2606-6262** E-mail: **vendas5@globaltape.com.br**

2.6) **DECLARAÇÃO DE REGULARIDADE:** deverá ser apresentada, juntamente com esta Proposta, a Declaração de Regularidade, conforme modelo constante do Anexo IV do Edital.

## 3) O PREÇO E AS ESPECIFICAÇÕES MÍNIMAS:

LOTE 2									
FITA DUPLA FACE									
EXCLUSIVIDADE PARA ME/EPP OU EQUIPARADA (art. 48, I, LCF nº 123/06)									
Item	Especificações do Item	COD. SIAD	Unidade	Quantidade de Total	Preço		Preço deduzido ICMS		Marca/ modelo
					Unitário	Total	Unitário	Total	
Único	FITA DUPLA FACE - FINALIDADE: FIXAÇÃO DE COMPONENTES; MATERIA- PRIMA: ADESIVO ESPUMA ACRILICA; MEDIDA: 1.1 ± 0.10 MM X 25MM X 2M (ESP X LARG X COMP);	1748386	Unidade	500	R\$ 21,95	R\$ 10.975,00	R\$ 18,00	R\$ 9.000,00	GLOBAL TAPE / ULTRA FORTE
PREÇO TOTAL DO LOTE					PREÇO TOTAL DO LOTE COM DEDUÇÃO DO ICMS				
R\$ 10.975,00 (Dez Mil, Novecentos e Setenta e Cinco Reais).					R\$ 9.000,00 (Nove Mil Reais).				

JUIZ DE FORA, 23 de JUNHO de 2020

Chripim Nedi Carrilho Eireli  
CNPJ: 01.402.400/0001-96  
CPF: 559.304.766-91  
RG: M-4 295.361 SSPMG

CHRISPIM NEDI CARRILHO  
M-4.295.361

01.402.400/0001-96  
INSC. EST. 367.983.791-0020  
CHRISPIM NEDI CARRILHO  
EIRELI - EPP  
RUA CHÁCARA, 100  
SANTA LUZIA - CEP 36030-030  
JUIZ DE FORA - MG

CGC : 01.402.400/0001-96 Inscrição Estadual.: 367.983.791-0020

Rua Chácara, 100 – Santa Luzia – Juiz de Fora - MG Cep: 36.030-030

Skype: [cirurgicasaomateusi](https://www.skype.com/name/cirurgicasaomateusi) ou [cirurgicasaomateusii](https://www.skype.com/name/cirurgicasaomateusii)

Email: [chripim29@gmail.com](mailto:chripim29@gmail.com) / [licitacao@cirurgicasaomateus.com](mailto:licitacao@cirurgicasaomateus.com)



**GOVERNO DO ESTADO DE MINAS GERAIS**  
**SECRETARIA DE ESTADO DE PLANEJAMENTO DE GESTÃO**  
**Sistema Integrado de Administração de Materiais e Serviços - SIAD**

**CERTIFICADO DE REGISTRO CADASTRAL DO FORNECEDOR - CRC - Lei 8.666/93**

<b>Nº DO CADASTRO:</b>	27631	<b>SITUAÇÃO:</b>	Ativo	<b>VALIDADE:</b>	19/06/2021
------------------------	-------	------------------	-------	------------------	------------

**LEGISLAÇÃO**

Este cadastro é regido pela Lei 8.666/1993 e Decreto nº 47.524/2018. Demais exigências elencadas no processo de contratação, não contempladas neste cadastro, ou documentos com vigência expirada deverão ser apresentados no ato da licitação/contratação.

**IDENTIFICAÇÃO**

<b>Inscrito no CAFIMP</b>	Não	<b>Inscrito no CADIN</b>	Não
<b>CNPJ</b>	01.402.400/0001-96	<b>Data de Abertura</b>	01/09/1996
<b>Nome Empresarial</b>	CHRISPIM NEDI CARRILHO EIRELI - EPP		
<b>Nome Fantasia</b>	CIRURGICA SAO MATEUS		
<b>Natureza Jurídica</b>	Empresa Individual de Responsabilidade Limitada	<b>Porte da Empresa</b>	Pequeno

**Contatos**

**Telefone(s) do Fornecedor**

<b>Tipo de Telefone</b>	<b>Telefone</b>
Principal	(32)3232-4939
Principal	(32)3232-6280

<b>Página de Internet</b>	www.cirurgicasaomateus.com.br
<b>E-mail Principal</b>	tiago@cirurgicasaomateus.com

**Representante(s) Legal(is)**

<b>CPF</b>	<b>Nome</b>	<b>Tipo de Assinatura</b>
559.304.766-91	CHRISPIM NEDI CARRILHO	Isoladamente

**ENDEREÇO**

RUA CHACARA, 100, SANTA LUZIA, JUIZ DE FORA, MG, CEP: 36.030-030

**CONTRATO SOCIAL**

<b>Objetivo Social</b>	ATIVIDADE PRINCIPAL: COMERCIO ATACADISTA DE INSTRUMENTOS E MATERIAIS PARA USO MEDICO, CIRURGICO, HOSPITALAR E DE LABORATORIOS E COMO ATIVIDADE SECUNDARIA: COMERCIO ATACADISTA DE PRODUTOS ODONTOLÓGICOS, COMERCIO ATACADISTA DE MEDICAMENTOS E DROGAS DE USO HUMANO, COMERCIO ATACADISTA DE OUTROS EQUIPAMENTOS E ARTIGOS DE USO PESSOAL E DOMESTICO NAO ESPECIFICADOS ANTERIORMENTE, COMERCIO ATACADISTA DE EQUIPAMENTOS DE INFORMATICA, COMERCIO ATACADISTA DE MOVEIS E ARTIGOS DE COLCHOARIA, COMERCIO ATACADISTA DE EQUIPAMENTOS ELETRICOS DE USO PESSOAL E DOMESTICO, COMERCIO ATACADISTA DE MEDICAMENTOS E DROGAS DE USO VETERINARIO, COMERCIO ATACADISTA DE PRODUTOS DE HIGIENE, LIMPEZA E CONSERVACAO DOMICILIAR, COMERCIO ATACADISTA DE ARTIGOS DE ESCRITORIO E DE PAPELARIA, COMERCIO ATACADISTA DE ALIMENTOS PARA ANIMAIS, COMERCIO ATACADISTA DE ROUPAS E ACESSORIOS PARA USO PROFISSIONAL E DE SEGURANCA DO TRABALHO, COMERCIO ATACADISTA DE PROTESES E ARTIGOS DE ORTOPEDIA, COMERCIO ATACADISTA DE COSMETICOS E PRODUTOS DE PERFUMARIA, COMERCIO ATACADISTA DE PRODUTOS DE HIGIENE PESSOAL, COMERCIO ATACADISTA DE EMBALAGENS, COMERCIO ATACADISTA DE MAQUINAS, APARELHOS E EQUIPAMENTOS PARA USO ODONTO MEDICO HOSPITALAR, PARTES E PECAS, COMERCIO ATACADISTA ESPECIALIZADO EM PRODUTOS ALIMENTICIOS NAO ESPECIFICADOS ANTERIORMENTE E ADMINISTRACAO E LOCACAO DE IMOVEIS PROPRIOS.
------------------------	---

**LINHA(S) DE FORNECIMENTO**

A Linha de Fornecimento não substitui os atestados de capacidade técnica que devem ser apresentados quando solicitados no processo licitatório.



**GOVERNO DO ESTADO DE MINAS GERAIS**  
**SECRETARIA DE ESTADO DE PLANEJAMENTO DE GESTÃO**  
**Sistema Integrado de Administração de Materiais e Serviços - SIAD**

Código	Descrição	
312	INSTALACAO E MONTAGEM EM EQUIPAMENTO MEDICO, HOSPITALAR, ODONTOLOGICO E DE LABORATORIO	
422	MANUTENCAO EM INSTRUMENTOS E EQUIPAMENTOS DE LABORATORIO, ENSAIO E MEDICAO	
523	LOCACAO E ADMINISTRACAO DE IMOVEIS	
4111	EQUIPAMENTOS E ARTIGOS PARA PURIFICACAO E TRATAMENTO DE AGUA E TRATAMENTO DE ESGOTO	
5111	INSTRUMENTOS E EQUIPAMENTOS ODONTOLOGICOS, COMPONENTES E ACESSORIOS	
5125	SUPRIMENTOS ODONTOLOGICOS	
5210	INSTRUMENTOS MEDICOS-HOSPITALARES, COMPONENTES E ACESSORIOS	
5212	EQUIPAMENTO MEDICO-HOSPITALAR, COMPONENTES E ACESSORIOS	
5235	MATERIAL E SUPRIMENTO MEDICO-HOSPITALAR	
5310	MEDICAMENTOS ALOPATICOS	
5442	EQUIPAMENTOS E ARTIGOS DE LABORATORIO, COMPONENTES E ACESSORIOS	
5711	EQUIPAMENTOS, SUPRIMENTOS, COMPONENTES, ACESSORIOS E PERIFERICOS PARA INFORMATICA	
5811	MOBILIARIO, COMPONENTES E PECAS	
5910	ARTIGOS PARA CAMA, MESA E BANHO	
5915	ARTIGOS INFANTIS	
5918	ARTIGOS, COMPONENTES E UTENSILIOS PARA COZINHA INDUSTRIAL	
5925	ARTIGOS DOMESTICOS E COMPONENTES	
5930	ELETRODOMESTICOS, COMPONENTES E ACESSORIOS	
DOCUMENTAÇÃO		
Credenciamento do Representante	Validade	Situação
CPF do representante do fornecedor	-	Aceito
Identidade do representante do fornecedor	-	Aceito
Procuração para credenciamento do representante do fornecedor	-	Aceito
Habilitação Jurídica	Validade	Situação
Ato Constitutivo da EIRELI	-	Aceito
Comprovação da condição de pequena empresa (microempresa ou empresa de pequeno porte)	-	Aceito
Declaração de menores e fato superveniente	-	Aceito
Regularidade Fiscal Básica	Validade	Situação



**GOVERNO DO ESTADO DE MINAS GERAIS**  
**SECRETARIA DE ESTADO DE PLANEJAMENTO DE GESTÃO**  
**Sistema Integrado de Administração de Materiais e Serviços - SIAD**

Certificado de Regularidade de Situação - CRS (FGTS)		05/07/2020	Vigente				
Inscrição no CNPJ		-	Aceito				
Prova de quitação com a Fazenda Estadual (ICMS), do respectivo Estado onde está instalada a pessoa jurídica		13/09/2020	Vigente				
<b>Regularidade Fiscal Complementar e Trabalhista</b>		<b>Validade</b>	<b>Situação</b>				
Certidão de Débitos Tributários - CDT (SEF-MG)		13/09/2020	Vigente				
Certidão Negativa de Débitos Trabalhistas - (CNDT)		19/09/2020	Vigente				
Prova de Inscrição no Cadastro Estadual de Contribuintes, do respectivo Estado onde está instalada a pessoa jurídica		-	Aceito				
Prova de quitação com a Fazenda Federal (Secretaria da Receita Federal e Procuradoria Geral da Fazenda Nacional-Dívida Ativa)		09/11/2020	Vigente				
Prova de quitação com a Fazenda Municipal, do respectivo município onde está instalada a pessoa jurídica		10/11/2020	Vigente				
<b>Qualificação Econômico-Financeira</b>		<b>Validade</b>	<b>Situação</b>				
Certidão Negativa de Falência, Insolvência Civil ou Recuperação Judicial da Empresa, expedida pelo Distribuidor da sede da empresa		30/09/2020	Vigente				
Balanço Patrimonial e Demonst. Contábeis registrado na Junta Comercial ou estabelecimento competente, na forma da lei		30/04/2021	Vigente				
<b>BALANÇO PATRIMONIAL</b>							
<b>Ano de Referência</b>	2019	<b>Índice:</b>					
		<b>Liquidez Geral</b>	11.36	<b>Liquidez Corrente</b>	11.36	<b>Solvência Geral</b>	17.89
<b>DADOS DA UNIDADE CADASTRADORA</b>							
<b>Sigla</b>	CAGEF/SEPLAG	<b>Nome</b>	CADASTRO DE FORNECEDORES/SCSCLP				
<b>Endereço</b>	RODOVIA PAPA JOAO PAULO II, 4001						
<b>Telefone</b>	3916-9755						
A aceitação deste certificado está condicionada à verificação de sua autenticidade no sítio <a href="http://www.compras.mg.gov.br">www.compras.mg.gov.br</a>							
Código de verificação: 635478533							





# CHRISPIM NEDI CARRILHO – EIRELI

(32) 3232-4939 (32) 3232-6280 (32) 3084-2060

Laboratoriais, Móveis Hospitalares, Aparelhos de Ultra-som, etc.  
Medicamentos, Materiais Odontológicos, Médicos Hospitalares,

[www.cirurgicasaomateus.com.br](http://www.cirurgicasaomateus.com.br)

## ANEXO II – PROPOSTA (PLANILHA DE PREÇOS)

AO MINISTÉRIO PÚBLICO DO ESTADO DE MINAS GERAIS

Procuradoria-Geral de Justiça

PLANEJAMENTO SIAD: nº 121/2020

PROCESSO SEI: Nº 19.16.3900.0004565/2020-17

Objeto: Registro de Preços para Aquisição de materiais de higiene pessoal e de fixação de componentes, destinados a suprir as necessidades das unidades do Ministério Público do Estado de Minas Gerais.

### 1) IDENTIFICAÇÃO DO LICITANTE:

Razão Social: **CHRISPIM NEDI CARRILHO EIRELI** CNPJ: **01.402.400/0001-96**

Endereço: **RUA CHÁCARA** Nº: **100**

Bairro: **SANTA LUZIA** Cidade: **JUIZ DE FORA** CEP: **36.030-030**

Telefone: **(32) 3232-4939** E-mail: **licitacao@cirurgicasaomateus.com** UF: **MG**

Banco: **001** Agência: **0024-8** Conta: **CORRENTE 201367-3**

### 2) DAS EXIGÊNCIAS DA PROPOSTA:

2.1) PRAZO DE VALIDADE DA PROPOSTA: **60 DIAS**, contados da data de sua apresentação;

2.2) PRAZO DE ENTREGA: **10 DIAS CORRIDOS**, contados do recebimento, pela Contratada, da Autorização de Fornecimento;

2.3) PRAZO DE SUBSTITUIÇÃO DO OBJETO COM DEFEITO: **05 DIAS CORRIDOS**, contados da solicitação;

2.4) PRAZO DE GARANTIA (DO FABRICANTE): **30 DIAS**, contados a partir da data da emissão da respectiva nota fiscal;

2.5) PRESTAÇÃO DA GARANTIA: Se o prazo de garantia for superior ao legal, o licitante deverá, no ato da entrega da nota fiscal (ou documento equivalente), repassar à contratante termo ou certificado de garantia, constando a cobertura de todo o objeto, pelo período definido no item 2.4 desta proposta;

2.5.1) A garantia inclui todos os seus acessórios e será oferecida pelo fabricante;

2.5.2) Os custos com transporte para fins de execução de serviços relativos à garantia, inclusive quando realizados fora da RMBH, serão arcados exclusivamente pela contratada;

X  
Chrispim Nedi Carrilho Eireli  
CNPJ: 01.402.400/0001-96  
CPF: 559.304.766-91  
RG: M-4 295.361 SSPMG

CGC : 01.402.400/0001-96 Inscrição Estadual.: 367.983.791-0020

Rua Chácara, 100 – Santa Luzia – Juiz de Fora - MG Cep: 36.030-030

Skype: [cirurgicasaomateusi](https://www.skype.com/en/contacts/cirurgicasaomateusi) ou [cirurgicasaomateusii](https://www.skype.com/en/contacts/cirurgicasaomateusii)

Email: [chrispim29@gmail.com](mailto:chrispim29@gmail.com) / [licitacao@cirurgicasaomateus.com](mailto:licitacao@cirurgicasaomateus.com)





# CHRISPIM NEDI CARRILHO – EIRELI

(32) 3232-4939 (32) 3232-6280 (32) 3084-2060

Laboratoriais, Móveis Hospitalares, Aparelhos de Ultra-som, etc.  
Medicamentos, Materiais Odontológicos, Médicos Hospitalares,

[www.cirurgicasaomateus.com.br](http://www.cirurgicasaomateus.com.br)

2.5.3) A garantia será prestada por empresa credenciada pelo fabricante, preferencialmente situada na Região Metropolitana de Belo Horizonte (RMBH – LC Nº 63/02), sendo indicada(s):

Empresa (razão social): **GLOBAL TAPE IND. COM. DE FITAS ADESIVAS EIRELI**

CNPJ: **05.939.536/0001-90**

Endereço: **Rua industrial, nº 248, Vila Bela, São Paulo – SP CEP: 032.030-10**

Telefone: **(11) 2606-6262** E-mail: **vendas5@globaltape.com.br**

2.6) DECLARAÇÃO DE REGULARIDADE: deverá ser apresentada, juntamente com esta Proposta, a Declaração de Regularidade, conforme modelo constante do Anexo IV do Edital.

## 3) O PREÇO E AS ESPECIFICAÇÕES MÍNIMAS:

LOTE 2									
FITA DUPLA FACE									
EXCLUSIVIDADE PARA ME/EPP OU EQUIPARADA (art. 48, I, LCF nº 123/06)									
Item	Especificações do Item	COD. SIAD	Unidade	Quantidade de Total	Preço		Preço deduzido ICMS		Marca/ modelo
					Unitário	Total	Unitário	Total	
Único	FITA DUPLA FACE - FINALIDADE: FIXAÇÃO DE COMPONENTES; MATERIA- PRIMA: ADESIVO ESPUMA ACRILICA; MEDIDA: 1.1 ± 0.10 MM X 25MM X 2M (ESP X LARG X COMP);	1748386	Unidade	500	R\$ 18,00	R\$ 9.000,00	R\$ 21,95	R\$10.975,00	GLOBAL TAPE / ULTRA FORTE
PREÇO TOTAL DO LOTE					PREÇO TOTAL DO LOTE COM DEDUÇÃO DO ICMS				
R\$ 9.000,00 (Nove Mil Reais).					R\$ 10.975,00 (Dez Mil, Novecentos e Setenta e Cinco Reais).				

JUIZ DE FORA, 23 de JUNHO de 2020

Chripim Nedi Carrilho Eireli  
CNPJ: 01.402.400/0001-96  
CPF: 559.304.766-91  
RG: M-4 295.361 SSPMG

CHRISPIM NEDI CARRILHO  
M-4.295.361

01.402.400/0001-96  
INSC. EST. 367.983.791-0020  
CHRISPIM NEDI CARRILHO  
EIRELI - EPP  
RUA CHÁCARA, 100  
SANTA LUZIA - CEP 36030-030  
JUIZ DE FORA - MG

CGC : 01.402.400/0001-96 Inscrição Estadual.: 367.983.791-0020

Rua Chácara, 100 – Santa Luzia – Juiz de Fora - MG Cep: 36.030-030

Skype: [cirurgicasaomateusi](https://www.skype.com/name/cirurgicasaomateusi) ou [cirurgicasaomateusii](https://www.skype.com/name/cirurgicasaomateusii)

Email: [chripim29@gmail.com](mailto:chripim29@gmail.com) / [licitacao@cirurgicasaomateus.com](mailto:licitacao@cirurgicasaomateus.com)





# CHRISPIM NEDI CARRILHO – EIRELI

(32) 3232-4939 (32) 3232-6280 (32) 3084-2060

Laboratoriais, Móveis Hospitalares, Aparelhos de Ultra-som, etc.  
Medicamentos, Materiais Odontológicos, Médicos Hospitalares,

[www.cirurgicasaomateus.com.br](http://www.cirurgicasaomateus.com.br)

## ANEXO IV – DECLARAÇÃO (REGULARIDADE)

### Processo Licitatório nº 121/2020

Objeto: Registro de Preços para Aquisição de materiais de higiene pessoal e de fixação de componentes, destinados a suprir as necessidades das unidades do Ministério Público do Estado de Minas Gerais.

A empresa CHRISPIM NEDI CARRILHO EIRELI inscrita no CNPJ nº 01.402.400/0001-96, por intermédio de seu representante legal o Sr. CHRISPIM NEDI CARRILHO, portador (a) da Carteira de Identidade nº 4.295.361 e do CPF nº 559.304.766-91, DECLARA, sob as penas da lei, que não está sob controle de grupo de pessoas, físicas ou jurídicas, já participante desta licitação como controlador de outra empresa.

DECLARA ainda, em cumprimento ao disposto na Resolução 37/09 do Conselho Nacional do Ministério Público, alterada pela Resolução nº 172/17, que não possui em seu quadro societário cônjuge, companheiro ou parente em linha reta, colateral ou por afinidade, até o terceiro grau, inclusive, de membros ocupantes de cargos de direção ou no exercício de funções administrativas, assim como de servidores ocupantes de cargos de direção, chefia e assessoramento vinculados direta ou indiretamente às unidades situadas na linha hierárquica da área encarregada da licitação, inclusive no período compreendido entre os 6 (seis) meses anteriores à publicação deste Edital até a presente data.

Juiz de Fora, 23 de Junho de 2020

  
CHRISPIM NEDI CARRILHO

Chrispim Nedi Carrilho Eireli  
CNPJ: 01.402.400/0001-96  
CPF: 559.304.766-91  
RG: M - 4 295.361 SSPMG

01.402.400/0001-96  
INSC. EST. 367.983.791-0020  
CHRISPIM NEDI CARRILHO  
EIRELI - EPP  
RUA CHÁCARA, 100  
SANTA LUZIA - CEP 36030-030  
JUIZ DE FORA - MG

CGC : 01.402.400/0001-96 Inscrição Estadual.: 367.983.791-0020

Rua Chácara, 100 – Santa Luzia – Juiz de Fora - MG Cep: 36.030-030

Skype: cirurgicasaomateusi ou cirurgicasaomateusii

Email: [chrispim29@gmail.com](mailto:chrispim29@gmail.com) / [licitacao@cirurgicasaomateus.com](mailto:licitacao@cirurgicasaomateus.com)



# CHRISPIM NEDI CARRILHO – EIRELI

(32) 3232-4939 (32) 3232-6280 (32) 3084-2060

Laboratoriais, Móveis Hospitalares, Aparelhos de Ultra-som, etc.  
Medicamentos, Materiais Odontológicos, Médicos Hospitalares,

[www.cirurgicasaomateus.com.br](http://www.cirurgicasaomateus.com.br)

## ANEXO V – DECLARAÇÃO (NÃO EMPREGA MENOR)

Processo Licitatório nº 121/2020

Objeto: Registro de Preços para Aquisição de materiais de higiene pessoal e de fixação de componentes, destinados a suprir as necessidades das unidades do Ministério Público do Estado de Minas Gerais.

A empresa CHRISPIM NEDI CARRILHO EIRELI inscrita no CNPJ nº 01.402.400/0001-96, por intermédio de seu representante legal o Sr. CHRISPIM NEDI CARRILHO, portador (a) da Carteira de Identidade nº 4.295.361 e do CPF nº 559.304.766-91, DECLARA, para os fins do disposto no inciso V do art. 27 da Lei Federal nº 8.666/93, que não emprega menor de dezoito anos em trabalho noturno, perigoso ou insalubre e não emprega menor de dezesseis anos.

(.....) Ressalva: emprega menor, a partir de quatorze anos, na condição de aprendiz.

Observação: em caso afirmativo, assinalar a ressalva acima.

Juiz de Fora, 23 de Junho de 2020

  
CHRISPIM NEDI CARRILHO

Chrispim Nedi Carrilho Eireli  
CNPJ: 01.402.400/0001-96  
CPF: 559.304.766-91  
RG: M - 4 295.361 SSPMG

01.402.400/0001-96  
INSC. EST. 367.983.791.0020  
CHRISPIM NEDI CARRILHO  
EIRELI - EPP  
RUA CHÁCARA, 100  
SANTA LUZIA - CEP 36030-030  
JUIZ DE FORA - MG

CGC : 01.402.400/0001-96 Inscrição Estadual.: 367.983.791-0020

Rua Chácara, 100 – Santa Luzia – Juiz de Fora - MG Cep: 36.030-030

Skype: cirurgicasaomateusi ou cirurgicasaomateusii

Email: [chrispim29@gmail.com](mailto:chrispim29@gmail.com) / [licitacao@cirurgicasaomateus.com](mailto:licitacao@cirurgicasaomateus.com)





# CHRISPIM NEDI CARRILHO – EIRELI

(32) 3232-4939 (32) 3232-6280 (32) 3084-2060

Laboratoriais, Móveis Hospitalares, Aparelhos de Ultra-som, etc.  
Medicamentos, Materiais Odontológicos, Médicos Hospitalares,

[www.cirurgicasaomateus.com.br](http://www.cirurgicasaomateus.com.br)

## ANEXO VI – DECLARAÇÃO (ME/EPP OU EQUIPARADA)

### Processo Licitatório nº 121/2020

Objeto: Registro de Preços para Aquisição de materiais de higiene pessoal e de fixação de componentes, destinados a suprir as necessidades das unidades do Ministério Público do Estado de Minas Gerais.

A empresa CHRISPIM NEDI CARRILHO EIRELI inscrita no CNPJ nº 01.402.400/0001-96, por intermédio de seu representante legal o Sr. CHRISPIM NEDI CARRILHO, portador (a) da Carteira de Identidade nº 4.295.361 e do CPF nº 559.304.766-91, DECLARA, sob pena de responder pelos crimes cominados no art. 299 do Código Penal (falsidade ideológica) e no art. 93 da Lei Federal nº 8.666/93, que cumpre os requisitos legais para sua qualificação como Microempresa, Empresa de Pequeno Porte ou equiparada, estando apta a usufruir do tratamento favorecido estabelecido na Lei Complementar Federal nº 123/06, e na Lei Estadual nº 20.826/13.

DECLARA ainda ter conhecimento de que, para fruição do tratamento favorecido retro mencionado, as informações registradas no Sistema Integrado de Administração da Receita Estadual – SIARE - SEF/MG e no Cadastro Geral de Fornecedoros – CAGEF acerca de seu porte devem corresponder à realidade, sendo seu dever conferir sua exatidão e mantê-las em conformidade com as regras de enquadramento previstas no art. 3º da Lei Complementar Federal nº 123/06.

(.....) Ressalva: declaro que minha empresa possui restrição referente à documentação fiscal e trabalhista e que utilizarei o prazo previsto no art. 43, §1º, da Lei Complementar Federal nº 123/06, para que possa regularizar a situação quando for declarado vencedor do certame.

Observação: em caso afirmativo, assinalar a ressalva acima.

Juiz de Fora, 23 de Junho de 2020

01.402.400/0001-96  
INSC. EST. 367.983.791-0020  
CHRISPIM NEDI CARRILHO  
EIRELI - EPP  
RUA CHÁCARA, 100  
SANTA LUZIA - CEP 36030-030  
JUIZ DE FORA - MG

  
CHRISPIM NEDI CARRILHO

Chrispim Nedi Carrilho Eireli  
CNPJ: 01.402.400/0001-96  
CPF: 559.304.766-91  
RG: M - 4 295.361 SSPMG

CGC : 01.402.400/0001-96 Inscrição Estadual.: 367.983.791-0020

Rua Chácara, 100 – Santa Luzia – Juiz de Fora - MG Cep: 36.030-030

Skype: [cirurgicasaomateusi](#) ou [cirurgicasaomateusii](#)

Email: [chrispim29@gmail.com](mailto:chrispim29@gmail.com) / [licitacao@cirurgicasaomateus.com](mailto:licitacao@cirurgicasaomateus.com)



Ministério da Fazenda  
Secretaria da Receita Federal do Brasil

Comprovante de Situação Cadastral no CPF

Nº do CPF: **559.304.766-91**

Nome: **CHRISPIM NEDI CARRILHO**

Data de Nascimento: **04/04/1966**

Situação Cadastral: **REGULAR**

Data da Inscrição: **anterior a 10/11/1990**

Digito Verificador: **00**

Comprovante emitido às: **17:29:47** do dia **20/05/2020** (hora e data de Brasília).  
Código de controle do comprovante: **46AB.F297.DD65.9F32**



Este documento não substitui o [“Comprovante de Inscrição no CPF”](#).

(Modelo aprovado pela IN/RFB nº 1.548, de 13/02/2015.)



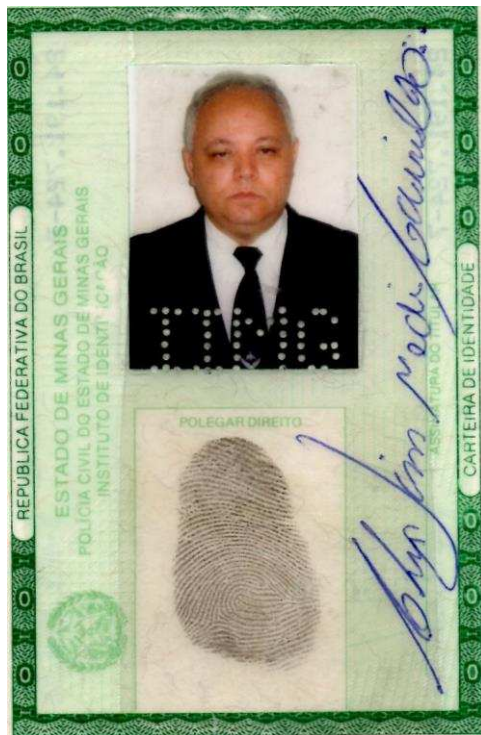
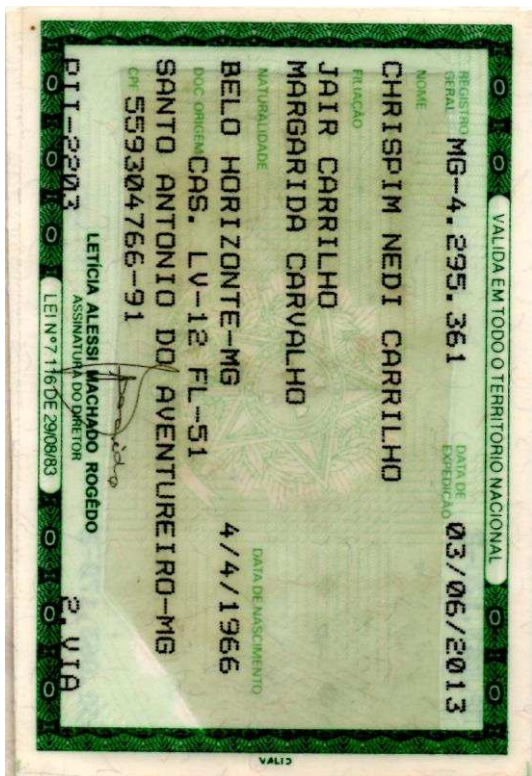



**JUIZ DE FORA**  
PREFEITURA



**Secretaria de Saúde**  
Subsecretaria de Atenção à Saúde  
Departamento de Execução Administrativa

À  
CHRISPIM NEDI CARRILHO EIRELI

### DECLARAÇÃO DE CAPACITAÇÃO TÉCNICA

DECLARAMOS, A PEDIDO DA INTERESSADA QUE PARA FIM DE PROVA, APTIDÃO DE DESEMPENHO E ATESTADO DE EXECUÇÃO QUE A EMPRESA **CHRISPIM NEDI CARRILHO EIRELI**, INSCRITA NO CNPJ SOB O NUMERO 01.402.400/001-96, ESTABELECIDA NA RUA CHÁCARA Nº 100, BAIRRO SANTA LUZIA NA CIDADE DE JUIZ DE FORA MINAS GERAIS, PRESTOU SERVIÇOS À SECRETARIA MUNICIPAL DE SAÚDE, CNPJ 18.338.178 / 0001-02, EXECUTANDO A ENTREGA DOS MATERIAIS ABAIXO RELACIONADOS, SUPRINDO AS NECESSIDADES DESTES ÓRGÃO.

BALANÇA
EQUIPAMENTOS PARA RAO X
ESCADA DOIS DEGRAUS
BIOMBO DUPLO
MACA HOSPITALAR
ELETROCARDIOGRAFO
FOCO REFLETOR
PRODUTOS PARA LABORATÓRIO

REGISTRAMOS, AINDA, QUE AS PRESTAÇÕES DO SERVIÇOS ACIMA REFERIDOS APRESENTARAM BOM DESEMPENHO OPERACIONAL, TENDO A EMPRESA CUMPRIDO FIELMENTE COM SUAS OBRIGAÇÕES, NADA CONSTANDO QUE A DESABONE TÉCNICA E COMERCIALMENTE ATÉ A PRESENTE DATA.

JUIZ DE FORA, 01 DE OUTUBRO DE 2019

  
**Marcelo K. F. Azalim**  
SSAPS  
SECRETARIA DE SAÚDE / PJF  
\_\_\_\_\_  
**Marcelo Kleber Firmo Azalim**  
Núcleo de Compras e Logística SSAS / SS / PJF







**JUIZ DE FORA**  
PREFEITURA



Secretaria de Saúde  
Subsecretaria de Atenção à Saúde  
Departamento de Execução Administrativa

À  
CHRISPIM NEDI CARRILHO EIRELI

### DECLARAÇÃO DE CAPACITAÇÃO TÉCNICA

DECLARAMOS, A PEDIDO DA INTERESSADA QUE PARA FIM DE PROVA, APTIDÃO DE DESEMPENHO E ATESTADO DE EXECUÇÃO QUE A EMPRESA CHRISPIM NEDI CARRILHO EIRELI, INSCRITA NO CNPJ SOB O NÚMERO 01.402.400/0001-96, ESTABELECIDA NA RUA CHÁCARA Nº 100, BAIRRO SANTA LUZIA NA CIDADE DE JUIZ DE FORA, MINAS GERAIS, PRESTOU SERVIÇOS À SECRETARIA MUNICIPAL DE SAÚDE, CNPJ 18.338.178/0001-02, EXECUTANDO A ENTREGA DOS MATERIAIS ABAIXO RELACIONADOS, SUPRINDO AS NECESSIDADES DESTE ÓRGÃO.

TOUCA DESCARTÁVEL
LUVA DESCARTÁVEL
GUARDANAPO DE PAPEL
PANO DE PRATO
MATERIAIS DE LIMPEZA EM GERAL

REGISTRAMOS, AINDA, QUE AS PRESTAÇÕES DO SERVIÇO ACIMA REFERIDOS APRESENTARAM BOM DESEMPENHO OPERACIONAL, TENDO A EMPRESA CUMPRIDO FIELMENTE COM SUAS OBRIGAÇÕES, NADA CONSTANDO QUE A DESABONE TÉCNICA E COMERCIALMENTE ATÉ A PRESENTE DATA.

JUIZ DE FORA, 28 DE JANEIRO DE 2020

  
Marcelo K. F. Azalim  
SSAPS  
SECRETARIA DE SAÚDE / PJF  
Marcelo Kleber Firmo Azalim





## DECLARAÇÃO DE CAPACIDADE TÉCNICA

Declaramos, a pedido da interessada e para fins de prova, aptidão de desempenho e atestado de execução, que a empresa **CHRISPIM NEDI CARRILHO - EIRELI**, inscrita no CNPJ sob o nº 01.402.400/0001-96, estabelecida na Rua Chácara, nº100, bairro Santa Luzia, na cidade de Juiz de Fora, Estado de Minas Gerais, prestou serviços à **SECRETARIA DE ESTADO DA SAÚDE**, CNPJ nº 18.715.516/0001-88, executando a entrega dos MATERIAIS abaixo relacionados, suprimindo as necessidades deste Órgão.

MATERIAL	QUANTIDADE
SACO TRANSPARENTE P/EMB. MED. 300X150X10MM C/100 – JUREMA LT: 0219/0350 Val: 15/02/2029 Qtd: 5000	5.000
FITA ADESIVA CREPE 48MMX50M - ADELBRAS LT: 1902048104 Val: 01/01/2024 Qtd: 1000	1.000
PAPEL OFF-SET - CANARIO GR 75G/M2 66 X 96 CM C/250 – FEDRIGONI LT: 1385141 Val: Indeterminada Qtd: 50	50
PAPEL OFF-SET - VERDE GR 75G/M2 66 X 96 CM C/250 – FEDRIGONI LT: 1383172 Val: Indeterminada Qtd: 25	25
TERMOMETRO DIG. MAX/MIN (-50 +70) C/CABO EXTENSOR – JPROLAB LT: 18/1255003-2 Val: Indeterminada Qtd:2198	2198
TERMOMETRO DIG. MAX/MIN (-50 +70) C/CABO EXTENSOR – JPROLAB LT: 18/04758851 Val: Indeterminada Qtd:395	395
TERMOMETRO DIG. MAX/MIN (-50 +70) C/CABO EXTENSOR - SUPERMEDY LT: 01 Val: 13/04/2023 Qtd: 4868 LT: 100B Val: 28/08/2025 Qtd: 39	4907

Registramos, ainda, que as prestações dos serviços acima referidos apresentaram bom desempenho operacional, tendo a empresa cumprido fielmente com suas obrigações, nada constando que a desabone técnica e comercialmente, até a presente data.

Belo Horizonte, 09 de abril de 2019

Ronan Ribeiro

Assessor da Coordenação de Imunização/DVE/SVEAST/SUB.VPS/SES-MG



Ronan Ribeiro  
Técnico da Coordenação de Imunização  
CHVEISF/SVSES-MG  
Masp: 519.750-9





ESTADO DO RIO DE JANEIRO  
PREFEITURA MUNICIPAL DE VALENÇA  
SECRETARIA DE SAÚDE

A  
CHRISPIM NEDI CARRILHO EIRELI

DECLARAÇÃO DE CAPACITAÇÃO TÉCNICA

DECLARAMOS, A PEDIDO DA INTERESSADA QUE PARA FIM DE PROVA, APTIDÃO DE DESEMPENHO E ATESTADO DE EXECUÇÃO QUE A EMPRESA CHRISPIM NEDI CARRILHO EIRELI, INSCRITA NO CNPJ SOB O NÚMERO 01.402.400/0001-96, ESTABELECIDADA NA RUA CHÁCARA Nº 100, BAIRRO SANTA LUZIA NA CIDADE DE JUIZ DE FORA, MINAS GERAIS, PRESTOU SERVIÇOS À SECRETARIA MUNICIPAL DE SAÚDE DE VALENÇA- RJ, CNPJ 11.934.211/0001-18, EXECUTANDO A ENTREGA DOS MATERIAIS ABAIXO RELACIONADOS, SUPRINDO AS NECESSIDADES DESTE ÓRGÃO.

PRODUTO	QUANTIDADE
OCULOS DE PROTEÇÃO	4.000 UNIDADES
MÁSCARA DESCARTÁVEL	25.000 UNIDADES
TOUCA DESCARTÁVEL	69 PACOTES COM 100 UNIDADES
AVENTAL DESCARTÁVEL	20.000 UNIDADES
SACO PLÁSTICO DESINFECTANTE	800 UNIDADES

REGISTRAMOS, AINDA, QUE AS PRESTAÇÕES DO SERVIÇO ACIMA REFERIDOS APRESENTARAM BOM DESEMPENHO OPERACIONAL, TENDO A EMPRESA CUMPRIDO FIELMENTE COM SUAS OBRIGAÇÕES, NADA CONSTANDO QUE A DESABONE TÉCNICA E COMERCIALMENTE ATÉ A PRESENTE DATA.

JUIZ DE FORA, 16 DE ABRIL DE 2020

*Isabelle Boarato Rosa Pinto*

Isabelle Boarato Rosa Pinto  
Diretor da Divisão de Compras  
e Licitações  
Mat.: 211244

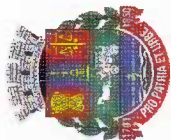

**PREFEITURA DE JUIZ DE FORA**  
Secretaria de Meio Ambiente



## **CERTIFICADO DE CONFORMIDADE AMBIENTAL PGRSS SIMPLIFICADO - Nº 104/2018**

A Secretaria de Meio Ambiente, Órgão Executor do SISMA, nos termos do Art 4º, no inciso VIII, da Lei 9680 de 20 de dezembro de 1999 e da Deliberação Normativa nº 27/06, concede o **CERTIFICADO DE CONFORMIDADE AMBIENTAL DO PLANO DE GERENCIAMENTO DE RESÍDUOS DE SERVIÇO DE SAÚDE SIMPLIFICADO - PGRSS** ao empreendimento **CHRISPIM NEDI CARRILHO EIRELI** CNPJ: 01.402.400/0001-96 localizado a Rua Chácara, nº 100 – Santa Luzia – Juiz de Fora – MG, com validade de 2 anos, conforme processo de nº 4401/1996 – Vol. 02.

Juiz de Fora, 25 de Maio de 2018.

  
**Marília Augusta Costa Silveira**  
Gerente do Departamento de  
Licenciamento Ambiental



**Luis Claudio Santos Pinto**  
Secretário de Meio Ambiente

  
**Marcus Motta**  
Procurador







# PREFEITURA DE JUIZ DE FORA

Secretaria de Meio Ambiente



## ANEXO AO CERTIFICADO PGRSS SIMPLIFICADO Nº 104/2018

<b>Empreendimento:</b>	Chrispim Nedi Carrilho Eireli.
<b>Atividade:</b>	Distribuidora de Medicamentos e Materiais Hospitalares.
<b>Endereço:</b>	Rua Chácara, nº 100 – Santa Luzia - Juiz de Fora - MG
<b>Validade:</b>	2 anos

### Condicionantes

ITEM	DESCRIÇÃO	PRAZO
1	Apresentar à SECRETARIA DE MEIO AMBIENTE até o dia 31 de março de cada ano declaração, referente ao ano civil anterior, subscrita pelo administrador principal da empresa e pelo responsável técnico devidamente habilitado, acompanhado da respectiva ART, relatando o cumprimento das exigências previstas na resolução CONAMA 358/05.	Do Certificado

### Obs.:

1 – Comunicar à SECRETARIA DE MEIO AMBIENTE, caso haja alteração na rotina do PGRSS Simplificado apresentado, bem como mudança de atividade exercida.

2 – Manter cópia do PGRSS disponível para consulta sob solicitação da autoridade sanitária ou ambiental competente, dos funcionários, dos pacientes e do público em geral.

3 – Realizar pedido de renovação do PGRSS Simplificado no prazo de 30 (trinta) dias anteriores à validade do Certificado de Conformidade Ambiental.

4 – Realizar periodicamente o correto preenchimento da planilha de resíduos de acordo com a geração e disposição final. Esta deve ficar disponível no estabelecimento para possível consulta dos órgãos competentes.

5 – Caso haja desativação do empreendimento, o responsável pelo mesmo deverá comunicar previamente à Secretaria de Meio Ambiente, por escrito.

**Este documento não dispensa da obrigatoriedade de obtenção de licenças, autorizações, permissões, concessões, alvarás e demais documentos obrigatórios dos órgãos federais, estaduais ou municipais e demais documentos eventualmente exigíveis pela legislação aplicável.**





**PREFEITURA**

**JF**

Secretaria de  
**Meio Ambiente  
e Ordenamento  
Urbano**

**Plano de Gerenciamento de Resíduos de Serviços de Saúde Simplificado - PGRSSS  
Consulta de Processos - SEMAUR/DLA/PGRSSS**

Processo: 4401/1996-ud-2

Empreendimento: Chiripim Nedi Carvalho Eireli

Endereço: R. Chetosa, 100 - Santa Luzia

Primeiro Certificado de Conformidade Ambiental	Renovação de Certificado de Conformidade Ambiental
<input type="checkbox"/> Processo em análise - Documentação entregue.	<input checked="" type="checkbox"/> Processo em análise - Documentação entregue.
<input type="checkbox"/> Aguarda cadastro, PGRSSS e/ou documentação.	<input type="checkbox"/> Aguarda cadastro, PGRSSS e/ou documentação.
<input type="checkbox"/> Processo não se encontra na Secretaria de Meio Ambiente e Ordenamento Urbano. Solicitado em ____/____/____.	<input type="checkbox"/> Processo não se encontra na Secretaria do Meio Ambiente e Ordenamento Urbano. Solicitado em ____/____/____.

Bianca Maryane de Almeida  
Assessor II  
Mat. 4381945  
SEMAUR / DLA - PJF

Juiz de Fora, 10/06/2020

**Analista Ambiental / Servidor - SEMAUR**

**PREFEITURA DE JUIZ DE FORA**  
**Secretaria de Meio Ambiente e Ordenamento Urbano (Semauro)**  
Telefone: (32) 3690-7142 e (32) 3690-7201  
Endereço: Av. Barão do Rio Branco, 1.843/1º, 2º, 3º, 5º e 6º andares – Centro  
CEP: 36013-020 - Juiz de Fora-MG





# AVCB

## AUTO DE VISTORIA DO CORPO DE BOMBEIROS

WWW.BOMBEIROS.MG.GOV.BR

**Nº: 20200040881**

**VALIDADE: 06/02/2025**

O **Corpo de Bombeiros Militar de Minas Gerais** certifica que a edificação, ou área de risco, abaixo descrita, possui as medidas de segurança previstas na legislação estadual de Segurança Contra Incêndio e Pânico vigente, considerando as informações no respectivo Processo de Segurança Contra Incêndio e Pânico (PSCIP).

**Endereço:** Rua Chácara, nº 100

**Bairro:** Santa Luzia

**Município:** JUIZ DE FORA

**Ocupação:** A-1 - C-1 - I-2

**Público:** \*\*\*\*\*

**Proprietário:** 01.402.400/0001-96 - Chrispim Nedi Carrilho Eireli - EPP

**Responsável pelo Uso:** 01.402.400/0001-96 - Chrispim Nedi Carrilho Eireli - EPP

**Área Total:** 665 m²

**Área Liberada:** 665 m²

**Emitido em:** 06/02/2020

**Última Atualização:** 10/02/2020 10:41:04



Lei 14.130/2001 - Dispõe sobre prevenção Contra Incêndio e Pânico do Estado de Minas Gerais e dá outras providências.



# CORPO DE BOMBEIROS MILITAR DE MINAS GERAIS

## OBSERVAÇÕES

\*\*\*\*\*

- Cabe ao proprietário ou responsável pelo uso, garantir o perfeito funcionamento das medidas de segurança contra incêndio e pânico, bem como manter a ocupação e as características construtivas da edificação, conforme o respectivo **PSCIP**.
- A edificação poderá ser vistoriada para fins de fiscalização pelo CBMMG a qualquer tempo e, caso seja verificada situação de irregularidade, a Corporação tomará as medidas previstas na legislação, que incluem advertência, multas e cassação deste **AVCB**, além de interdição da edificação.
- Este é o **AVCB** emitido pelo **INFOSCIP**. Caso haja necessidade de verificar a autenticidade deste documento acesse o link:  
<https://www.prevencaobombeiros.mg.gov.br/a1ip/ft/validaravcbman>

Chave de Autenticação: 5841-7010-A595-7523



# Fitas Adesivas Especiais para Indústrias



**Global Tape**





Fundada em 2003 e originada de outras empresas do grupo de sócios, a **Global Tape** passou por processos constantes de crescimento e modernização de seus maquinários. Já no início de suas atividades foram substituídas máquinas manuais de corte e rebobinamento de fitas adesivas por máquinas semi-automáticas. À partir de então a empresa passou por um intenso processo de internacionalização. Precisão, agilidade, preços competitivos e qualidade são as nossas prioridades.

Nossos produtos possuem qualificações e padrões internacionais direcionados a diversos mercados como padrão UL, ROHS FREE, IMDS, PPAP, entre outros. Estamos preparados para adaptar as medidas de nossas fitas de acordo com a necessidade dos clientes. Seguindo os padrões mundialmente aceitos, nossos cortes oscilam entre  $\pm 0,2\text{mm}$  de largura e podemos produzir em diferentes metragens.

Desde a fundação a **Global Tape** tem buscado desenvolver negócios e parcerias com diversos países, para que nossos clientes tenham sempre o que há de melhor no mercado, com preços mais competitivos e a busca pela excelência na qualidade.

Somos certificados pela norma ABNT ISO 9001, e mantemos controles assertivos de produtos e processos com total rastreabilidade, garantindo aos nossos clientes o conforto e a confiança de que estão adquirindo produtos de alta tecnologia.

Nosso slogan não é mera coincidência:  
**"Global Tape - Aderindo a Tecnologia do Futuro"**





## FITAS ELÉTRICAS

### P221/P222/P223... - Fita Poliéster Acrílica



Fita adesiva com dorso em filme de poliéster com adesivo acrílico, retardante a chama, resiste à ação de solventes e óleos, utilizada para altas temperaturas (130°C). Possui padrão UL e Rohs Free. Várias opções de cores.

Aplicação: Isolamento de condensadores elétricos, isolamento entre fases e entre camadas intermediárias no enrolamento de motores, relés, capacitores, transformadores e bobinas, proteção de condutores e outros.

### P254 - Fita Poliéster Acrílica Amarela



Fita adesiva com dorso em filme de poliéster com adesivo acrílico, retardante a chama, resiste à ação de solventes e óleos, utilizada para altas temperaturas (130°C). Possui padrão UL e Rohs Free.

Aplicação: Isolamentos elétricos, enrolamento de motores, transformadores e bobinas, proteção de condutores e barramentos.

### PB253 - Fita Poliéster Borracha Transparente



Fita adesiva com dorso em filme de poliéster com adesivo de borracha, alto tack, retardante a chama, resiste à ação de solventes e óleos, utilizada para altas temperaturas (130°C). Possui padrão UL e Rohs Free.

Aplicação: Isolamento de condensadores elétricos, isolamento entre fases e entre camadas intermediárias no enrolamento de motores, relés, capacitores, transformadores e bobinas, proteção de condutores e outros.

### P200 - Fita Poliimida



Fita adesiva com dorso em filme de poliimida com adesivo de silicone, cor âmbar, utilizada para altas temperaturas (180°C).

Aplicação: Mascaramento em placas de circuito impresso, isolamento dos equipamentos elétricos / eletrônicos, revestimento de cabos expostos a altas temperaturas.

### P200IB - Fita Poliimida Antiestática (ESD)



Fita adesiva com dorso em filme de poliimida com adesivo de silicone, cor âmbar, antiestática, utilizada para altas temperaturas (180°C).

Aplicação: Mascaramento em placas de circuito impresso, isolamento dos equipamentos elétricos / eletrônicos.

### P201 - Filme de Poliimida



Fita com dorso em filme de poliimida sem adesivo, cor âmbar, para altas temperaturas (180°C).

Aplicação: Revestimento de cabos expostos a altas temperaturas.

### P277 - Fita Crepe Elétrica



Fita adesiva com dorso de papel crepado (palha) e adesivo à base de borracha e resina vulcanizada. Temperaturas até 160°C.

Aplicação: Enfitamento de componentes eletrônicos.

### P150/P151 - Fita Acetato Rayon



Fita adesiva com dorso de tecido de Rayon (branca / preta), com adesivo à base de borracha. Temperaturas até 160°C.

Aplicação: Bandagens de bobinas e chicotes elétricos.

### P111 - Fita Tecido de algodão



Fita adesiva com dorso de tecido 100% algodão, preto, impermeabilizado com tratamento retardante a chama e rasgo fácil, com adesivo transparente à base de borracha e resina.

Aplicação: Enfitamento de chicotes de cabos elétricos automotivos e fixação em geral.

### GL 94 - Fita Tecido de Fibra de Vidro



Fita de tecido de Fibra de Vidro branca, com adesivo acrílico.

Aplicação: Transformadores, motores elétricos, enrolamentos e bobinas.

### P123 - Fita Isolante em PVC



Fita isolante em PVC preta, revestida com adesivo de borracha natural, anti-chama.

Aplicação: Isolamentos e emendas de fios.

### P36 - Fita de Cobre



Fita de cobre, revestida com adesivo condutivo, protegido com liner de papel siliconado branco.

Aplicação: Isolamentos eletromagnéticos, placas de circuitos, condução de eletricidade.

## FITAS ESPECIAIS

### PP55 - Fita Polipropileno Prata

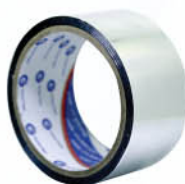

Fita adesiva com dorso de polipropileno prata bi-orientado e adesivo acrílico.

Aplicação: Acabamentos e revestimentos de Dutos de ar-condicionado.

### P295 - Fita Anticorrosiva



Fita adesiva em PVC preta com adesivo à base de borracha sintética.

Aplicação: Isolamentos de canos e tubulações em geral.



## P600/P601/P602... - Fita Demarcação de Solo



Fita adesiva com dorso de PVC a base de Cloreto Polivinílico, adesivo de borracha sintética sensível à pressão.

Aplicação: Demarcar o solo e bancadas em superfícies lisas, isentas de porosidade.

## P350/P351/P353 - Fita Multiuso Silver Tape / White Tape / Black Tape

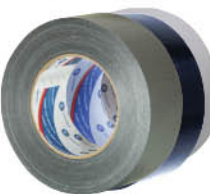

Fita adesiva produzida com filme de polietileno, reforçado com tecido laminado de algodão e adesivo de borracha. Nas cores Cinza, Branca e Preta.

Aplicação: Acabamentos, revestimentos, vedação, junção de dutos de ar-condicionado, emendas e colocação de tapetes e carpetes, embalagens reforçadas em geral.

## P450 - Fita Alumínio 0,06



Fita adesiva de alumínio com espessura 0,06mm e adesivo acrílico à base de solvente, com liner de papel siliconado.

Aplicação: Selagem e acondicionamento canos, fixação e isolamento de placas / jaquetas contra umidade e vapor, fixação de serpentinas / bobinas de refrigeração de geladeiras e freezers, dutos de ar condicionado, mascaramento químico para galvanoplastia.

## P451 - Fita Alumínio 0,085



Fita adesiva de alumínio com espessura 0,085mm e adesivo acrílico à base de solvente, com liner de papel siliconado.

Aplicação: Selagem e acondicionamento canos, fixação e isolamento de placas/jaquetas contra umidade e vapor, fixação de serpentinas/bobinas de refrigeração de geladeiras e freezers, dutos de ar condicionado, mascaramento químico para galvanoplastia.

## P650/P651/P652... - Fita Antiderrapante



Fita adesiva antiderrapante com dorso de adesivo acrílico, resistente à água.

Aplicação: Reduz o perigo por derrapagens em pisos, escadas, rampas, passarelas, locais molhados como banheiras e piscinas, etc.

## P660 - Fita Demarcação de área



Fita de polietileno sem adesivo zebraada amarelo/preto.

Aplicação: Isolação de áreas, principalmente de riscos, podendo ser reutilizada.

## P135 - Fita Porosa



Fita adesiva com dorso de não tecido de viscose e adesivo acrílico poroso.

Aplicação: Vedação de gabinetes de refrigeradores e mascaramento que necessitem de passagem de ar.

## FITAS DUPLA-FACE

### DS31 - Dupla Face de Polipropileno

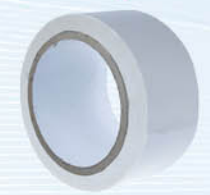

Fita dupla face produzida com filme de BOPP transparente com adesivo acrílico e liner de papel.

Aplicação: Fixação de cartazes, enfeites, arranjos, montagens, decoração, trabalhos escolares, etc.

### DS32 - Dupla Face de Massa Acrílica Branca



Fita dupla face massa acrílica branca, com liner vermelho em polietileno. Resistente a raios UV para uso interno e externo.

Aplicação: Fixação de emblemas, chapas, frisos, união de vidros, metais, madeiras e plásticos. Utilizada em comunicação visual, automotivos, eletroeletrônicos, montagens em geral, etc.

### DS33 - Dupla Face de Tecido de Algodão



Fita dupla face de tecido 100% algodão, com adesivo à base de borracha e resina e liner de papel amarelo siliconado.

Aplicação: Fixação clichês na indústria flexográfica.

### DS34 - Dupla Face de Massa Acrílica Transparente



Fita dupla face massa acrílica transparente, com liner verde em polietileno. Alto poder de adesão, para aplicações de longa duração e resistente a raios UV para uso interno e externo.

Aplicação: Fixação de acrílicos, emblemas, chapas, frisos, união de vidros, metais, madeiras e plásticos. Utilizada em comunicação visual, automotivos, eletroeletrônicos, montagens em geral, etc.

### DS35/DS36 - Dupla Face de Tecido Não tecido (TNT)



Fita dupla face de tecido não tecido, com adesivo acrílico solvente e/ou hotmelt e liner de papel branco siliconado.

Aplicação: Fixações e montagens em geral, junção de plaquetas, placas de sinalização, emblemas, emendas de bobinas de papel, couro, bordado, calçados, etc.

### DS41 - Dupla Face de Poliéster



Fita dupla face de poliéster transparente, com adesivo acrílico e liner de poliolefina vermelho. Resistente a solvente, calor e raios UV.

Aplicação: Fixações e montagens em geral, junção de plaquetas, placas de sinalização, emblemas, etc.



### DS42 - Dupla Face de Espuma PE



Fita dupla face de espuma de polietileno branca, com células fechadas, adesivo sintético de alta performance e liner de papel siliconado branco. Resistente à solvente.

Aplicação: Fixa objetos irregulares, substitui pregos, buchas e parafusos. Fixação de espelhos, quadros, ganchos para utensílios domésticos, painéis de interfone, fixação de canaletas, comunicação visual, etc.

### DS45 - Dupla Face de Massa Acrílica Cinza



Fita dupla face massa acrílica cinza, com liner vermelho em polietileno. Alto poder de adesão, resistente ao calor, raios UV para uso interno e externo.

Aplicação: Placas de sinalização, montagem e união de placas de ACM, fixação de artigos metal e plástico, fixação de vidros estruturais (Structural Glazing).

### DS300 - Dupla Face de Papel Econômica



Fita dupla face de papel monolúcido branco, com adesivo acrílico aquoso e liner de papel branco.

Aplicação: Fixação de clichês, cartazes, montagens de stands, fixação de pequenas peças em geral. Fabricação de Catálogos e fixação de isopor em decoração de festas.

### DS303 - Dupla Face de Papel



Fita dupla face de papel crepado branco, com adesivo de borracha e resina e liner de papel amarelo siliconado (não deixa resíduo de cola).

Aplicação: Fixação de carpetes, montagens de stands (feiras / eventos), hotéis e pavilhões.

## FITAS PARA EMBALAGEM

### PP50 - Fita Embalagem Polipropileno Acrílico Transparente



Fita adesiva com dorso de polipropileno transparente bi-orientado e adesivo acrílico.

Aplicação: Fechamento de embalagens em geral.

### PP53 - Fita Embalagem Polipropileno Hot Melt Transparente



Fita adesiva com dorso de polipropileno transparente bi-orientado e adesivo hot melt.

Aplicação: Embalagens expostas a variações de temperaturas, incluindo câmaras frias.

### PP54 - Fita Embalagem Polipropileno Hot Melt com impressão



Fita adesiva com dorso de polipropileno transparente bi-orientado e adesivo hot melt com impressão.

Aplicação: Embalagens personalizadas expostas a variações de temperaturas, incluindo câmaras frias.

### P170 - Fita Filamentosa PET Transparente



Fita adesiva com dorso de PET transparente com reforço de filamentos de fibra de vidro e adesivo hot melt.

Aplicação: Utilizada para envolver PVC, tubos, plásticos, reforçar caixas de papelão, pallets, bobinas, etc.

### G10/G11/G12/G13 - Fita Embalagem Gomada



Fita Gomada de papel pardo, com e sem reforço, podendo ser impressa. Adesivo de cola vegetal.

Aplicação: Fechamento de embalagens em geral.

## FITAS PARA MASCARAMENTO

### P792 - Fita Crepe Kraft



Fita de papel crepado saturado, na cor Kraft e adesivo à base de borracha natural e resinas.

Aplicação: Fechamento de embalagens em geral, trabalhos escolares, mascaramento, fixações, proteção, enfaixamentos, emendas e reforços.

### P793 - Fita Crepe Uso Geral

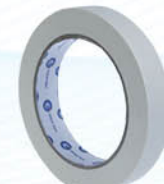

Fita de papel crepado na cor palha e adesivo à base de borracha e resinas.

Aplicação: Uso geral na indústria, fechamento de pacotes leves, trabalhos escolares, escritórios, fixações de papeis ou plásticos, etc.

### P794 - Fita Crepe Profissional

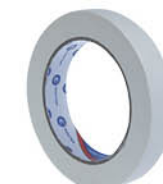

Fita de papel crepado na cor palha e adesivo à base de borracha e resinas.

Aplicação: Uso na indústria, fechamento de pacotes leves, reforço de embalagens, trabalhos escolares, fixações e emenda de papeis ou plásticos, marcação e vedação, mascaramento de pinturas automotivas (estufas até 100°C), pinturas em geral, etc.

### P300 - Filme Stretch



Filme Stretch manual com alta resistência, alta dosagem de cola e alto índice de alongamento.

Aplicação: Uso na indústria, embalagens de cargas (palletização), protegendo contra violação.



**Global Tape**

Rua Industrial, 248 - Vila Bela  
03203-010 - São Paulo - SP - Brasil

+ 55 (11) 2606-6262  
[contato@globaltape.com.br](mailto:contato@globaltape.com.br)  
[www.globaltape.com.br](http://www.globaltape.com.br)



# Fitas Adesivas Especiais para Indústrias



**Global Tape**





Fundada em 2003 e originada de outras empresas do grupo de sócios, a **Global Tape** passou por processos constantes de crescimento e modernização de seus maquinários. Já no início de suas atividades foram substituídas máquinas manuais de corte e rebobinamento de fitas adesivas por máquinas semi-automáticas. À partir de então a empresa passou por um intenso processo de internacionalização. Precisão, agilidade, preços competitivos e qualidade são as nossas prioridades.

Nossos produtos possuem qualificações e padrões internacionais direcionados a diversos mercados como padrão UL, ROHS FREE, IMDS, PPAP, entre outros. Estamos preparados para adaptar as medidas de nossas fitas de acordo com a necessidade dos clientes. Seguindo os padrões mundialmente aceitos, nossos cortes oscilam entre  $\pm 0,2\text{mm}$  de largura e podemos produzir em diferentes metragens.

Desde a fundação a **Global Tape** tem buscado desenvolver negócios e parcerias com diversos países, para que nossos clientes tenham sempre o que há de melhor no mercado, com preços mais competitivos e a busca pela excelência na qualidade.

Somos certificados pela norma ABNT ISO 9001, e mantemos controles assertivos de produtos e processos com total rastreabilidade, garantindo aos nossos clientes o conforto e a confiança de que estão adquirindo produtos de alta tecnologia.

Nosso slogan não é mera coincidência:  
**"Global Tape - Aderindo a Tecnologia do Futuro"**





## FITAS ELÉTRICAS

### P221/P222/P223... - Fita Poliéster Acrílica



Fita adesiva com dorso em filme de poliéster com adesivo acrílico, retardante a chama, resiste à ação de solventes e óleos, utilizada para altas temperaturas (130°C). Possui padrão UL e Rohs Free. Várias opções de cores.

Aplicação: Isolamento de condensadores elétricos, isolamento entre fases e entre camadas intermediárias no enrolamento de motores, relés, capacitores, transformadores e bobinas, proteção de condutores e outros.

### P254 - Fita Poliéster Acrílica Amarela



Fita adesiva com dorso em filme de poliéster com adesivo acrílico, retardante a chama, resiste à ação de solventes e óleos, utilizada para altas temperaturas (130°C). Possui padrão UL e Rohs Free.

Aplicação: Isolamentos elétricos, enrolamento de motores, transformadores e bobinas, proteção de condutores e barramentos.

### PB253 - Fita Poliéster Borracha Transparente



Fita adesiva com dorso em filme de poliéster com adesivo de borracha, alto tack, retardante a chama, resiste à ação de solventes e óleos, utilizada para altas temperaturas (130°C). Possui padrão UL e Rohs Free.

Aplicação: Isolamento de condensadores elétricos, isolamento entre fases e entre camadas intermediárias no enrolamento de motores, relés, capacitores, transformadores e bobinas, proteção de condutores e outros.

### P200 - Fita Poliimida



Fita adesiva com dorso em filme de poliimida com adesivo de silicone, cor âmbar, utilizada para altas temperaturas (180°C).

Aplicação: Mascaramento em placas de circuito impresso, isolamento dos equipamentos elétricos / eletrônicos, revestimento de cabos expostos a altas temperaturas.

### P200IB - Fita Poliimida Antiestática (ESD)



Fita adesiva com dorso em filme de poliimida com adesivo de silicone, cor âmbar, antiestática, utilizada para altas temperaturas (180°C).

Aplicação: Mascaramento em placas de circuito impresso, isolamento dos equipamentos elétricos / eletrônicos.

### P201 - Filme de Poliimida



Fita com dorso em filme de poliimida sem adesivo, cor âmbar, para altas temperaturas (180°C).

Aplicação: Revestimento de cabos expostos a altas temperaturas.

### P277 - Fita Crepe Elétrica



Fita adesiva com dorso de papel crepado (palha) e adesivo à base de borracha e resina vulcanizada. Temperaturas até 160°C.

Aplicação: Enfitamento de componentes eletrônicos.

### P150/P151 - Fita Acetato Rayon



Fita adesiva com dorso de tecido de Rayon (branca / preta), com adesivo à base de borracha. Temperaturas até 160°C.

Aplicação: Bandagens de bobinas e chicotes elétricos.

### P111 - Fita Tecido de algodão



Fita adesiva com dorso de tecido 100% algodão, preto, impermeabilizado com tratamento retardante a chama e rasgo fácil, com adesivo transparente à base de borracha e resina.

Aplicação: Enfitamento de chicotes de cabos elétricos automotivos e fixação em geral.

### GL 94 - Fita Tecido de Fibra de Vidro



Fita de tecido de Fibra de Vidro branca, com adesivo acrílico.

Aplicação: Transformadores, motores elétricos, enrolamentos e bobinas.

### P123 - Fita Isolante em PVC



Fita isolante em PVC preta, revestida com adesivo de borracha natural, anti-chama.

Aplicação: Isolamentos e emendas de fios.

### P36 - Fita de Cobre



Fita de cobre, revestida com adesivo condutivo, protegido com liner de papel siliconado branco.

Aplicação: Isolamentos eletromagnéticos, placas de circuitos, condução de eletricidade.

## FITAS ESPECIAIS

### PP55 - Fita Polipropileno Prata

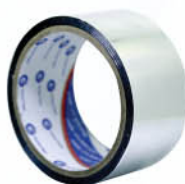

Fita adesiva com dorso de polipropileno prata bi-orientado e adesivo acrílico.

Aplicação: Acabamentos e revestimentos de Dutos de ar-condicionado.

### P295 - Fita Anticorrosiva



Fita adesiva em PVC preta com adesivo à base de borracha sintética.

Aplicação: Isolamentos de canos e tubulações em geral.



## P600/P601/P602... - Fita Demarcação de Solo



Fita adesiva com dorso de PVC a base de Cloreto Polivinílico, adesivo de borracha sintética sensível à pressão.

Aplicação: Demarcar o solo e bancadas em superfícies lisas, isentas de porosidade.

## P350/P351/P353 - Fita Multiuso Silver Tape / White Tape / Black Tape

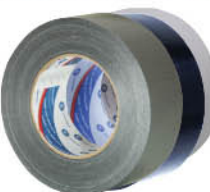

Fita adesiva produzida com filme de polietileno, reforçado com tecido laminado de algodão e adesivo de borracha. Nas cores Cinza, Branca e Preta.

Aplicação: Acabamentos, revestimentos, vedação, junção de dutos de ar-condicionado, emendas e colocação de tapetes e carpetes, embalagens reforçadas em geral.

## P450 - Fita Alumínio 0,06



Fita adesiva de alumínio com espessura 0,06mm e adesivo acrílico à base de solvente, com liner de papel siliconado.

Aplicação: Selagem e acondicionamento canos, fixação e isolamento de placas / jaquetas contra umidade e vapor, fixação de serpentinas / bobinas de refrigeração de geladeiras e freezers, dutos de ar condicionado, mascaramento químico para galvanoplastia.

## P451 - Fita Alumínio 0,085



Fita adesiva de alumínio com espessura 0,085mm e adesivo acrílico à base de solvente, com liner de papel siliconado.

Aplicação: Selagem e acondicionamento canos, fixação e isolamento de placas/jaquetas contra umidade e vapor, fixação de serpentinas/bobinas de refrigeração de geladeiras e freezers, dutos de ar condicionado, mascaramento químico para galvanoplastia.

## P650/P651/P652... - Fita Antiderrapante



Fita adesiva antiderrapante com dorso de adesivo acrílico, resistente à água.

Aplicação: Reduz o perigo por derrapagens em pisos, escadas, rampas, passarelas, locais molhados como banheiras e piscinas, etc.

## P660 - Fita Demarcação de área



Fita de polietileno sem adesivo zebraada amarelo/preto.

Aplicação: Isolação de áreas, principalmente de riscos, podendo ser reutilizada.

## P135 - Fita Porosa



Fita adesiva com dorso de não tecido de viscose e adesivo acrílico poroso.

Aplicação: Vedação de gabinetes de refrigeradores e mascaramento que necessitem de passagem de ar.

## FITAS DUPLA-FACE

### DS31 - Dupla Face de Polipropileno

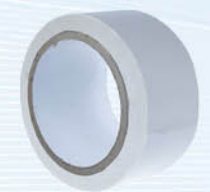

Fita dupla face produzida com filme de BOPP transparente com adesivo acrílico e liner de papel.

Aplicação: Fixação de cartazes, enfeites, arranjos, montagens, decoração, trabalhos escolares, etc.

### DS32 - Dupla Face de Massa Acrílica Branca



Fita dupla face massa acrílica branca, com liner vermelho em polietileno. Resistente a raios UV para uso interno e externo.

Aplicação: Fixação de emblemas, chapas, frisos, união de vidros, metais, madeiras e plásticos. Utilizada em comunicação visual, automotivos, eletroeletrônicos, montagens em geral, etc.

### DS33 - Dupla Face de Tecido de Algodão



Fita dupla face de tecido 100% algodão, com adesivo à base de borracha e resina e liner de papel amarelo siliconado.

Aplicação: Fixação clichês na indústria flexográfica.

### DS34 - Dupla Face de Massa Acrílica Transparente



Fita dupla face massa acrílica transparente, com liner verde em polietileno. Alto poder de adesão, para aplicações de longa duração e resistente a raios UV para uso interno e externo.

Aplicação: Fixação de acrílicos, emblemas, chapas, frisos, união de vidros, metais, madeiras e plásticos. Utilizada em comunicação visual, automotivos, eletroeletrônicos, montagens em geral, etc.

### DS35/DS36 - Dupla Face de Tecido Não tecido (TNT)



Fita dupla face de tecido não tecido, com adesivo acrílico solvente e/ou hotmelt e liner de papel branco siliconado.

Aplicação: Fixações e montagens em geral, junção de plaquetas, placas de sinalização, emblemas, emendas de bobinas de papel, couro, bordado, calçados, etc.

### DS41 - Dupla Face de Poliéster



Fita dupla face de poliéster transparente, com adesivo acrílico e liner de poliolefina vermelho. Resistente a solvente, calor e raios UV.

Aplicação: Fixações e montagens em geral, junção de plaquetas, placas de sinalização, emblemas, etc.



### DS42 - Dupla Face de Espuma PE



Fita dupla face de espuma de polietileno branca, com células fechadas, adesivo sintético de alta performance e liner de papel siliconado branco. Resistente à solvente.

Aplicação: Fixa objetos irregulares, substitui pregos, buchas e parafusos. Fixação de espelhos, quadros, ganchos para utensílios domésticos, painéis de interfone, fixação de canaletas, comunicação visual, etc.

### DS45 - Dupla Face de Massa Acrílica Cinza



Fita dupla face massa acrílica cinza, com liner vermelho em polietileno. Alto poder de adesão, resistente ao calor, raios UV para uso interno e externo.

Aplicação: Placas de sinalização, montagem e união de placas de ACM, fixação de artigos metal e plástico, fixação de vidros estruturais (Structural Glazing).

### DS300 - Dupla Face de Papel Econômica



Fita dupla face de papel monolúcido branco, com adesivo acrílico aquoso e liner de papel branco.

Aplicação: Fixação de clichês, cartazes, montagens de stands, fixação de pequenas peças em geral. Fabricação de Catálogos e fixação de isopor em decoração de festas.

### DS303 - Dupla Face de Papel



Fita dupla face de papel crepado branco, com adesivo de borracha e resina e liner de papel amarelo siliconado (não deixa resíduo de cola).

Aplicação: Fixação de carpetes, montagens de stands (feiras / eventos), hotéis e pavilhões.

## FITAS PARA EMBALAGEM

### PP50 - Fita Embalagem Polipropileno Acrílico Transparente



Fita adesiva com dorso de polipropileno transparente bi-orientado e adesivo acrílico.

Aplicação: Fechamento de embalagens em geral.

### PP53 - Fita Embalagem Polipropileno Hot Melt Transparente



Fita adesiva com dorso de polipropileno transparente bi-orientado e adesivo hot melt.

Aplicação: Embalagens expostas a variações de temperaturas, incluindo câmaras frias.

### PP54 - Fita Embalagem Polipropileno Hot Melt com impressão



Fita adesiva com dorso de polipropileno transparente bi-orientado e adesivo hot melt com impressão.

Aplicação: Embalagens personalizadas expostas a variações de temperaturas, incluindo câmaras frias.

### P170 - Fita Filamentosa PET Transparente



Fita adesiva com dorso de PET transparente com reforço de filamentos de fibra de vidro e adesivo hot melt.

Aplicação: Utilizada para envolver PVC, tubos, plásticos, reforçar caixas de papelão, pallets, bobinas, etc.

### G10/G11/G12/G13 - Fita Embalagem Gomada



Fita Gomada de papel pardo, com e sem reforço, podendo ser impressa. Adesivo de cola vegetal.

Aplicação: Fechamento de embalagens em geral.

## FITAS PARA MASCARAMENTO

### P792 - Fita Crepe Kraft



Fita de papel crepado saturado, na cor Kraft e adesivo à base de borracha natural e resinas.

Aplicação: Fechamento de embalagens em geral, trabalhos escolares, mascaramento, fixações, proteção, enfaixamentos, emendas e reforços.

### P793 - Fita Crepe Uso Geral

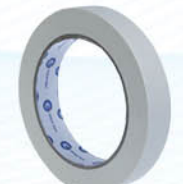

Fita de papel crepado na cor palha e adesivo à base de borracha e resinas.

Aplicação: Uso geral na indústria, fechamento de pacotes leves, trabalhos escolares, escritórios, fixações de papeis ou plásticos, etc.

### P794 - Fita Crepe Profissional



Fita de papel crepado na cor palha e adesivo à base de borracha e resinas.

Aplicação: Uso na indústria, fechamento de pacotes leves, reforço de embalagens, trabalhos escolares, fixações e emenda de papeis ou plásticos, marcação e vedação, mascaramento de pinturas automotivas (estufas até 100°C), pinturas em geral, etc.

### P300 - Filme Stretch



Filme Stretch manual com alta resistência, alta dosagem de cola e alto índice de alongamento.

Aplicação: Uso na indústria, embalagens de cargas (palletização), protegendo contra violação.



**Global Tape**

Rua Industrial, 248 - Vila Bela  
03203-010 - São Paulo - SP - Brasil

+ 55 (11) 2606-6262  
[contato@globaltape.com.br](mailto:contato@globaltape.com.br)  
[www.globaltape.com.br](http://www.globaltape.com.br)





## Ficha Técnica do Produto

FT153

Emissão: 17/11/2017

Revisão:

Data da Rev.:

# Fita Dupla Face DS34-T

**Descrição do Produto:** Fita dupla-face de massa acrílica adesiva transparente. Possui um alto desempenho e incrível propriedade de adesão. Apresenta excepcional força de fixação em aplicações de longa duração tanto interna como externa, pois possui alta resistência aos raios UV, Umidade e Altas Temperaturas.

**Cor:** Massa Acrílica Transparente com Liner Verde.

**Aplicação:** Montagem e união de placas, plásticos, sinais ou emblemas; fixação de artigos de metal ou plástico; fixação de suportes plásticos, quadros, cartazes em comunicação gráfica.

Propriedades Físicas	Unidade	Valores Médios	Método
Adesão ao aço (90°C após 72 hs.) <sup>*I</sup>	kgf/pol	5,5	TM - 1637
Tração (após 72 hs.) <sup>*C</sup>	kgf/pol <sup>2</sup>	45,0	TM - 1720
Espessura <sup>*C</sup>	mm	0,8	-
Densidade <sup>*I</sup>	g/cm <sup>3</sup>	0,98	-
Resistência a Temperatura <sup>*I</sup>	°C	120	-

\*C - Item de Controle / \*I - Item de Informação

### Condições Gerais

- **Condições de Armazenagem:** Estocar na embalagem original, em local protegido do calor e umidade, em temperatura ambiente. A validade está impressa no tubete.

**Condições de uso:** A superfície deve ser previamente limpas (indicado uso de álcool Isopropílico), para que não ocorra contaminação por óleo, poeiras e desmoldantes, para que isso não afete o desempenho do produto. A temperatura ideal de aplicação do produto está entre 20 a 40° C. Não sendo recomendado a utilização em temperatura abaixo de 15 °C, isto aumenta a rigidez do produto afetando a fluidez e comprometendo a aderência. O adesivo acrílico é sensível a pressão, deve-se observar total contato com a superfície, aplicando pressão uniforme.

Esses valores são típicos e não devem ser consideradas especificações.

Estes valores são apresentados para propósitos de comparação e não representam uma garantia pelo fabricante. O usuário deve determinar se o produto é direcionado para um propósito particular e é conveniente para o usuário um método de avaliação através da aplicação do produto antes de seu uso. Sendo assim, recomenda-se teste prático pelo usuário

**Global Tape Ind. e Com. de Fitas Adesivas Eireli**

Rua Industrial, 248 – Vila Bela – São Paulo – SP - Cep. 03203-010  
Tel. 55 (11) 2606-6262 / [contato@globaltape.com.br](mailto:contato@globaltape.com.br) / [www.globaltape.com.br](http://www.globaltape.com.br)

## DECLARAÇÃO DE FIRMA INDIVIDUAL

INSTRUÇÕES DE PREENCHIMENTO NO VERSO

00

NÃO PREENCHER

CHRISPIM NEDI CARRILHO.

NOME DO TITULAR

natural de **BELO HORIZONTE**  
CIDADE E SIGLA DO ESTADO**BRASILEIRO**

NACIONALIDADE

PAIS

**CASADO**

ESTADO CIVIL

filho de **JAIR CARRILHO. e MARGAREDA CARVALHO.**  
FILIAÇÃOnascido em **04/04/66**  
DATA DO NASCIMENTOprofissão **COMERCIANTE**CPF **01 5 5 9 3 0 4 7 6 6 9 1**  
NUMEROidentidade **M-4.295.361**  
NUMERO**SSP**  
ORGÃO EXPEDIDOR (SIGLA)**MG**  
UFresidente **RUA CANDIDO TOSTES Nº 38 APTº 204 - SÃO MATEUS - JUIZ DE FO-**  
RUA, AVENIDA, ETC/NUMERO E COMPLEMENTO/BAIRRO/CEP/MUNICÍPIO/UF**RA - MG. CEP. 36016-030**

CONTINUAÇÃO

não estando incurso em nenhum dos crimes previstos em lei que o impeça de exercer atividade mercantil, e não possuindo outra firma individual registrada, declara para fins de inscrição no Registro do Comércio:

ATOS

**02 5**1 - CONSTITUIÇÃO  
3 - INSCR. DE TRANSF. DE SEDE DE OUTRA UF  
6 - ALTERAÇÃO DE DADOS DA SEDE7 - TRANSFERÊNCIA DE SEDE PARA OUTRA UF  
9 - CANCELAMENTO DE SEDE  
0 - PROTEÇÃO AO NOME COMERCIAL2 - ABERTURA DE FILIAL  
4 - ABERTURA DE FILIAL EM OUTRA UF  
6 - ALTERAÇÃO DE DADOS DE FILIAL  
8 - CANCELAMENTO DE FILIAL

NOME COMERCIAL

**03 CHRISPIM NEDI CARRILHO.**NUMERO DE INSCRIÇÃO NO REGISTRO DO COMERCIO - NIRC  
NIRC DA SEDE**04 3 1 1 0 6 7 5 9 4 5 6**(PREENCHER SOMENTE SE ATO DE FILIAL)  
NIRC DA FILIAL**05**

RUA, AVENIDA, ETC/NUMERO E COMPLEMENTO (APTO., SALA, ETC.)

**06 RUA DOM SILVÉRIO. Nº 540**

NOME DO BAIRRO/DISTRITO

**07 ALTO DOS PASSOS**

CEP

NOME DO MUNICÍPIO

**08 3 6 0 2 6-450 JUIZ DE FORA**

SIGLA UF

**MG**

CAPITAL OU DESTAQUE DE CAPITAL

**09 2 0 0 0 , 0 0****DOIS MIL REAIS**

CAPITAL OU DESTAQUE DE CAPITAL, POR EXTENSO

(CONTINUAÇÃO)

INÍCIO DAS ATIVIDADES

DIA MES ANO

**10 0 1 0 9 9 6**

(USO DA JUNTA)

**11**1 - ENQUADRAMENTO ME  
3 - DESENQUADRAMENTO ME

CGC - básico

ordem

controle

**12 0 1 4 0 2 4 0 0 0 0 0 1 9 6**

OBJETO (ATIVIDADE ECONÔMICA)

**COMÉRCIO DE MATERIAL HOSPITALAR, PRODUTOS MÉDICOS  
E MEDICAMENTOS**

CÓDIGO DE ATIVIDADE

13	4	2	2	6	2
14	4	1	2	9	0
15					9
16					7
17					5

DATA

ASSINATURA DO TITULAR

**09/06/97****x**(USO DA JUNTA)  
DATA DO DEFERIMENTO  
DIA MES ANO**18**

AUTENTICAÇÃO (USO DA JUNTA COMERCIAL)

JUNTA COMERCIAL DO ESTADO DE MINAS GERAIS  
Em 12/06/97CERTIFICO O REGISTRO  
SOB O NÚMERO

1548034

Prot. 15970888716

AUGUSTO PIMENTA DE PORTILHO  
PELA SECRETARIA GERALCARTÓRIO AZEVEDO BASTOS 1º OFÍCIO DE REGISTRO CIVIL DAS PESSOAS NATURAIS  
E TABELIONATO DE NOTAS - Código CNJ 06.870-0  
Av. Presidente Epitácio Pessoa, 1143 - Bairro Dos Estados - João Pessoa/PB - CEP 58030-000 - www.azevedobastos.net.br - Tel: (83) 3244-5404 - Fax: (83) 3244-5404

Autenticação Digital

De acordo com os artigos 1º, 3º e 7º inc. V 8º, 41 e 52 da Lei Federal 8.935/1994 e Art. 6º Inc. XII  
da Lei Estadual 8.721/2008 autentico a presente imagem digitalizada, reprodução fiel  
do documento apresentado e conferido neste ato. O referido é verdade. Dou fé

Cód. Autenticação: 35831806180909480968-1; Data: 18/06/2018 09:11:39

Selo Digital de Fiscalização Tipo Normal C: AHB35370-SPJ2;  
Valor Total do Ato: R\$ 4,23

Bel. Valber de Miranda Cavalcanti Titular Confira os dados do ato em: https://selodigital.tjpb.jus.br





# REQUERIMENTO DE EMPRESÁRIO

NÚMERO DE IDENTIFICAÇÃO DO REGISTRO DE EMPRESA - NIRE DA SEDE 31106759456				NIRE DA FILIAL (preencher somente se ato referente a filial)	
NOME DO EMPRESÁRIO (completo, sem abreviaturas) CHRISPIM NEDI CARRILHO					
NACIONALIDADE BRASILEIRA				ESTADO CIVIL CASADO (A)	
Sexo M <input checked="" type="checkbox"/> X <input type="checkbox"/> F <input type="checkbox"/>		REGIME DE BENS (se casado) COMUNHÃO PARCIAL			
FILHO DE (pai) JAIR CARRILHO			(mãe) MARGARIDA CARVALHO		
NASCIDO EM (data de nascimento) 04/04/1966		IDENTIDADE (número) M4295361		Órgão emissor SSP	UF MG
CPF (número) 559.304.766-91					
EMANCIPADO POR (forma de emancipação - somente no caso de menor)					
DOMICILIADO NA (LOGRADOURO - rua, av, etc.) RUA ESPÍRITO SANTO					NÚMERO 1.476
COMPLEMENTO		BAIRRO / DISTRITO CENTRO		CEP 36.016-200	CÓDIGO DO MUNICÍPIO (Uso da Junta Comercial)
MUNICÍPIO JUIZ DE FORA					UF MG
declara, sob as penas da lei, não estar impedido de exercer atividade empresarial, que não possui outro registro de empresário e requer à Junta Comercial do Estado de Minas Gerais:					
CÓDIGO DO ATO 002	DESCRIÇÃO DO ATO ALTERAÇÃO		CÓDIGO DO EVENTO 021	DESCRIÇÃO DO EVENTO ALTERAÇÃO DE DADOS (EXCETO NOME EMPRESARIAL)	
CÓDIGO DO EVENTO	DESCRIÇÃO DO EVENTO		CÓDIGO DO EVENTO	DESCRIÇÃO DO EVENTO	
NOME EMPRESARIAL CHRISPIM NEDI CARRILHO EPP					
LOGRADOURO (rua, av, etc.) RUA CHÁCARA					NÚMERO 100
COMPLEMENTO		BAIRRO / DISTRITO SANTA LUZIA		CEP 36.030-030	CÓDIGO DO MUNICÍPIO (Uso da Junta Comercial)
MUNICÍPIO JUIZ DE FORA		UF MG	PAÍS BRASIL	CORREIO ELETRÔNICO (E-MAIL)	
VALOR DO CAPITAL - R\$ 25.000,00		VALOR DO CAPITAL (por extenso) VINTE E CINCO MIL REAIS			
CÓDIGO DE ATIVIDADE ECONÔMICA (CNAE Fiscal) Atividade principal 4645-1/01 Atividades secundárias 4645-1/03 4644-3/01 4649-4/99 4651-6/01	DESCRIÇÃO DO OBJETO COMÉRCIO ATACADISTA DE: MATERIAL HOSPITALAR, MÉDICO-CIRÚRGICOS, MEDICAMENTOS, MÓVEIS E EQUIPAMENTOS HOSPITALARES E LABORATORIAS; MÁQUINAS, APARELHOS, EQUIPAMENTOS E MATERIAIS ODONTOLÓGICOS; PRODUTOS DESCARTÁVEIS; MATERIAL DE LIMPEZA, EQUIPAMENTOS DE INFORMÁTICA E MÓVEIS DE ESCRITÓRIO; ELETRODOMÉSTICOS				
DATA DE INÍCIO DAS ATIVIDADES 01/09/1996		NÚMERO DE INSCRIÇÃO NO CNPJ 01.402.400/0001-96		TRANSFERÊNCIA DE SEDE OU FILIAL DE OUTRA UF NIRE anterior	UF
ASSINATURA DA FIRMA PELO EMPRESÁRIO (ou pelo representante/assistente/gerente)		USO DA JUNTA COMERCIAL DEPENDENTE DE AUTORIZAÇÃO GOVERNAMENTAL <input type="checkbox"/> 1 - SIM <input checked="" type="checkbox"/> 3 - NÃO			
DATA DA ASSINATURA 15/03/2007		ASSINATURA DO EMPRESÁRIO			

## PARA USO EXCLUSIVO DA JUNTA COMERCIAL

DEFERIDO.  
PUBLIQUE-SE E ARQUIVE-SE.

AUTENTICAÇÃO



JUNTA COMERCIAL DO ESTADO DE MINAS GERAIS  
CERTIFICO O REGISTRO SOB O NRO.: 3704965  
DATA: 30/03/2007 PROTOCOLO: 071013113

#CHRISPIM NEDI CARRILHO -EPP#

MARCOS VITO  
PRESIDENTE

MARINEY DE PAULA LEMOS  
SECRETARIA GERAL



 <p>Ministério da Economia Secretaria de Governo Digital Departamento Nacional de Registro Empresarial e Integração Secretaria de Estado de Fazenda de Minas Gerais</p>			Nº DO PROTOCOLO (Uso da Junta Comercial)		
NIRE (da sede ou filial, quando a sede for em outra UF)  <b>31600214708</b>	Código da Natureza Jurídica  <b>2305</b>	Nº de Matrícula do Agente Auxiliar do Comércio			

**1 - REQUERIMENTO**

**ILMO(A). SR.(A) PRESIDENTE DA Junta Comercial do Estado de Minas Gerais**

Nome: CHRISPIM NEDI CARRILHO EIRELI - EPP  
(da Empresa ou do Agente Auxiliar do Comércio)

requer a V.Sª o deferimento do seguinte ato:

Nº DE VIAS	CÓDIGO DO ATO	CÓDIGO DO EVENTO	QTDE	DESCRIÇÃO DO ATO / EVENTO
1	002			ALTERACAO
		2244	1	ALTERACAO DE ATIVIDADES ECONOMICAS (PRINCIPAL E SECUNDARIAS)
		2015	1	ALTERACAO DE OBJETO SOCIAL

Nº FCN/REMP



MGP2000335313

JUIZ DE FORA  
Local

20 Maio 2020  
Data

Representante Legal da Empresa / Agente Auxiliar do Comércio:

Nome: \_\_\_\_\_

Assinatura: \_\_\_\_\_

Telefone de Contato: \_\_\_\_\_

**2 - USO DA JUNTA COMERCIAL**

☐ DECISÃO SINGULAR
 ☐ DECISÃO COLEGIADA

Nome(s) Empresarial(ais) igual(ais) ou semelhante(s):

☐ SIM  
\_\_\_\_\_  
\_\_\_\_\_  
\_\_\_\_\_  
\_\_\_\_\_  
\_\_\_\_\_  
\_\_\_\_\_  
\_\_\_\_\_  
\_\_\_\_\_  
\_\_\_\_\_  
\_\_\_\_\_  
☐ NÃO    \_\_/\_\_/\_\_\_\_  
Data                      Responsável

☐ SIM  
\_\_\_\_\_  
\_\_\_\_\_  
\_\_\_\_\_  
\_\_\_\_\_  
\_\_\_\_\_  
\_\_\_\_\_  
\_\_\_\_\_  
\_\_\_\_\_  
\_\_\_\_\_  
\_\_\_\_\_  
☐ NÃO    \_\_/\_\_/\_\_\_\_  
Data                      Responsável

Processo em Ordem  
À decisão

\_\_\_\_/\_\_\_\_/\_\_\_\_  
Data

\_\_\_\_\_  
Responsável

**DECISÃO SINGULAR**

<input type="checkbox"/> Processo em exigência. (Vide despacho em folha anexa) <input type="checkbox"/> Processo deferido. Publique-se e arquite-se. <input type="checkbox"/> Processo indeferido. Publique-se.	2ª Exigência	3ª Exigência	4ª Exigência	5ª Exigência
	<input type="checkbox"/>	<input type="checkbox"/>	<input type="checkbox"/>	<input type="checkbox"/>
			____/____/____ Data	_____ Responsável

**DECISÃO COLEGIADA**

<input type="checkbox"/> Processo em exigência. (Vide despacho em folha anexa) <input type="checkbox"/> Processo deferido. Publique-se e arquite-se. <input type="checkbox"/> Processo indeferido. Publique-se.	2ª Exigência	3ª Exigência	4ª Exigência	5ª Exigência
	<input type="checkbox"/>	<input type="checkbox"/>	<input type="checkbox"/>	<input type="checkbox"/>
	____/____/____ Data	_____ Vogal	_____ Vogal	_____ Vogal
		Presidente da _____ Turma		

**OBSERVAÇÕES**

Junta Comercial do Estado de Minas Gerais

Certifico registro sob o nº 7842790 em 20/05/2020 da Empresa CHRISPIM NEDI CARRILHO EIRELI - EPP, Nire 31600214708 e protocolo 202881181 - 20/05/2020. Autenticação: 62835CCC0B894604394F91C56A26879D8A9DF30. Marinely de Paula Bomfim - Secretária-Geral. Para validar este documento, acesse <http://www.jucemg.mg.gov.br> e informe nº do protocolo 20/288.118-1 e o código de segurança i7ez Esta cópia foi autenticada digitalmente e assinada em 20/05/2020 por Marinely de Paula Bomfim Secretária-Geral.

  
 MARINELY DE PAULA BOMFIM  
 SECRETÁRIA-GERAL





# JUNTA COMERCIAL DO ESTADO DE MINAS GERAIS

Registro Digital

## Capa de Processo

Identificação do Processo		
Número do Protocolo	Número do Processo Módulo Integrador	Data
20/288.118-1	MGP2000335313	20/05/2020

Identificação do(s) Assinante(s)	
CPF	Nome
559.304.766-91	CHRISPIM NEDI CARRILHO

Junta Comercial do Estado de Minas Gerais



## CHRISPIM NEDI CARRILHO EIRELI

### Quarta Alteração do Ato Constitutivo

**CHRISPIM NEDI CARRILHO**, brasileiro, casado em regime de comunhão parcial de bens, empresário, portador do documento de identidade n.º M-4.295.361, expedido pela SSP/MG, e inscrito no CPF/MF sob o n.º 559.304.766-91, residente e domiciliado na Rua Espírito Santo, n.º 1476 – apto 401, bairro Centro, em Juiz de Fora - MG, CEP: 36.016-200.

Único titular componente da Empresa Individual de Responsabilidade Limitada denominada “**CHRISPIM NEDI CARRILHO EIRELI**”, estabelecida na Rua Chácara, n.º 100, bairro Santa Luzia, em Juiz de Fora – MG, CEP 36.030-030, inscrita no CNPJ sob o n.º. 01.402.400/0001-96, com Ato Constitutivo devidamente registrado na JUCEMG sob o n.º. 3160021470-8 em 22/05/2015 resolve por este instrumento particular, realizar a presente alteração contratual, conforme as seguintes cláusulas e condições:

#### **PRIMEIRA: DO OBJETIVO**

A empresa passa a ter como objetivo: Atividade principal – Comercio atacadista de instrumentos e materiais para uso medico, cirúrgico, hospitalar e de laboratórios (CNAE 46.45-1-01) e como atividade secundaria – Comercio atacadista de produtos odontológicos (CNAE 46.45-1-03), Comercio atacadista de medicamentos e drogas de uso humano (CNAE 46.44-3-01), Comercio atacadista de outros equipamentos e artigos de uso pessoal e domestico não especificados anteriormente (CNAE 46.49-4-99), Comercio atacadista de equipamentos de informática (CNAE 46.51-6-01), Comercio atacadista de moveis e artigos de colchoaria (CNAE 46.49-4-04), Comercio atacadista de equipamentos elétricos de uso pessoal e domestico (CNAE 46.49-4-01), Comercio atacadista de medicamentos e drogas de uso veterinário (46.44-3-02), Comercio atacadista de produtos de higiene, limpeza e conservação domiciliar (CNAE 46.49-4-08), Comercio atacadista de artigos de escritório e de papelaria (CNAE 46.47-8-01), Comercio atacadista de alimentos para animais (CNAE 46.23-1-09), Comercio atacadista de roupas e acessórios para uso profissional e de segurança do trabalho (CNAE 46.42-7-02), Comercio atacadista de próteses e artigos de ortopedia (CNAE 46.45-1-02), Comercio atacadista de cosméticos e produtos de perfumaria (CNAE 46.46-0-01), Comercio atacadista de produtos de higiene pessoal (CNAE 46.46-0-02), Comercio atacadista de embalagens (CNAE 46.86-9-02), Comercio atacadista de maquinas, aparelhos e equipamentos para uso odonto medico hospitalar, parte e peças (CNAE 46.64-8-00), Comercio atacadista especializado em produtos alimentícios não especificados anteriormente (CNAE 46.37-1-99), e administração e locação de imóveis próprios (CNAE 68.10-2-02). Comercio varejista de artigos médicos e ortopédicos (CNAE 47.73-3-00), Comercio varejista de cosméticos, produtos de perfumaria e de higiene pessoal (CNAE 47.72-5-00), Comercio varejista de produtos saneantes domissanitarios (CNAE 47.89-0-05), Importação e Exportação.

1/4



Junta Comercial do Estado de Minas Gerais

Certifico registro sob o nº 7842790 em 20/05/2020 da Empresa CHRISPIM NEDI CARRILHO EIRELI - EPP, Nire 31600214708 e protocolo 202881181 - 20/05/2020. Autenticação: 62835CCC0B894604394F91C56A26879D8A9DF30. Marinely de Paula Bomfim - Secretária-Geral. Para validar este documento, acesse <http://www.jucemg.mg.gov.br> e informe nº do protocolo 20/288.118-1 e o código de segurança i7ez Esta cópia foi autenticada digitalmente e assinada em 20/05/2020 por Marinely de Paula Bomfim Secretária-Geral.

MARINELY DE PAULA BOMFIM  
SECRETÁRIA-GERAL

pág. 3/9



CHRISPIM NEDI CARRILHO EIRELI  
Quarta Alteração do Ato Constitutivo

---

## CONSOLIDAÇÃO DO ATO CONSTITUTIVO

### **PRIMEIRA: DO NOME EMPRESARIAL**

A empresa tem como nome empresarial “CHRISPIM NEDI CARRILHO EIRELI”.

**Parágrafo Único:** A empresa tem como nome fantasia “CIRURGICA SÃO MATEUS”.

### **SEGUNDA: DA SEDE E FILIAIS**

A empresa tem sede na Rua Chácara, nº 100, bairro Santa Luzia, em Juiz de Fora – MG, CEP 36.030-030 e não possui filiais, podendo, no entanto, mediante deliberação do titular, constituir filiais em qualquer parte do território nacional, que convier a empresa.

### **TERCEIRA: DO OBJETIVO**

A empresa tem como objetivo Atividade principal – Comercio atacadista de instrumentos e materiais para uso medico, cirúrgico, hospitalar e de laboratórios (CNAE 46.45-1-01) e como atividade secundaria – Comercio atacadista de produtos odontológicos (CNAE 46.45-1-03), Comercio atacadista de medicamentos e drogas de uso humano (CNAE 46.44-3-01), Comercio atacadista de outros equipamentos e artigos de uso pessoal e domestico não especificados anteriormente (CNAE 46.49-4-99), Comercio atacadista de equipamentos de informática (CNAE 46.51-6-01), Comercio atacadista de moveis e artigos de colchoaria (CNAE 46.49-4-04), Comercio atacadista de equipamentos elétricos de uso pessoal e domestico (CNAE 46.49-4-01), Comercio atacadista de medicamentos e drogas de uso veterinário (46.44-3-02), Comercio atacadista de produtos de higiene, limpeza e conservação domiciliar (CNAE 46.49-4-08), Comercio atacadista de artigos de escritório e de papelaria (CNAE 46.47-8-01), Comercio atacadista de alimentos para animais (CNAE 46.23-1-09), Comercio atacadista de roupas e acessórios para uso profissional e de segurança do trabalho (CNAE 46.42-7-02), Comercio atacadista de próteses e artigos de ortopedia (CNAE 46.45-1-02), Comercio atacadista de cosméticos e produtos de perfumaria (CNAE 46.46-0-01), Comercio atacadista de produtos de higiene pessoal (CNAE 46.46-0-02), Comercio atacadista de embalagens (CNAE 46.86-9-02), Comercio atacadista de maquinas, aparelhos e equipamentos para uso odonto medico hospitalar, parte e peças (CNAE 46.64-8-00), Comercio atacadista especializado em produtos alimentícios não especificados anteriormente (CNAE 46.37-1-99), e administração e locação de imóveis próprios (CNAE 68.10-2-02). Comercio varejista de artigos médicos e ortopédicos (CNAE 47.73-3-00), Comercio varejista de cosméticos, produtos de perfumaria e de higiene pessoal

2/4



Junta Comercial do Estado de Minas Gerais

Certifico registro sob o nº 7842790 em 20/05/2020 da Empresa CHRISPIM NEDI CARRILHO EIRELI - EPP, Nire 31600214708 e protocolo 202881181 - 20/05/2020. Autenticação: 62835CCC0B894604394F91C56A26879D8A9DF30. Marinely de Paula Bomfim - Secretária-Geral. Para validar este documento, acesse <http://www.jucemg.mg.gov.br> e informe nº do protocolo 20/288.118-1 e o código de segurança i7ez Esta cópia foi autenticada digitalmente e assinada em 20/05/2020 por Marinely de Paula Bomfim Secretária-Geral.

MARINELY DE PAULA BOMFIM  
SECRETARIA GERAL

pág. 4/9

# CHRISPIM NEDI CARRILHO EIRELI

## Quarta Alteração do Ato Constitutivo

(CNAE 47.72-5-00), Comercio varejista de produtos saneantes domissanitarios (CNAE 47.89-0-05), Importação e Exportação.

### **QUARTA: DO CAPITAL**

O Capital da empresa é R\$.78.800,00 (Setenta e oito mil e oitocentos reais), totalmente subscrito e integralizado em moeda corrente do país.

### **QUINTA: DO EXERCÍCIO SOCIAL**

Ao término de cada exercício social, em 31 de Dezembro, a administradora prestará contas justificadas de sua administração, procedendo à elaboração do inventário, do balanço patrimonial e do balanço de resultado econômico, cabendo ao Titular, os lucros ou perdas apurados.

### **SEXTA: DO INICIO DE ATIVIDADE E DO PRAZO DE DURAÇÃO**

A empresa iniciou suas atividades em 01 de Setembro de 2016, e o prazo de duração continua sendo por tempo indeterminado.

### **SÉTIMA: DA ADMINISTRAÇÃO**

A administração da empresa é exercida pelo titular **CHRISPIM NEDI CARRILHO**, com poderes e atribuições de administrar os negócios sociais, vedado, no entanto, o uso do nome empresarial em atividades estranhas ao interesse empresarial ou assumir obrigações seja em favor do empresário ou de terceiros.

### **OITAVA: DO FALECIMENTO OU INTERDIÇÃO DO TITULAR**

Falecendo ou interditado a titular, a empresa continuará suas atividades com os herdeiros, sucessores e o incapaz. Não sendo possível ou inexistindo interesse destes, o valor de seus haveres será apurado e liquidado com base na situação patrimonial da empresa, à data da resolução, verificada em balanço especialmente levantado.

### **NONA: DAS PROIBIÇÕES DE ARQUIVAMENTOS**

O titular declara, sob as penas da lei, de que não está impedido de exercer a administração da empresa, por lei especial ou em virtude de condenação criminal, ou por se encontrar sob os efeitos dela, a pena que vede, ainda que temporariamente, o acesso a cargos públicos, por crime falimentar, de prevaricação, peita ou suborno, concussão, peculato, ou contra a

3/4



Junta Comercial do Estado de Minas Gerais

Certifico registro sob o nº 7842790 em 20/05/2020 da Empresa CHRISPIM NEDI CARRILHO EIRELI - EPP, Nire 31600214708 e protocolo 202881181 - 20/05/2020. Autenticação: 62835CCC0B894604394F91C56A26879D8A9DF30. Marinely de Paula Bomfim - Secretária-Geral. Para validar este documento, acesse <http://www.jucemg.mg.gov.br> e informe nº do protocolo 20/288.118-1 e o código de segurança i7ez Esta cópia foi autenticada digitalmente e assinada em 20/05/2020 por Marinely de Paula Bomfim Secretária-Geral.

MARINELY DE PAULA BOMFIM  
SECRETARIA GERAL

pág. 5/9



**CHRISPIM NEDI CARRILHO EIRELI**  
**Quarta Alteração do Ato Constitutivo**

---

economia popular, contra o sistema financeiro nacional, contra normas de defesa da concorrência, contra as relações de consumo, fé pública, ou a propriedade.

**Parágrafo Único:** O titular da empresa declara, sob as penas da lei, que não figura como titular de nenhuma outra empresa individual de responsabilidade limitada.

**DÉCIMA: DO FORO E PRAÇA**

Fica eleito o foro desta praça e comarca para as ações oriundas deste instrumento ou afetas a empresa, renunciando as partes a quaisquer outros existentes, ou que venham existir por mais privilegiados que sejam;

E por estar assim ajustado, assina o presente instrumento.

Juiz de Fora, 18 de Maio de 2020.

**CHRISPIM NEDI CARRILHO**





# JUNTA COMERCIAL DO ESTADO DE MINAS GERAIS

Registro Digital

## Documento Principal

Identificação do Processo		
Número do Protocolo	Número do Processo Módulo Integrador	Data
20/288.118-1	MGP2000335313	20/05/2020

Identificação do(s) Assinante(s)	
CPF	Nome
559.304.766-91	CHRISPIM NEDI CARRILHO







## TERMO DE AUTENTICAÇÃO - REGISTRO DIGITAL

Certifico que o ato, assinado digitalmente, da empresa CHRISPIM NEDI CARRILHO EIRELI - EPP, de NIRE 3160021470-8 e protocolado sob o número 20/288.118-1 em 20/05/2020, encontra-se registrado na Junta Comercial sob o número 7842790, em 20/05/2020. O ato foi deferido eletronicamente pelo examinador Viviane Oliveira Duarte.

Certifica o registro, a Secretária-Geral, Marinely de Paula Bomfim. Para sua validação, deverá ser acessado o sítio eletrônico do Portal de Serviços / Validar Documentos (<https://portalservicos.jucemg.mg.gov.br/Portal/pages/imagemProcesso/viaUnica.jsf>) e informar o número de protocolo e chave de segurança.

### Capa de Processo

Assinante(s)	
CPF	Nome
559.304.766-91	CHRISPIM NEDI CARRILHO

### Documento Principal

Assinante(s)	
CPF	Nome
559.304.766-91	CHRISPIM NEDI CARRILHO

Belo Horizonte. quarta-feira, 20 de maio de 2020



Documento assinado eletronicamente por Viviane Oliveira Duarte, Servidor(a) Público(a), em 20/05/2020, às 14:20 conforme horário oficial de Brasília.



A autenticidade desse documento pode ser conferida no [portal de serviços da jucemg](http://www.jucemg.mg.gov.br) informando o número do protocolo 20/288.118-1.





# JUNTA COMERCIAL DO ESTADO DE MINAS GERAIS

Registro Digital

O ato foi deferido e assinado digitalmente por :

Identificação do(s) Assinante(s)	
CPF	Nome
873.638.956-00	MARINELY DE PAULA BOMFIM

Junta Comercial do Estado de Minas Gerais



Belo Horizonte. quarta-feira, 20 de maio de 2020



Junta Comercial do Estado de Minas Gerais

Certifico registro sob o nº 7842790 em 20/05/2020 da Empresa CHRISPIM NEDI CARRILHO EIRELI - EPP, Nire 31600214708 e protocolo 202881181 - 20/05/2020. Autenticação: 62835CCC0B894604394F91C56A26879D8A9DF30. Marinely de Paula Bomfim - Secretária-Geral. Para validar este documento, acesse <http://www.jucemg.mg.gov.br> e informe nº do protocolo 20/288.118-1 e o código de segurança i7ez Esta cópia foi autenticada digitalmente e assinada em 20/05/2020 por Marinely de Paula Bomfim Secretária-Geral.

MARINELY DE PAULA BOMFIM  
SECRETÁRIA-GERAL





# REPÚBLICA FEDERATIVA DO BRASIL

## CADASTRO NACIONAL DA PESSOA JURÍDICA

NÚMERO DE INSCRIÇÃO <b>01.402.400/0001-96</b> MATRIZ	COMPROVANTE DE INSCRIÇÃO E DE SITUAÇÃO CADASTRAL	DATA DE ABERTURA <b>29/08/1996</b>
--	---	---------------------------------------

NOME EMPRESARIAL <b>CHRISPIM NEDI CARRILHO EIRELI</b>
--

TÍTULO DO ESTABELECIMENTO (NOME DE FANTASIA) <b>CIRURGICA SAO MATEUS</b>	PORTE <b>EPP</b>
---	---------------------

CÓDIGO E DESCRIÇÃO DA ATIVIDADE ECONÔMICA PRINCIPAL <b>46.45-1-01 - Comércio atacadista de instrumentos e materiais para uso médico, cirúrgico, hospitalar e de laboratórios</b>
---

<p>CÓDIGO E DESCRIÇÃO DAS ATIVIDADES ECONÔMICAS SECUNDÁRIAS</p> <p>46.23-1-09 - Comércio atacadista de alimentos para animais</p> <p>46.37-1-99 - Comércio atacadista especializado em outros produtos alimentícios não especificados anteriormente</p> <p>46.42-7-02 - Comércio atacadista de roupas e acessórios para uso profissional e de segurança do trabalho</p> <p>46.44-3-01 - Comércio atacadista de medicamentos e drogas de uso humano</p> <p>46.44-3-02 - Comércio atacadista de medicamentos e drogas de uso veterinário</p> <p>46.45-1-02 - Comércio atacadista de próteses e artigos de ortopedia</p> <p>46.45-1-03 - Comércio atacadista de produtos odontológicos</p> <p>46.46-0-01 - Comércio atacadista de cosméticos e produtos de perfumaria</p> <p>46.46-0-02 - Comércio atacadista de produtos de higiene pessoal</p> <p>46.47-8-01 - Comércio atacadista de artigos de escritório e de papelaria</p> <p>46.49-4-01 - Comércio atacadista de equipamentos elétricos de uso pessoal e doméstico</p> <p>46.49-4-04 - Comércio atacadista de móveis e artigos de colchoaria</p> <p>46.49-4-08 - Comércio atacadista de produtos de higiene, limpeza e conservação domiciliar</p> <p>46.49-4-99 - Comércio atacadista de outros equipamentos e artigos de uso pessoal e doméstico não especificados anteriormente</p> <p>46.51-6-01 - Comércio atacadista de equipamentos de informática</p> <p>46.64-8-00 - Comércio atacadista de máquinas, aparelhos e equipamentos para uso odonto-médico-hospitalar; partes e peças</p> <p>46.86-9-02 - Comércio atacadista de embalagens</p> <p>47.72-5-00 - Comércio varejista de cosméticos, produtos de perfumaria e de higiene pessoal</p> <p>47.73-3-00 - Comércio varejista de artigos médicos e ortopédicos</p> <p>47.89-0-05 - Comércio varejista de produtos saneantes domissanitários</p>
---

CÓDIGO E DESCRIÇÃO DA NATUREZA JURÍDICA <b>230-5 - Empresa Individual de Responsabilidade Limitada (de Natureza Empresári</b>
--

LOGRADOURO <b>R CHACARA</b>	NÚMERO <b>100</b>	COMPLEMENTO <b>*****</b>
--------------------------------	----------------------	-----------------------------

CEP <b>36.030-030</b>	BAIRRO/DISTRITO <b>SANTA LUZIA</b>	MUNICÍPIO <b>JUIZ DE FORA</b>	UF <b>MG</b>
--------------------------	---------------------------------------	----------------------------------	-----------------

ENDEREÇO ELETRÔNICO	TELEFONE
---------------------	----------

ENTE FEDERATIVO RESPONSÁVEL (EFR) <b>*****</b>
---

SITUAÇÃO CADASTRAL <b>ATIVA</b>	DATA DA SITUAÇÃO CADASTRAL <b>12/12/2003</b>
------------------------------------	---

MOTIVO DE SITUAÇÃO CADASTRAL
------------------------------

SITUAÇÃO ESPECIAL <b>*****</b>	DATA DA SITUAÇÃO ESPECIAL <b>*****</b>
-----------------------------------	---

Aprovado pela Instrução Normativa RFB nº 1.863, de 27 de dezembro de 2018.

Emitido no dia **19/06/2020** às **15:04:37** (data e hora de Brasília).

Página: 1/2



# REPÚBLICA FEDERATIVA DO BRASIL

## CADASTRO NACIONAL DA PESSOA JURÍDICA

NÚMERO DE INSCRIÇÃO <b>01.402.400/0001-96</b> MATRIZ	COMPROVANTE DE INSCRIÇÃO E DE SITUAÇÃO CADASTRAL	DATA DE ABERTURA <b>29/08/1996</b>
--	---	---------------------------------------

NOME EMPRESARIAL <b>CHRISPIM NEDI CARRILHO EIRELI</b>
--

CÓDIGO E DESCRIÇÃO DAS ATIVIDADES ECONÔMICAS SECUNDÁRIAS <b>68.10-2-02 - Aluguel de imóveis próprios</b>
---

CÓDIGO E DESCRIÇÃO DA NATUREZA JURÍDICA <b>230-5 - Empresa Individual de Responsabilidade Limitada (de Natureza Empresári</b>
--

LOGRADOURO <b>R CHACARA</b>	NÚMERO <b>100</b>	COMPLEMENTO *****
--------------------------------	----------------------	----------------------

CEP <b>36.030-030</b>	BAIRRO/DISTRITO <b>SANTA LUZIA</b>	MUNICÍPIO <b>JUIZ DE FORA</b>	UF <b>MG</b>
--------------------------	---------------------------------------	----------------------------------	-----------------

ENDEREÇO ELETRÔNICO	TELEFONE
---------------------	----------

ENTE FEDERATIVO RESPONSÁVEL (EFR) *****
--

SITUAÇÃO CADASTRAL <b>ATIVA</b>	DATA DA SITUAÇÃO CADASTRAL <b>12/12/2003</b>
------------------------------------	---

MOTIVO DE SITUAÇÃO CADASTRAL
------------------------------

SITUAÇÃO ESPECIAL *****	DATA DA SITUAÇÃO ESPECIAL *****
----------------------------	------------------------------------

Aprovado pela Instrução Normativa RFB nº 1.863, de 27 de dezembro de 2018.

Emitido no dia **19/06/2020** às **15:04:37** (data e hora de Brasília).

Página: **2/2**





**MINISTÉRIO DA FAZENDA**  
**Secretaria da Receita Federal do Brasil**  
**Procuradoria-Geral da Fazenda Nacional**

**CERTIDÃO NEGATIVA DE DÉBITOS RELATIVOS AOS TRIBUTOS FEDERAIS E À DÍVIDA ATIVA DA UNIÃO**

**Nome: CHRISPIM NEDI CARRILHO EIRELI**  
**CNPJ: 01.402.400/0001-96**

Ressalvado o direito de a Fazenda Nacional cobrar e inscrever quaisquer dívidas de responsabilidade do sujeito passivo acima identificado que vierem a ser apuradas, é certificado que não constam pendências em seu nome, relativas a créditos tributários administrados pela Secretaria da Receita Federal do Brasil (RFB) e a inscrições em Dívida Ativa da União (DAU) junto à Procuradoria-Geral da Fazenda Nacional (PGFN).

Esta certidão é válida para o estabelecimento matriz e suas filiais e, no caso de ente federativo, para todos os órgãos e fundos públicos da administração direta a ele vinculados. Refere-se à situação do sujeito passivo no âmbito da RFB e da PGFN e abrange inclusive as contribuições sociais previstas nas alíneas 'a' a 'd' do parágrafo único do art. 11 da Lei nº 8.212, de 24 de julho de 1991.

A aceitação desta certidão está condicionada à verificação de sua autenticidade na Internet, nos endereços <<http://rfb.gov.br>> ou <<http://www.pgfn.gov.br>>.

Certidão emitida gratuitamente com base na Portaria Conjunta RFB/PGFN nº 1.751, de 2/10/2014.

Emitida às 09:48:16 do dia 27/04/2020 <hora e data de Brasília>.

Válida até 24/10/2020.

Código de controle da certidão: **0CD1.100C.41F1.EA91**

Qualquer rasura ou emenda invalidará este documento.

[Voltar](#)[Imprimir](#)

## **Certificado de Regularidade do FGTS - CRF**

**Inscrição:** 01.402.400/0001-96

**Razão Social:** CHRISPIM NEDI CARRILHO

**Endereço:** R CHACARA 100 / SANTA LUZIA / JUIZ DE FORA / MG / 36030-030

A Caixa Econômica Federal, no uso da atribuição que lhe confere o Art. 7, da Lei 8.036, de 11 de maio de 1990, certifica que, nesta data, a empresa acima identificada encontra-se em situação regular perante o Fundo de Garantia do Tempo de Serviço - FGTS.

O presente Certificado não servirá de prova contra cobrança de quaisquer débitos referentes a contribuições e/ou encargos devidos, decorrentes das obrigações com o FGTS.

**Validade:** 08/03/2020 a 05/07/2020

**Certificação Número:** 2020030802152052183943

Informação obtida em 27/03/2020 13:52:27

A utilização deste Certificado para os fins previstos em Lei esta condicionada a verificação de autenticidade no site da Caixa:  
**[www.caixa.gov.br](http://www.caixa.gov.br)**





PODER JUDICIÁRIO  
JUSTIÇA DO TRABALHO

## **CERTIDÃO NEGATIVA DE DÉBITOS TRABALHISTAS**

Nome: CHRISPIM NEDI CARRILHO EIRELI

(MATRIZ E FILIAIS) CNPJ: 01.402.400/0001-96

Certidão nº: 7130302/2020

Expedição: 24/03/2020, às 10:21:25

Validade: 19/09/2020 - 180 (cento e oitenta) dias, contados da data de sua expedição.

Certifica-se que **CHRISPIM NEDI CARRILHO EIRELI** (**MATRIZ E FILIAIS**), inscrito(a) no CNPJ sob o nº **01.402.400/0001-96**, **NÃO CONSTA** do Banco Nacional de Devedores Trabalhistas.

Certidão emitida com base no art. 642-A da Consolidação das Leis do Trabalho, acrescentado pela Lei nº 12.440, de 7 de julho de 2011, e na Resolução Administrativa nº 1470/2011 do Tribunal Superior do Trabalho, de 24 de agosto de 2011.

Os dados constantes desta Certidão são de responsabilidade dos Tribunais do Trabalho e estão atualizados até 2 (dois) dias anteriores à data da sua expedição.

No caso de pessoa jurídica, a Certidão atesta a empresa em relação a todos os seus estabelecimentos, agências ou filiais.

A aceitação desta certidão condiciona-se à verificação de sua autenticidade no portal do Tribunal Superior do Trabalho na Internet (<http://www.tst.jus.br>).

Certidão emitida gratuitamente.

### **INFORMAÇÃO IMPORTANTE**

Do Banco Nacional de Devedores Trabalhistas constam os dados necessários à identificação das pessoas naturais e jurídicas inadimplentes perante a Justiça do Trabalho quanto às obrigações estabelecidas em sentença condenatória transitada em julgado ou em acordos judiciais trabalhistas, inclusive no concernente aos recolhimentos previdenciários, a honorários, a custas, a emolumentos ou a recolhimentos determinados em lei; ou decorrentes de execução de acordos firmados perante o Ministério Público do Trabalho ou Comissão de Conciliação Prévia.



**Secretaria de Estado de  
Fazenda  
de Minas Gerais**

## COMPROVANTE DE INSCRIÇÃO ESTADUAL

### DADOS CADASTRAIS

**INSCRIÇÃO ESTADUAL:** 367983791.00-20

**CPF/CNPJ:** 01.402.400/0001-96

**NOME/NOME EMPRESARIAL:** CHRISPIM NEDI CARRILHO EIRELI

**NOME FANTASIA:** CIRURGICA SAO MATEUS

**CNAE PRINCIPAL / DESCRIÇÃO:** 4645-1/01 - Comércio atacadista de instrumentos e materiais para uso médico, cirúrgico, hospitalar e de laboratórios

**DESMEMBRAMENTO:**

**CNAE SECUNDÁRIA /** 4623-1/09 - Comércio atacadista de alimentos para animais

**DESMEMBRAMENTO:**

**NATUREZA JURIDICA :** EIRELI (Natureza Empresária)

**REGIME DE RECOLHIMENTO :** DEBITO E CREDITO

**CATEGORIA:** Único

**DATA INSCRIÇÃO:** 02/10/1996

**MEI:** não

**SITUACAO INSCRIÇÃO:** Ativo

**DATA DA SITUAÇÃO DA** 26/06/2012

### ENDEREÇO DO ESTABELECIMENTO

**CEP:** 36030030

**UF:** MINAS GERAIS

**MUNICIPIO:** JUIZ DE FORA

**DISTRITO / POVOADO:**

**BAIRRO:** SANTA LUZIA

**LOGRADOURO:** RUA CHACARA

**NUMERO:** 100

**COMPLEMENTO DO CEP:**

**COMPLEMENTO:**

### EMITIDO EM

17/04/2020 15:02:00



**SECRETARIA DE ESTADO DE FAZENDA DE MINAS GERAIS****CERTIDÃO DE DÉBITOS TRIBUTÁRIOS****Negativa**CERTIDÃO EMITIDA EM:  
27/04/2020CERTIDÃO VALIDA ATÉ:  
26/07/2020

NOME/NOME EMPRESARIAL: CHRISPIM NEDI CARRILHO EIRELI

INSCRIÇÃO ESTADUAL: 367983791.00-20

CNPJ/CPF: 01.402.400/0001-96

SITUAÇÃO: Ativo

LOGRADOURO: RUA CHACARA

NÚMERO: 100

COMPLEMENTO:

BAIRRO: SANTA LUZIA

CEP: 36030030

DISTRITO/POVOADO:

MUNICÍPIO: JUIZ DE FORA

UF: MG

**Ressalvado o direito de a Fazenda Pública Estadual cobrar e inscrever quaisquer dívidas de responsabilidade do sujeito passivo acima identificado que vierem a ser apuradas, é certificado que:**

**1. Não constam débitos relativos a tributos administrados pela Fazenda Pública Estadual e/ou Advocacia Geral do Estado;**

**2. No caso de utilização para lavratura de escritura pública ou registro de formal de partilha, de carta de adjudicação expedida em autos de inventário ou de arrolamento, de sentença em ação de separação judicial, divórcio, ou de partilha de bens na união estável e de escritura pública de doação de bens imóveis, esta certidão somente terá validade se acompanhada da Certidão de Pagamento / Desoneração do ITCD, prevista no artigo 39 do Decreto 43.981/2005.**

**Certidão válida para todos os estabelecimentos da empresa, alcançando débitos tributários do sujeito passivo em Fase Administrativa ou inscritos em Dívida Ativa.**

IDENTIFICAÇÃO

NÚMERO DO PTA

DESCRIÇÃO

**A autenticidade desta certidão deverá ser confirmada no sítio da Secretaria de Estado de Fazenda de Minas Gerais em [www.fazenda.mg.gov.br](http://www.fazenda.mg.gov.br) => certidão de débitos tributários => certificar documentos**

CÓDIGO DE CONTROLE DE CERTIDÃO:2020000395439461



PREFEITURA DE  
JUIZ DE FORA

# CERTIDÃO NEGATIVA DE DÉBITO AMPLA

## SF/Subsecretaria de Receita

PROTOCOLO	Nº CERTIDÃO	VALIDADE	DAM - PREÇO PÚBLICO
026120/2020	001297/2020	10/11/2020	43/875642-8
NOME DO REQUERENTE			CPF DO REQUERENTE
CHRISPIM NEDI CARRILHO			559.304.766-91

### IDENTIFICAÇÃO DO CONTRIBUINTE

CPF/CNPJ	IDENTIDADE
01.402.400/0001-96	-----
NOME/RAZÃO SOCIAL	
CHRISPIM NEDI CARRILHO EIRELI	

### FINALIDADE

PARA FINS DE LICITACAO

### OBSERVAÇÕES

\*\*\*\*\*  
\*\*\*\*\*  
\*\*\*\*\*  
\*\*\*\*\*  
\*\*\*\*\*

**CERTIFICAMOS** que, com base nos arquivos mantidos no Sistema Tributário no Município de Juiz de Fora, **inexistem débitos vinculados ao nome e/ou CPF/CNPJ do contribuinte acima identificado junto aos órgãos da Administração Direta. Fica, porém, ressalvado o direito da Fazenda Pública Municipal de cobrar débitos posteriormente apurados, de responsabilidade do contribuinte, inclusive em razão de incorreções e/ou omissões nos dados fornecidos e referentes ao período compreendido nesta certidão.**

**Em anexo, identificada, relação de inscrições abrangidas por esta certidão.**

**DELIANE ALVES MONTEIRO**

**JUIZ DE FORA, 14 DE MAIO DE 2020.**

**Emitido por: dalves**

SF\_007\_010

Documento Autenticado Digitalmente de acordo com os artigos 1º, 3º e 7º inc. V 8º, 41 e 52 da Lei Federal 8.935/1994 e Art. 6º inc. XII da Lei Estadual 8.721/2008 autêntico a presente imagem digitalizada, reprodução fiel do documento apresentado e conferido neste ato. O referido é verdade. Dou fé. \*\*\*\*\* Confira os dados do ato em: https://selodigital.tjpb.jus.br ou Consulte o Documento em: https://azevedobastos.not.br/documento/35831805202379281882



**CARTÓRIO**  
Autenticação Digital Código: 35831805202379281882-1  
Data: 18/05/2020 09:37:03  
Valor Total do Ato: R\$ 4,56  
Selo Digital Tipo Normal C: AKB13870-1RQE;



CNJ: 06.870-0

**Cartório Azevêdo Bastos**  
Av. Presidente Epitácio Pessoa - 1145  
Bairro dos Estado, João Pessoa - PB  
(83) 3244-5404 - cartorio@azevedobastos.not.br  
<https://azevedobastos.not.br>

Bel. Válber Azevêdo de Miranda Cavalcanti  
Titular

TJPB





**REPÚBLICA FEDERATIVA DO BRASIL**  
**ESTADO DA PARAÍBA**  
**CARTÓRIO AZEVEDO BASTOS**  
**FUNDADO EM 1888**  
**PRIMEIRO REGISTRO CIVIL DE NASCIMENTO E ÓBITOS E PRIVATIVO DE CASAMENTOS, INTERDIÇÕES E TUTELAS DA COMARCA DE**  
**JOÃO PESSOA**

Av. Epitácio Pessoa, 1145 Bairro dos Estados 58030-00, João Pessoa PB  
Tel.: (83) 3244-5404 / Fax: (83) 3244-5484  
<http://www.azevedobastos.not.br>  
E-mail: [cartorio@azevedobastos.not.br](mailto:cartorio@azevedobastos.not.br)



**DECLARAÇÃO DE SERVIÇO DE AUTENTICAÇÃO DIGITAL**

O Bel. Válber Azevêdo de Miranda Cavalcanti, Oficial do Primeiro Registro Civil de Nascimentos e Óbitos e Privativo de Casamentos, Interdições e Tutelas com atribuição de autenticar e reconhecer firmas da Comarca de João Pessoa Capital do Estado da Paraíba, em virtude de Lei, etc...

DECLARA para os devidos fins de direito que, o documento em anexo identificado individualmente em cada Código de Autenticação Digital<sup>1</sup> ou na referida sequência, foi autenticado de acordo com as Legislações e normas vigentes<sup>2</sup>.

DECLARO ainda que, para garantir transparência e segurança jurídica de todos os atos oriundos da atividade Notarial e Registral no Estado da Paraíba, foi instituído pela Lei Nº 10.132, de 06 de novembro de 2013, a aplicação obrigatória de um Selo Digital de Fiscalização Extrajudicial em todos os atos de notas e registro, composto de um código único (por exemplo: Selo Digital: ABC12345-X1X2) e dessa forma, cada autenticação processada pela nossa Serventia pode ser verificada e confirmada tantas vezes quanto for necessário através do site do Tribunal de Justiça do Estado da Paraíba, endereço <https://corregedoria.tjpb.jus.br/selo-digital/>

A autenticação digital do documento faz prova de que, na data e hora em que ela foi realizada, a empresa CHRISPIM NEDI CARRILHO tinha posse de um documento com as mesmas características que foram reproduzidas na cópia autenticada, sendo da empresa CHRISPIM NEDI CARRILHO a responsabilidade, única e exclusiva, pela idoneidade do documento apresentado a este Cartório.

Esta DECLARAÇÃO foi emitida em **18/05/2020 09:53:39 (hora local)** através do sistema de autenticação digital do Cartório Azevêdo Bastos, de acordo com o Art. 1º, 10º e seus §§ 1º e 2º da MP 2200/2001, como também, o documento eletrônico autenticado contendo o Certificado Digital do titular do Cartório Azevêdo Bastos, poderá ser solicitado diretamente a empresa **CHRISPIM NEDI CARRILHO** ou ao Cartório pelo endereço de e-mail [autentica@azevedobastos.not.br](mailto:autentica@azevedobastos.not.br)

Para informações mais detalhadas deste ato, acesse o site <https://autdigital.azevedobastos.not.br> e informe o *Código de Consulta desta Declaração*.

A consulta desta Declaração estará disponível em nosso site.

<sup>1</sup>**Código de Autenticação Digital:** 35831805202379281882-1

<sup>2</sup>**Legislações Vigentes:** Lei Federal nº 8.935/94, Lei Federal nº 10.406/2002, Medida Provisória nº 2200/2001, Lei Federal nº 13.105/2015, Lei Estadual nº 8.721/2008, Lei Estadual nº 10.132/2013 e Provimento CGJ N° 003/2014.

O referido é verdade, dou fé.

**CHAVE DIGITAL**

00005b1d734fd94f057f2d69fe6bc05be9c43e6f30019cb8903ea1c6b7ae3eecdad9efb4b3759fac784e268679a96e64e8f063e1d747269574a5ed777b  
dcbf7669eba34671b3ef1ef38ee85caae6b2a1



Presidência da República  
Casa Civil  
Medida Provisória Nº 2.200-2,  
de 24 de agosto de 2001.





## **Tribunal de Justiça do Estado de Minas Gerais**

**JUIZ DE FORA**

### **CERTIDÃO CÍVEL DE FALÊNCIA E CONCORDATA NEGATIVA**

CERTIFICO que, revendo os registros de distribuição de ação de NATUREZA CÍVEL nesta comarca, até a presente data, nas ações específicas de Concordata Preventiva / Suspensiva, Falência de Empresários, Sociedades Empresariais, Microempresas e Empresas de Pequeno Porte, Recuperação Extrajudicial, Recuperação Judicial, NADA CONSTA em tramitação contra:

Nome: CHRISPIM NEDI CARRILHO EIRELI  
CNPJ: 01.402.400/0001-96

#### **Observações:**

- a) Certidão expedida gratuitamente através da internet, nos termos do caput do art. 8º da Resolução 121/2010 do Conselho Nacional de Justiça;
- b) a informação do número do CPF/CNPJ é de responsabilidade do solicitante da certidão, sendo pesquisados o nome e o CPF/CNPJ exatamente como digitados;
- c) ao destinatário cabe conferir o nome e a titularidade do número do CPF/CNPJ informado, podendo confirmar a autenticidade da Certidão no portal do Tribunal de Justiça do Estado de Minas Gerais (<http://www.tjmg.jus.br>), pelo prazo de 3 (três) meses após a sua expedição;
- d) esta Certidão inclui os processos físicos e eletrônicos, onde houver sido implantado o Processo Judicial Eletrônico - PJe, o Sistema CNJ (Ex-Projudi) e o SEEU - Sistema Eletrônico de Execução Unificada, tendo a mesma validade da certidão emitida diretamente no Fórum e abrange os processos da Justiça Comum, do Juizado Especial e da Turma Recursal apenas da comarca pesquisada, com exceção do SEEU, cujo sistema unificado abrange todas as comarcas do Estado;
- e) A presente certidão não faz referência a período de anos, uma vez que somente se refere à existência de feitos judiciais em andamento (processos ativos) contra o nome pesquisado, conforme Provimento 355/2018 da Corregedoria Geral de Justiça.

A presente certidão NÃO EXCLUI a possibilidade da existência de outras ações de natureza diversa daquelas aqui mencionadas.

Certidão solicitada em 09 de Junho de 2020 às 08:11

JUIZ DE FORA, 09 de Junho de 2020 às 08:11

**Código de Autenticação:** 2006-0908-1128-0658-6685

Para validar esta certidão, acesse o sítio do TJMG ([www.tjmg.jus.br](http://www.tjmg.jus.br)) em Certidão Judicial/AUTENTICIDADE DA CERTIDÃO /AUTENTICAÇÃO 2 informando o código.

**ATENÇÃO:** Documento composto de 1 folha(s). Documento emitido por processamento eletrônico. Qualquer emenda ou rasura gera sua invalidade e será considerada como indício de possível adulteração ou tentativa de fraude.



# Prefeitura de Juiz de Fora

## ALVARÁ DE LOCALIZAÇÃO

**Nome/Razão Social**

CHRISPIM NEDI CARRILHO EIRELI

**Documento - CPF/CNPJ**

01.402.400/0001-96

**Domicílio Fiscal**

RUACHACARA

**Bairro**

JARDIM AMERICA-SANTA LUZIA

**Atividade ou Serviço**

4645103 COMERCIO ATACADISTA DE PRODUTOS ODONTOLÓGICOS, 4644301 COMERCIO ATACADISTA DE MEDICAMENTOS E DROGAS USO HUM., 4645101 COMERCIO ATACADISTA INST. MAT. USO MEDICO CIR.HOSP., 4648499 COM. ATACAD.DE EQUIP.USO PESSOAL E DOMESTICO EM GERAL, 4651601 COMERCIO ATACADISTA DE EQUIPAMENTOS DE INFORMATICA, 4649404 COMERCIO ATACADISTA DE MOVEIS E ART. COLCHOARIA, 4649401-COM.ATACAD.EQUIP.ELETRICOS DE USO PESSOAL E DOMEST., 6810202 ALUGUEL DE IMOVEIS PROPRIOS, 4644302 COM. ATACADISTA DE MEDICAMENTOS E DROGAS USO VETERIN., 4649408 COMERCIO ATACADISTA PROD. HIGIENE,LIMPEZA,CONSERVACA, 4647801 COMERCIO ATACADISTA DE ARTIGOS DE ESCRITORIO E PAPEL, 4623109 COM.ATACAD.DE ALIMENTOS PARA ANIMAIS, 4642702 COMERCIO ATACADISTA ROUPAS ACES.PROF. SEG. TRABALHO, 4645102 COMERCIO ATACADISTA DE PROTESES E ART. ORTOPEDIA, 4646001-COM.ATACAD.DE COSMETICOS E PRODUTOS DE PERFUMARIA, 4646002-COM.ATACADISTA DE PRODUTOS DE HIGIENE PESSOAL,

**Observação**

ATIVIDADES SUJEITAS AO LICENCIAMENTO SANITARIO  
O ESTABELECIMENTO DEVERA POSSUIR AUTO DE VISTORIA DO CORPO DE BOMBEIROS  
MANTER O ALVARA EM LOCAL VISIVEL A DISPOSICAO DA FISCALIZACAO

**Tipo de Pessoa**

JURÍDICA

**Emissão**

13/05/19

**Número**

100

**Imóvel**

REGULARIZADO

**CMC**

072.970/00-6

**Validade**

12/05/20

**Complemento**

--X--X--X--X--X--

**Processo**

004401/1996

**Porte**

ATE 2000 M2 ARE



JUIZ DE FORA

  
**Marília Horsti S. La-Gatta**  
SAU/DLAU/SLAE  
MATRIC.: 53350501

**REPÚBLICA FEDERATIVA DO BRASIL**  
**ESTADO DA PARAÍBA**  
**CARTÓRIO AZEVEDO BASTOS**  
**FUNDADO EM 1888**  
**PRIMEIRO REGISTRO CIVIL DE NASCIMENTO E ÓBITOS E PRIVATIVO DE CASAMENTOS, INTERDIÇÕES E TUTELAS DA COMARCA DE**  
**JOÃO PESSOA**

Av. Epitácio Pessoa, 1145 Bairro dos Estados 58030-00, João Pessoa PB  
Tel.: (83) 3244-5404 / Fax: (83) 3244-5484  
<http://www.azevedobastos.not.br>  
E-mail: [cartorio@azevedobastos.not.br](mailto:cartorio@azevedobastos.not.br)



**DECLARAÇÃO DE SERVIÇO DE AUTENTICAÇÃO DIGITAL**

O Bel. Válber Azevêdo de Miranda Cavalcanti, Oficial do Primeiro Registro Civil de Nascimentos e Óbitos e Privativo de Casamentos, Interdições e Tutelas com atribuição de autenticar e reconhecer firmas da Comarca de João Pessoa Capital do Estado da Paraíba, em virtude de Lei, etc...

DECLARA para os devidos fins de direito que, o documento em anexo identificado individualmente em cada *Código de Autenticação Digital*<sup>1</sup> ou na referida sequência, foi autenticados de acordo com as Legislações e normas vigentes<sup>2</sup>.

DECLARO ainda que, para garantir transparência e segurança jurídica de todos os atos oriundos dos respectivos serviços de Notas e Registros do Estado da Paraíba, a Corregedoria Geral de Justiça editou o Provimento CGJPB Nº 003/2014, determinando a inserção de um código em todos os atos notoriais e registrais, assim, cada Selo Digital de Fiscalização Extrajudicial contém um código único (por exemplo: **Selo Digital: ABC12345-X1X2**) e dessa forma, cada autenticação processada pela nossa Serventia pode ser confirmada e verificada tantas vezes quanto for necessário através do site do Tribunal de Justiça do Estado da Paraíba, endereço <http://corregedoria.tjpb.jus.br/selo-digital/>

A autenticação digital do documento faz prova de que, na data e hora em que ela foi realizada, a empresa **CHRISPIM NEDI CARRILHO** tinha posse de um documento com as mesmas características que foram reproduzidas na cópia autenticada, sendo da empresa **CHRISPIM NEDI CARRILHO** a responsabilidade, única e exclusiva, pela idoneidade do documento apresentado a este Cartório.

Esta DECLARAÇÃO foi emitida em **20/05/2019 08:43:16 (hora local)** através do sistema de autenticação digital do Cartório Azevêdo Bastos, de acordo com o Art. 1º, 10º e seus §§ 1º e 2º da MP 2200/2001, como também, o documento eletrônico autenticado contendo o Certificado Digital do titular do Cartório Azevêdo Bastos, poderá ser solicitado diretamente a empresa **CHRISPIM NEDI CARRILHO** ou ao Cartório pelo endereço de e-mail [autentica@azevedobastos.not.br](mailto:autentica@azevedobastos.not.br)

Para informações mais detalhadas deste ato, acesse o site <https://autdigital.azevedobastos.not.br> e informe o *Código de Consulta desta Declaração*.

**Código de Consulta desta Declaração:** 1250001

A consulta desta Declaração estará disponível em nosso site até **17/05/2020 09:36:08 (hora local)**.

<sup>1</sup>**Código de Autenticação Digital:** 35831705190911270391-1

<sup>2</sup>**Legislações Vigentes:** Lei Federal nº 8.935/94, Lei Federal nº 10.406/2002, Medida Provisória nº 2200/2001, Lei Federal nº 13.105/2015, Lei Estadual nº 8.721/2008, Lei Estadual nº 10.132/2013 e Provimento CGJ N° 003/2014.

O referido é verdade, dou fé.

**CHAVE DIGITAL**

00005b1d734fd94f057f2d69fe6bc05b53b37402b149b9d592953d866992688edbf5847e5c9698176112a8cdb89c62df69eba34671b3ef1ef38ee85caa  
e6b2a1ebf734cde021dcc61dbc727e6c0ffe6d







**PREFEITURA DE JUIZ DE FORA**  
**DIÁRIO OFICIAL ELETRÔNICO DO MUNICÍPIO DE JUIZ DE FORA**  
**ATOS DO GOVERNO DO PODER EXECUTIVO**

**Publicado em: 18/03/2020 as 19:20**

**DECRETO N.º 13.894 - de 18 de março de 2020 – Declara situação de emergência em saúde pública, em decorrência da infecção humana pelo novo Coronavírus (COVID 19) e Altera o Decreto nº 13.893, de 16 de março de 2020 que “Dispõe sobre as medidas preventivas para enfrentamento da emergência de saúde pública de importância internacional decorrente do novo Coronavírus (COVID-19), dá outras providências”.** O PREFEITO DE JUIZ DE FORA, no uso de suas atribuições legais, especialmente das que lhe são conferidas pelos art. 47, incs. VI e XXXII, da Lei Orgânica do Município de Juiz de Fora e; CONSIDERANDO o disposto no art. 5º, VI da Lei Municipal nº 13.830, de 31 de janeiro de 2019, **DECRETA: Art. 1º** Fica declarada Situação de Emergência em Saúde Pública no Município de Juiz de Fora, em decorrência da infecção humana pelo novo Coronavírus (COVID 19). **§ 1º** A Situação de Emergência ora declarada autoriza a adoção de todas as medidas administrativas necessárias ao enfrentamento da emergência de saúde pública de importância nacional e internacional. **§ 2º** A adoção das medidas para viabilizar o tratamento ou obstar a contaminação ou a propagação do Coronavírus deverá guardar proporcionalidade com a extensão da situação de emergência. **Art. 2º** Para o enfrentamento da situação de emergência ora declarada, ficam estabelecidas a possibilidade de adoção das seguintes medidas: **I** - requisição de bens e serviços de pessoas naturais e jurídicas, hipótese em que será garantido o pagamento posterior de indenização justa; **II** - a dispensa de licitação para aquisição de bens e serviços destinados ao enfrentamento da emergência, nos termos do art. 24, da Lei Federal nº 8.666, de 21 de junho de 1993. **Art. 3º** Nos processos e expedientes administrativos requeridos pelos cidadãos, ficam interrompidos todos os prazos regulamentares e legais, enquanto vigorar a Situação de Emergência em Saúde Pública. **Art. 4º** Os titulares dos órgãos da Administração Direta e Indireta do Município, no âmbito de sua competência, poderão expedir normas complementares, relativamente à execução deste Decreto, e decidir casos omissos. **Art. 5º** Fica determinado à Secretaria de Saúde que adote providências para: **I** - capacitação de todos os profissionais para atendimento, diagnóstico e orientação quanto a medidas protetivas; **II** - estabelecimento de processo de triagem nas unidades de saúde que possibilite a rápida identificação dos possíveis casos de COVID-19 e os direcione para área física específica na unidade de saúde - separada das demais - para o atendimento destes pacientes; **III** - suspensão das cirurgias eletivas; **IV** - as prescrições de receituários de medicamentos utilizados em doenças crônicas e de medicamentos sujeitos a controle especial que contenham a indicação “uso contínuo” ou o período de tratamento superior a 30 dias, no âmbito do Sistema Único de Saúde local, serão aceitas pelo prazo de validade de 06 meses da data de emissão; **V** - aquisição de equipamentos de proteção individual - EPIs para profissionais de saúde; **VI** - ampliação do número de leitos para os casos mais graves; **VII** - utilização, caso necessário, de equipamentos públicos culturais, educacionais e esportivos municipais para atendimento emergencial na área de saúde, com prioridade de atendimento para os grupos de risco de forma a minimizar a exposição destas pessoas. **§ 1º** Para os medicamentos sujeitos a controle especial que contenham a indicação “uso contínuo” ou o período de tratamento superior a 30 dias, de que trata o inc. IV, a dispensação deve ocorrer em quantidade suficiente para até 60 (sessenta) dias de tratamento até que se complete o período de validade da prescrição. **§ 2º** Na hipótese do parágrafo anterior, deverá ser retida a primeira via no momento da primeira dispensação devendo as dispensações subsequentes serem realizadas mediante consulta no sistema de controle próprio da unidade de saúde. **§ 3º** A Secretaria de Saúde poderá requisitar às demais unidades gestoras municipais recursos humanos a serem alocados temporariamente para suprir necessidade excepcional de atendimento à população, sendo que a requisição deverá ser processada, quanto à sua viabilidade, pela Secretaria de Administração e Recursos Humanos. **§ 4º** A requisição administrativa, a que se refere o inc. II, do art. 2º desse Decreto poderá, a critério do Secretário de Saúde, sem prejuízos de outras que se mostrarem necessárias, abranger: **I** - hospitais, clínicas e laboratórios privados, independentemente da celebração de contratos administrativos; **II** - profissionais da saúde, hipótese que não acarretará a formação de vínculo estatutário ou empregatício com a Administração Pública; **III** - empreendimentos privados com capacidade de acomodação de enfermos e pessoas em isolamento ou quarentena. **Art. 6º** O Decreto nº 13.893, de 16 de março de 2020 passa a vigorar com as seguintes alterações: (...) “Art. 4º Em relação aos servidores públicos e empregados públicos fica determinado: **I** - a suspensão de todas as viagens do Prefeito, Secretários Municipais, Presidentes e Diretores das empresas públicas municipais, servidores e empregados públicos municipais, a serviço do Município, para regiões de contaminação comunitária do Coronavírus (COVID-19); **II** - a obrigação de todo servidor ou empregado público municipal da Administração Direta ou Indireta do Município, inclusive estagiário, a comunicar à sua chefia imediata qualquer viagem para os locais de risco, definidos pelo Ministério da Saúde ou OMS, e, quando do retorno, serão afastados administrativamente a contar do regresso dessas localidades por 07 (sete) dias, se assintomático, ou 14 (quatorze) dias, se apresentados sintomas de febre e/ou respiratórios (tosse seca, dor de garganta, mialgia, cefaleia e prostração, dificuldade para respirar e batimento das asas nasais); **III** - deverão executar suas atividades remotamente enquanto perdurar o estado de emergência de saúde pública de importância internacional decorrente do coronavírus (COVID-19) os servidores e empregados públicos: a) com sessenta anos ou mais; b) imunodeficientes ou com doenças preexistentes crônicas ou graves; c) responsáveis pelo cuidado de uma ou mais

peessoas com suspeita ou confirmação de diagnóstico de infecção por COVID-19, desde que haja coabitação; e d) gestantes. IV - a não obrigatoriedade de comparecimento aos órgãos de previdência para fins de cadastramento anual de comprovação de vida, durante o período de vigência da Declaração de Emergência em Saúde Pública de Importância Nacional (ESPIN); V - sem prejuízo do disposto neste Decreto, o titular de cada unidade gestora da Administração Direta e Indireta Municipal poderá adotar uma ou mais das seguintes medidas de prevenção, cautela e redução da transmissibilidade: a) adoção de regime de jornada em: 1. turnos alternados de revezamento; e 2. trabalho remoto, que abranja a totalidade ou percentual das atividades desenvolvidas pelos servidores ou empregados públicos do órgão ou entidade. b) melhor distribuição física da força de trabalho presencial, com o objetivo de evitar a concentração e a proximidade de pessoas no ambiente de trabalho; e c) flexibilização dos horários de início e término da jornada de trabalho, inclusive dos intervalos intrajornada. § 1º A comprovação de doenças preexistentes crônicas ou graves ou de imunodeficiência, bem como a de responsabilidade pelo cuidado de terceiros, de que trata o inc. III ocorrerá mediante autodeclaração, na forma dos Anexos I e II, encaminhada para o e-mail institucional da chefia imediata; o qual, por sua vez o encaminhará à Subsecretaria de Pessoas da Secretaria de Administração e Recursos Humanos. § 2º Durante o período de afastamento de que trata esse artigo, os servidores não poderão se ausentar do Município de Juiz de Fora. § 3º A adoção de quaisquer das medidas previstas neste artigo ocorrerá sem a necessidade de compensação de jornada e sem prejuízo da remuneração. (...) § 5º O disposto nas alíneas “a”, “c” e “d” do inc. III e o inc. V desse artigo não se aplicam aos servidores e empregados públicos em atividades nas áreas de segurança, saúde ou de outras atividades consideradas essenciais pelo órgão ou entidade, assim definidas pelo titular de cada unidade gestora. § 6º O servidor municipal da Administração Direta, Autárquica e Fundacional do Município enquadrado nas hipóteses das alíneas “a”, “c” e “d” do inc. III e o inc. V desse artigo terão prioridade sobre os demais para o gozo de férias e licença-prêmio. (...) § 10. Responderá processo administrativo disciplinar, por falta grave de que trata o art. 129, da Lei nº 8.710, de 31 de julho de 1995, sem prejuízo das sanções penais e administrativas o servidor que prestar informações falsas. § 11. Os cargos de direção, chefia e assessoramento, incluindo os supervisores, deverão zelar pela continuidade do serviço público e garantia do cumprimento dos prazos, metas e planos de trabalho, bem como definir ações para todos os servidores. Art. 4º-A A Secretaria de Transportes e Trânsito deverá tomar as medidas necessárias para: I - suspender a gratuidade aos estudantes da rede municipal de ensino, do serviço de transporte coletivo de passageiros no Município de Juiz de Fora de que trata a Lei nº 7.664, de 26 de dezembro de 1989; II - alterar as Ordens de Serviço de Operação (OSO) para fins de adequação da frota de ônibus em relação à demanda; III - determinar às prestadoras do serviço público de transporte individual e coletivo de passageiros: a) a fixação de informativos nas garagens, pontos de ônibus e coletivos acerca das medidas a serem adotadas pelos trabalhadores e usuários visando sua proteção individual; b) limpeza e higienização total dos ônibus, em especial nos pontos de contato com as mãos dos usuários; c) disponibilização de álcool em gel aos usuários e trabalhadores, nas áreas dos terminais e entrada e saída dos veículos; d) orientação para que os motoristas e cobradores higienizem as mãos a cada viagem. IV - suspender, por prazo indeterminado, as autorizações concedidas pelo Município de Juiz de Fora, nos termos do Decreto nº 6.766, de 07 de julho de 2000, para realização dos serviços de transporte coletivo de passageiros, sob o regime de fretamento, que tenham como destino as regiões de contaminação comunitária do coronavírus (COVID-19); V - com relação aos veículos que prestam o serviço de transporte individual de passageiros, deverão ser observados procedimentos de higienização periodicamente durante o dia. Art. 4º-B A Secretaria de Meio Ambiente e Ordenamento Urbano deverá adotar medidas intransigentes para evitar e combater o comércio clandestino e ambulante de equipamentos de segurança e utilizados na profilaxia do Coronavírus (COVID-19), tais como máscaras, luvas e álcool em gel. Art. 4º-C Em relação aos óbitos, independentemente de “causa mortis”, os funerais e ofícios fúnebres, em cemitérios públicos e privados, ficarão limitados a 08 (oito) pessoas em cada sala, devendo se priorizar o tempo reduzido de velório e se evitar cortejos e aglomerações. “Art. 5º (...) (...) X - a feira-livre noturna, realizada às quartas-feiras na Praça Antônio Carlos, bem como aquela realizada, aos domingos, na Avenida Brasil, tendo em vista o seu caráter de entretenimento e de aglomeração de pessoas. (...) § 4º As demais feiras-livres previamente autorizadas pela Secretaria de Desenvolvimento Econômico, Turismo e Agropecuária - SEDETA, através do seu Departamento de Abastecimento - DABA, ficam mantidas tendo em vista o seu caráter de abastecimento, conquanto observem: I - nos locais de entrada e saída das feiras-livres sinalização com cavaletes contendo orientações quanto ao distanciamento social, profilaxia dos alimentos e medidas de higienização dos usuários; II - a adoção pelos feirantes de práticas profiláticas tais como: a) utilização de luvas; b) higienização dos produtos após aquisição no CEASA; c) manutenção do distanciamento de no mínimo 01 (um) metro entre as barracas, bem como dos consumidores e fornecedores. III - proibição de comercialização de alimentação no local, como pastéis, bebidas, lanches e congêneres, como medida de evitar aglomeração no local.” “Art. 8º Aos estabelecimentos privados ficam impostas as seguintes restrições: I - proibição de eventos e atividades com a presença de público, ainda que previamente autorizados, que envolvem aglomeração de pessoas, tais como: eventos desportivos, religiosos, shows, feiras, circos, eventos científicos, passeatas e afins; II - proibição de funcionamento de shoppings centers e centros comerciais, à exceção de farmácias, clínicas de atendimento na área de saúde, supermercados, restaurantes e locais de alimentação, em relação a esses dois últimos apenas na modalidade entrega a domicílio (delivery); III - proibição de funcionamento de academias de ginástica, casas noturnas, bares e similares; IV - os restaurantes poderão funcionar se na organização de suas mesas for observada a distância mínima de dois metros entre elas, dando preferência à entrega a domicílio (delivery).” Art. 7º Este Decreto entra em vigor na data de sua publicação. Prefeitura de Juiz de Fora, 18 de março de 2020. a) ANTÔNIO ALMAS – Prefeito de Juiz de Fora. a) ANDRÉIA MADEIRA GORESKE – Secretária de Administração e Recursos Humanos.

## ANEXO I AUTODECLARAÇÃO DE SAÚDE



Eu, \_\_\_\_\_, RG nº \_\_\_\_\_,  
CPF nº \_\_\_\_\_, Matrícula nº \_\_\_\_\_, declaro para fins específicos de atendimento ao disposto  
no Decreto nº 13.893, de 16 de março de 2020, que devo ser submetido a isolamento por meio de trabalho remoto em  
razão de doença preexistente crônica ou grave ou de imunodeficiência, com data de início em \_\_\_\_\_, e enquanto  
perdurar o estado de emergência de saúde pública de importância internacional decorrente do coronavírus.  
Declaro, mais, que estou ciente de que a prestação de informação falsa me sujeitará às sanções penais e administrativas  
previstas em Lei.  
Juiz de Fora, \_\_\_\_ de \_\_\_\_\_ de \_\_\_\_\_.

**ANEXO II**  
**AUTODECLARAÇÃO DE CUIDADO E COABITAÇÃO**

Eu, \_\_\_\_\_, RG nº \_\_\_\_\_,  
CPF nº \_\_\_\_\_, Matrícula nº \_\_\_\_\_, declaro para fins específicos de atendimento ao disposto  
na Instrução Normativa nº 19, de 12 de março de 2020, que em razão de ter sob meu cuidado uma ou mais pessoas com  
suspeita ou confirmação de diagnóstico de infecção por COVID-19, bem como coabitar na mesma residência que esta  
pessoa, devo ser submetido a isolamento por meio de trabalho remoto com data de início em \_\_\_\_\_, enquanto  
perdurar o estado de emergência de saúde pública de importância internacional decorrente do coronavírus.  
Declaro, mais, que estou ciente de que a prestação de informação falsa me sujeitará às sanções penais e administrativas  
previstas em Lei.  
Juiz de Fora, \_\_\_\_ de \_\_\_\_\_ de \_\_\_\_\_.

# Prefeitura de Juiz de Fora

## ALVARÁ DE LOCALIZAÇÃO

**Nome/Razão Social**

CHRISPIM NEDI CARRILHO EIRELI

**Documento - CPF/CNPJ**

01.402.400/0001-96

**Domicílio Fiscal**

RUACHACARA

**Bairro**

JARDIM AMERICA-SANTA LUZIA

**Atividade ou Serviço**

4645103 COMERCIO ATACADISTA DE PRODUTOS ODONTOLÓGICOS, 4644301 COMERCIO ATACADISTA DE MEDICAMENTOS E DROGAS USO HUM, 4645101 COMERCIO ATACADISTA INST. MAT. USO MEDICO CIR.HOSP., 4644999 COM. ATACAD.DE EQUIP.USO PESSOAL E DOMESTICO EM GERAL, 4651601 COMERCIO ATACADISTA DE EQUIPAMENTOS DE INFORMATICA, 4649404 COMERCIO ATACADISTA DE MOVEIS E ART. COLCHOARIA, 4649401-COM.ATACAD.EQUIP.ELETRICOS DE USO PESSOAL E DOMEST., 6810202 ALUGUEL DE IMOVEIS PROPRIOS, 4644302 COM. ATACADISTA DE MEDICAMENTOS E DROGAS USO VETERIN., 4649408 COMERCIO ATACADISTA PROD. HIGIENE,LIMPEZA,CONSERVACA, 4647801 COMERCIO ATACADISTA DE ARTIGOS DE ESCRITORIO E PAPEL, 4623109-COM.ATACAD.DE ALIMENTOS PARA ANIMAIS, 4642702 COMERCIO ATACADISTA ROUPAS ACES.PROF. SEG. TRABALHO, 4645102 COMERCIO ATACADISTA DE PROTESES E ART. ORTOPEDIA, 4646001-COM.ATACAD.DE COSMETICOS E PRODUTOS DE PERFUMARIA, 4646002-COM.ATACADISTA DE PRODUTOS DE HIGIENE PESSOAL,

**Observação**

ATIVIDADES SUJEITAS AO LICENCIAMENTO SANITARIO  
O ESTABELECIMENTO DEVERA POSSUIR AUTO DE VISTORIA DO CORPO DE BOMBEIROS  
MANTER O ALVARA EM LOCAL VISIVEL A DISPOSICAO DA FISCALIZACAO

**Tipo de Pessoa**

JURÍDICA

**Emissão**

13/05/19

**Número**

100

**Imóvel**

REGULARIZADO

**CMC**

072.970/00-6

**Validade**

12/05/20

**Complemento**

--X--X--X--X--X--

**Processo**

004401/1996

**Porte**

ATE 2000 M2 ARE

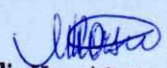

JUIZ DE FORA

  
**Marília Horsti S. La-Gatta**  
SAU/DLAU/SLAE  
MATRIC.: 53350501



**REPÚBLICA FEDERATIVA DO BRASIL**  
**ESTADO DA PARAÍBA**  
**CARTÓRIO AZEVEDO BASTOS**  
**FUNDADO EM 1888**  
**PRIMEIRO REGISTRO CIVIL DE NASCIMENTO E ÓBITOS E PRIVATIVO DE CASAMENTOS, INTERDIÇÕES E TUTELAS DA COMARCA DE**  
**JOÃO PESSOA**

Av. Epitácio Pessoa, 1145 Bairro dos Estados 58030-00, João Pessoa PB  
Tel.: (83) 3244-5404 / Fax: (83) 3244-5484  
<http://www.azevedobastos.not.br>  
E-mail: [cartorio@azevedobastos.not.br](mailto:cartorio@azevedobastos.not.br)



**DECLARAÇÃO DE SERVIÇO DE AUTENTICAÇÃO DIGITAL**

O Bel. Válber Azevêdo de Miranda Cavalcanti, Oficial do Primeiro Registro Civil de Nascimentos e Óbitos e Privativo de Casamentos, Interdições e Tutelas com atribuição de autenticar e reconhecer firmas da Comarca de João Pessoa Capital do Estado da Paraíba, em virtude de Lei, etc...

DECLARA para os devidos fins de direito que, o documento em anexo identificado individualmente em cada *Código de Autenticação Digital*<sup>1</sup> ou na referida sequência, foi autenticados de acordo com as Legislações e normas vigentes<sup>2</sup>.

DECLARO ainda que, para garantir transparência e segurança jurídica de todos os atos oriundos dos respectivos serviços de Notas e Registros do Estado da Paraíba, a Corregedoria Geral de Justiça editou o Provimento CGJPB Nº 003/2014, determinando a inserção de um código em todos os atos notoriais e registrais, assim, cada Selo Digital de Fiscalização Extrajudicial contém um código único (por exemplo: **Selo Digital: ABC12345-X1X2**) e dessa forma, cada autenticação processada pela nossa Serventia pode ser confirmada e verificada tantas vezes quanto for necessário através do site do Tribunal de Justiça do Estado da Paraíba, endereço <http://corregedoria.tjpb.jus.br/selo-digital/>

A autenticação digital do documento faz prova de que, na data e hora em que ela foi realizada, a empresa **CHRISPIM NEDI CARRILHO** tinha posse de um documento com as mesmas características que foram reproduzidas na cópia autenticada, sendo da empresa **CHRISPIM NEDI CARRILHO** a responsabilidade, única e exclusiva, pela idoneidade do documento apresentado a este Cartório.

Esta DECLARAÇÃO foi emitida em **20/05/2019 08:43:16 (hora local)** através do sistema de autenticação digital do Cartório Azevêdo Bastos, de acordo com o Art. 1º, 10º e seus §§ 1º e 2º da MP 2200/2001, como também, o documento eletrônico autenticado contendo o Certificado Digital do titular do Cartório Azevêdo Bastos, poderá ser solicitado diretamente a empresa **CHRISPIM NEDI CARRILHO** ou ao Cartório pelo endereço de e-mail [autentica@azevedobastos.not.br](mailto:autentica@azevedobastos.not.br)

Para informações mais detalhadas deste ato, acesse o site <https://autdigital.azevedobastos.not.br> e informe o *Código de Consulta desta Declaração*.

**Código de Consulta desta Declaração:** 1250001

A consulta desta Declaração estará disponível em nosso site até **17/05/2020 09:36:08 (hora local)**.

<sup>1</sup>**Código de Autenticação Digital:** 35831705190911270391-1

<sup>2</sup>**Legislações Vigentes:** Lei Federal nº 8.935/94, Lei Federal nº 10.406/2002, Medida Provisória nº 2200/2001, Lei Federal nº 13.105/2015, Lei Estadual nº 8.721/2008, Lei Estadual nº 10.132/2013 e Provimento CGJ N° 003/2014.

O referido é verdade, dou fé.

**CHAVE DIGITAL**

00005b1d734fd94f057f2d69fe6bc05b53b37402b149b9d592953d866992688edbf5847e5c9698176112a8cdb89c62df69eba34671b3ef1ef38ee85caa  
e6b2a1ebf734cde021dcc61dbc727e6c0ffe6d





PREFEITURA DE JUIZ DE FORA  
SECRETARIA DE SAÚDE - SS  
Departamento de Vigilância Sanitária

## ALVARÁ SANITÁRIO

Nº ALVARÁ: 0517/2020

DATA DE VALIDADE: 16/06/2021

Nº PROCESSO: 004401/1996

CMC: 072.970/00-6

TIPO DE ESTABELECIMENTO: Distribuidora de produtos sujeitos a controle sanitário

CNAE- Atividade Econômica Esbaecimento: 4644-3/01 4649-4/08

OBSERVAÇÃO: Atividades exercidas pela empresa: Armazenar, distribuir, expedir e transportar produtos para saúde e medicamentos, inclusive sujeitos a controle especial; armazenar, distribuir e expedir saneantes domissanitários

RAZÃO SOCIAL: CHRISPIM NEDI CARRILHO EPP

CNPJ/CPF: 01.402.400/0001-96

LOGRADOURO: RUA CHACARA

NÚMERO: 100

COMPLEMENTO:

BAIRRO: SANTA LUZIA

MUNICÍPIO: Juiz de Fora

CEP: 36030030

UF: MG

RESPONSÁVEL LEGAL: Chrispim Nedi Carrilho

CPF: 559.304.766-91

RESPONSÁVEL TÉCNICO: Caroline Dias Martini Alves Nascimento

CPF: 117.645.027-10

REGISTRO NO CONSELHO PROFISSIONAL: CRF MG 37214

RESP. TÉCNICO SUBSTITUTO:

CPF:

REGISTRO NO CONSELHO PROFISSIONAL:

O Chefe do Departamento de Vigilância Sanitária, concede o presente ALVARÁ SANITÁRIO, sendo que seu(s) responsável(is) assume(m) cumprir a legislação vigente e observar as Boas Práticas referentes às atividades prestadas, respondendo civil e criminalmente pelo não cumprimento de tais exigências.

Este documento deverá ser afixado no estabelecimento, em local visível ao público.

O presente alvará deverá ser renovado anualmente de acordo com o disposto no artigo 36, da Lei Complementar 064/2017 - Código Sanitário Municipal e poderá ser cancelado a qualquer momento por desobediência ou inobservância do disposto nas normas legais.

Juiz de Fora, 16 de junho de 2020.

Autoridade Sanitária  
Ivander Martins Vieira  
Autoridade Sanitária  
DVSASSVSSSPF-MG-177-7.01





**REPÚBLICA FEDERATIVA DO BRASIL**  
**ESTADO DA PARAÍBA**  
**CARTÓRIO AZEVEDO BASTOS**  
**FUNDADO EM 1888**  
**PRIMEIRO REGISTRO CIVIL DE NASCIMENTO E ÓBITOS E PRIVATIVO DE CASAMENTOS, INTERDIÇÕES E TUTELAS DA COMARCA DE**  
**JOÃO PESSOA**

Av. Epitácio Pessoa, 1145 Bairro dos Estados 58030-00, João Pessoa PB  
Tel.: (83) 3244-5404 / Fax: (83) 3244-5484  
<http://www.azevedobastos.not.br>  
E-mail: [cartorio@azevedobastos.not.br](mailto:cartorio@azevedobastos.not.br)



**DECLARAÇÃO DE SERVIÇO DE AUTENTICAÇÃO DIGITAL**

O Bel. Válber Azevêdo de Miranda Cavalcanti, Oficial do Primeiro Registro Civil de Nascimentos e Óbitos e Privativo de Casamentos, Interdições e Tutelas com atribuição de autenticar e reconhecer firmas da Comarca de João Pessoa Capital do Estado da Paraíba, em virtude de Lei, etc...

DECLARA para os devidos fins de direito que, o documento em anexo identificado individualmente em cada Código de Autenticação Digital<sup>1</sup> ou na referida sequência, foi autenticado de acordo com as Legislações e normas vigentes<sup>2</sup>.

DECLARO ainda que, para garantir transparência e segurança jurídica de todos os atos oriundos da atividade Notarial e Registral no Estado da Paraíba, foi instituído pela Lei Nº 10.132, de 06 de novembro de 2013, a aplicação obrigatória de um Selo Digital de Fiscalização Extrajudicial em todos os atos de notas e registro, composto de um código único (por exemplo: Selo Digital: ABC12345-X1X2) e dessa forma, cada autenticação processada pela nossa Serventia pode ser verificada e confirmada tantas vezes quanto for necessário através do site do Tribunal de Justiça do Estado da Paraíba, endereço <https://corregedoria.tjpb.jus.br/selo-digital/>

A autenticação digital do documento faz prova de que, na data e hora em que ela foi realizada, a empresa CHRISPIM NEDI CARRILHO tinha posse de um documento com as mesmas características que foram reproduzidas na cópia autenticada, sendo da empresa CHRISPIM NEDI CARRILHO a responsabilidade, única e exclusiva, pela idoneidade do documento apresentado a este Cartório.

Esta DECLARAÇÃO foi emitida em **18/06/2020 17:30:55 (hora local)** através do sistema de autenticação digital do Cartório Azevedo Bastos, de acordo com o Art. 1º, 10º e seus §§ 1º e 2º da MP 2200/2001, como também, o documento eletrônico autenticado contendo o Certificado Digital do titular do Cartório Azevedo Bastos, poderá ser solicitado diretamente a empresa **CHRISPIM NEDI CARRILHO** ou ao Cartório pelo endereço de e-mail [autentica@azevedobastos.not.br](mailto:autentica@azevedobastos.not.br)

Para informações mais detalhadas deste ato, acesse o site <https://autdigital.azevedobastos.not.br> e informe o *Código de Consulta desta Declaração*.

A consulta desta Declaração estará disponível em nosso site.

<sup>1</sup>**Código de Autenticação Digital:** 35831806201440380416-1

<sup>2</sup>**Legislações Vigentes:** Lei Federal nº 8.935/94, Lei Federal nº 10.406/2002, Medida Provisória nº 2200/2001, Lei Federal nº 13.105/2015, Lei Estadual nº 8.721/2008, Lei Estadual nº 10.132/2013 e Provimento CGJ N° 003/2014.

O referido é verdade, dou fé.

**CHAVE DIGITAL**

00005b1d734fd94f057f2d69fe6bc05becea6bcfb84fc992f7bdbcd3cc0eefa43a7b024994317b93fa2544bfc77782cd1f718d7f4f1335a0c251bf5560ef269eba34671b3ef1ef38ee85caae6b2a1



Presidência da República  
Casa Civil  
Medida Provisória Nº 2.200-2,  
de 24 de agosto de 2001.





## Certidão Simplificada

Certificamos que as informações abaixo constam dos documentos arquivados nesta Junta Comercial e são vigentes na data de sua expedição.

Nome Empresarial:	CHRISPIM NEDI CARRILHO EIRELI - EPP		
Natureza Jurídica:	EMPRESA INDIVIDUAL DE RESPONSABILIDADE LIMITADA (DE NATUREZA EMPRESARIA)		
Número de Identificação do Registro de Empresas - NIRE	CNPJ	Data de Arquivamento do Ato Constitutivo	Data de Início de Atividade
3160021470-8	01.402.400/0001-96	22/08/1996	01/09/1996

Endereço Completo:

RUA CHACARA 100 - BAIRRO SANTA LUZIA CEP 36030-030 - JUIZ DE FORA/MG

Objeto Social:

ATIVIDADE PRINCIPAL: COMERCIO ATACADISTA DE INSTRUMENTOS E MATERIAIS PARA USO MEDICO, CIRURGICO, HOSPITALAR E DE LABORATORIOS E COMO ATIVIDADE SECUNDARIA: COMERCIO ATACADISTA DE PRODUTOS ODONTOLOGICOS, COMERCIO ATACADISTA DE MEDICAMENTOS E DROGAS DE USO HUMANO, COMERCIO ATACADISTA DE OUTROS EQUIPAMENTOS E ARTIGOS DE USO PESSOAL E DOMESTICO NAO ESPECIFICADOS ANTERIORMENTE, COMERCIO ATACADISTA DE EQUIPAMENTOS DE INFORMATICA, COMERCIO ATACADISTA DE MOVEIS E ARTIGOS DE COLCHOARIA, COMERCIO ATACADISTA DE EQUIPAMENTOS ELETRICOS DE USO PESSOAL E DOMESTICO, COMERCIO ATACADISTA DE MEDICAMENTOS E DROGAS DE USO VETERINARIO, COMERCIO ATACADISTA DE PRODUTOS DE HIGIENE, LIMPEZA E CONSERVACAO DOMICILIAR, COMERCIO ATACADISTA DE ARTIGOS DE ESCRITORIO E DE PAPELARIA, COMERCIO ATACADISTA DE ALIMENTOS PARA ANIMAIS, COMERCIO ATACADISTA DE ROUPAS E ACESSORIOS PARA USO PROFISSIONAL E DE SEGURANCA DO TRABALHO, COMERCIO ATACADISTA DE PROTESES E ARTIGOS DE ORTOPEDIA, COMERCIO ATACADISTA DE COSMETICOS E PRODUTOS DE PERFUMARIA, COMERCIO ATACADISTA DE PRODUTOS DE HIGIENE PESSOAL, COMERCIO ATACADISTA DE EMBALAGENS, COMERCIO ATACADISTA DE MAQUINAS, APARELHOS E EQUIPAMENTOS PARA USO ODONTO MEDICO HOSPITALAR, PARTES E PECAS, COMERCIO ATACADISTA ESPECIALIZADO EM PRODUTOS ALIMENTICIOS NAO ESPECIFICADOS ANTERIORMENTE E ADMINISTRACAO E LOCACAO DE IMOVEIS PROPRIOS.

Capital Social: R\$ 78.800,00 SETENTA E OITO MIL E OITOCENTOS REAIS Capital Integralizado: R\$ 78.800,00 SETENTA E OITO MIL E OITOCENTOS REAIS	Microempresa ou Empresa de Pequeno Porte  EMPRESA PEQUENO PORTE (Lei Complementar nº123/06)	Prazo de Duração  INDETERMINADO
---	--	---------------------------------------

Titular/Administrador		Término Mandato		Função
CPF/NIRE	Nome	xxxxxxx		TITULAR / ADMINISTRADOR
559.304.766-91	CHRISPIM NEDI CARRILHO			
Status: XXXXXXXX	Situação: ATIVA			
Último Arquivamento: 29/04/2020	Número: 7818375			
Ato	223	BALANCO		

Empresa(s) Antecessora(s)				
Nome Anterior	Nire	Número Aprovação	UF	Tipo Movimentação
CHRISPIM NEDI CARRILHO - EPP	3110675945-6	31600214708	xx	TRANSFORMACAO

Certidão Simplificada Digital emitida pela JUNTA COMERCIAL DO ESTADO DE MINAS GERAIS e certificada digitalmente. Se desejar confirmar a autenticidade desta certidão, acesse o site da JUCEMG (<http://www.jucemg.mg.gov.br>) e clique em validar certidão. A certidão pode ser validada de duas formas:

- 1) Validação por envio de arquivo (upload)
- 2) Validação visual (digite o nº C200000944221 e visualize a certidão)



20/263.224-5





Sistema Nacional de Registro de Empresas Mercantil - SINREM  
Governo do Estado de Minas Gerais  
Secretaria de Estado da Fazenda de Minas Gerais  
Junta Comercial do Estado de Minas Gerais

## Certidão Simplificada

Certificamos que as informações abaixo constam dos documentos arquivados nesta Junta Comercial e são vigentes na data de sua expedição.

Nome Empresarial:	CHRISPIM NEDI CARRILHO EIRELI - EPP		
Natureza Jurídica:	EMPRESA INDIVIDUAL DE RESPONSABILIDADE LIMITADA (DE NATUREZA EMPRESARIA)		
Filial(ais) nesta Unidade da Federação ou fora dela			
Nire	CNPJ	Endereço	
NADA MAIS#			

Belo Horizonte, 11 de Maio de 2020 16:56

  
MARINELY DE PAULA BOMFIM  
SECRETÁRIA GERAL

Certidão Simplificada Digital emitida pela JUNTA COMERCIAL DO ESTADO DE MINAS GERAIS e certificada digitalmente. Se desejar confirmar a autenticidade desta certidão, acesse o site da JUCEMG (<http://www.jucemg.mg.gov.br>) e clique em validar certidão. A certidão pode ser validada de duas formas:

- 1) Validação por envio de arquivo (upload)
- 2) Validação visual (digite o nº C200000944221 e visualize a certidão)



20/263.224-5





SERVIÇO PÚBLICO FEDERAL  
CONSELHO FEDERAL DE FARMÁCIA



CERTIDÃO DE REGULARIDADE

REGISTRO  
16.022

REGIONAL  
CRF/MG

VALIDADE  
23/03/2021

HORÁRIO DE FUNCIONAMENTO DO ESTABELECIMENTO: SEG. A SEX.  
08:00 às 18:00

RAZÃO/DENOMINAÇÃO SOCIAL  
Chrispim Nedi Carrilho

NATUREZA DO ESTABELECIMENTO  
Distribuidora de Medicamentos

ENDEREÇO  
R. Chácara, 100 - CEP: 36030-030

CNPJ  
01.402.400/0001-96

LOCALIDADE  
Santa Luzia

CIDADE  
Juiz de Fora/MG

FARMACÊUTICO(S) DIRETOR/RESPONSÁVEL(EIS) TÉCNICO(S)

NOME

INSCRIÇÃO HORÁRIO DE ASSISTÊNCIA

Caroline Dias Martini Alves  
Nascimento

37.214 Seg/Sex:08:00 às 12:00 - 14:00 às 18:00

ESTA CERTIDÃO DEVE SER AFIKADA EM UM LUGAR BEM VISÍVEL AO PÚBLICO

Certificamos que o estabelecimento a que se refere esta Certidão de Regularidade Técnica está inscrito no Conselho Regional de Farmácia, atendendo a todos os requisitos do art.22, parágrafo único e art.24, ambos da Lei 3820/60.

Tratando-se de Farmácia e Drogaria, certificamos que está regularizada em sua atividade durante os horários estabelecidos pelos Farmacêuticos Responsáveis Técnicos, de acordo com os artigos 15, parágrafos 1º e 2º, e 23, alínea 'c', da Lei nº5.991/73.

A autenticidade e/ou validade jurídica dessa Certidão será comprovada acessando o site institucional e digitando o código de autenticidade ou mesmo através do leitor de QR-Code.

O documento impresso deverá ser reimpresso a cada 90 (noventa) dias.

Expedida em 24/03/2020 e emitida no dia 27/03/2020



Código de  
Autenticidade  
002323124272620000



Consultas / Funcionamento de Empresa Nacional / Resultado / Detalhamento

## Dados da Empresa Nacional

**Razão Social**

CHRISPIM NEDI CARRILHO - EPP

**CNPJ**

01.402.400/0001-96

**Endereço Completo**

RUA CHÁCARA, Nº 100 - SANTA LUZIA CEP: 36.030-030 - JUIZ DE FORA/MG

**Telefone****Responsável Técnico**

CAROLINE DIAS MARITNI ALVES NASCIMENTO

**Responsável Legal**

CHRISPIM NEDI CARRILHO

## Dados do Cadastro

**Cadastro Nº**

1.03.955-8

**Data do Cadastro**

09/04/1999

**Situação****Ativa****Nº do Processo**

25000.014761/9938

**Cadastro**

1 - Medicamento

**Atividades / Classes****Armazenar**

- Correlato
- Medicamento

**Distribuir**

- Correlato
- Medicamento

**Expedir**

- Correlato
- Medicamento

**Transportar**

- Correlato
- Medicamento

**Certificado de Boas Práticas de Fabricação - CBPF (Vigente)**

**Empresa  
Solicitante****Linhas de Certificação  
Vigentes****Data de  
Publicação****Vencimento do  
Certificado**

Nenhum registro encontrado

**Certificado de Boas Práticas de Distribuição e Armazenagem - CBPDA (Vigente)****Empresa  
Solicitante****Linhas de Certificação  
Vigentes****Data de  
Publicação****Vencimento do  
Certificado**

Nenhum registro encontrado

[Voltar](#)



Consultas / Funcionamento de Empresa Nacional / Resultado / Detalhamento

### Dados da Empresa Nacional

**Razão Social**

CHRISPIM NEDI CARRILHO - EPP

**CNPJ**

01.402.400/0001-96

**Endereço Completo**

RUA CHÁCARA, Nº 100 - SANTA LUZIA CEP: 36.030-030 - JUIZ DE FORA/MG

**Telefone****Responsável Técnico**

CAROLINE DIAS MARITNI ALVES NASCIMENTO

**Responsável Legal**

CHRISPIM NEDI CARRILHO

### Dados do Cadastro

**Cadastro Nº**

1.20.532-1

**Data do Cadastro**

09/04/1999

**Situação**

Ativa

**Nº do Processo**

25000.030481/9831

**Cadastro**

1 - Medicamento **Especial**

**Atividades / Classes****Armazenar**

- Medicamento

**Distribuir**

- Medicamento

**Expedir**

- Medicamento

**Transportar**

- Medicamento

**Certificado de Boas Práticas de Fabricação - CBPF (Vigente)**

**Empresa  
Solicitante****Linhas de Certificação  
Vigentes****Data de  
Publicação****Vencimento do  
Certificado**

Nenhum registro encontrado

**Certificado de Boas Práticas de Distribuição e Armazenagem - CBPDA (Vigente)****Empresa  
Solicitante****Linhas de Certificação  
Vigentes****Data de  
Publicação****Vencimento do  
Certificado**

Nenhum registro encontrado

[Voltar](#)



Consultas / Funcionamento de Empresa Nacional / Resultado / Detalhamento

Dados da Empresa Nacional

Razão Social

CHRISPIM NEDI CARRILHO - EPP

CNPJ

01.402.400/0001-96

Endereço Completo

RUA CHÁCARA, Nº 100 - SANTA LUZIA CEP: 36.030-030 - JUIZ DE FORA/MG

Telefone

Responsável Técnico

CAROLINE DIAS MARITNI ALVES NASCIMENTO

Responsável Legal

CHRISPIM NEDI CARRILHO

Dados do Cadastro

Cadastro Nº

3.05.570-6

Data do Cadastro

02/09/2013

Situação

Ativa

Nº do Processo

25351.386767/2013-34

Cadastro

3 - Saneantes

Atividades / Classes

Armazenar

- Saneante Domis.

Distribuir

- Saneante Domis.

Expedir

- Saneante Domis.

Certificado de Boas Práticas de Fabricação - CBPF (Vigente)

Empresa Solicitante	Linhas de Certificação Vigentes	Data de Publicação	Vencimento do Certificado

Nenhum registro encontrado



Certificado de Boas Práticas de Distribuição e Armazenagem - CBPDA (Vigente)

Empresa Solicitante	Linhas de Certificação Vigentes	Data de Publicação	Vencimento do Certificado
---------------------	---------------------------------	--------------------	---------------------------

Nenhum registro encontrado

Voltar



EMPRESA: POLO HOSPITALAR LTDA - EPP  
ENDEREÇO: rua alves tororo,79  
BAIRRO: santo antonio CEP: 55294450 - GARANHUNS/PE  
CNPJ: 13.742.015/0001-77  
PROCESSO: 25351.594723/2011-85  
MOTIVO DO INDEFERIMENTO:  
Solicitação de Renovação peticionada após vencimento da autori-  
zação, contrariando a Lei 9.782/99. Deverá ser realizado novo pedido  
de concessão.  
EMPRESA: DENTAL Z ROCHA LTDA  
ENDEREÇO: ESCADARIA MARIA ORTIZ, 47 - LOJA 02 E JI-  
RAU  
BAIRRO: CENTRO CEP: 29015130 - VITÓRIA/ES  
CNPJ: 27.265.958/0001-60  
PROCESSO: 25351.783567/2008-89  
MOTIVO DO INDEFERIMENTO:  
Solicitação de renovação peticionada após vencimento da autorização,  
contrariando a Lei 9.782/99. Deverá ser realizado novo pedido de  
concessão.  
EMPRESA: IMPORT HOSPITALAR LTDA - EPP  
ENDEREÇO: RUA SANTOS DUMONT 120  
BAIRRO: BURITIZAL CEP: 68902880 - MACAPÁ/AP  
CNPJ: 01.324.654/0001-33  
PROCESSO: 25351.400586/2010-94  
MOTIVO DO INDEFERIMENTO:  
Solicitação de Renovação peticionada após vencimento da autori-  
zação, contrariando a Lei 9.782/99. Deverá ser realizado novo pedido  
de concessão.  
EMPRESA: MEDIC STOCK COMÉRCIO DE PRODUTOS MÉ-  
DICOS HOSPITALARES LTDA  
ENDEREÇO: RUA EDVINO ANTÔNIO DEBONI, Nº 225, BLO-  
COS 10, 11 E 12  
BAIRRO: FAZENDINHA CEP: 81330600 - CURITIBA/PR  
CNPJ: 05.997.927/0001-61  
PROCESSO: 25023.021149/2006-99  
MOTIVO DO INDEFERIMENTO:  
Solicitação de Renovação peticionada após vencimento da autori-  
zação, contrariando a Lei 9.782/99. Deverá ser realizado novo pedido  
de concessão.  
EMPRESA: BRASFARMA COMERCIO DE MEDICAMENTOS  
LTDA  
ENDEREÇO: RUA MARAVALHO BELO 77  
BAIRRO: MARAMBAIA CEP: 66623240 - BELÉM/PA  
CNPJ: 00.799.666/0001-51  
PROCESSO: 25010.012958/96  
MOTIVO DO INDEFERIMENTO:  
Solicitação de Renovação peticionada após vencimento da autori-  
zação, contrariando a Lei 9.782/99. Deverá ser realizado novo pedido  
de concessão.  
EMPRESA: SÃO JUDAS DISTRIBUIDORA DE PRODUTOS FAR-  
MACÊUTICOS, HOSPITALARES E PERFUMARIA LTDA.  
ENDEREÇO: RUA VEREADOR JOSÉ VASCONCELOS DOS  
REIS, Nº 59  
BAIRRO: CENTRO CEP: 13790000 - SÃO SEBASTIÃO DA GRA-  
MA/SP  
CNPJ: 03.886.922/0001-36  
PROCESSO: 25351.014180/00-02  
MOTIVO DO INDEFERIMENTO:  
Solicitação de Renovação peticionada após vencimento da autori-  
zação, contrariando a Lei 9.782/99. Deverá ser realizado novo pedido  
de concessão.  
EMPRESA: MAUÉS LOBATO COMÉRCIO E REPRESENTAÇÃO  
LTDA  
ENDEREÇO: RUA BARÃO DE AMARAGI 743  
BAIRRO: PIEDADE CEP: 54400180 - JABOATÃO DOS GUA-  
RARAPES/PE  
CNPJ: 09.007.162/0001-26  
PROCESSO: 25019.004221/98-66  
MOTIVO DO INDEFERIMENTO:  
Solicitação de Renovação peticionada após vencimento da autori-  
zação, contrariando a Lei 9.782/99. Deverá ser realizado novo pedido  
de concessão.

RESOLUÇÃO - RE Nº 3.106, DE 14 DE AGOSTO DE 2014

O Superintendente de Inspeção Sanitária no uso de suas  
atribuições legais conferidas pela Portaria nº 1.021, de 18 de junho de  
2014, tendo em vista o disposto no art. 108 e no inciso I, § 1º do art.  
6º do Regimento Interno aprovado nos termos do Anexo I da Portaria  
nº 650 de 29 de maio de 2014, publicada no DOU de 2 de junho de  
2014 e suas alterações, e  
considerando o art. 12 e o art. 25 da Lei n.º 6.360, de 23 de  
setembro de 1976, bem como o inciso IX, do art. 7º da Lei n.º 9.782,  
de 26 de janeiro de 1999, resolve:  
Art. 1º. Alterar Autorização Especial para Empresas de Me-  
dicamentos, constantes no anexo desta Resolução.  
Art. 2º Esta Resolução entra em vigor na data de sua pu-  
blicação.

BRUNO GONÇALVES ARAÚJO RIOS

ANEXO

EMPRESA: SAFELAB TRANSPORTES LTDA  
ENDEREÇO: RUA PLÁCIDO VIEIRA Nº. 43  
BAIRRO: SANTO AMARO CEP: 04754080 - SÃO PAULO/SP  
CNPJ: 04.708.424/0001-66  
PROCESSO: 25351.002365/02-64 AUTORIZ/MS: 1.21070.1  
ATIVIDADE/CLASSE  
ARMAZENAR: MEDICAMENTO  
EXPEDIR: MEDICAMENTO  
IMPORTAR: MEDICAMENTO  
TRANSPORTAR: MEDICAMENTO  
EMPRESA: NUNESFARMA DISTRIBUIDORA DE PRODUTOS  
FARMACÊUTICOS LTDA

ENDEREÇO: RUA ALMIRANTE GONÇALVES, Nº 2247  
BAIRRO: ÁGUA VERDE CEP: 80250150 - CURITIBA/PR  
CNPJ: 75.014.167/0001-00  
PROCESSO: 25023.020689/98-39 AUTORIZ/MS: 1.20570.2  
ATIVIDADE/CLASSE  
ARMAZENAR: MEDICAMENTO  
DISTRIBUIR: MEDICAMENTO  
EXPEDIR: MEDICAMENTO  
IMPORTAR: MEDICAMENTO  
TRANSPORTAR: MEDICAMENTO

RESOLUÇÃO - RE Nº 3.107, DE 14 DE AGOSTO DE 2014

O Superintendente de Inspeção Sanitária no uso de suas  
atribuições legais conferidas pela Portaria nº 1.021, de 18 de junho de  
2014, tendo em vista o disposto no art. 108 e no inciso I, § 1º do art.  
6º do Regimento Interno aprovado nos termos do Anexo I da Portaria  
nº 650 de 29 de maio de 2014, publicada no DOU de 2 de junho de  
2014 e suas alterações, e  
considerando o art. 12 e o art. 25 da Lei n.º 6.360, de 23 de  
setembro de 1976, bem como o inciso IX, do art. 7º da Lei n.º 9.782,  
de 26 de janeiro de 1999, resolve:  
Art. 1º. Conceder Renovação de Autorização Especial para  
Empresas de Medicamentos, constantes no anexo desta Resolução.  
Art. 2º Esta Resolução entra em vigor na data de sua pu-  
blicação.

BRUNO GONÇALVES ARAÚJO RIOS

ANEXO

EMPRESA: DISTRIBUIDORA HOSPITALAR CONSUMED MI-  
NAS LTDA  
ENDEREÇO: AV DEPUTADO LUIZ FERNANDO LINHARES S/N  
GALPAO C PARQUE DE EXPOSICOES  
BAIRRO: CENTRO CEP: 28460000 - MIRACEMA/RJ  
CNPJ: 10.235.795/0002-51  
PROCESSO: 25351.097859/2011-04 AUTORIZ/MS: 1.22787.6  
ATIVIDADE/CLASSE  
ARMAZENAR: MEDICAMENTO  
DISTRIBUIR: MEDICAMENTO  
EXPEDIR: MEDICAMENTO  
EMPRESA: FLEX EXPRESS SERVIÇOS DE ENCOMENDAS LT-  
DA  
ENDEREÇO: Rua Constantino Burato, 509  
BAIRRO: Vila Barros CEP: 07192040 - GUARULHOS/SP  
CNPJ: 07.332.648/0001-04  
PROCESSO: 25351.590174/2012-11 AUTORIZ/MS: 1.23347.2  
ATIVIDADE/CLASSE  
TRANSPORTAR: INSUMOS FARMACÊUTICOS/MEDICAMEN-  
TO  
EMPRESA: WERBRAN DISTRIBUIDORA DE MEDICAMENTOS  
LTDA  
ENDEREÇO: RODOVIA PERIMETRAL NORTE, Nº 591  
BAIRRO: PADRE EURICO CEP: 85601971 - FRANCISCO BEL-  
TRÃO/PR  
CNPJ: 04.372.020/0001-44  
PROCESSO: 25023.080025/2002-11 AUTORIZ/MS: 1.21371.1  
ATIVIDADE/CLASSE  
DISTRIBUIR: MEDICAMENTO  
EMPRESA: TRANSPORTADORA AMERICANA LTDA  
ENDEREÇO: AVENIDA COMENDADOR THOMAZ FORTUNA-  
TO, Nº 3466  
BAIRRO: PRAIA DOS NAMORADOS CEP: 13475010 - AME-  
RICANA/SP  
CNPJ: 43.244.631/0001-69  
PROCESSO: 25351.037803/2003-11 AUTORIZ/MS: 1.21366.5  
ATIVIDADE/CLASSE  
TRANSPORTAR: INSUMO/MEDICAMENTO  
EMPRESA: LUCAS E JÚNIOR TRANSPORTADORA LTDA EPP  
ENDEREÇO: ESTRADA GUANDU DO SENA, Nº. 1.570.  
BAIRRO: BANGU CEP: 21854002 - RIO DE JANEIRO/RJ  
CNPJ: 01.562.471/0001-56  
PROCESSO: 25351.087314/2009-13 AUTORIZ/MS: 1.22255.8  
ATIVIDADE/CLASSE  
TRANSPORTAR: MEDICAMENTO  
EMPRESA: TNT MERCÚRIO CARGAS E ENCOMENDAS EX-  
PRESSAS S.A.  
ENDEREÇO: ST STRC TRECHO Nº 03, CONJUNTO D, LOTES  
01 E 02  
BAIRRO: GUARÁ CEP: 71225534 - GUARÁ/DF  
CNPJ: 95.591.723/0122-06  
PROCESSO: 25351.334824/2007-14 AUTORIZ/MS: 1.21978.0  
ATIVIDADE/CLASSE  
TRANSPORTAR: MEDICAMENTO  
EMPRESA: EMBRAFARMA PRODUTOS QUIMICOS E FARMA-  
CEUTICOS LTDA  
ENDEREÇO: R CARLO CARRA, 66 - SALA 02  
BAIRRO: VILA SANTA CATARINA CEP: 04367000 - SÃO PAU-  
LO/SP  
CNPJ: 67.422.600/0001-19  
PROCESSO: 25351.212058/2002-15 AUTORIZ/MS: 1.21231.8  
ATIVIDADE/CLASSE  
ARMAZENAR: INSUMOS FARMACÊUTICOS  
DISTRIBUIR: INSUMOS FARMACÊUTICOS  
EMBALAR: INSUMOS FARMACÊUTICOS  
EXPEDIR: INSUMOS FARMACÊUTICOS  
EXPORTAR: INSUMOS FARMACÊUTICOS  
FRACIONAR: INSUMOS FARMACÊUTICOS  
IMPORTAR: INSUMOS FARMACÊUTICOS

EMPRESA: GENÉRICOS E SIMILARES UNIÃO LTDA.  
ENDEREÇO: RUA CRUZEIRO DO SUL, Nº 1050  
BAIRRO: PQ. NOVO PROGRESSO 1 SE CEP: 32115170 - CON-  
TAGEM/MG  
CNPJ: 05.059.766/0001-65  
PROCESSO: 25351.010517/2003-17 AUTORIZ/MS: 1.21232.1  
ATIVIDADE/CLASSE  
ARMAZENAR: MEDICAMENTO  
DISTRIBUIR: MEDICAMENTO  
EXPEDIR: MEDICAMENTO  
EMPRESA: Maxima Distribuidora de medicamentos Ltda  
ENDEREÇO: rua jassyendy, sn, quadra 09, lote 17  
BAIRRO: jardim helvécia CEP: 74933580 - APARECIDA DE  
GOIÂNIA/GO  
CNPJ: 17.189.295/0001-99  
PROCESSO: 25351.096705/2013-17 AUTORIZ/MS: 1.23340.7  
ATIVIDADE/CLASSE  
ARMAZENAR: MEDICAMENTO  
DISTRIBUIR: MEDICAMENTO  
EXPEDIR: MEDICAMENTO  
EMPRESA: SERVIMED COMERCIAL LTDA  
ENDEREÇO: RUA PADRE MELLO, 854  
BAIRRO: CENTRO CEP: 86400000 - JACAREZINHO/PR  
CNPJ: 44.463.156/0007-70  
PROCESSO: 25023.190540/2006-32 AUTORIZ/MS: 1.22535.5  
ATIVIDADE/CLASSE  
ARMAZENAR: MEDICAMENTO  
DISTRIBUIR: MEDICAMENTO  
EXPEDIR: MEDICAMENTO  
EMPRESA: PRODIET FARMACEUTICA S.A.  
ENDEREÇO: rua liberdade, 1051 parte iii  
BAIRRO: marechal rondon CEP: 92020240 - CANOAS/RS  
CNPJ: 81.887.838/0009-06  
PROCESSO: 25351.270984/2013-33 AUTORIZ/MS: 1.23403.5  
ATIVIDADE/CLASSE  
ARMAZENAR: MEDICAMENTO  
DISTRIBUIR: MEDICAMENTO  
EXPEDIR: MEDICAMENTO  
EMPRESA: DENTAL CENTRO OESTE LTDA  
ENDEREÇO: RUA PROFESSOR JOÃO FELIX, Nº 635  
BAIRRO: BAÚ CEP: 78008135 - CUIABÁ/MT  
CNPJ: 36.900.926/0001-80  
PROCESSO: 25351.165525/2006-34 AUTORIZ/MS: 1.21719.5  
ATIVIDADE/CLASSE  
ARMAZENAR: MEDICAMENTO  
DISTRIBUIR: MEDICAMENTO  
EXPEDIR: MEDICAMENTO  
EMPRESA: DIER & DIER LTDA  
ENDEREÇO: AVENIDA PEDRO LUDOVICO TEIXEIRA, Nº  
1356  
BAIRRO: CENTRO CEP: 7776000 - COLINAS DO TOCAN-  
TINS/TO  
CNPJ: 07.257.364/0001-09  
PROCESSO: 25351.604453/2007-35 AUTORIZ/MS: 1.38340.6  
PERÍODO: 28/01/2012 A 28/01/2013  
ATIVIDADE/CLASSE  
MANIPULAR: INSUMOS FARMACÊUTICOS  
EMPRESA: Baszi Comercial LTDA ME  
ENDEREÇO: Rua Orange, Qd. 13, Lt. 05, S/N  
BAIRRO: Residencial Solar /central Par CEP: 74968577 - APA-  
RECIDA DE GOIÂNIA/GO  
CNPJ: 15.086.174/0001-96  
PROCESSO: 25351.711712/2012-36 AUTORIZ/MS: 1.23278.4  
ATIVIDADE/CLASSE  
ARMAZENAR: INSUMOS FARMACÊUTICOS/MEDICAMENTO  
DISTRIBUIR: INSUMOS FARMACÊUTICOS/MEDICAMENTO  
EXPEDIR: INSUMOS FARMACÊUTICOS/MEDICAMENTO  
EMPRESA: FOX FARMA - SOCIEDADE FARMACÊUTICA LT-  
DA  
ENDEREÇO: RUA PROFESSORA ESTER DE MELO, Nº 110  
BAIRRO: BENFICA CEP: 20930010 - RIO DE JANEIRO/RJ  
CNPJ: 33.486.085/0001-19  
PROCESSO: 25351.076194/2009-45 AUTORIZ/MS: 1.22269.7  
ATIVIDADE/CLASSE  
ARMAZENAR: MEDICAMENTO  
DISTRIBUIR: MEDICAMENTO  
EXPEDIR: MEDICAMENTO  
EMPRESA: DR FARMACEUTICA LTDA  
ENDEREÇO: RUA IGUAÇU S/N QUADRA 134 LOTE 07  
BAIRRO: SETOR DOS AFONSOS CEP: 74915290 - APARECIDA  
DE GOIÂNIA/GO  
CNPJ: 16.509.418/0001-69  
PROCESSO: 25351.140394/2013-45 AUTORIZ/MS: 1.23386.7  
ATIVIDADE/CLASSE  
ARMAZENAR: MEDICAMENTO  
DISTRIBUIR: MEDICAMENTO  
EXPEDIR: MEDICAMENTO  
EMPRESA: EMEFARMA RIO REPRESENTAÇÕES LTDA  
ENDEREÇO: RODOVIA PRESIDENTE DUTRA, Nº 16683  
BAIRRO: POSSE CEP: 26020005 - NOVA IGUAÇU/RJ  
CNPJ: 32.130.304/0001-60  
PROCESSO: 25351.181840/2004-47 AUTORIZ/MS: 1.21506.9  
ATIVIDADE/CLASSE  
ARMAZENAR: MEDICAMENTO  
DISTRIBUIR: MEDICAMENTO  
EXPEDIR: MEDICAMENTO  
EMPRESA: NUTRIEX IMPORTACAO E EXPORTACAO DE PRO-  
DUTOS NUTRICIONAIS E FARMOQUIMICOS LTDA  
ENDEREÇO: RUA 5 C/ RUA 6 C/ RUA 4 C/ RUA 7, QUADRA  
ÁREA ESPECIAL 01, LOTE C, GALPÃO 2



BAIRRO: SETOR ARAGUAIA CEP: 74981070 - APARECIDA DE GOIÂNIA/GO  
CNPJ: 06.172.459/0001-59  
PROCESSO: 25351.745352/2008-47 AUTORIZ/MS: 1.22258.9  
ATIVIDADE/CLASSE  
ARMAZENAR: INSUMOS FARMACÊUTICOS/MEDICAMENTO  
DISTRIBUIR: INSUMOS FARMACÊUTICOS/MEDICAMENTO  
EXPEDIR: INSUMOS FARMACÊUTICOS/MEDICAMENTO  
EXPORTAR: INSUMOS FARMACÊUTICOS/MEDICAMENTO  
IMPORTAR: INSUMOS FARMACÊUTICOS/MEDICAMENTO  
EMPRESA: DIMEBEL COMÉRCIO DE MEDICAMENTOS LTDA  
ENDEREÇO: RUA DA CANDELÁRIA Nº 84  
BAIRRO: VILA IPIRANGA CEP: 79080340 - CAMPO GRANDE/MS  
CNPJ: 04.544.119/0001-86  
PROCESSO: 25351.036380/2013-48 AUTORIZ/MS: 1.23305.7  
ATIVIDADE/CLASSE  
ARMAZENAR: MEDICAMENTO  
DISTRIBUIR: MEDICAMENTO  
EXPEDIR: MEDICAMENTO  
EMPRESA: CONCORD DISTRIBUIDORA DE MEDICAMENTOS LTDA  
ENDEREÇO: RUA ANNE FRANK, Nº 2900  
BAIRRO: BOQUEIRÃO CEP: 81650020 - CURITIBA/PR  
CNPJ: 07.031.976/0001-70  
PROCESSO: 25023.000618/2005-55 AUTORIZ/MS: 1.21661.3  
ATIVIDADE/CLASSE  
ARMAZENAR: MEDICAMENTO  
DISTRIBUIR: MEDICAMENTO  
EXPEDIR: MEDICAMENTO  
EMPRESA: PHOELAB DISTRIBUIDORA DE MEDICAMENTOS LTDA - ME  
ENDEREÇO: AVENIDA DANTON JOBIM, Nº 569  
BAIRRO: VILA FRIBURGO CEP: 04782000 - SÃO PAULO/SP  
CNPJ: 07.296.127/0001-49  
PROCESSO: 25351.891797/2008-57 AUTORIZ/MS: 1.22264.9  
ATIVIDADE/CLASSE  
ARMAZENAR: MEDICAMENTO  
DISTRIBUIR: MEDICAMENTO  
EXPEDIR: MEDICAMENTO  
TRANSPORTAR: MEDICAMENTO  
EMPRESA: CARGOSOFT TRANSPORTES LTDA  
ENDEREÇO: AVENIDA MARINGÁ, Nº 4155  
BAIRRO: JARDIM ATUBA I CEP: 83326010 - PINHAIS/PR  
CNPJ: 05.443.883/0001-28  
PROCESSO: 25023.020905/2006-62 AUTORIZ/MS: 1.21938.1  
ATIVIDADE/CLASSE  
TRANSPORTAR: INSUMOS FARMACÊUTICOS/MEDICAMENTOS  
EMPRESA: FG - FARMA GOIÁS DISTRIBUIDORA DE MEDICAMENTOS LTDA  
ENDEREÇO: SEGUNDA AVENIDA, QD. 1B, LTS 48/50 - EDIFÍCIO MONTREAL OFFICE -SALAS 616 A 620  
BAIRRO: CIDADE VERA CRUZ CEP: 74935900 - APARECIDA DE GOIÂNIA/GO  
CNPJ: 08.041.822/0001-22  
PROCESSO: 25351.117480/2007-72 AUTORIZ/MS: 1.21904.3  
ATIVIDADE/CLASSE  
ARMAZENAR: MEDICAMENTO  
DISTRIBUIR: MEDICAMENTO  
EXPEDIR: MEDICAMENTO  
EMPRESA: DIMACI/MG - MATERIAL CIRURGICO LTDA  
ENDEREÇO: EST PEDRO ROSA DA SILVA 515  
BAIRRO: RESIDENCIAL PARK CEP: 37640000 - EXTREMA/MG  
CNPJ: 12.927.876/0001-67  
PROCESSO: 25351.186537/2011-78 AUTORIZ/MS: 1.22878.1  
ATIVIDADE/CLASSE  
ARMAZENAR: MEDICAMENTO  
DISTRIBUIR: MEDICAMENTO  
EXPEDIR: MEDICAMENTO  
EMPRESA: WILSON SONS LOGÍSTICA LTDA  
ENDEREÇO: AVENIDA DOS ESTADOS, Nº 4530/4576  
BAIRRO: UTINGA CEP: 09220570 - SANTO ANDRÉ/SP  
CNPJ: 03.852.972/0006-07  
PROCESSO: 25351.313441/2008-85 AUTORIZ/MS: 1.22078.7  
ATIVIDADE/CLASSE  
ARMAZENAR: MEDICAMENTO  
TRANSPORTAR: MEDICAMENTO  
EMPRESA: DISTRIBUIDORA DE MEDICAMENTOS SANTA CRUZ LTDA  
ENDEREÇO: RODOVIA BR 153, VIA AUXILIAR LESTE KM 97  
BAIRRO: FAZ BARREIRA DO MEIO CEP: 7513290 - ANÁPOLIS/GO  
CNPJ: 61.940.292/0052-87  
PROCESSO: 25351.200717/2007-85 AUTORIZ/MS: 1.21934.7  
ATIVIDADE/CLASSE  
ARMAZENAR: MEDICAMENTO  
DISTRIBUIR: MEDICAMENTO  
EXPEDIR: MEDICAMENTO  
EMPRESA: actelion pharmaceuticals do brasil ltda  
ENDEREÇO: av. carlos chagas filho 791 - polo biorio- cidade universitária  
BAIRRO: ilha do governador CEP: 21941904 - RIO DE JANEIRO/RJ  
CNPJ: 05.240.939/0003-09

PROCESSO: 25351.530068/2011-87 AUTORIZ/MS: 1.23000.2  
ATIVIDADE/CLASSE  
ARMAZENAR: MEDICAMENTO  
DISTRIBUIR: MEDICAMENTO  
EXPEDIR: MEDICAMENTO  
IMPORTAR: MEDICAMENTO  
EMPRESA: LUCHEFARMA DISTRIBUIDORA DE MEDICAMENTOS LTDA  
ENDEREÇO: AVENIDA PREFEITO OLAVO GOMES DE OLIVEIRA, Nº 4851  
BAIRRO: CHAPADÃO CEP: 37550000 - POUSO ALEGRE/MG  
CNPJ: 05.292.723/0001-25  
PROCESSO: 25351.070506/2003-88 AUTORIZ/MS: 1.21367.9  
ATIVIDADE/CLASSE  
ARMAZENAR: MEDICAMENTO  
DISTRIBUIR: MEDICAMENTO  
EXPEDIR: MEDICAMENTO  
EMPRESA: INTERMODAL BRASIL LOGÍSTICA LTDA  
ENDEREÇO: RUA MANOEL BORBA GATO, Nº. 100 - EDIFÍCIO I  
BAIRRO: VILA SAYAGO CEP: 07044220 - GUARULHOS/SP  
CNPJ: 03.558.055/0001-00  
PROCESSO: 25351.305297/2011-93 AUTORIZ/MS: 1.22880.6  
ATIVIDADE/CLASSE  
ARMAZENAR: INSUMOS FARMACÊUTICOS/MEDICAMENTO  
TRANSPORTAR: INSUMOS FARMACÊUTICOS/MEDICAMENTO  
EMPRESA: SAFELAB TRANSPORTES LTDA  
ENDEREÇO: RUA PLÁCIDO VIEIRA Nº. 43  
BAIRRO: SANTO AMARO CEP: 04754080 - SÃO PAULO/SP  
CNPJ: 04.708.424/0001-66  
PROCESSO: 25351.002365/02-64 AUTORIZ/MS: 1.21070.1  
ATIVIDADE/CLASSE  
ARMAZENAR: MEDICAMENTO  
EXPEDIR: MEDICAMENTO  
IMPORTAR: MEDICAMENTO  
TRANSPORTAR: MEDICAMENTO  
EMPRESA: GILDROGAS LTDA  
ENDEREÇO: PRACA JOAO PAULO PINHEIRO 100  
BAIRRO: CENTRO CEP: 35010330 - GOVERNADOR VALADARES/MG  
CNPJ: 03.157.175/0001-03  
PROCESSO: 25351.026233/01-47 AUTORIZ/MS: 1.21040.8  
EXP.: 0705377/12-1  
PERÍODO: 19/10/2012 A 19/10/2013  
EXP.: 0219084/14-2  
PERÍODO: 19/10/2014 A 19/10/2015  
ATIVIDADE/CLASSE  
DISTRIBUIR: MEDICAMENTO  
EMPRESA: ROBERTO FORTES DISTRIBUIDORA LTDA  
ENDEREÇO: RUA DONA MENDINHA, Nº 673  
BAIRRO: BARRA DO CEARÁ CEP: 60336690 - FORTALEZA/CE  
CNPJ: 03.606.595/0001-11  
PROCESSO: 25351.015361/00-84 AUTORIZ/MS: 1.20844.1  
ATIVIDADE/CLASSE  
ARMAZENAR: MEDICAMENTO  
DISTRIBUIR: MEDICAMENTO  
EXPEDIR: MEDICAMENTO  
TRANSPORTAR: MEDICAMENTO  
EMPRESA: NUNESFARMA DISTRIBUIDORA DE PRODUTOS FARMACÊUTICOS LTDA  
ENDEREÇO: RUA ALMIRANTE GONÇALVES, Nº 2247  
BAIRRO: ÁGUA VERDE CEP: 80250150 - CURITIBA/PR  
CNPJ: 75.014.167/0001-00  
PROCESSO: 25023.020689/98-39 AUTORIZ/MS: 1.20570.2  
ATIVIDADE/CLASSE  
ARMAZENAR: MEDICAMENTO  
DISTRIBUIR: MEDICAMENTO  
EXPEDIR: MEDICAMENTO  
IMPORTAR: MEDICAMENTO  
TRANSPORTAR: MEDICAMENTO  
EMPRESA: GILDROGAS LTDA  
ENDEREÇO: PRACA JOAO PAULO PINHEIRO 100  
BAIRRO: CENTRO CEP: 35010330 - GOVERNADOR VALADARES/MG  
CNPJ: 03.157.175/0001-03  
PROCESSO: 25351.026233/01-47 AUTORIZ/MS: 1.21040.8  
ATIVIDADE/CLASSE  
DISTRIBUIR: MEDICAMENTO  
**EMPRESA: CHRISPIM NEDI CARRILHO - EPP**  
**ENDEREÇO: RUA CHÁCARA, Nº 100**  
**BAIRRO: SANTA LUZIA CEP: 36030030 - JUIZ DE FORA/MG**  
**CNPJ: 01.402.400/0001-96**  
**PROCESSO: 25000.030481/98-31 AUTORIZ/MS: 1.20532.1**  
**ATIVIDADE/CLASSE**  
**ARMAZENAR: MEDICAMENTO**  
**DISTRIBUIR: MEDICAMENTO**  
**EXPEDIR: MEDICAMENTO**  
**TRANSPORTAR: MEDICAMENTO**  
EMPRESA: UNIDOCKS ASSESSORIA E LOGÍSTICA DE MATERIAIS LTDA  
ENDEREÇO: AVENIDA CECI, Nº 1900, BLOCO 03  
BAIRRO: TAMBORÉ CEP: 06460120 - BARUERI/SP  
CNPJ: 00.233.065/0001-87  
PROCESSO: 25004.003170/95 AUTORIZ/MS: 1.20411.3  
ATIVIDADE/CLASSE  
ARMAZENAR: INSUMOS FARMACÊUTICOS/MEDICAMENTO  
EXPEDIR: INSUMOS FARMACÊUTICOS/MEDICAMENTO  
TRANSPORTAR: INSUMOS FARMACÊUTICOS/MEDICAMENTO

EMPRESA: C.A.S. IMPORTAÇÃO E EXPORTAÇÃO LTDA  
ENDEREÇO: RUA CIDADE DE BAGDÁ, Nº 942  
BAIRRO: VILA SANTA CATARINA CEP: 04377035 - SÃO PAULO/SP  
CNPJ: 44.347.755/0001-32  
PROCESSO: 25000.040765/98-45 AUTORIZ/MS: 1.20542.6  
ATIVIDADE/CLASSE  
ARMAZENAR: INSUMOS FARMACÊUTICOS  
DISTRIBUIR: INSUMOS FARMACÊUTICOS  
EXPEDIR: INSUMOS FARMACÊUTICOS  
EXPORTAR: INSUMOS FARMACÊUTICOS  
IMPORTAR: INSUMOS FARMACÊUTICOS  
TRANSPORTAR: INSUMOS FARMACÊUTICOS  
EMPRESA: AMERICAN HOSP DISTRIBUIDORA LTDA  
ENDEREÇO: RUA MONTE PASCAL, Nº 105  
BAIRRO: LAPA CEP: 05078010 - SÃO PAULO/SP  
CNPJ: 03.885.943/0001-37  
PROCESSO: 25351.006078/01-33 AUTORIZ/MS: 1.20952.2  
ATIVIDADE/CLASSE  
ARMAZENAR: MEDICAMENTO  
DISTRIBUIR: MEDICAMENTO  
TRANSPORTAR: MEDICAMENTO  
EMPRESA: PANPHARMA DISTRIBUIDORA DE MEDICAMENTOS LTDA  
ENDEREÇO: AV DEPUTADO LUÍS EDUARDO MAGALHÃES, S/N - KM 1058  
BAIRRO: SUBAÉ CEP: 44079002 - FEIRA DE SANTANA/BA  
CNPJ: 01.206.820/0008-73  
PROCESSO: 25000.020207/99-44 AUTORIZ/MS: 1.20621.9  
Período: 16/06/2013 a 16/06/2014  
ATIVIDADE/CLASSE  
ARMAZENAR: MEDICAMENTO  
DISTRIBUIR: MEDICAMENTO  
EXPEDIR: MEDICAMENTO  
TRANSPORTAR: MEDICAMENTO

#### RESOLUÇÃO - RE Nº 3.108, DE 14 DE AGOSTO DE 2014

O Superintendente de Inspeção Sanitária no uso de suas atribuições legais conferidas pela Portaria nº 1.021, de 18 de junho de 2014, tendo em vista o disposto no art. 108 e no inciso I, § 1º do art. 6º do Regimento Interno aprovado nos termos do Anexo I da Portaria nº 650 de 29 de maio de 2014, publicada no DOU de 2 de junho de 2014 e suas alterações, e

considerando o art. 12 e o art. 25 da Lei nº 6.360, de 23 de setembro de 1976, bem como o inciso IX, do art. 7º da Lei nº 9.782, de 26 de janeiro de 1999, resolve:

Art. 1º. Indeferir o Pedido de Alteração de Autorização Especial para Empresas de Medicamentos, constantes no anexo desta Resolução.

Art. 2º Esta Resolução entra em vigor na data de sua publicação.

BRUNO GONÇALVES ARAÚJO RIOS

#### ANEXO

EMPRESA: VIA EXPRESSA TRANSPORTE URGENTE E LOGÍSTICA LTDA  
ENDEREÇO: RUA SOLDADO OTTO UNGER , Nº. 65  
BAIRRO: PARQUE NOVO MUNDO CEP: 02187010 - SÃO PAULO/SP  
CNPJ: 07.290.099/0001-52  
PROCESSO: 25351.282135/2012-23  
MOTIVO DO INDEFERIMENTO:

A autorização objeto do pedido de alteração encontra-se caduca, contrariando a Lei 9.782/99. Deverá ser realizado novo pedido de concessão.

#### RESOLUÇÃO - RE Nº 3.109, DE 14 DE AGOSTO DE 2014

O Superintendente de Inspeção Sanitária no uso de suas atribuições legais conferidas pela Portaria nº 1.021, de 18 de junho de 2014, tendo em vista o disposto no art. 108 e no inciso I, § 1º do art. 6º do Regimento Interno aprovado nos termos do Anexo I da Portaria nº 650 de 29 de maio de 2014, publicada no DOU de 2 de junho de 2014 e suas alterações, e

considerando o art. 12 e o art. 25 da Lei nº 6.360, de 23 de setembro de 1976, bem como o inciso IX, do art. 7º da Lei nº 9.782, de 26 de janeiro de 1999, resolve:

Art. 1º. Indeferir o Pedido de Renovação de Autorização Especial para Empresas de Medicamentos, constantes no anexo desta Resolução.

Art. 2º Esta Resolução entra em vigor na data de sua publicação.

BRUNO GONÇALVES ARAÚJO RIOS

<b>Autorização de Funcionamento Comum nº:</b> 8.01968-8
<b>Expediente da Petição:</b> 0080846/12-6
<b>Certificado de Boas Práticas de Fabricação de Produtos para Saúde:</b>
Materiais de uso médico fabricados na planta acima mencionada, devidamente registrados junto à ANVISA, enquadrados na classe de risco III, conforme regras de classificação definidas na Resolução RDC nº 185, de 22 de outubro de 2001 .

<b>Fabricante:</b> ANTEIS S.A.	
<b>Endereço:</b> CHEMIN D'ETRAZ, 2 - LONAY	
<b>País:</b> SUÍÇA	
<b>Importador:</b> DERMALIS DISTRIBUIDORA DE PRODUTOS PA-RA SAUDE LTDA	<b>CNPJ:</b> 07.866.991/0001-39
<b>Autorização de Funcionamento Comum nº:</b> 8.04191-1	
<b>Expediente da Petição:</b> 0363968/14-1	
<b>Certificado de Boas Práticas de Fabricação de Produtos para Saúde:</b>	
Materiais de uso médico fabricados na planta acima mencionada, devidamente registrados junto à ANVISA, enquadrados na(s) classe(s) de risco IV, conforme regras de classificação definidas na Resolução RDC nº 185, de 22 de outubro de 2001.	

<b>Fabricante:</b> FINESSE MEDICAL LIMITED	
<b>Endereço:</b> ROYAL CANAL BUSINESS PARK, UNIT 4, ATHLONE ROAD, LONGFORD	
<b>País:</b> IRLANDA	
<b>Importador:</b> NEVE INDÚSTRIA E COMÉRCIO DE PRODUTOS CIRURGICOS LTDA	<b>CNPJ:</b> 54.858.014/0001-70
<b>Autorização de Funcionamento Comum nº:</b> 1.02240-0	
<b>Expediente da Petição:</b> 0053008/14-5	
<b>Certificado de Boas Práticas de Fabricação de Produtos para Saúde:</b>	
Materiais de uso médico fabricados na planta acima mencionada, devidamente registrados junto à ANVISA, enquadrados nas classes de risco III, conforme regras de classificação definidas na Resolução RDC nº 185, de 22 de outubro de 2001 .	

<b>Fabricante:</b> NUVASIVE INC	
<b>Endereço:</b> 7475 LUSK BOULEVARD - SAN DIEGO - CA, 92121	
<b>País:</b> ESTADOS UNIDOS DA AMERICA	
<b>Importador:</b> MEGA SURGICAL COMERCIO E REPRESENTA-COES LTDA	<b>CNPJ:</b> 01.213.619/0001-47
<b>Autorização de Funcionamento Comum nº:</b> 8.00746-4	
<b>Expediente da Petição:</b> 1008249/13-2	
<b>Certificado de Boas Práticas de Fabricação de Produtos para Saúde:</b>	
Materiais de uso médico das classes III e IV fabricados na planta acima mencionada, devidamente registrados junto à ANVISA, enquadrados nas classes de risco conforme regras de classificação definidas na Resolução RDC nº 185, de 22 de outubro de 2001.	

<b>Fabricante:</b> CELLUMED CO., LTD	
<b>Endereço:</b> 412 ACETECHNO 9TH, 345-30, GASAN-DONG, GEUMCHEON-GU, SEOUL	
<b>País:</b> COREIA DO SUL	
<b>Importador:</b> LIFE X - IMPORTAÇÃO E COMÉRCIO DE MATERIAL CIRURGICO LTDA - EPP	<b>CNPJ:</b> 11.624.165/0001-50
<b>Autorização de Funcionamento Comum nº:</b> 8.06934-1	
<b>Expediente da Petição:</b> 0788905/13-4	
<b>Certificado de Boas Práticas de Fabricação de Produtos para Saúde:</b>	
Materiais de uso médico fabricados na planta acima mencionada, devidamente registrados junto à ANVISA, enquadrados na(s) classe(s) de risco III e IV, conforme regras de classificação definidas na Resolução RDC nº 185, de 22 de outubro de 2001 .	

<b>Fabricante:</b> ZIMMER INC.	
<b>Endereço:</b> 1800 WEST CENTER STREET - WARSAW - INDIANA - 46580 - EUA	
<b>País:</b> EUA	
<b>Importador:</b> BRASMED IMPLANTES ESPECIALIZADOS LTDA	<b>CNPJ:</b> 01.774.505/0001-76
<b>Autorização de Funcionamento Comum nº:</b> 8.00827-4	
<b>Expediente da Petição:</b> 0401281/14-0	
<b>Certificado de Boas Práticas de Fabricação de Produtos para Saúde:</b>	
Materiais de uso médico fabricados na planta acima mencionada, devidamente registrados junto à ANVISA, enquadrados na(s) classe(s) de risco III, conforme regras de classificação definidas na Resolução RDC nº 185, de 22 de outubro de 2001.	

<b>Fabricante:</b> NIPRO DIAGNOSTICS	
<b>Endereço:</b> 2400 N. W 55TH COURT - FORT LAUDERDALE - FLORIDA	
<b>País:</b> EUA	
<b>Importador:</b> NIPRO MEDICAL CORPORATION PRODUTOS MEDICOS LTDA	<b>CNPJ:</b> 13.333.090/0001-84

RESOLUÇÃO - RE Nº 3.102, DE 14 DE AGOSTO DE 2014

O Superintendente de Inspeção Sanitária no uso de suas atribuições legais conferidas pela Portaria nº 1.021, de 18 de junho de 2014, tendo em vista o disposto no art. 108 e no inciso I, § 1º do art. 6º do Regimento Interno aprovado nos termos do Anexo I da Portaria nº 650 de 29 de maio de 2014, publicada no DOU de 2 de junho de 2014 e suas alterações, e considerando o art. 12 e o art. 25 da Lei n.º 6.360, de 23 de setembro de 1976, bem como o inciso IX, do art. 7º da Lei n.º 9.782, de 26 de janeiro de 1999, resolve:

Art. 1º. Conceder Renovação de Autorização de Funcionamento para Empresas de Medicamentos, constantes do anexo desta Resolução.

Art. 2º Esta Resolução entra em vigor na data de sua publicação.

BRUNO GONÇALVES ARAÚJO RIOS

<b>Autorização de Funcionamento Comum nº:</b> 8.07886-2
<b>Expediente da Petição:</b> 0381862/14-4
<b>Certificado de Boas Práticas de Fabricação de Produtos para Saúde:</b>
Diagnóstico <i>in vitro</i> de uso médico fabricados na planta acima mencionada, devidamente registrados junto à ANVISA, enquadrados na classe de risco III, conforme regras de classificação definidas na Resolução RDC nº 185, de 22 de outubro de 2001.

RESOLUÇÃO - RE Nº 3.098, DE 14 DE AGOSTO DE 2014

O Superintendente Inspeção Sanitária no uso de suas atribuições legais conferidas pela Portaria nº 1.021, de 18 de junho de 2014, tendo em vista o disposto no art. 108 e no inciso I, § 1º do art. 6º do Regimento Interno aprovado nos termos do Anexo I da Portaria nº 650 de 29 de maio de 2014, publicada no DOU de 2 de junho de 2014 e suas alterações, considerando o parecer da área técnica competente, resolve:

Art. 1º Indeferir o Pedido de Concessão de Certificação de Boas Práticas de Fabricação de Produtos para Saúde da(s) empresa(s) constante(s) no ANEXO.

Art. 2º Esta Resolução entra em vigor na data de sua publicação.

BRUNO GONÇALVES ARAÚJO RIOS

ANEXO

<b>Fabricante:</b> W. L. GORE & ASSOCIATES, INC. (MEDICAL EAST)
<b>Endereço:</b> 1500 N. FOURTH STREET - FAGSTAFF - ARIZONA - AZ 86004
<b>País:</b> EUA
<b>Importador:</b> W. L. GORE & ASSOCIATES DO BRASIL LTDA.
<b>CNPJ:</b> 03.806.796/0001-62
<b>Autorização de Funcionamento Comum nº:</b> 8.00.679-3
<b>Expediente da Petição:</b> 0218421/12-4
<b>Motivo:</b> Conforme §2º do art. 8º da Resolução RDC nº. 39/2013

RESOLUÇÃO - RE Nº 3.099, DE 14 DE AGOSTO DE 2014

O Superintendente de Inspeção Sanitária no uso de suas atribuições legais conferidas pela Portaria nº 1.021, de 18 de junho de 2014, tendo em vista o disposto no art. 108 e no inciso I, § 1º do art. 6º do Regimento Interno aprovado nos termos do Anexo I da Portaria nº 650 de 29 de maio de 2014, publicada no DOU de 2 de junho de 2014 e suas alterações, Considerando a Resolução - RE Nº 1.447, de 19 de abril de 2013, publicada no Diário Oficial da União Nº 76, de 22 de abril de 2013, Seção 1, página 48, e em Suplemento ANVISA, página 267;

Considerando, ainda, o parecer da área técnica competente resolve:

Art. 1º Conceder à empresa, na forma do ANEXO, a modificação no Certificado de Boas Práticas de Fabricação a partir da publicação desta Resolução.

Art. 2º Esta Resolução entra em vigor na data de sua publicação.

BRUNO GONÇALVES ARAÚJO RIOS

ANEXO

Onde se lê:

<b>Fabricante:</b> INNOGENETICS N.V.
<b>Endereço:</b> TECHNOLOGIEPARK 6, B9052 - ZWIJNAARDE - GHENT
<b>País:</b> BELGICA
<b>Importador:</b> INSTITUTO EM DIAGNÓSTICO MOLECULAR THERANÓSTICA (IDTM) LTDA
<b>CNPJ:</b> 04.770.389/0001-05
<b>Autorização de Funcionamento Comum nº:</b> 804.331-5
<b>Expediente da Petição:</b> 0713145/12-3
<b>Certificado de Boas Práticas de Fabricação de Produtos para Saúde:</b>
Produtos para diagnósticos <i>in vitro</i> fabricados na planta acima mencionada, devidamente registrados junto à ANVISA, enquadrados na(s) classe(s) de risco III, conforme regras de classificação definidas na Resolução RDC nº 61, de 18 de novembro de 2011.

Leia-se:

<b>Fabricante:</b> FUJIREBIO EUROPE N.V
<b>Endereço:</b> TECHNOLOGIEPARK 6, B9052 - ZWIJNAARDE - GHENT
<b>País:</b> BELGICA
<b>Importador:</b> FUJIREBIO DIAGNÓSTICOS DO BRASIL LTDA
<b>CNPJ:</b> 04.770.389/0001-05
<b>Autorização de Funcionamento Comum nº:</b> 804.331-5
<b>Expediente da Petição:</b> 0713145/12-3
<b>Certificado de Boas Práticas de Fabricação de Produtos para Saúde:</b>
Produtos para diagnósticos <i>in vitro</i> fabricados na planta acima mencionada, devidamente registrados junto à ANVISA, enquadrados na(s) classe(s) de risco III e IV, conforme regras de classificação definidas na Resolução RDC nº 61, de 18 de novembro de 2011.

ANEXO

EMPRESA: AEROMAR TRANSPORTES LTDA  
ENDEREÇO: RUA ROSA DE MORAES, Nº 445  
BAIRRO: ÁGUA FUNDA CEP: 04155000 - SÃO PAULO/SP  
CNPJ: 49.358.138/0001-56  
PROCESSO: 25351.077429/2008-00 AUTORIZ/MS: 1.07296.7  
ATIVIDADE/CLASSE  
TRANSPORTAR: INSUMOS FARMACÊUTICOS/MEDICAMENTO  
EMPRESA: B D L FARMA DISTRIBUIDORA ATACADISTA DE MEDICAMENTOS HOSPITALARES LTDA-ME  
ENDEREÇO: Rua José Danunciação nº 122  
BAIRRO: Jardim de Alah CEP: 28540000 - CORDEIRO/RJ  
CNPJ: 17.117.822/0001-50  
PROCESSO: 25351.009325/2013-01 AUTORIZ/MS: 1.09526.4  
ATIVIDADE/CLASSE

ARMAZENAR: MEDICAMENTO  
DISTRIBUIR: MEDICAMENTO  
EXPEDIR: MEDICAMENTO  
EMPRESA: MEGA DISTRIBUIDORA HOSPITALAR LTDA  
ENDEREÇO: AVENIDA BARÃO DE BONITO, Nº 224  
BAIRRO: VARZEA CEP: 50740080 - RECIFE/PE  
CNPJ: 08.348.650/0001-34  
PROCESSO: 25019.006521/2006-04 AUTORIZ/MS: 1.06908.5  
ATIVIDADE/CLASSE  
ARMAZENAR: MEDICAMENTO  
DISTRIBUIR: MEDICAMENTO  
EXPEDIR: MEDICAMENTO  
TRANSPORTAR: MEDICAMENTO  
EMPRESA: JOFARMA DISTRIBUIDORA DE PRODUTOS FARMACEUTICOS LTDA  
ENDEREÇO: AV. URUCARÁ, Nº372  
BAIRRO: CACHOEIRINHA CEP: 69065180 - MANAUS/AM  
CNPJ: 02.746.021/0001-86  
PROCESSO: 25351.221498/2012-04 AUTORIZ/MS: 1.09204.1  
ATIVIDADE/CLASSE





ARMAZENAR: MEDICAMENTO  
DISTRIBUIR: MEDICAMENTO  
EXPEDIR: MEDICAMENTO  
EMPRESA: translute transportes rodoviários  
ENDEREÇO: AV PREFEITO JOÃO VILALLOBO QUERO Nº 1505  
ÁREA 09-B  
BAIRRO: FAZENDA ITAQUI CEP: 06422122 - BARUERI/SP  
CNPJ: 57.012.098/0001-14  
PROCESSO: 25351.384619/2010-06 AUTORIZ/MS: 1.08395.5  
ATIVIDADE/CLASSE  
TRANSPORTAR: INSUMOS FARMACÊUTICOS/MEDICAMEN-  
TO  
EMPRESA: WILSON SONS LOGÍSTICA LTDA  
ENDEREÇO: AV. RIO BRANCO, Nº 25 - 4º ANDAR  
BAIRRO: CENTRO CEP: 20090902 - RIO DE JANEIRO/RJ  
CNPJ: 03.852.972/0001-00  
PROCESSO: 25351.005371/2002-07 AUTORIZ/MS: 1.05295.1  
ATIVIDADE/CLASSE  
ARMAZENAR: INSUMO/INSUMOS FARMACÊUTICOS/MEDI-  
CAMENTO  
EXPEDIR: INSUMO/INSUMOS FARMACÊUTICOS/MEDICA-  
MENTO  
TRANSPORTAR: INSUMOS FARMACÊUTICOS  
EMPRESA: QUALITY TRANSPORTES E ENTREGAS RÁPIDAS  
LTDA  
ENDEREÇO: RUA JUÁ Nº 70 A  
BAIRRO: SAÚDE CEP: 04138020 - SÃO PAULO/SP  
CNPJ: 06.321.409/0001-96  
PROCESSO: 25351.074778/2006-08 AUTORIZ/MS: 1.06553.8  
ATIVIDADE/CLASSE  
TRANSPORTAR: INSUMOS FARMACÊUTICOS/MEDICAMEN-  
TO  
EMPRESA: DIMACI/SC MATERIAL CIRÚRGICO LTDA  
ENDEREÇO: AV. ARY MIGUEL DA SILVEIRA , Nº 391  
BAIRRO: JARDIM ELDORADO CEP: 88133531 - PALHOÇA/SC  
CNPJ: 05.531.725/0001-20  
PROCESSO: 25351.618356/2013-08 AUTORIZ/MS: 1.09843.9  
ATIVIDADE/CLASSE  
ARMAZENAR: MEDICAMENTO  
DISTRIBUIR: MEDICAMENTO  
EXPEDIR: MEDICAMENTO  
EMPRESA: Juliana Sada Castro -EPP  
ENDEREÇO: Av. Doutor Rudge Ramos, 184  
BAIRRO: Rudge Ramos CEP: 09636000 - SÃO BERNARDO DO  
CAMPO/SP  
CNPJ: 10.901.382/0001-88  
PROCESSO: 25351.173649/2010-09 AUTORIZ/MS: 1.08278.1  
ATIVIDADE/CLASSE  
ARMAZENAR: MEDICAMENTO  
DISTRIBUIR: MEDICAMENTO  
EXPEDIR: MEDICAMENTO  
EMPRESA: CONCORD DISTRIBUIDORA DE MEDICAMENTOS  
LTDA  
ENDEREÇO: RUA ANNE FRANK, Nº 2900  
BAIRRO: BOQUEIRÃO CEP: 81650020 - CURITIBA/PR  
CNPJ: 07.031.976/0001-70  
PROCESSO: 25023.020002/2005-09 AUTORIZ/MS: 1.06131.0  
ATIVIDADE/CLASSE  
ARMAZENAR: MEDICAMENTO  
DISTRIBUIR: MEDICAMENTO  
EXPEDIR: MEDICAMENTO  
EMPRESA: DELTA DISTRIBUIDORA DE MEDICAMENTOS LT-  
DA  
ENDEREÇO: CONJUNTO SÃO PEDRO I, Nº 21, QUADRA 03  
BAIRRO: SÃO PEDRO CEP: 64018370 - TERESINA/PI  
CNPJ: 07.854.673/0001-58  
PROCESSO: 25351.261281/2006-10 AUTORIZ/MS: 1.06687.1  
ATIVIDADE/CLASSE  
ARMAZENAR: MEDICAMENTO  
DISTRIBUIR: MEDICAMENTO  
EXPEDIR: MEDICAMENTO  
EMPRESA: ELLO DISTRIBUIÇÃO LTDA  
ENDEREÇO: Rua 92 nº 116, Qd F14 L20  
BAIRRO: Setor Sul CEP: 74083200 - GOIÂNIA/GO  
CNPJ: 14.115.388/0001-80  
PROCESSO: 25351.253366/2013-12 AUTORIZ/MS: 1.09606.1  
ATIVIDADE/CLASSE  
ARMAZENAR: MEDICAMENTO  
DISTRIBUIR: MEDICAMENTO  
EXPEDIR: MEDICAMENTO  
EMPRESA: EXPRESSO PRINCESA DOS CAMPOS S.A.  
ENDEREÇO: AVENIDA ANITA GARIBALDI, Nº 861  
BAIRRO: ÓRFÃS CEP: 84015050 - PONTA GROSSA/PR  
CNPJ: 80.227.796/0001-59  
PROCESSO: 25351.289090/2006-12 AUTORIZ/MS: 1.06706.7  
ATIVIDADE/CLASSE  
TRANSPORTAR: INSUMOS FARMACÊUTICOS/MEDICAMEN-  
TO  
EMPRESA: NUTRIC NUTRICIONAL COMÉRCIO LTDA.  
ENDEREÇO: RUA GOIÁS, Nº 150 - GALPÃO  
BAIRRO: ENGENHO DE DENTRO CEP: 20756120 - RIO DE  
JANEIRO/RJ  
CNPJ: 01.925.587/0001-02  
PROCESSO: 25351.014010/2004-13 AUTORIZ/MS: 1.05776.2  
ATIVIDADE/CLASSE  
ARMAZENAR: MEDICAMENTO  
DISTRIBUIR: MEDICAMENTO  
EXPEDIR: MEDICAMENTO  
EMPRESA: DARLU DISTRIBUIDORA DE MEDICAMENTOS LT-  
DA

ENDEREÇO: RUA JOSE BONIFACIO, Nº 617  
BAIRRO: CARNEIROS CEP: 95900000 - LAJEADO/RS  
CNPJ: 97.360.549/0001-29  
PROCESSO: 25025.202109/2007-15 AUTORIZ/MS: 1.06930.0  
ATIVIDADE/CLASSE  
DISTRIBUIR: MEDICAMENTO  
EMPRESA: MEDPLAST COMÉRCIO LTDA  
ENDEREÇO: RUA ROSO DANIN, 964A  
BAIRRO: CANUDOS CEP: 66070410 - BELÉM/PA  
CNPJ: 04.440.045/0001-38  
PROCESSO: 25351.155282/2007-15 AUTORIZ/MS: 1.07064.5  
ATIVIDADE/CLASSE  
ARMAZENAR: MEDICAMENTO  
DISTRIBUIR: MEDICAMENTO  
EXPEDIR: MEDICAMENTO  
EMPRESA: VALMIR L. RIBEIRO JUNIOR ARTIGOS MÉDICOS  
ENDEREÇO: AVENIDA 23, 1187  
BAIRRO: CENTRO CEP: 14780320 - BARRETOS/SP  
CNPJ: 09.460.388/0001-88  
PROCESSO: 25351.137342/2013-15 AUTORIZ/MS: 1.09586.1  
ATIVIDADE/CLASSE  
ARMAZENAR: MEDICAMENTO  
DISTRIBUIR: MEDICAMENTO  
EXPEDIR: MEDICAMENTO  
EMPRESA: J. T. MOREIRA DA SILVA - ME  
ENDEREÇO: RUA GETULIO VARGAS, 852-C  
BAIRRO: CENTRO CEP: 65700000 - BACABAL/MA  
CNPJ: 17.029.351/0001-28  
PROCESSO: 25351.042105/2013-17 AUTORIZ/MS: 1.09500.3  
ATIVIDADE/CLASSE  
ARMAZENAR: MEDICAMENTO  
DISTRIBUIR: MEDICAMENTO  
EXPEDIR: MEDICAMENTO  
TRANSPORTAR: MEDICAMENTO  
EMPRESA: TRANSREFER TRANSPORTE E LOGÍSTICA LTDA  
ENDEREÇO: AVENIDA ESTRELA POLAR, Nº 551  
BAIRRO: DIST. INDL. RIACHO DAS PEDRAS CEP: 32242190 -  
CONTAGEM/MG  
CNPJ: 19.694.199/0001-23  
PROCESSO: 25351.252490/2004-19 AUTORIZ/MS: 1.06069.7  
ATIVIDADE/CLASSE  
TRANSPORTAR: INSUMOS FARMACÊUTICOS/MEDICAMEN-  
TO  
EMPRESA: MACFARMA DISTRIBUIDORA FARMACÊUTICA  
LTDA ME  
ENDEREÇO: AVENIDA BOA VONTADE, Nº3450 B  
BAIRRO: IBIRAPUERA CEP: 45075205 - VITÓRIA DA CON-  
QUISTA/BA  
CNPJ: 05.062.465/0001-90  
PROCESSO: 25351.004050/2005-20 AUTORIZ/MS: 1.06053.1  
ATIVIDADE/CLASSE  
ARMAZENAR: MEDICAMENTO  
DISTRIBUIR: MEDICAMENTO  
EXPEDIR: MEDICAMENTO  
EMPRESA: SCARAMUSSA COMERCIO E REPRESENTAÇÕES  
LTDA  
ENDEREÇO: TRAV. APINAGÉS, 1723  
BAIRRO: CONDOR CEP: 66045110 - BELÉM/PA  
CNPJ: 11.202.622/0001-19  
PROCESSO: 25351.163321/2010-22 AUTORIZ/MS: 1.08273.3  
ATIVIDADE/CLASSE  
ARMAZENAR: MEDICAMENTO  
DISTRIBUIR: MEDICAMENTO  
EXPEDIR: MEDICAMENTO  
EMPRESA: NORTE SUL MEDICAMENTOS LTDA  
ENDEREÇO: RUA DOM PEDRO I ESQUINA COM CASTRO AL-  
VES, 0  
BAIRRO: JARDIM IMPERADOR CEP: 78125605 - VÁRZEA  
GRANDE/MT  
CNPJ: 00.482.914/0001-36  
PROCESSO: 25351.140215/2005-26 AUTORIZ/MS: 1.06153.6  
ATIVIDADE/CLASSE  
ARMAZENAR: MEDICAMENTO  
DISTRIBUIR: MEDICAMENTO  
EXPEDIR: MEDICAMENTO  
EMPRESA: VIAN COMÉRCIO DE PRODUTOS FARMACÊUTI-  
COS LTDA  
ENDEREÇO: RUA 31 DE MARÇO Nº 29  
BAIRRO: CENTRO CEP: 13790000 - SÃO SEBASTIÃO DA GRA-  
MA/SP  
CNPJ: 11.624.177/0001-85  
PROCESSO: 25351.739773/2010-28 AUTORIZ/MS: 1.08763.6  
ATIVIDADE/CLASSE  
ARMAZENAR: MEDICAMENTO  
DISTRIBUIR: MEDICAMENTO  
EXPEDIR: MEDICAMENTO  
EMPRESA: FLEX EXPRESS SERVIÇOS DE ENCOMENDAS LT-  
DA  
ENDEREÇO: Rua Constantino Burato, 509  
BAIRRO: Vila Barros CEP: 07192040 - GUARULHOS/SP  
CNPJ: 07.332.648/0001-04  
PROCESSO: 25351.590673/2012-29 AUTORIZ/MS: 1.09527.8  
ATIVIDADE/CLASSE  
TRANSPORTAR: INSUMOS FARMACÊUTICOS/MEDICAMEN-  
TO  
EMPRESA: MAXIMA COMÉRCIO DE PRODUTOS HOSPITALA-  
RES LTDA  
ENDEREÇO: Q 104 SUL RUA SE 05 LT 33 (ACSE I CONJ 04)  
BAIRRO: PLANO DIRETOR SUL CEP: 77020018 - PALMAS/TO  
CNPJ: 06.366.038/0001-69

PROCESSO: 25351.421929/2005-32 AUTORIZ/MS: 1.06472.8  
ATIVIDADE/CLASSE  
ARMAZENAR: MEDICAMENTO  
DISTRIBUIR: MEDICAMENTO  
EXPEDIR: MEDICAMENTO  
EMPRESA: DR FARMACEUTICA LTDA  
ENDEREÇO: RUA IGUAÇU S/N QUADRA 134 LOTE 07  
BAIRRO: SETOR DOS AFONSOS CEP: 74915290 - APARECIDA  
DE GOIÂNIA/GO  
CNPJ: 16.509.418/0001-69  
PROCESSO: 25351.140334/2013-34 AUTORIZ/MS: 1.09589.2  
ATIVIDADE/CLASSE  
ARMAZENAR: MEDICAMENTO  
DISTRIBUIR: MEDICAMENTO  
EXPEDIR: MEDICAMENTO  
EMPRESA: V.B. FERRARI TRANSPORTES ADUANEIROS LT-  
DA  
ENDEREÇO: R VINTE E QUATRO DE MAIO , 811  
BAIRRO: CENTRO CEP: 13330060 - INDAIATUBA/SP  
CNPJ: 07.922.661/0001-13  
PROCESSO: 25004.003813/2009-34 AUTORIZ/MS: 1.07737.1  
ATIVIDADE/CLASSE  
TRANSPORTAR: INSUMOS FARMACÊUTICOS/MEDICAMEN-  
TO  
EMPRESA: MAEVE PRODUTOS HOSPITALARES LTDA  
ENDEREÇO: AVENIDA VEREADOR GERMINO ALVES, Nº 734,  
QUADRA 31, LOTE 12, CASA 04  
BAIRRO: SETOR LESTE VILA NOVA CEP: 74640030 - GOIÂ-  
NIA/GO  
CNPJ: 09.034.672/0001-92  
PROCESSO: 25351.038523/2008-35 AUTORIZ/MS: 1.07314.9  
ATIVIDADE/CLASSE  
ARMAZENAR: MEDICAMENTO  
DISTRIBUIR: MEDICAMENTO  
EXPEDIR: MEDICAMENTO  
TRANSPORTAR: MEDICAMENTO  
EMPRESA: UNO HEALTHCARE COMÉRCIO DE MEDICAMEN-  
TOS LTDA.  
ENDEREÇO: RUA JOÃO GONÇALVES, 529 - 2.º ANDAR - SALA  
22  
BAIRRO: CENTRO CEP: 07010010 - GUARULHOS/SP  
CNPJ: 13.109.151/0001-24  
PROCESSO: 25351.003462/2012-37 AUTORIZ/MS: 1.09271.2  
ATIVIDADE/CLASSE  
ARMAZENAR: MEDICAMENTO  
EXPEDIR: MEDICAMENTO  
IMPORTAR: MEDICAMENTO  
EMPRESA: MEDSTAR IMPORTAÇÃO E EXPORTAÇÃO LTDA  
ENDEREÇO: Rua Valêncio Soares Rodrigues, 89, sala 1  
BAIRRO: Centro CEP: 06730000 - VARGEM GRANDE PAULIS-  
TA/SP  
CNPJ: 03.580.620/0001-35  
PROCESSO: 25351.068054/2013-40 AUTORIZ/MS: 1.09517.3  
EXP.: 0199485/14-9 E 0199511/14-1  
ATIVIDADE/CLASSE  
ARMAZENAR: INSUMOS FARMACÊUTICOS/MEDICAMENTO  
DISTRIBUIR: INSUMOS FARMACÊUTICOS/MEDICAMENTO  
EXPEDIR: INSUMOS FARMACÊUTICOS/MEDICAMENTO  
IMPORTAR: INSUMOS FARMACÊUTICOS/MEDICAMENTO  
EMPRESA: Baszi Comercial LTDA ME  
ENDEREÇO: Rua Orange, Qd. 13, Lt. 05, S/N  
BAIRRO: Residencial Solar /central Par CEP: 74968577 - APA-  
RECIDA DE GOIÂNIA/GO  
CNPJ: 15.086.174/0001-96  
PROCESSO: 25351.711731/2012-41 AUTORIZ/MS: 1.09457.6  
ATIVIDADE/CLASSE  
ARMAZENAR: INSUMO/MEDICAMENTO  
DISTRIBUIR: INSUMO/MEDICAMENTO  
EXPEDIR: INSUMO/MEDICAMENTO  
EMPRESA: SURYA DENTAL COMÉRCIO DE PRODUTOS  
ODONTOLÓGICOS E FARMACÊUTICOS LTDA  
ENDEREÇO: AVENIDA MELVIM JONES, Nº 823  
BAIRRO: PARQUE INDUSTRIAL BANDEIRANTES CEP:  
87070030 - MARINGÁ/PR  
CNPJ: 00.814.559/0001-55  
PROCESSO: 25023.150442/2007-43 AUTORIZ/MS: 1.07026.4  
ATIVIDADE/CLASSE  
ARMAZENAR: MEDICAMENTO  
DISTRIBUIR: MEDICAMENTO  
EXPEDIR: MEDICAMENTO  
EMPRESA: 3LOG SOLUÇÕES DE LOGÍSTICA INTEGRADA LT-  
DA  
ENDEREÇO: Avenida Cachoeira 1007  
BAIRRO: Vila Pindorama CEP: 06413000 - BARUERI/SP  
CNPJ: 07.923.809/0001-34  
PROCESSO: 25351.629616/2012-43 AUTORIZ/MS: 1.09477.5  
ATIVIDADE/CLASSE  
TRANSPORTAR: MEDICAMENTO  
EMPRESA: 2 ALIANÇAS TRANSPORTE E LOGÍSTICA LTDA  
ENDEREÇO: RUA DÁ QUITANDA, Nº 52, 17º ANDAR - PAR-  
TE  
BAIRRO: CENTRO CEP: 20011030 - RIO DE JANEIRO/RJ  
CNPJ: 11.567.225/0001-40  
PROCESSO: 25351.153692/2012-44 AUTORIZ/MS: 1.09185.6  
ATIVIDADE/CLASSE  
ARMAZENAR: MEDICAMENTO  
TRANSPORTAR: MEDICAMENTO  
EMPRESA: MEGAMED 1600 DISTRIBUIDORA DE MEDICA-  
MENTOS, PERFUMARIA E CORRELATOS LTDA  
ENDEREÇO: AVENIDA AUTOMÓVEL CLUB, Nº 1600



BAIRRO: VILAR DOS TELES CEP: 25515126 - SÃO JOÃO DE MERITI/RJ  
CNPJ: 05.999.089/0001-65  
PROCESSO: 25351.000391/2004-45 AUTORIZ/MS: 1.05821.7  
ATIVIDADE/CLASSE  
ARMAZENAR: MEDICAMENTO  
DISTRIBUIR: MEDICAMENTO  
EXPEDIR: MEDICAMENTO  
EMPRESA: ARAGUAIA MÉDICA - PRODUTOS HOSPITALARES LTDA  
ENDEREÇO: AVENIDA C-18, Nº 421, QUADRA 178, LOTE 11  
BAIRRO: SETOR SUDOESTE CEP: 74303030 - GOIÂNIA/GO  
CNPJ: 07.037.808/0001-92  
PROCESSO: 25351.140470/2006-50 AUTORIZ/MS: 1.06592.2  
ATIVIDADE/CLASSE  
ARMAZENAR: MEDICAMENTO  
DISTRIBUIR: MEDICAMENTO  
EXPEDIR: MEDICAMENTO  
EMPRESA: COMERCIAL V.C. SANTOS SILVA LTDA  
ENDEREÇO: R SENA MADUREIRA 415  
BAIRRO: OURO PRETO CEP: 31340000 - BELO HORIZONTE/MG  
CNPJ: 04.668.343/0001-80  
PROCESSO: 25351.004930/2002-53 AUTORIZ/MS: 1.05288.7  
ATIVIDADE/CLASSE  
ARMAZENAR: MEDICAMENTO  
DISTRIBUIR: MEDICAMENTO  
EXPEDIR: MEDICAMENTO  
EMPRESA: Phoenix Distribuidora de Medicamentos Ltda Me  
ENDEREÇO: RUA CARLOS BURLAMAQUI, NUMERO 280  
BAIRRO: CENTRO CEP: 49010660 - ARACAJU/SE  
CNPJ: 32.836.165/0001-94  
PROCESSO: 25351.332264/2013-55 AUTORIZ/MS: 1.09674.5  
ATIVIDADE/CLASSE  
ARMAZENAR: MEDICAMENTO  
DISTRIBUIR: MEDICAMENTO  
EXPEDIR: MEDICAMENTO  
EMPRESA: DIMASTER - COMÉRCIO DE PRODUTOS HOSPITALARES LTDA  
ENDEREÇO: RODOVIA BR 480, Nº 180  
BAIRRO: CENTRO CEP: 99740000 - BARÃO DE COTEGIPE/RS  
CNPJ: 02.520.829/0001-40  
PROCESSO: 25025.042335/2000-56 AUTORIZ/MS: 1.05307.2  
ATIVIDADE/CLASSE  
ARMAZENAR: MEDICAMENTO  
DISTRIBUIR: MEDICAMENTO  
EXPEDIR: MEDICAMENTO  
EMPRESA: LABEL COMERCIAL LTDA  
ENDEREÇO: RODOVIA MG 424, KM 45  
BAIRRO: RODOVIA CEP: 35720000 - MATOZINHOS/MG  
CNPJ: 02.096.995/0001-61  
PROCESSO: 25351.159153/2012-57 AUTORIZ/MS: 1.09186.0  
ATIVIDADE/CLASSE  
ARMAZENAR: MEDICAMENTO  
DISTRIBUIR: MEDICAMENTO  
EXPEDIR: MEDICAMENTO  
EMPRESA: WAL MART BRASIL LTDA  
ENDEREÇO: ROD BR 101 KM-97,4 GALPÃO 1A  
BAIRRO: DISTRITO INDUSTRIAL CEP: 58322000 - CONDE/PB  
CNPJ: 00.063.960/0177-61  
PROCESSO: 25351.685802/2010-59 AUTORIZ/MS: 1.08809.6  
ATIVIDADE/CLASSE  
ARMAZENAR: MEDICAMENTO  
DISTRIBUIR: MEDICAMENTO  
EXPEDIR: MEDICAMENTO  
EMPRESA: MEDICAF MEDICAMENTOS, COMERCIAL CIRURGICA E DESCARTAVEIS LTDA ME  
ENDEREÇO: AVENIDA GETÚLIO VARGAS 734  
BAIRRO: PRAIA GRANDE CEP: 28930000 - ARRAIAL DO CABO/RJ  
CNPJ: 05.596.434/0001-10  
PROCESSO: 25351.728568/2012-61 AUTORIZ/MS: 1.09544.6  
ATIVIDADE/CLASSE  
ARMAZENAR: MEDICAMENTO  
DISTRIBUIR: MEDICAMENTO  
EXPEDIR: MEDICAMENTO  
TRANSPORTAR: MEDICAMENTO  
EMPRESA: PREMED COMERCIAL DE MEDICAMENTOS E PRODUTOS HOSPITALARES LTDA  
ENDEREÇO: RUA 16 Nº 198, QUADRA 40, LOTE 10  
BAIRRO: JARDIM SANTO ANTONIO CEP: 74853290 - GOIÂNIA/GO  
CNPJ: 11.229.843/0001-80  
PROCESSO: 25351.129294/2010-61 AUTORIZ/MS: 1.08260.8  
ATIVIDADE/CLASSE  
ARMAZENAR: MEDICAMENTO  
DISTRIBUIR: MEDICAMENTO  
EXPEDIR: MEDICAMENTO  
EMPRESA: D. CENTER DISTRIBUIDORA LTDA.  
ENDEREÇO: RUA MAJOR PAULINO, Nº 991  
BAIRRO: NOSSA SENHORA DE FÁTIMA CEP: 75702230 - CATALÃO/GO  
CNPJ: 05.651.966/0001-02  
PROCESSO: 25351.302961/2008-62 AUTORIZ/MS: 1.07391.4  
ATIVIDADE/CLASSE  
ARMAZENAR: MEDICAMENTO  
DISTRIBUIR: MEDICAMENTO  
EXPEDIR: MEDICAMENTO  
EMPRESA: NILDEMAR SOUSA ME  
ENDEREÇO: RUA DAS BUNGUENVILIAS, 18, QUADRA 56 JABORANDI

BAIRRO: NOVO ARAÇAGY CEP: 65110000 - SÃO JOSÉ DE RIBAMAR/MA  
CNPJ: 35.113.653/0001-61  
PROCESSO: 25351.099432/2013-63 AUTORIZ/MS: 1.09533.8  
ATIVIDADE/CLASSE  
ARMAZENAR: MEDICAMENTO  
DISTRIBUIR: MEDICAMENTO  
EXPEDIR: MEDICAMENTO  
EMPRESA: SUPRIHEALTH SUPRIMENTOS MEDICOS LTDA  
ENDEREÇO: RUA JOÃO BISSOTO FILHO 368  
BAIRRO: RIBEIRO CEP: 13271230 - VALINHOS/SP  
CNPJ: 08.476.098/0001-60  
PROCESSO: 25351.744756/2010-65 AUTORIZ/MS: 1.08655.3  
ATIVIDADE/CLASSE  
ARMAZENAR: MEDICAMENTO  
DISTRIBUIR: MEDICAMENTO  
EXPEDIR: MEDICAMENTO  
TRANSPORTAR: MEDICAMENTO  
EMPRESA: ORGAFARMA ORGANIZACAO FARMACEUTICA LTDA  
ENDEREÇO: R JACUI, 8090  
BAIRRO: SAO GABRIEL CEP: 31980000 - BELO HORIZONTE/MG  
CNPJ: 17.291.576/0001-58  
PROCESSO: 25351.013919/2003-65 AUTORIZ/MS: 1.05565.3  
ATIVIDADE/CLASSE  
ARMAZENAR: MEDICAMENTO  
DISTRIBUIR: MEDICAMENTO  
EXPEDIR: MEDICAMENTO  
EMPRESA: VITALIFE PRODUTOS FARMACO HOSPITALARES LTDA  
ENDEREÇO: AVENIDA FERNANDO FERRARI Nº 545  
BAIRRO: VILA CITY NOVA FASE CEP: 94930075 - CACHOEIRINHA/RS  
CNPJ: 93.815.124/0001-06  
PROCESSO: 25351.356320/2013-65 AUTORIZ/MS: 1.09678.0  
ATIVIDADE/CLASSE  
ARMAZENAR: MEDICAMENTO  
DISTRIBUIR: MEDICAMENTO  
EXPEDIR: MEDICAMENTO  
EMPRESA: DENTAL CENTRO OESTE LTDA  
ENDEREÇO: RUA PROFESSOR JOÃO FELIX, Nº 635  
BAIRRO: BAÚ CEP: 78008135 - CUIABÁ/MT  
CNPJ: 36.900.926/0001-80  
PROCESSO: 25351.012456/2006-67 AUTORIZ/MS: 1.06478.0  
ATIVIDADE/CLASSE  
ARMAZENAR: MEDICAMENTO  
DISTRIBUIR: MEDICAMENTO  
EXPEDIR: MEDICAMENTO  
EMPRESA: MUNDIPHARMA BRASIL PRODUTOS MÉDICOS E FARMACÊUTICOS LTDA - ME  
ENDEREÇO: RUA ONIX, 98  
BAIRRO: VILA PIRES CEP: 0673000 - VARGEM GRANDE PAULISTA/SP  
CNPJ: 15.127.898/0001-30  
PROCESSO: 25351.189376/2012-67 AUTORIZ/MS: 1.09198.1  
ATIVIDADE/CLASSE  
ARMAZENAR: INSUMO/MEDICAMENTO  
DISTRIBUIR: INSUMO/MEDICAMENTO  
EXPEDIR: INSUMO/MEDICAMENTO  
IMPORTAR: INSUMO/MEDICAMENTO  
EMPRESA: TRANSTECHNO LOGÍSTICA LTDA  
ENDEREÇO: RUA DA LAGOA, 145  
BAIRRO: CIDADE IND SATÉLITE SAO PAULO CEP: 07232152 - GUARULHOS/SP  
CNPJ: 05.024.383/0001-51  
PROCESSO: 25351.799099/2008-69 AUTORIZ/MS: 1.07676.0  
ATIVIDADE/CLASSE  
TRANSPORTAR: INSUMOS FARMACÊUTICOS/MEDICAMENTO  
EMPRESA: BIONATUS FARMA COMERCIO DE MEDICAMENTOS LTDA  
ENDEREÇO: AV. DOMINGOS FALAVINA, 1101  
BAIRRO: JD. MUGNAINI CEP: 15045395 - SÃO JOSÉ DO RIO PRETO/SP  
CNPJ: 11.433.344/0001-00  
PROCESSO: 25351.479992/2010-73 AUTORIZ/MS: 1.08499.5  
ATIVIDADE/CLASSE  
ARMAZENAR: MEDICAMENTO  
DISTRIBUIR: MEDICAMENTO  
EXPEDIR: MEDICAMENTO  
EMPRESA: LIBRARY HOSPITALAR LTDA - EPP  
ENDEREÇO: Av. rosendo serapiao de souza filho, 595 - SL 01  
BAIRRO: Mata da Praia CEP: 29070170 - VITÓRIA/ES  
CNPJ: 39.332.986/0001-32  
PROCESSO: 25351.122025/2012-74 AUTORIZ/MS: 1.09568.0  
ATIVIDADE/CLASSE  
ARMAZENAR: MEDICAMENTO  
DISTRIBUIR: MEDICAMENTO  
EXPEDIR: MEDICAMENTO  
TRANSPORTAR: MEDICAMENTO  
EMPRESA: PORTAL LTDA  
ENDEREÇO: RUA DOMINGOS SIMÕES, Nº 22  
BAIRRO: VILA SUZANA CEP: 05630010 - SÃO PAULO/SP  
CNPJ: 05.005.873/0001-00  
PROCESSO: 25351.221538/2002-77 AUTORIZ/MS: 1.05615.6  
ATIVIDADE/CLASSE  
ARMAZENAR: MEDICAMENTO  
DISTRIBUIR: MEDICAMENTO  
EXPEDIR: MEDICAMENTO

EMPRESA: DIMACI/MG - MATERIAL CIRURGICO LTDA  
ENDEREÇO: EST PEDRO ROSA DA SILVA 515  
BAIRRO: RESIDENCIAL PARK CEP: 37640000 - EXTREMA/MG  
CNPJ: 12.927.876/0001-67  
PROCESSO: 25351.186569/2011-81 AUTORIZ/MS: 1.08797.4  
ATIVIDADE/CLASSE  
ARMAZENAR: MEDICAMENTO  
DISTRIBUIR: MEDICAMENTO  
EXPEDIR: MEDICAMENTO  
EMPRESA: LUCHEFARMA DISTRIBUIDORA DE MEDICAMENTOS LTDA  
ENDEREÇO: AVENIDA PREFEITO OLAVO GOMES DE OLIVEIRA, Nº 4851  
BAIRRO: CHAPADÃO CEP: 37550000 - POUSO ALEGRE/MG  
CNPJ: 05.292.723/0001-25  
PROCESSO: 25351.014203/2003-85 AUTORIZ/MS: 1.05638.6  
ATIVIDADE/CLASSE  
ARMAZENAR: MEDICAMENTO  
DISTRIBUIR: MEDICAMENTO  
EXPEDIR: MEDICAMENTO  
EMPRESA: DENTAL NITERÓI LTDA ME  
ENDEREÇO: RUA DR BORMAN Nº 6 SOBRELOJA 4  
BAIRRO: CENTRO - NITERÓI CEP: 24020320 - NITERÓI/RJ  
CNPJ: 09.523.533/0001-22  
PROCESSO: 25351.031935/2012-87 AUTORIZ/MS: 1.09149.2  
ATIVIDADE/CLASSE  
ARMAZENAR: MEDICAMENTO  
DISTRIBUIR: MEDICAMENTO  
EXPEDIR: MEDICAMENTO  
EMPRESA: CARGOSOFT TRANSPORTES LTDA  
ENDEREÇO: AVENIDA MARINGÁ, Nº 4155  
BAIRRO: JARDIM ATUBA I CEP: 83326010 - PINHAIS/PR  
CNPJ: 05.443.883/0001-28  
PROCESSO: 25023.020521/2004-88 AUTORIZ/MS: 1.06160.0  
ATIVIDADE/CLASSE  
TRANSPORTAR: INSUMOS FARMACÊUTICOS/MEDICAMENTO  
EMPRESA: LUCAS E JÚNIOR TRANSPORTADORA LTDA EPP  
ENDEREÇO: ESTRADA GUANDU DO SENA, Nº. 1.570.  
BAIRRO: BANGU CEP: 21854002 - RIO DE JANEIRO/RJ  
CNPJ: 01.562.471/0001-56  
PROCESSO: 25351.087585/2009-88 AUTORIZ/MS: 1.07714.1  
ATIVIDADE/CLASSE  
TRANSPORTAR: MEDICAMENTO  
EMPRESA: DMED FARMACÊUTICA LTDA-ME  
ENDEREÇO: AVENIDA COMENDADOR TELES, Nº 2337 - SOBRELOJA  
BAIRRO: VILAR DO TELES CEP: 25561162 - SÃO JOÃO DE MERITI/RJ  
CNPJ: 03.546.054/0001-45  
PROCESSO: 25351.340716/2006-91 AUTORIZ/MS: 1.06836.6  
ATIVIDADE/CLASSE  
ARMAZENAR: MEDICAMENTO  
DISTRIBUIR: MEDICAMENTO  
EXPEDIR: MEDICAMENTO  
EMPRESA: ECHAPORA DISTRIBUIDORA DE PRODUTOS FARMACÊUTICOS LTDA  
ENDEREÇO: RUA VERGUEIRO, 3483  
BAIRRO: VILA MARIANA CEP: 04101300 - SÃO PAULO/SP  
CNPJ: 57.912.214/0001-51  
PROCESSO: 25351.223734/2007-91 AUTORIZ/MS: 1.07087.5  
ATIVIDADE/CLASSE  
ARMAZENAR: MEDICAMENTO  
DISTRIBUIR: MEDICAMENTO  
EXPEDIR: MEDICAMENTO  
IMPORTAR: MEDICAMENTO  
EMPRESA: NOVOGEN-IMPORTAÇÃO E EXPORTAÇÃO LTDA-ME  
ENDEREÇO: RUA SÃO PEDRO, 25  
BAIRRO: CENTRO CEP: 07700000 - CAIEIRAS/SP  
CNPJ: 14.939.670/0001-82  
PROCESSO: 25351.008484/2013-93 AUTORIZ/MS: 1.09588.9  
ATIVIDADE/CLASSE  
ARMAZENAR: MEDICAMENTO  
EXPEDIR: MEDICAMENTO  
IMPORTAR: MEDICAMENTO  
EMPRESA: REYMED DISTRIBUIDORA LTDA  
ENDEREÇO: RUA CONEGO BERNARDINO Nº 35  
BAIRRO: CENTRO CEP: 58915000 - UIRAÚNA/PB  
CNPJ: 04.094.271/0001-04  
PROCESSO: 25351.629494/2010-94 AUTORIZ/MS: 1.08762.2  
ATIVIDADE/CLASSE  
ARMAZENAR: MEDICAMENTO  
DISTRIBUIR: MEDICAMENTO  
EXPEDIR: MEDICAMENTO  
EMPRESA: KEDRION BRASIL DISTRIBUIDORA DE PRODUTOS HOSPITALARES LTDA  
ENDEREÇO: Rua Desvio Bucarest, quadra 255, Lote 11  
BAIRRO: Jardim Novo Mundo CEP: 74703100 - GOIÂNIA/GO  
CNPJ: 09.284.952/0001-59  
PROCESSO: 25351.312206/2008-96 AUTORIZ/MS: 1.07577.8  
ATIVIDADE/CLASSE  
ARMAZENAR: MEDICAMENTO  
DISTRIBUIR: MEDICAMENTO  
EXPEDIR: MEDICAMENTO  
EMPRESA: ENEILE DISTRIBUIÇÃO E IMPORTAÇÃO LTDA - EPP  
ENDEREÇO: AV MIRIM, 145



BAIRRO: VILA CLARICE CEP: 05176030 - SÃO PAULO/SP  
CNPJ: 16.927.572/0001-50  
PROCESSO: 25351.419527/2013-96 AUTORIZ/MS: 1.09711.2  
ATIVIDADE/CLASSE  
ARMAZENAR: MEDICAMENTO  
DISTRIBUIR: MEDICAMENTO  
EXPEDIR: MEDICAMENTO  
IMPORTAR: MEDICAMENTO  
EMPRESA: CIRURGICA RIBEIRÃO PRETO LTDA - ME  
ENDEREÇO: RUA MARQUES DA CRUZ,1623  
BAIRRO: MONTE ALEGRE CEP: 14051150 - RIBEIRÃO PRETO/SP  
CNPJ: 02.736.951/0001-59  
PROCESSO: 25351.007254/02-81 AUTORIZ/MS: 1.05401.6  
ATIVIDADE/CLASSE  
ARMAZENAR: MEDICAMENTO  
DISTRIBUIR: MEDICAMENTO  
EXPEDIR: MEDICAMENTO  
EMPRESA: DISTRIBUIDORA MATO GROSSO DE MEDICAMENTOS LTDA-EPP  
ENDEREÇO: RUA CORONEL BENEDITO LEITE 708  
BAIRRO: PORTO CEP: 78020110 - CUIABÁ/MT  
CNPJ: 37.430.675/0001-80  
PROCESSO: 25351.016425/01-81 AUTORIZ/MS: 1.05110.0  
ATIVIDADE/CLASSE  
ARMAZENAR: MEDICAMENTO  
DISTRIBUIR: MEDICAMENTO  
EMPRESA: WM COMERCIO DE MEDICAMENTOS LTDA  
ENDEREÇO: RUA PRIMEIRO DE MAIO 829  
BAIRRO: CENTRO CEP: 85950000 - PALOTINA/PR  
CNPJ: 82.401.233/0001-60  
PROCESSO: 25000.031919/99-15 AUTORIZ/MS: 1.04481.6  
ATIVIDADE/CLASSE  
DISTRIBUIR: MEDICAMENTO  
EXPORTAR: MEDICAMENTO  
EMPRESA: CIRÚRGICA JAW COM. DE MAT. MÉDICO HOSPITALAR LTDA  
ENDEREÇO: RUA JOAQUIM NABUCO, Nº 1695  
BAIRRO: CAPOEIRAS CEP: 88090060 - FLORIANÓPOLIS/SC  
CNPJ: 79.250.676/0001-93  
PROCESSO: 25001.009388/86 AUTORIZ/MS: 1.01403.8  
ATIVIDADE/CLASSE  
ARMAZENAR: MEDICAMENTO  
DISTRIBUIR: MEDICAMENTO  
EXPEDIR: MEDICAMENTO  
EMPRESA: LM EQUIPAMENTOS HOSPITALARES LTDA  
ENDEREÇO: ALAMEDA P-02, Nº 855  
BAIRRO: SETOR DOS FUNCIONÁRIOS CEP: 74543030 - GOIÂNIA/GO  
CNPJ: 37.647.559/0001-18  
PROCESSO: 25000.036544/98-72 AUTORIZ/MS: 1.03827.6  
ATIVIDADE/CLASSE  
ARMAZENAR: MEDICAMENTO  
DISTRIBUIR: MEDICAMENTO  
EXPEDIR: MEDICAMENTO  
TRANSPORTAR: MEDICAMENTO  
EMPRESA: DISMAL-DISTRIBUIDORA DE MEDICAMENTOS DO AMAPÁ LTDA.  
ENDEREÇO: AV. PROCÓPIO ROLA 713  
BAIRRO: CENTRO CEP: 68900030 - MACAPÁ/AP  
CNPJ: 03.350.605/0001-09  
PROCESSO: 25013.004109/00-53 AUTORIZ/MS: 1.04793.4  
ATIVIDADE/CLASSE  
ARMAZENAR: MEDICAMENTO  
DISTRIBUIR: MEDICAMENTO  
TRANSPORTAR: MEDICAMENTO  
EMPRESA: F. CARDOSO & CIA LTDA  
ENDEREÇO: AVENIDA ALMIRANTE BARROSO, Nº 750  
BAIRRO: MARCO CEP: 66093020 - BELÉM/PA  
CNPJ: 04.949.905/0001-63  
PROCESSO: 25010.023880/92 AUTORIZ/MS: 1.02408.2  
ATIVIDADE/CLASSE  
ARMAZENAR: MEDICAMENTO  
DISTRIBUIR: MEDICAMENTO  
EXPEDIR: MEDICAMENTO  
TRANSPORTAR: MEDICAMENTO  
EMPRESA: TRIUNFARMA COMERCIAL DE MEDICAMENTOS LTDA  
ENDEREÇO: AVENIDA C-12, Nº 324, QUADRA 85, LOTE 11  
BAIRRO: SETOR SUDOESTE CEP: 74305010 - GOIÂNIA/GO  
CNPJ: 02.713.269/0001-40  
PROCESSO: 25351.032437/01-71 AUTORIZ/MS: 1.05203.2  
ATIVIDADE/CLASSE  
ARMAZENAR: MEDICAMENTO  
DISTRIBUIR: MEDICAMENTO  
EXPEDIR: MEDICAMENTO  
TRANSPORTAR: MEDICAMENTO  
EMPRESA: MALLINCKRODT DO BRASIL LTDA  
ENDEREÇO: AVENIDA DAS NAÇÕES UNIDAS, Nº 23013  
BAIRRO: VILA ALMEIDA CEP: 04795100 - SÃO PAULO/SP  
CNPJ: 30.153.811/0001-93  
PROCESSO: 25001.008557/77 AUTORIZ/MS: 1.01398.1  
ATIVIDADE/CLASSE  
ARMAZENAR: MEDICAMENTO  
DISTRIBUIR: MEDICAMENTO  
EXPEDIR: MEDICAMENTO  
EXPORTAR: MEDICAMENTO  
IMPORTAR: MEDICAMENTO  
EMPRESA: DROGARIA SANTA MARIA LTDA  
ENDEREÇO: RUA CORAÇÃO DE MARIA Nº 67/71, CASA 75, 77, 81 E 87

BAIRRO: SÃO JOSÉ CEP: 50020400 - RECIFE/PE  
CNPJ: 11.433.984/0001-10  
PROCESSO: 25001.011483/83 AUTORIZ/MS: 1.01184.1  
ATIVIDADE/CLASSE  
ARMAZENAR: MEDICAMENTO  
DISTRIBUIR: MEDICAMENTO  
EXPEDIR: MEDICAMENTO  
EMPRESA: CHRISPIM NEDI CARRILHO - EPP  
ENDEREÇO: RUA CHÁCARA, Nº 100  
BAIRRO: SANTA LUZIA CEP: 36030030 - JUIZ DE FORA/MG  
CNPJ: 01.402.400/0001-96  
PROCESSO: 25000.014761/99-38 AUTORIZ/MS: 1.03955.8  
ATIVIDADE/CLASSE  
ARMAZENAR: MEDICAMENTO  
DISTRIBUIR: MEDICAMENTO  
EXPEDIR: MEDICAMENTO  
TRANSPORTAR: MEDICAMENTO  
EMPRESA: ITACÊ COMERCIAL LTDA  
ENDEREÇO: RUA MADRE DE DEUS, Nº 1348, 1342, 1362  
BAIRRO: ALTO DA MOOCA CEP: 03119001 - SÃO PAULO/SP  
CNPJ: 46.306.346/0001-13  
PROCESSO: 25000.026997/99-71 AUTORIZ/MS: 1.04346.0  
ATIVIDADE/CLASSE  
ARMAZENAR: MEDICAMENTO  
DISTRIBUIR: MEDICAMENTO  
EXPEDIR: MEDICAMENTO  
EMPRESA: DISTRIBUIDORA MORUMBI DE MEDICAMENTOS LTDA  
ENDEREÇO: RUA DR. FONSECA BRASIL, Nº 265  
BAIRRO: VILA ANDRADE CEP: 05716060 - SÃO PAULO/SP  
CNPJ: 96.183.694/0001-19  
PROCESSO: 25004.004899/93 AUTORIZ/MS: 1.02274.9  
ATIVIDADE/CLASSE  
ARMAZENAR: MEDICAMENTO  
DISTRIBUIR: MEDICAMENTO  
EXPEDIR: MEDICAMENTO  
EMPRESA: BRIUTE COMERCIO DE PRODUTOS E EQUIPAMENTOS HOSPITALARES LTDA  
ENDEREÇO: TRAVESSA MAGNO DE ARAÚJO, Nº 473 - A  
BAIRRO: TELÉGRAFO CEP: 66113055 - BELÉM/PA  
CNPJ: 00.890.752/0001-75  
PROCESSO: 25010.015504/95 AUTORIZ/MS: 1.03187.9  
ATIVIDADE/CLASSE  
ARMAZENAR: MEDICAMENTO  
DISTRIBUIR: MEDICAMENTO  
EXPEDIR: MEDICAMENTO  
TRANSPORTAR: MEDICAMENTO  
EMPRESA: NOROESTE MEDICAMENTOS LTDA  
ENDEREÇO: RUA ANTONIO FACHIN Nº 2210  
BAIRRO: CENTRO CEP: 87703350 - PARANAVÁ/PR  
CNPJ: 06.974.929/0001-06  
PROCESSO: 25023.140004/20-05 AUTORIZ/MS: 1.06182.6  
ATIVIDADE/CLASSE  
ARMAZENAR: MEDICAMENTO  
DISTRIBUIR: MEDICAMENTO  
EXPEDIR: MEDICAMENTO  
EMPRESA: HERBARIUM DISTRIBUIDORA DE PRODUTOS PARA A SAÚDE LTDA  
ENDEREÇO: AVENIDA SANTOS DUMONT, Nº 1120  
BAIRRO: ROÇA GRANDE CEP: 83403500 - COLOMBO/PR  
CNPJ: 06.317.222/0001-19  
PROCESSO: 25023.020207/20-05 AUTORIZ/MS: 1.06147.6  
ATIVIDADE/CLASSE  
ARMAZENAR: MEDICAMENTO  
DISTRIBUIR: MEDICAMENTO  
EXPEDIR: MEDICAMENTO  
EMPRESA: AMERICAN HOSP DISTRIBUIDORA LTDA  
ENDEREÇO: RUA MONTE PASCAL, Nº 105  
BAIRRO: LAPA CEP: 05078010 - SÃO PAULO/SP  
CNPJ: 03.885.943/0001-37  
PROCESSO: 25351.021970/00-27 AUTORIZ/MS: 1.04902.0  
ATIVIDADE/CLASSE  
ARMAZENAR: MEDICAMENTO  
DISTRIBUIR: MEDICAMENTO  
EXPEDIR: MEDICAMENTO  
TRANSPORTAR: MEDICAMENTO  
EMPRESA: SANFARMA COMERCIO DE MEDICAMENTOS LTDA  
ENDEREÇO: RUA RADIALISTA WOLNEY SILVA, Nº 390-CONJ. MÉDICE II  
BAIRRO: LUZIA CEP: 49048320 - ARACAJU/SE  
CNPJ: 00.895.119/0001-70  
PROCESSO: 25000.021510/99-28 AUTORIZ/MS: 1.04378.1  
ATIVIDADE/CLASSE  
ARMAZENAR: MEDICAMENTO  
DISTRIBUIR: MEDICAMENTO  
EXPEDIR: MEDICAMENTO  
TRANSPORTAR: MEDICAMENTO  
EMPRESA: C.A.S. IMPORTAÇÃO E EXPORTAÇÃO LTDA  
ENDEREÇO: RUA CIDADE DE BAGDÁ, Nº 942  
BAIRRO: VILA SANTA CATARINA CEP: 04377035 - SÃO PAULO/SP  
CNPJ: 44.347.755/0001-32  
PROCESSO: 25004.001628/94 AUTORIZ/MS: 1.02544.1  
ATIVIDADE/CLASSE  
ARMAZENAR: INSUMOS FARMACÊUTICOS  
DISTRIBUIR: INSUMOS FARMACÊUTICOS  
EXPEDIR: INSUMOS FARMACÊUTICOS  
EXPORTAR: INSUMOS FARMACÊUTICOS  
IMPORTAR: INSUMOS FARMACÊUTICOS

TRANSPORTAR: INSUMOS FARMACÊUTICOS  
EMPRESA: LOAS ATACADISTAS LTDA  
ENDEREÇO: AV. JORNALISTA NICOLAU NETO, Nº 134  
BAIRRO: DOM JOAQUIM CEP: 31920010 - BELO HORIZONTE/MG  
CNPJ: 00.280.486/0001-69  
PROCESSO: 25000.002814/99-03 AUTORIZ/MS: 1.03870.3  
ATIVIDADE/CLASSE  
ARMAZENAR: MEDICAMENTO  
DISTRIBUIR: MEDICAMENTO  
EXPEDIR: MEDICAMENTO  
EMPRESA: COLLECT IMPORTAÇÃO E COMÉRCIO LTDA  
ENDEREÇO: RUA MINISTRO FERREIRA ALVES, Nº 208  
BAIRRO: PERDIZES CEP: 05009060 - SÃO PAULO/SP  
CNPJ: 53.452.157/0001-14  
PROCESSO: 25351.023693/01-41 AUTORIZ/MS: 1.05189.5  
ATIVIDADE/CLASSE  
ARMAZENAR: MEDICAMENTO  
DISTRIBUIR: MEDICAMENTO  
EXPEDIR: MEDICAMENTO  
EXPORTAR: MEDICAMENTO  
IMPORTAR: MEDICAMENTO

RESOLUÇÃO - RE Nº 3.103, DE 14 DE AGOSTO DE 2014

O Superintendente de Inspeção Sanitária no uso de suas atribuições legais conferidas pela Portaria nº 1.021, de 18 de junho de 2014, tendo em vista o disposto no art. 108 e no inciso I, § 1º do art. 6º do Regimento Interno aprovado nos termos do Anexo I da Portaria nº 650 de 29 de maio de 2014, publicada no DOU de 2 de junho de 2014 e suas alterações, e considerando o art. 12 e o art. 25 da Lei n.º 6.360, de 23 de setembro de 1976, bem como o inciso IX, do art. 7º da Lei n.º 9.782, de 26 de janeiro de 1999, resolve:  
Art. 1º. Indeferir o Pedido de Alteração de Autorização de Funcionamento para Empresas de Medicamentos, constantes do anexo desta Resolução.  
Art. 2º Esta Resolução entra em vigor na data de sua publicação.

BRUNO GONÇALVES ARAÚJO RIOS

ANEXO

EMPRESA: C. A. B NASCIMENTO EIRELI - EPP  
ENDEREÇO: RUA 24 DE JANEIRO, Nº 1933/A  
BAIRRO: MACAÚBA CEP: 64016903 - TERESINA/PI  
CNPJ: 04.282.320/0001-32  
PROCESSO: 25351.006278/2002-10  
MOTIVO DO INDEFERIMENTO:  
A autorização objeto do pedido de alteração encontra-se caduca, contrariando a Lei 9.782/99. Deverá ser realizado novo pedido de concessão.  
EMPRESA: DENIVALDO MATEUS DE LIMA PRODUTOS HOSPITALARES LTDA - ME  
ENDEREÇO: RUA 802, ESQUINA COM RUA A S/N QD 801 LOTE 15 SALA 04  
BAIRRO: SETOR LESTE VILA NOVA CEP: 74633110 - GOIÂNIA/GO  
CNPJ: 37.848.850/0001-54  
PROCESSO: 25351.247135/2004-10  
MOTIVO DO INDEFERIMENTO:  
Solicitação de alteração peticionada após vencimento da autorização, contrariando a Lei 9.782/99. Deverá ser realizado novo pedido de concessão.  
EMPRESA: VIA EXPRESSA TRANSPORTE URGENTE E LOGÍSTICA LTDA  
ENDEREÇO: RUA SOLDADO OTTO UNGER , Nº. 65  
BAIRRO: PARQUE NOVO MUNDO CEP: 02187010 - SÃO PAULO/SP  
CNPJ: 07.290.099/0001-52  
PROCESSO: 25351.619606/2007-49  
MOTIVO DO INDEFERIMENTO:  
A autorização objeto do pedido de alteração encontra-se caduca, contrariando a Lei 9.782/99. Deverá ser realizado novo pedido de concessão.  
EMPRESA: POLO HOSPITALAR LTDA - EPP  
ENDEREÇO: rua alves tororo,79  
BAIRRO: santo antonio CEP: 55294450 - GARANHUNS/PE  
CNPJ: 13.742.015/0001-77  
PROCESSO: 25351.594723/2011-85  
MOTIVO DO INDEFERIMENTO:  
Solicitação de alteração peticionada após vencimento da autorização, contrariando a Lei 9.782/99. Deverá ser realizado novo pedido de concessão.  
EMPRESA: CIRURGICA RIBEIRÃO PRETO LTDA - ME  
ENDEREÇO: RUA MARQUES DA CRUZ,1623  
BAIRRO: MONTE ALEGRE CEP: 14051150 - RIBEIRÃO PRETO/SP  
CNPJ: 02.736.951/0001-59  
PROCESSO: 25351.007254/02-81  
MOTIVO DO INDEFERIMENTO:  
Não apresentação de cópia autenticada da licença sanitária atualizada ou relatório de inspeção descrevendo a capacidade da empresa para a atividade de transportar medicamentos, contrariando o disposto no artigo 2º, parágrafo 2º, Item II, parágrafo único, da Resolução RDC nº 204/2005.



PODER JUDICIÁRIO  
JUSTIÇA DO TRABALHO

## **CERTIDÃO NEGATIVA DE DÉBITOS TRABALHISTAS**

Nome: CHRISPIM NEDI CARRILHO EIRELI (MATRIZ E FILIAIS)

CNPJ: 01.402.400/0001-96

Certidão nº: 14600940/2020

Expedição: 23/06/2020, às 13:59:12

Validade: 19/12/2020 - 180 (cento e oitenta) dias, contados da data de sua expedição.

Certifica-se que **CHRISPIM NEDI CARRILHO EIRELI (MATRIZ E FILIAIS)**, inscrito(a) no CNPJ sob o nº **01.402.400/0001-96**, **NÃO CONSTA** do Banco Nacional de Devedores Trabalhistas.

Certidão emitida com base no art. 642-A da Consolidação das Leis do Trabalho, acrescentado pela Lei nº 12.440, de 7 de julho de 2011, e na Resolução Administrativa nº 1470/2011 do Tribunal Superior do Trabalho, de 24 de agosto de 2011.

Os dados constantes desta Certidão são de responsabilidade dos Tribunais do Trabalho e estão atualizados até 2 (dois) dias anteriores à data da sua expedição.

No caso de pessoa jurídica, a Certidão atesta a empresa em relação a todos os seus estabelecimentos, agências ou filiais.

A aceitação desta certidão condiciona-se à verificação de sua autenticidade no portal do Tribunal Superior do Trabalho na Internet (<http://www.tst.jus.br>).

Certidão emitida gratuitamente.

### **INFORMAÇÃO IMPORTANTE**

Do Banco Nacional de Devedores Trabalhistas constam os dados necessários à identificação das pessoas naturais e jurídicas inadimplentes perante a Justiça do Trabalho quanto às obrigações estabelecidas em sentença condenatória transitada em julgado ou em acordos judiciais trabalhistas, inclusive no concernente aos recolhimentos previdenciários, a honorários, a custas, a emolumentos ou a recolhimentos determinados em lei; ou decorrentes de execução de acordos firmados perante o Ministério Público do Trabalho ou Comissão de Conciliação Prévia.